1

14 Tage TV & Streaming | 28. Dez. 2024 – 10. Jan. 2025 | 2,60 €

XXL AUSGABE

TV DIGITAL

Lux. 3,00 € • Belgien 3,10 € • Spanien 3,40 €

Schweiz FR 4,80

01 4 197800 302604



NEU! XXL AUSGABE

3 in 1: Free-TV, Pay-TV & Streaming komplett!

sky DAZN NETFLIX WOW prime video Disney+

Julie Engelbrecht
Jetzt bei „Kreuzfahrt ins Glück“

Plus! MEDIATHEKEN-PLANER

100 % gratis streamen



Völlig losgelöst

Rekordjagd bei der Vierschanzentournee

TV DIGITAL wünscht: *Guten Rutsch!*

Das Beste *fürs neue Jahr*

Silvester & Neujahr auf Extraseiten



Harry Potter
So geht es weiter!



Der Palast
2. Staffel des TV-Hits



Der Bergdoktor
Wieder da!



Wallace & Gromit
Neuer Film!



Tiefe Wasser
Heißer Erotik-Hit

TV DIGITAL
Wir sind die Zukunft.

in der App lesen

Streaming
auch in der App lesen

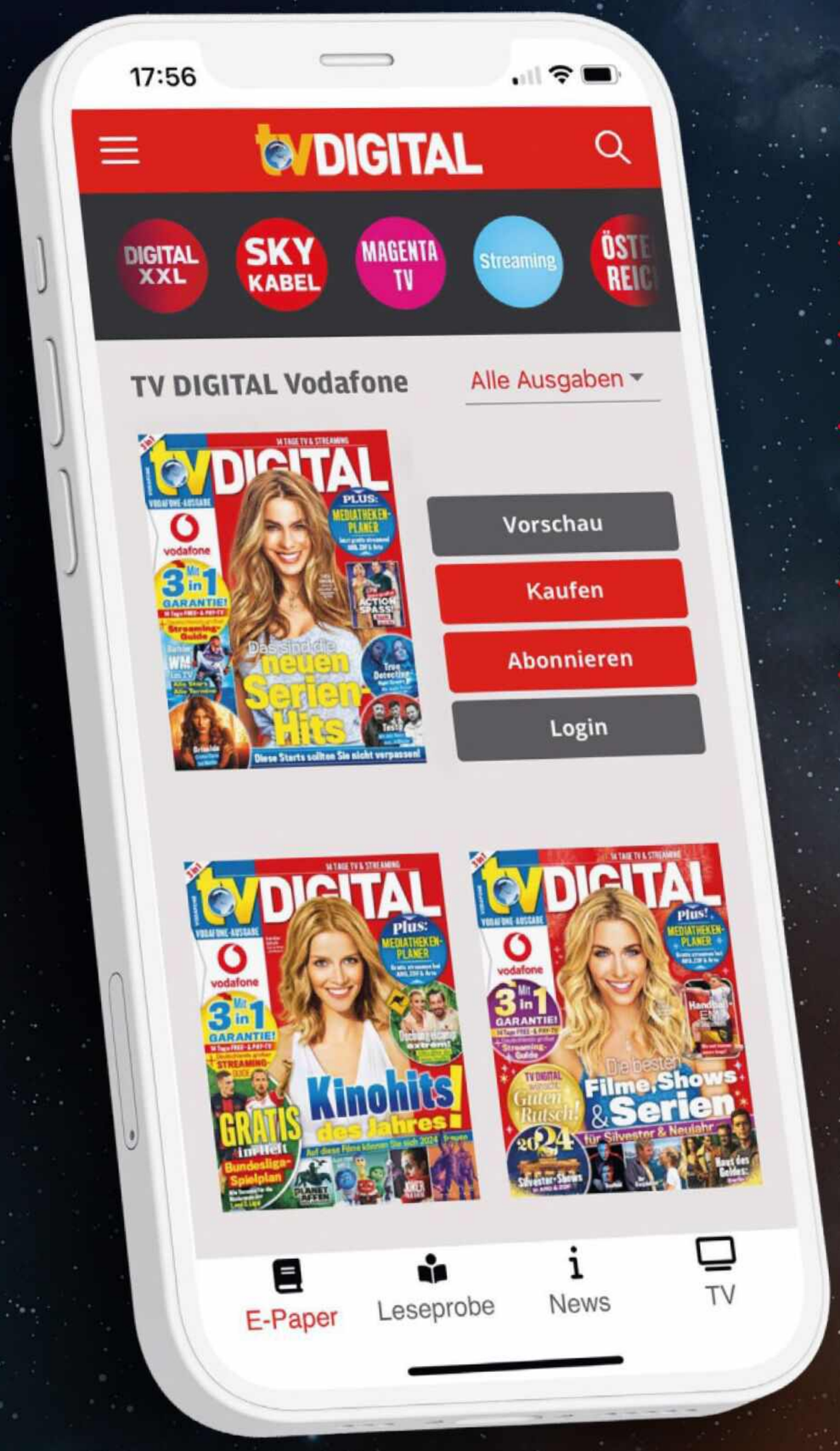

Ihre Vorteile

- Immer & überall verfügbar
- Bereits am Vortag abrufbar
- Interessante Artikel einfach suchen, merken & lesen
- Kostenlose Leseproben
- Newsfeed zu Film & Fernsehen

SCAN MICH

tv E-PAPER

JETZT DOWNLOADEN!

www.tvdigital.de/epaper-app

Laden im App Store

JETZT BEI Google Play

TV DIGITAL erscheint in der FUNKE TV Guide GmbH, Großer Burstah 18–32, 20457 Hamburg, Registergericht Hamburg, Reg.-Nr. HRB 136677

tvDIGITAL
28.12.2024–10.1.2025 HEFT 1

FERNSEHEN & STREAMING

4 Die Zukunft des Zauberers
„Harry Potter“ wird neu aufgelegt

8 Auf dem Sprung ins neue Jahr
Die Vierschanzentournee beginnt!

10 Revue der Träume
Jetzt startet „Der Palast - Staffel 2“

12 Wie gut kennen Sie 2024?
Testen Sie Ihr Wissen mit Kai Pflaume

14 Stars in der Sterneküche
Franka Potente & Co. lernen kochen

18 Auf der Spur der wilden Wölfe
Doku: Naturbeobachtungen in Finnland

20 Patchwork unter Palmen
Komödie mit Moritz Bleibtreu im TV

25 Maschine mit Herz
Neu im Sky Store: „Der wilde Roboter“

26 Silvester auf dem Eis
Eishockey live: das NHL Winter Classic

28 Technik: Wohin mit meinen Fotos?
Neue Möglichkeiten für digitale Bilder

29 Der Gewinnertyp
Goldenes Lenkrad für den Kia EV3

30 Das blaue Wunder
Miniserie über die Erfinder der Jeans

32 Tennis mit Teamgeist
Alles über den United Cup in Australien

34 Mobilität: Die neuen Autos 2025
Das große Special von TV DIGITAL

STARS & ENTERTAINMENT

22 Neu im Kino
„Nosferatu“, „Queer“ u. a.

14 TAGE TV & STREAMING

40 Filmhits der 14 Tage
45 Top 30 Filme im Planer
46 Serienhits der 14 Tage
51 Top 30 Serien im Planer
Neu **52 Mediathekenhits:**
Die Empfehlungen der 14 Tage
54 Sporthits der 14 Tage
56 Erste Woche vom 28.12. bis 3.1.
142 Zweite Woche vom 4. bis 10.1.
Plus **226 Großer Filmplaner von A bis Z**

232 Rätsel
10 x ein Gourmet-Paket zu gewinnen
234 Vorschau & Impressum

Neu! JETZT NOCH MEHR FILME & SERIEN



TV DIGITAL gibt es in **SECHS AUSFÜHRUNGEN**, auf Ihre Bedürfnisse zugeschnitten für Free- und Pay-TV – egal ob Sie Satelliten- oder Kabelkunde sind. Im Abo kostet TV DIGITAL 2,60 Euro (Österreich 2,90 Euro) pro Heft (zzgl. der ortsüblichen Zustellgebühr).

KUNDENBETREUUNG:
Infos zu allen TV DIGITAL-Ausgaben finden Sie unter tvdigital.de/abo. Tel. **+49-(0)40-2318 87-110** oder unter tvdigital-abo@funkemedien.de



Der Palast

Allet schick? Die Erfolgsserie über den Berliner Friedrichstadt-Palast geht weiter S. 10



„Harry Potter“

Wer übernimmt Daniel Radcliffes Part als Harry, wenn die Romane neu verfilmt werden? S. 4

Die neuen Autos 2025

Bei den Herstellern ist E-Mobilität angesagt. Die interessantesten Modelle S. 34



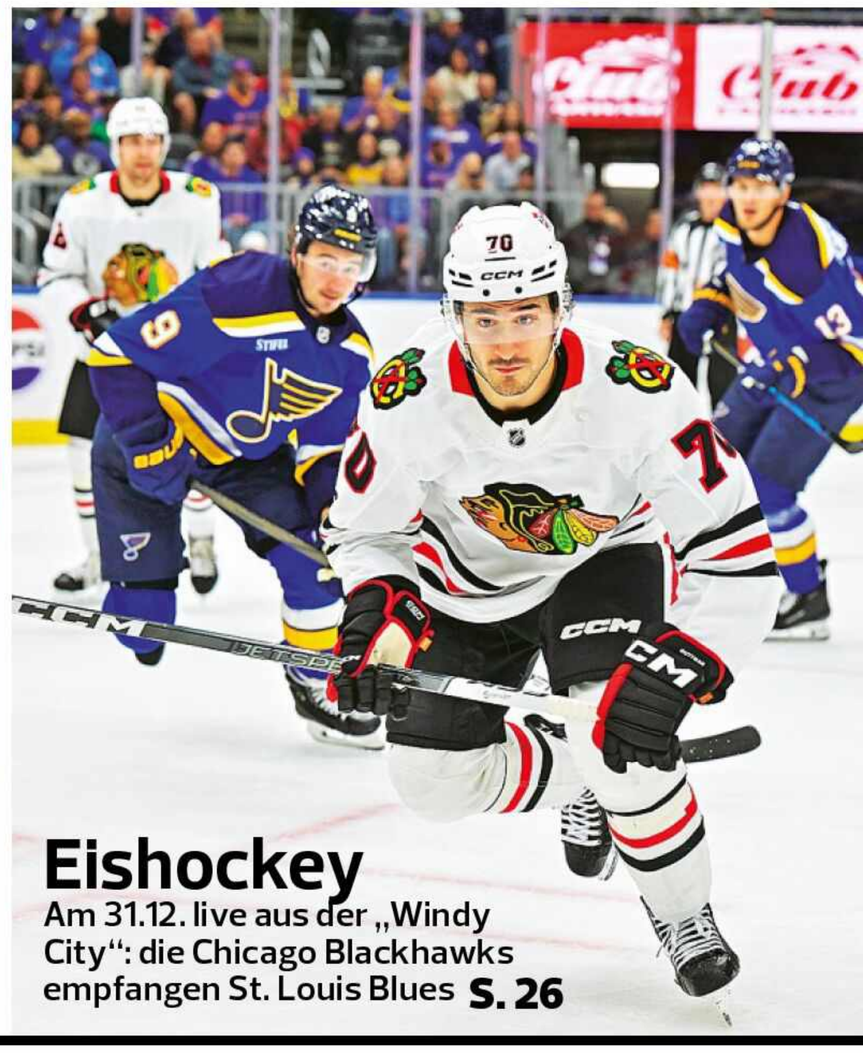

Eishockey

Am 31.12. live aus der „Windy City“: die Chicago Blackhawks empfangen St. Louis Blues S. 26

TITELFOTO: MICHAEL BERNHARD/GLAMPOOL; TITELKLINKEN: HARRY POTTER PUBLISHING RIGHTS © J.K. ROWLING AND © WARNER BROS. ENTERTAINMENT INC. ALL RIGHTS RESERVED., KLIER/KAUFMANN/ZDF (3), REITER/FELBERT/TVB WILDER KAISER, NETFLIX, TV DIGITAL (KI-UNTERSTÜTZT), FEICHTER/RED BULL CONTENT POOL; S. 3: KLIER/ZDF, HARRY POTTER PUBLISHING RIGHTS © J.K. ROWLING AND © WARNER BROS. ENTERTAINMENT INC. ALL RIGHTS RESERVED., PR, GILLETT/GETTY

Harry Potter

Neue TV-Serie, neuer Freizeitpark: **Harry Potter** findet 13 Jahre nach Ende seiner Filmkarriere zu alter Macht zurück

Die Zukunft des Zauberers

ZURÜCK NACH HOGWARTS
Auch die neue TV-Serie wird in dem mystischen Zauberinternat spielen

LEGENDÄRE ROLLE
Daniel Radcliffe als Harry Potter. Aktuell wird sein Nachfolger gesucht

Seinem eigenen Schicksal kann niemand entkommen. Wer wüsste das besser als Harry Potter? Der Zauberer aus der gleichnamigen Fantasyreihe war schon seit frühester Kindheit für Großes bestimmt.

Ebenso unausweichlich war die Rückkehr des „Harry Potter"-Franchise. Natürlich würde die achtteilige, extrem lukrative Fimreihe nicht ewig inaktiv bleiben. Mit der Trilogie „Phantastische Tierwesen" (28., 30.12. und 1.1., 20.15 Uhr, Sat.1) gibt es ja bereits einen Ableger.

Potter-Serie soll **2027** starten

Überraschend ist aber, wie schnell das Potter-Comeback nun kommt. Der letzte Teil der Kinosaga (alle Filme aktuell bei Netflix) erschien im Jahr 2011. Derzeit arbeitet US-Sender HBO an einer TV-Serie über den berühmten Zauberer. Anders als bei anderen Franchise wie „Star Wars" oder „Der Herr der Ringe" wird der Stoff aber nicht weitererzählt, sondern neu verfilmt: Mit sieben Staffeln will sich die Produktion den sieben Potter-Romanen von J. K. Rowling widmen. Zehn Jahre wird die Serie laut Plan insgesamt laufen. So sollen auch Figuren, Szenen und Details, die in den Filmen fehlten, genug Raum bekommen. Die erste Staffel wird voraussichtlich 2027 zu sehen sein.

Es ist eines der ambitioniertesten Serienprojekte der Geschichte. Die Vorbereitungen laufen unter Hochdruck. Monatelang hatten Warner, HBO und J. K. Rowling nach der idealen Person als Serienmacher gesucht. Die Wahl fiel auf Francesca Gardiner (41). Die Britin wird das Projekt als Showrunnerin – also oberste Drehbuchautorin und Produzentin – leiten.

NEUER ZAUBER
Traut sich Dumbledores Rolle zu: Gary Oldman (66, „Slow Horses")



GROSSES ERBE
Michael Gambon († 2023) als Dumbledore in der „Potter"-Filmreihe

Zuvor hatte Gardiner unter anderem für die Serie „Succession“ geschrieben, für die auch der neue Regisseur Mark Mylod arbeitete. Die Innenansichten einer dekadenten US-Mediendynastie haben auf den ersten Blick so gar nichts gemein mit dem magischen Internat Hogwarts. Doch Gardiner hat ihr Gespür für Fantasy – und für Romanadaptionen – zuvor im Writers’ Room der Serie „His Dark Materials“ (2019–22) unter Beweis gestellt.

Aktuell castet Gardiner die Hauptdarsteller. Bekannte Namen sind für die Rollen Harry, Hermine und Ron nicht zu erwarten. Die Darsteller sollen beim vermuteten Drehbeginn im Sommer 2025 zwischen neun und elf Jahre alt sein. Nur so könnten sie auch zum Serienende noch überzeugend Schüler spielen.



KEIN MEGAHIT
Jude Law in Teil drei von „Phantastische Tierwesen“

Cillian **Murphy** als Voldemort

Prominenter dürften andere Besetzungen werden. Eine Schlüsselfigur ist Albus Dumbledore. Hogwarts weiser Schulleiter wurde in den Filmen zuletzt vom 2023 verstorbenen Michael Gambon gespielt. In einem Interview hat sich „Harry Potter“-Veteran Gary Oldman (66), der einst Sirius Black spielte, als Dumbledore ins Gespräch gebracht. Insider berichten aber, dass Oscarpreisträger Mark Rylance („Bridge of Spies“) und Mark Strong („Kingsman“) bessere Karten haben. Oder wird es doch Brian Cox? Den Schotten kennt Serienchefin Gardiner ja bestens aus „Succession“.

Ebenfalls zentral: die Rolle des Bösewichts Lord Voldemort. Da hat sich kürzlich der bisherige Darsteller Ralph Fiennes öffentlich für Cillian Murphy („Oppenheimer“) als seinen Nachfolger stark gemacht. Gleichzeitig dürfte das neue Hogwarts deutlich diverser werden als zuvor. Für die Rolle des undurchsichtigen Professors Severus Snape gilt etwa Paapa Essiedu („Gangs of London“) als einer der Favoriten.

Dass die Potter-Reihe überhaupt so früh neu aufgelegt wird, liegt auch an „Phantastische Tierwesen“. Die Reihe (seit 2016), die zeitlich vor „Harry Potter“ spielt, blieb unter den Erwartungen. Die Kinoumsätze sanken von Film zu Film, Pläne für Teil vier und fünf wurden verworfen. Ohne Harry Potter geht in dem „Wizarding World“ genannten Franchise anscheinend nichts.

Das gilt auch in den Themenparks. Am 22. Mai 2025 eröffnet das Universal Epic Universe in Orlando, Florida. Hier können Fans die magische Welt der Filme hautnah erleben. Zunächst spazieren Besucher durch das nachgebaute Paris der 1920er – wie in „Phantastische Tierwesen 2“. Dann wird ihnen in der Arena „Le Cirque Arcanus“ eine magische Show gebo-



RASANT
Ab Mai 2025 im Universal Epic Universe: wilde Fahrt durch das Zauberei-ministerium



PUBLIKUMSHIT
Auch auf der Theaterbühne wurde „Harry Potter“ zum Erfolg

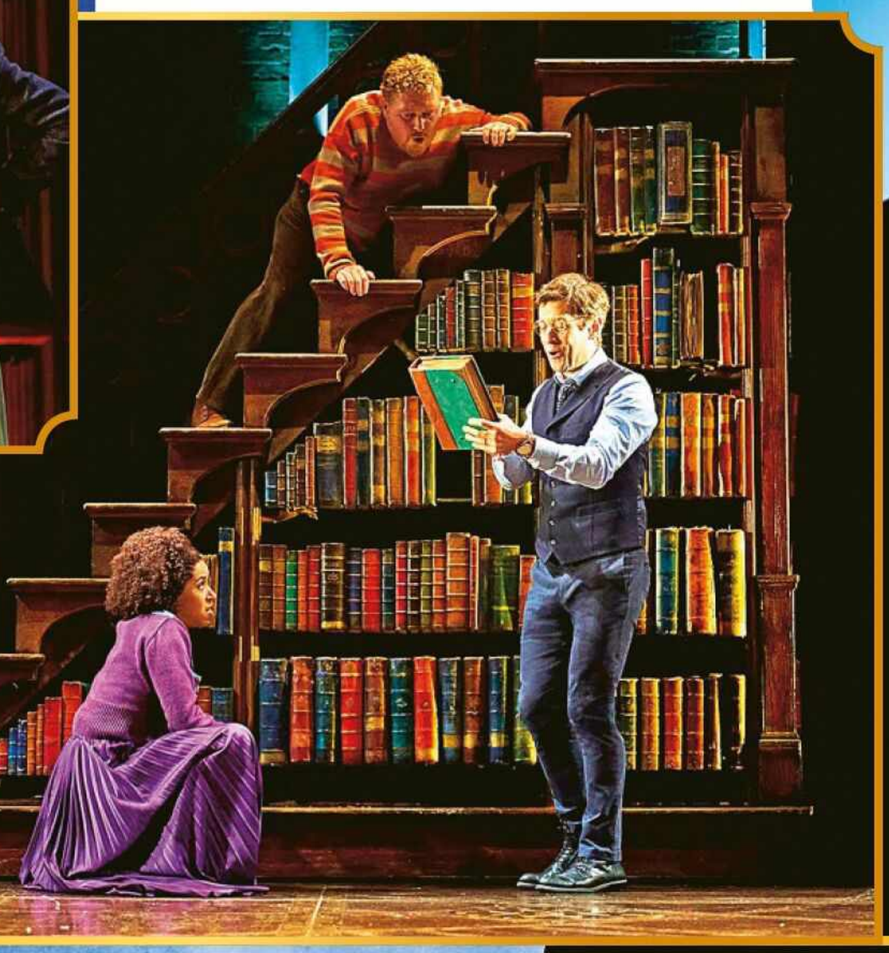

TEAMWORK
Hermine, Ron und Harry in „Harry Potter und das verwunschene Kind“ in London

Das **Theaterstück** wartet auf die Verfilmung

Die **neue Serie** von HBO soll zehn Jahre lang laufen

Im neuen **Themenpark** wird die Geschichte der Filme weitererzählt





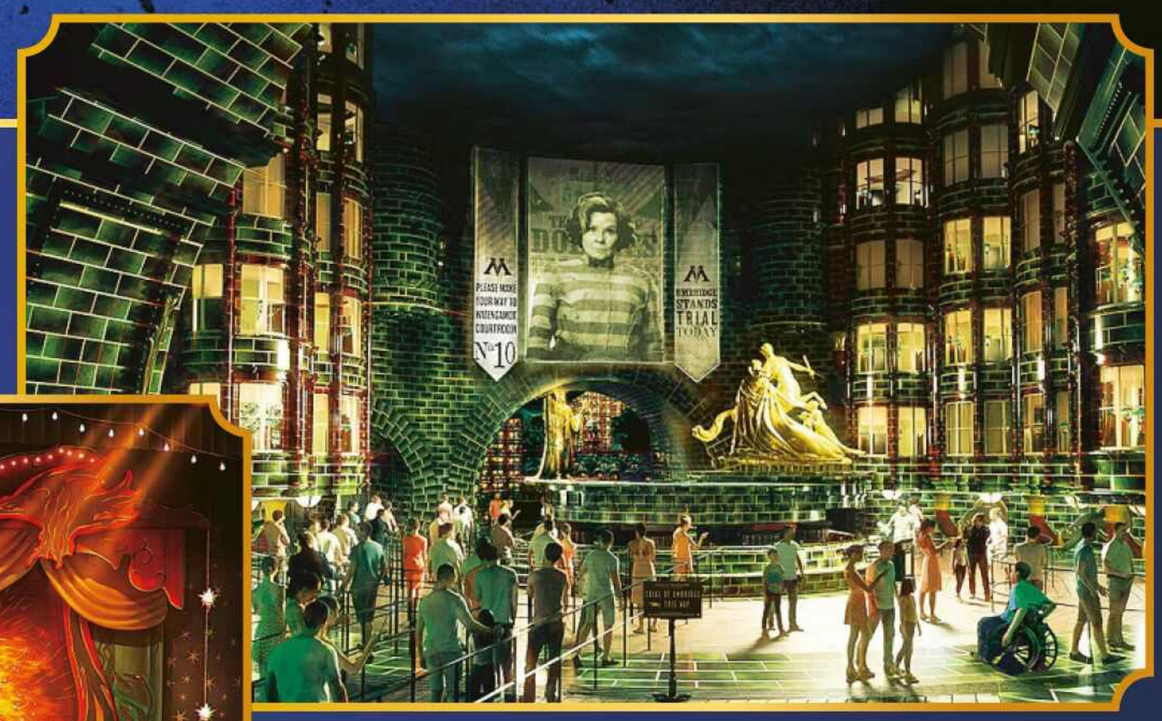

MAGISCH
Im „Le Cirque Arcanus“ können die Gäste Zauberei aus nächster Nähe erleben

RÄTSELHAFT
Im neuen Themenpark in Orlando, Florida müssen Besucher die entflohene Dolores Umbridge jagen

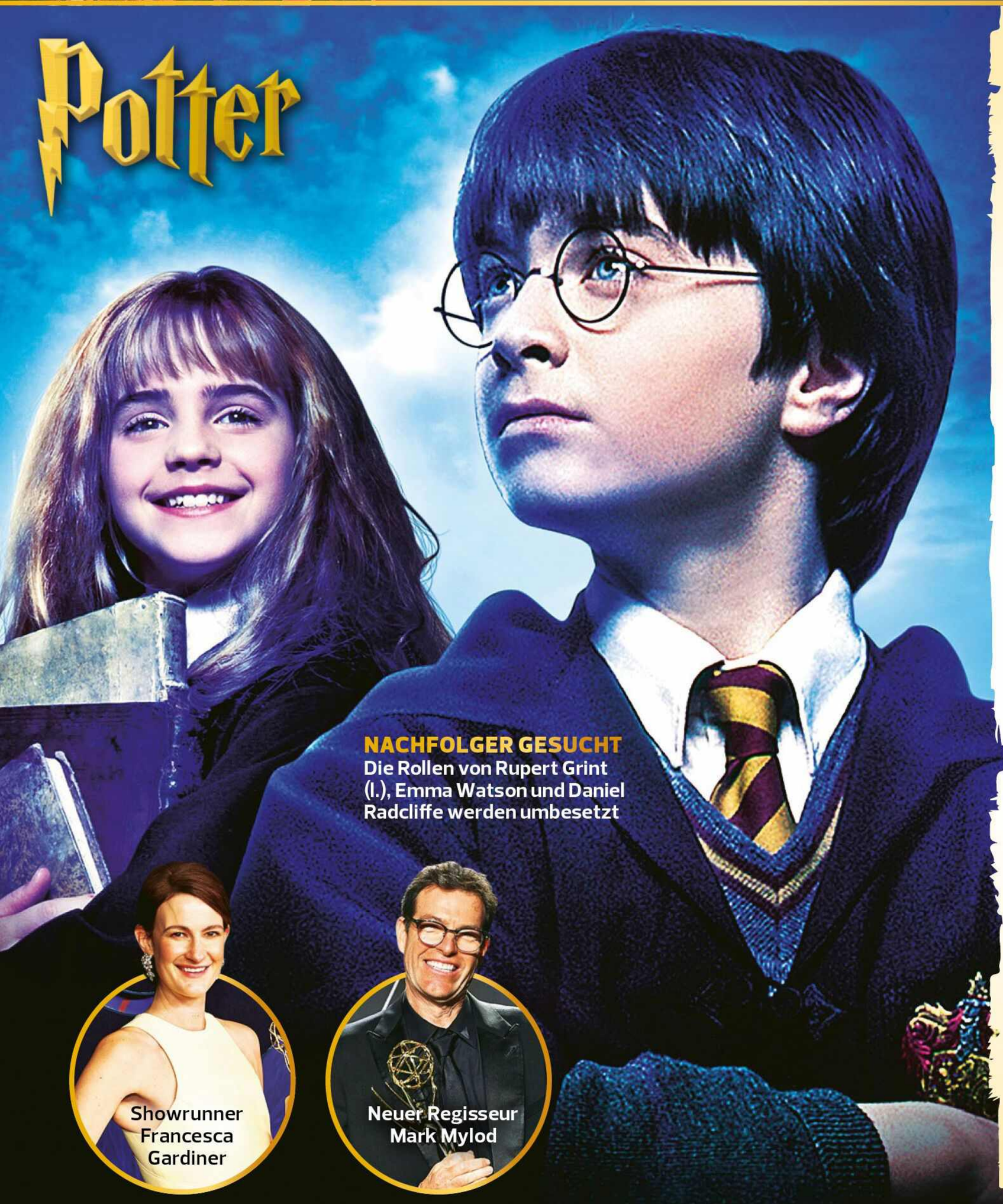

NACHFOLGER GESUCHT
Die Rollen von Rupert Grint (l.), Emma Watson und Daniel Radcliffe werden umbesetzt

Showrunner Francesca Gardiner

Neuer Regisseur Mark Mylod

ten. Auf der Bühne soll es Artisten, innovative Puppentechnik und Spezialeffekte zu bestaunen geben.

Von der **Bühne** ins Kino?

Die Hauptattraktion des Themenparks ist aber „Harry Potter and the Battle at the Ministry“. Mit einem „omnidirektionalen Lift“ sausen Besucher durch das berühmte Zaubereiministerium. Dieses Szenario gab es in den Filmen noch nicht: Es gilt, die entflohene Dolores Umbridge einzufangen. Interaktive Hilfe erhalten die Gäste – in Videoform – vom allseits bekannten Trio Harry (Daniel Radcliffe), Ron (Rupert Grint) und Hermine (Emma Watson).

Die Verwertungskette läuft also auf vollen Touren – längst auch auf der Bühne. Im Jahr 2016 feierte das Theaterstück „Harry Potter und das verwunschene Kind“ in London Premiere. Seitdem wird es auch in anderen Ländern aufgeführt. Darin geht es unter anderem um die schwierige Beziehung des nun erwachsenen Harry Potter zu seinem Sohn Albus Severus. Zuletzt gab es immer wieder Gerüchte um eine Verfilmung. Möglicherweise warten die Verantwortlichen ja noch zwei Jahre. Dann wäre Daniel Radcliffe 37 Jahre alt – exakt so alt wie Harry Potter im Theaterstück. Wie gesagt: Seinem Schicksal entkommt niemand. **MICHAEL TOKARSKI** ■

MI 1.1. **TV-TIPP**

20.15 SAT.1	**Phantastische Tierwesen 3** **FANTASY** „Dumbledores Geheimnisse“. Free-TV-Premiere

FOTOS: HARRY POTTER PUBLISHING RIGHTS © J.K. ROWLING. HARRY POTTER, FANTASTIC BEASTS CHARACTERS, POTTERMORE PUBLISHING AND STAGE THEATRICAL RIGHTS, NAMES AND RELATED INDICIA ARE TRADEMARKS OF AND © WARNER BROS. ENTERTAINMENT INC. ALL RIGHTS RESERVED.: WARNER BROS. (5), PHILLIPS/GREEN/BECK/GETTY (4), UNIVERSAL ORLANDO RESORT (3), MANUEL HARLAN (2)

Auf dem Sprung ins neue Jahr

Platz zwei ist nicht genug! Vor dem Start der Vierschanzentournee lassen Andreas Wellinger und Co. die Muskeln spielen



HOFFNUNGSTRÄGER Nach Rang zwei bei der letzten Tournee peilt Andreas Wellinger erneut den Gesamtsieg an

Ziiiieeeh! Die ausverkaufte Arena am Fuß der Schattenbergschanze in Oberstdorf bebt. Immer wieder treiben 25.000 Fans den Dezibel-Pegel nach oben, um „ihre“ Springer möglichst weit nach unten zu tragen. Der akustische Motivationsschub hilft auch Andreas Wellinger, der sich vor heimischem Publikum den Sieg beim Auftaktspringen der Vierschanzentournee sichert.



Martin Schmitt, Eurosport

Diese positive Erinnerung an den 29. Dezember 2023 wird ihn sicher begleiten, wenn er nach Weihnachten ins Allgäu aufbricht, um endlich den ersten deutschen Tourneesieg seit Sven Hannawald vor bald 23 Jahren zu schaffen. Denn das Trikot des Tournee-Führenden trug Wellinger vor einem Jahr nur bis zum dritten Springen in Innsbruck. Am Ende blieb ihm wie schon 2017/18 der zweite Platz – und die Gewissheit, dass man für den Sieg „über vier Springen auf höchstem Niveau performen muss.“ Wie der Mann, der vor ihm landete. Ryōyū Kobayashi aus Japan sicherte sich die Gesamtwertung mit glanzloser, aber effektiver Konstanz – vier zweite Plätze genügten.

Großer Favoritenkreis

Kobayashi wird man auch diesmal wieder auf dem Zettel haben müssen: „Dass er beim Saisonstart nicht sofort ganz vorne dabei war, darf man nicht überbewerten“, sagt der Eurosport-Experte Martin Schmitt mit Blick auf dessen ziemlich unauffällige Sprünge in Lillehammer und Ruka. „Er konzentriert sich auf die Höhepunkte, weiß genau, wie man sich die passende Form aufbaut und hat als dreimaliger Tourneesieger natürlich auch das nötige Selbstvertrauen.“

Neben der japanischen One-Man-Show traut Schmitt auch den Österreichern um Stefan Kraft und Jan Hörl herausragende Leistungen zu: „Wahrscheinlich die Mannschaft mit den besten Grundvoraussetzungen“, analysiert der Team-Olympiasieger von 2002. „Wenn man so viele Sportler hat, die das Podium erreichen können, entsteht eine eigene Dynamik: Jeder will ja trotzdem der Beste

VIERSCHANZENTOURNEE: DIE DEUTSCHEN



Oberstdorf

Start mit viel Euphorie auf der Schattenbergschanze.

DSV-BILANZ SEIT 2002:
4 x 1. Platz; zuletzt durch **Andreas Wellinger** (l., 2023/24)
3 x 2. Platz
1 x 3. Platz

SA 28.12. | 16.30 Uhr
ZDF/Eurosport Qualifikation

SO 29.12. | 16.30 Uhr
ZDF/Eurosport Springen



Garmisch

Beim Neujahrsspringen waren die DSV-Athleten oft nah dran!

DSV-BILANZ SEIT 2002:
4 x 2. Platz; u.a. Double-Vize **Markus Eisenbichler** (l., 2018/19, 2021/22)
5 x 3. Platz

DI 31.12. | 13.30 Uhr
ARD/Eurosport Qualifikation

MI 1.1. | 14.00 Uhr
ARD/Eurosport Springen



STIMMUNGSGIPFEL
Die Schattenbergschanze in Oberstdorf gilt als atmosphärisches Epizentrum der Tournee

sein!“ Nicht ganz unähnlich ist die Situation bei der Konkurrenz aus Deutschland: Mit zwei Siegen und dem Gelben Trikot des Weltcup-Führenden im Gepäck kehrte Pius Paschke von den ersten Saisonspringen in Skandinavien zurück. Den tollen Frühstart komplettierte Andreas Wellinger mit einem Sieg in Ruka.

Ein **Saisonstart** nach Maß

Drei erste Plätze bei den ersten vier Wettkämpfen – nach dem Ausscheiden von Co-Trainer Michal Doležal, den es ins Privatteam des Polen Kamil Stoch zog, eine fast schon beängstigend gute Ausbeute. Schmitt: „Michal Doležal war ein wichtiger Mann für Bundestrainer Stefan Horngacher. Den Job hat jetzt der frühere Frauen-Bundestrainer Maximilian Mechler übernommen – und wieder ist es gelungen, ein Team in Topverfassung aufzubauen. Wie Horngacher das über die letzten Jahre immer wieder schafft, finde ich wirklich beeindruckend.“



SPÄTZÜNDER
Mit 34 Jahren zum Siegspringer gereift: Pius Paschke aus München

Was der nahezu perfekte Saisonbeginn nur andeutet, könnte sich als nachhaltiger Trend entpuppen. „Ein Pius Paschke in Gelb und die Ruhe und Zuversicht, die Andi Wellinger schon so früh in der Saison ausstrahlt: Das ist wertvoll für das Team, stärkt den Glauben an gute Ergebnisse.“

Die Form weiter aufbauen und halten, auch über die acht Sprünge der Tournee – das wird die Herausforderung für Bundestrainer Horngacher und vor allem seine Musterschüler Wellinger und Paschke sein. Schmitt drückt die Daumen: „Die Aufgabe wird nicht kleiner, wenn man weiß, dass man nach der langen Zeit, die seit Sven Hannawalds Tourneesieg vergangen ist, etwas Historisches schaffen kann. Und dann fehlt im entscheidenden Moment manchmal auch ein bisschen die Lockerheit.“

FRANK STEINBERG

FOTOS: MIECZYNSKI/OLSEN/HOERMANN/KARMANN/PICTURE ALLIANCE (6), IMAGO, RUPP/EUROSPORT

„ADLER“ ZWISCHEN HÖHENFLUG UND ABSTURZ



Innsbruck

Die „Schicksalsschanze“ – nur Richard Freitag überraschte alle

DSV-BILANZ SEIT 2002:
1 x 1. Platz, **Richard Freitag** (l.) gelang der sportliche Coup 2014/15
1 x 2. Platz
2 x 3. Platz

FR 3.1. | 13.30 Uhr
ARD/Eurosport Qualifikation

SA 4.1. | 13.30 Uhr
ARD/Eurosport Springen



Bischofshofen

Kniffliges Terrain: zehn ÖSV-Siege seit Hannawalds „Grand Slam“

DSV-BILANZ SEIT 2002:
2 x 2. Platz, u. a. durch **Karl Geiger** (l.) bei der Tournee 2019/20
3 x 3. Platz

SO 5.1. | 16.30 Uhr
ZDF/Eurosport Qualifikation

MO 6.1. | 16.30 Uhr
ZDF/Eurosport Springen

Endlich tanzen sie wieder! In der zweiten Staffel von „Der Palast“ kämpft das Berliner Revuetheater nach der Wende ums Überleben



AM LIMIT
Regina und ihre Kollegen fürchten den Bankrott des Theaters



UNTER DRUCK
Luise (Lary Müller) und Lukas (Lukas Brandl) beim Casting



IM BLICK
Tänzerin Karla (Taynara Silva-Wolf) hat ein Auge auf Lukas geworfen

Als sich im Jahr 2022 in der ZDF-Serie „Der Palast“ für 32 Tänzerinnen der Vorhang im Berliner Friedrichstadt-Palast zum ersten Mal hob, sahen in der Spitze fast sieben Millionen Menschen zu, wenn in dem DDR-Revuetheater geliebt, intrigiert und natürlich getanzt wurde. Nun heißt es erneut: „Licht aus, Spot an!“

Die Handlung, die im Frühjahr 1990 einsetzt, führt die Geschichte weiter. Nach dem Mauerfall tanzt das Ensemble unter der Leitung von Ballettdirektorin Regina Feldmann (Jeanette Hain) vor nahezu leeren Rängen. Der Berliner Kultursenat plant bereits die Schließung des Hauses, doch ein neuer Intendant (Benno Fürmann) aus Westdeutschland verfolgt andere Pläne: Ein Casino mit Showbetrieb, eine Art „Las Vegas an der Spree“ soll entstehen. Für die Direktorin ein Affront. Sie organisiert ein Casting, um die berühmte „Girl Line“ neu zu besetzen, und engagiert die Geschwister Luise (Lary Müller) und Lukas (Lukas Brandl) sowie die ehrgeizige Karla (Taynara Silva-Wolf). Das Trio besetzt eine leerstehende Ostberliner Wohnung, kämpft mit den alteingesessenen Nachbarn gegen deren Vertreibung durch Immobilienhaie, feiert die erste Loveparade – und steht vor einer Zerreißprobe, als Lukas eine heimliche Affäre mit der wesentlich älteren Regina beginnt.



MIT KALKÜL
Plant eine Umstrukturierung des Palastes: Intendant Kolberg (Benno Fürmann)

Freizügige Liebesszenen

Wie wirken sich diese unkonventionelle Beziehung und der historische Wandel auf die Ballettdirektorin aus? Schauspielerin Jeanette Hain zu TV DIGITAL: „Auch wenn meine Figur glaubt, die Choreografie ihres Lebens fest im Griff zu haben, gleitet ihr diese im Laufe der sechs Folgen Stück für Stück immer mehr aus den Händen. Die kulturpolitischen Veränderungen, die die deutsche Wiedervereinigung im Allgemeinen und speziell in Bezug auf den Palast mit sich bringt, stellt sie vor große Herausforderungen.“ Nur dank eigener Kraft sowie der Erfahrung und Kreativität der „Palastfamilie“ und nicht zuletzt auch dank der Liebe meistere Regina als Frau, die ihr Singledasein hinter sich lässt, die Herausforderungen der Wendezeit, so Hain weiter.

Hains Highlight in der zweiten Staffel? „Ein wundervolles Bild in der vierten Folge, das in der Badewanne anfängt und in einem wilden Tanz im Wohnzimmer endet! Regisseur Uli Edel hat das so spielerisch und frei inszeniert, dass es einer meiner absoluten Lieblingsmomente ist.“ Choreografiert worden seien sämtliche Liebes- und Nacktszenen von der Intimitätskoordinatorin Gabriele Mattner. Hätte Hain auch Lust auf eine weitere Staffel? „Oh ja!“, sagt sie. „Der Palast mit seiner faszinierend schillernden Vergangenheit birgt noch unzählig viele fesselnde Geschichten!“ Das sieht auch Uli Edel so: „Man könnte die triumphale Geschichte des Palastes in fortlaufenden Folgen bis heute weitererzählen. Der Berliner Palast ist ja nicht nur das erfolgreichste ‚Revue‘-Theater, sondern Deutschlands erfolgreichstes Theater überhaupt!“ **MIKE POWELZ**■



IM EINSATZ
Gemeinsam mit Hausbesetzern organisiert Luise einen Flashmob

MO 6.1. **TV-TIPP**

20.15 ZDF	**Der Palast** **MINISERIE** Start der zweiten Staffel mit Jeanette Hain, Benno Fürmann u. a.

DIE ROLLE IHRES LEBENS
Ballettdirektorin Regina Feldmann (Jeanette Hain) mit ihren neuen Stars

Revue *der Träume*



GLANZVOLLER MYTHOS
Oben das Theater 2015, links der Abriss des alten Hauses vor 40 Jahren

DER FRIEDRICHSTADT-PALAST

Die Geschichte des Theaters begann 1873 als „Markthallen-Circus“ in einer umgebauten Markthalle. In den folgenden Jahren durchlief das Varieté zahlreiche **Wandlungen:** Ab 1919 als „Großes Schauspielhaus“, ab 1934 als „Theater des Volkes“ und 1945 unter dem Namen „Palast Varieté“. Seit 1947 trägt das **„Las Vegas des Ostens“** seinen heutigen Namen. Während der DDR-Zeit bot der Palast Künstlern eine Bühne, auf der trotz staatlicher Kontrolle eine gewisse Freiheit möglich war. Der aktuelle **Neubau,** 1984 eröffnet, beeindruckt mit **1895 Sitzplätzen** und der größten Theaterbühne der Welt .

FOTOS: KLIER/MOOVIE/CONSTANTIN FILM/ZDF [M], WIKTOR/HUBACH/ZDF (5), PICTURE ALLIANCE, STAPPENBECK/BPK

Wie gut kennen Sie 2024?

KAI PFLAUME blickt mit einem Quiz zurück aufs alte Jahr. Testen Sie exklusiv in TV DIGITAL, ob Sie das Zeug zum Kandidaten hätten

Es darf wieder gequizzt werden! Nachdem die populäre Rateshow-Reihe „20xx – Das Quiz“ 2023 erstmals von Kai Pflaume moderiert wurde – und mit 4,8 Millionen prompt 600.000 Zuschauer mehr erreichte als zuvor unter Frank Plasberg –, präsentiert Pflaume das Format nun erneut. Die Spielregeln: Mit Günther Jauch, Barbara Schöneberger, Florian Silbereisen und Jan Josef Liefers testen vier Promis ihr Wissen über das vergangene Jahr. Für jede richtige Antwort bekommen sie 500 Euro – Gewinne für einen guten Zweck. Doch auch Sie können mitmachen und vorab exklusiv in TV DIGITAL Ihr Wissen über 2024 checken. Viel Vergnügen! **MIKE POWELZ**

JANUAR Welches **Sportgroßereignis** fand im Januar 2024 in Deutschland statt?



- **A** Handball-Europameisterschaft
- **B** Eishockey-Weltmeisterschaft
- **C** ATP-Finale im Tennis
- **D** Tour de Ski



FEBRUAR Erstmals in Deutschland gibt es seit **Februar in Lüdenscheid** ...?

- **A** einen Drohnen-Linienflug für Pakete
- **B** eine bargeldlose Einkaufszone
- **C** selbstfahrende Taxis für den Personenverkehr
- **D** mit Solarenergie beheizte Gehwege

MÄRZ Für die Hauptrolle in welchem Film zählte **Sandra Hüller** im März bei den **Oscars** zu den Favoritinnen?





- **A** „Das Lehrerzimmer“
- **B** „Sonne und Beton“
- **C** „Amerikanische Fiktion“
- **D** „Anatomie eines Falls“



APRIL Anfang April zückten Fußgänger im **bayerischen Füssen** reihenweise ihre Kameras beim Anblick ...?

- **A** eines lila Sees
- **B** einer Wanderdüne
- **C** eines Geysirs
- **D** eines sandigen Berggipfels

MAI In England gewann der **Münchner Tom Kopke** im Mai ...?

- **A** einen Preis für seinen Zylinder in Ascot
- **B** das Käserennen von Gloucestershire
- **C** das Senioren-Turnier in Wimbledon
- **D** den Ringo-Starr-Doppelgänger-Wettbewerb

JUNI Im Juni gelang **Owen Ansah** als erstem Deutschen überhaupt ...?



- **A** der Einzug ins Finale einer Schachweltmeisterschaft
- **B** sein 100-Meter-Sprint unter 10 Sekunden
- **C** die Aufnahme in die US-Football-„Hall of Fame“
- **D** eine Atlantiküberquerung im Tretboot









JULI Bei dem im Juli für **44,6 Millionen Dollar** versteigerten Objekt „Apex“ handelt es sich um ein ...?

- A Stegosaurus-Skelett
- B verschollen geglaubtes Picasso-Gemälde
- C Konzertklavier von Beethoven
- D Privatflugzeug von John F. Kennedy

AUGUST Während des **olympischen Surf-Halbfinales** der Frauen Anfang August wurden die Anwesenden überrascht von ...?

- A einer verspielten Robbe
- B einem springenden Wal
- C einem neugierigen Weißen Hai
- D einer angriffslustigen Sturmmöwe

GASTGEBER
Am 28.12. führt Kai Pflaume als Moderator durch die Quizshow



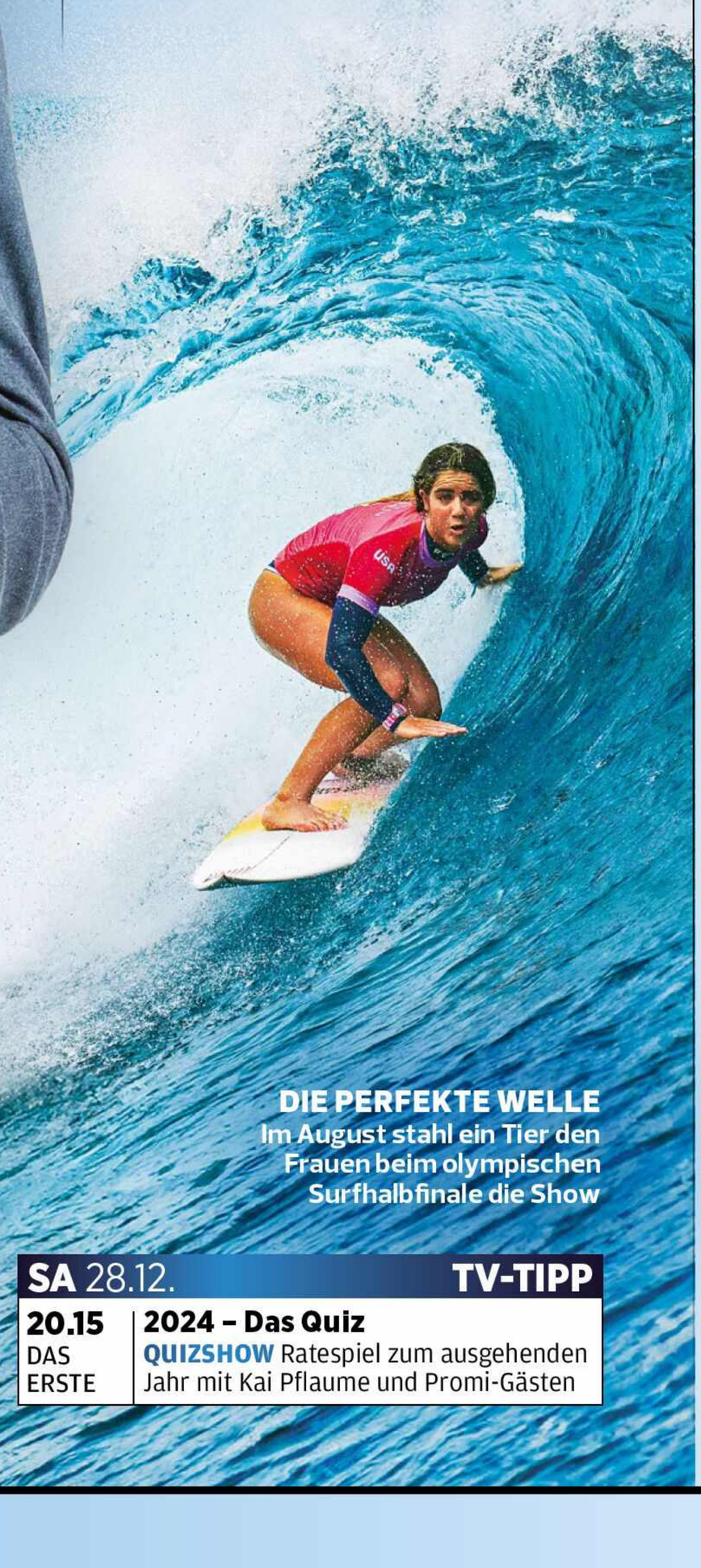

DIE PERFEKTE WELLE
Im August stahl ein Tier den Frauen beim olympischen Surfhalbfinale die Show

SA 28.12. **TV-TIPP**

20.15 DAS ERSTE
2024 – Das Quiz
QUIZSHOW Ratespiel zum ausgehenden Jahr mit Kai Pflaume und Promi-Gästen

SEPTEMBER Die erst 19-jährige **Eifelerin Caroline Candels** machte im September Schlagzeilen als jüngste ...?

- A Mathematik-Professorin Europas
- B Bischöfin der evangelischen Kirche
- C Bürgermeisterin Deutschlands
- D Sterneköchin der Welt



OKTOBER Anlässlich ihres **25-jährigen Jubiläums** überraschten die Dresdner Sinfoniker im Oktober mit einer außergewöhnlichen Aktion und ...?

- A musizierten auf dem Dach des Zwingers
- B zogen als Spielmannszug durch die ganze Stadt
- C führten KI-komponierte Stücke auf
- D ließen einen Roboter dirigieren



NOVEMBER Welche Auszeichnung erhielt das **Dorf Etteln** im Kreis Paderborn, wie im November bekannt wurde?

- A schönste Altstadt Deutschlands
- B bester Whisky außerhalb Schottlands
- C lebenswertestes Dorf der EU
- D beste digitale „Smart City“ weltweit

DEZEMBER Auf den **21. Dezember** fällt der ...?



- A „Dusch nicht!“-Tag
- B „Mach nicht dein Bett!“-Tag
- C „Red nicht übers Wetter!“-Tag
- D „Schau nicht auf dein Handy!“-Tag

AUFLÖSUNG

JANUAR: A | Trotz guter Leistung schied Deutschland im Halbfinale gegen Dänemark aus. Europameister wurde Frankreich.

FEBRUAR: A | Zwei Unternehmen, die nur knapp einen Kilometer auseinanderliegen, schicken sich auf die Art bis zu 6,5 kg schwere Pakete zu und benötigen dafür rund zwei Minuten. Mit dem Kfz dauerte der Transport ungleich länger, besonders vor dem Hintergrund des durch die gesprengte Rahmedetalbrücke immens gestiegenen Verkehrs. Die Drohne ist natürlich offiziell genehmigt.

MÄRZ: D | Im Februar hatte sie für die Rolle der unter Mordverdacht geratenen Sandra Voyter noch die höchste französische Auszeichnung, den César, gewonnen. Bei den Oscars ging die begehrte Trophäe an Emma Stone für „Poor Things“.

APRIL: A | Der Gipsbruchweiher schimmerte in einem intensiven Lila. Auslöser für dieses Phänomen sind sogenannte Purpurbakterien. Wenn sie blühen, verändert sich die Farbe des Wassers. Das Phänomen trat zuletzt 2020 auf.

MAI: B | Der 22-jährige siegte beim Traditionswettbewerb von Cooper's Hill, Brockworth, im Südwesten Englands. Hierbei wird ein Käselaib einen steilen Hang hinabgeworfen, dem sich 100 Wagemutige hinterherstürzen. Es siegt, wer als Erstes über die Ziellinie stolpert. Kopke blieb unverletzt und reckte stolz den Käselaib in die Höhe.

JUNI: B | Bei den Deutschen Meisterschaften in Braunschweig erzielte der 23-jährige Hamburger am 29. Juni die Rekordzeit von 9,99 Sekunden.

JULI: A | Das Skelett ist über 160 Millionen Jahre alt und das größte und am besten erhaltene seiner Art. Sotheby's veranstaltete die Auktion in New York. Der Käufer blieb anonym.

AUGUST: B | Im Halbfinale zwischen der Brasilianerin Tatiana Weston-Webb und der Costa Ricanerin Brisa Hennessy tauchte plötzlich ein mächtiger Buckelwal auf und sprang mit fast vollem Umfang aus dem Wasser. Zum Glück hielt er ausreichend Abstand zu den Athletinnen.

SEPTEMBER: C | Seit Anfang September ist sie Ortschefin des 50-Seelen-Dorfes Roscheid in der Südeifel. Candels übernahm das Amt, obwohl sie gerade in der Ausbildung zur Krankenschwester steckt.

OKTOBER: D | Für das Jubiläumskonzert der Dresdner Sinfoniker brachte Intendant Markus Rindt einem aus drei Armen bestehenden Roboter dirigieren bei. Für die Aufführung wurde eigens die „Robotersinfonie“ komponiert.

NOVEMBER: D | Die 2000-Einwohnergemeinde gewann den „Smart Cities“-Preis des IEEE (Institute of Electrical and Electronics Engineers), dem weltweit mehr als 400.000 Ingenieure und Wissenschaftler angehören. Gründe: 30 km Glasfaserkabel, Dorf-Apps für Mitfahrgelegenheiten, Berührbildschirme im Zentrum, Kursangebote für Digitales u. v. m. Das westfälische Dorf übertrumpfte sogar Hongkong.

DEZEMBER: B | Der „Don't Make Your Bed Day“ am kürzesten Tag des Jahres geht zurück auf Shannon Barba aus New Mexico. Der Junge startete 2014 eine Kongress-Petition: Jeden Tag seines Lebens habe er brav sein Bett gemacht, empfinde es aber als sinnlos.

FOTOS: PETRA STADLER/NDR, ADOBE STOCK (11), STROUD/BROUILLET/GETTY (3), HANS BLOSSEY, GUDER/REUTERS, A.M.P.A.S., IMAGO, MISCHKE/API, ALAMY (2), DRESDNER SINFONIKER, SHUTTERSTOCK

SECHS AUF EINEN STREICH
Sie lernen Kochen von Andreas Caminada (l.): Karoline Herfurth, Teddy Teclebrhan, Kurt Krömer, Moritz Bleibtreu, Franka Potente, Caro Daur

Stars in der Sterneküche

Teddy Teclebrhan, Moritz Bleibtreu und Franka Potente lassen es sich in der Show „Dinner Club“ schmecken

Wie beschreibt man den Geschmack eines neungängigen Menüs, zubereitet von einem mit drei Michelin-Sternen ausgezeichneten Koch? Als „Fest für den Gaumen“? Als „Explosion auf der Zunge“? Oder gar als „Entdeckung bisher unbekannter Geschmacksnerven“? Nein, es geht noch anschaulicher: Wenn ein Menü Zutaten enthält, die man eigentlich nicht mag – sagen wir Fenchel – und man trotzdem nach dem ersten Probieren begeistert Nachschlag erbittet und das Gericht schließlich sogar zu den besten zählt, die man je kosten durfte, dann hat Andreas Caminada, Host des neuen Prime-Video-Formats „Dinner Club“, wahrlich Großes geleistet.

Genau das ist bei der Pressevorführung in seinem Restaurant Casa Caminada in Fürstenau in der Schweiz geschehen. Der 47-Jährige Schweizer Sternekoch konnte den Autor dieses Textes, einen


Interview im „Casa Caminada“: Moritz Bleibtreu mit Mike Powelz

FOTOS: PRIME VIDEO (4), TV DIGITAL



Bereitet portugiesische Spezialitäten zu: Teddy Teclebrhan



Lernt die mexikanische Küche kennen: Schauspielerin Franka Potente



Sucht in Montenegro nach besonderen Zutaten: Moritz Bleibtreu

Fenchel-Skeptiker, von seiner Genialität überzeugen. Ein Erlebnis der Extraklasse, das nun auch die Schauspieler Moritz Bleibtreu, Franka Potente und Karoline Herfurth, die Comedians Teddy Teclebrhan und Kurt Krömer sowie die Influencerin Caro Daur erwartet – in sechs Folgen voller kulinarischer Highlights.

Eine Show für alle Sinne

Das Konzept der neuen Show: Wie bereits im erfolgreichen italienischen Original bereist auch in der deutschen Adaption ein Star zusammen mit einem Sternekoch – in diesem Fall Caminada – ein Land seiner Wahl. Dabei entdecken die Promis außergewöhnliche Zutaten wie etwa den aalartigen Fisch Neunauge und lernen, ein mehrgängiges Essen zu kreieren, darunter Überraschungen wie Karotte mit Schokolade. Ihr fertiges Menü servieren sie den fünf anderen Teilnehmern dann im exklusiven „Dinner Club", wo es gemeinsam verkostet und bewertet wird.

Moritz Bleibtreu (53), der mit Caminada Montenegro bereiste, erklärt TV DIGITAL, was ihn an dem Projekt begeistert: „Wenn ich den ‚Dinner Club' mit drei Begriffen beschreiben müsste, würde ich mich für ‚Erleben, Genuss und gute Gespräche' entscheiden. Es kommt selten vor, dass man neben der Schauspielerei die Gelegenheit erhält, etwas zu machen, das einem von Anfang bis Ende so viel Freude bereitet." Genau das sei hier der Fall gewesen, so Bleibtreu weiter: „Reisen, köstliches Essen und fantastische Kollegen. Der Dreh hätte wirklich nicht besser sein können!"

> *„Erleben, Genuss und gute Gespräche – das reizt mich am Showkonzept!"*
> **MORITZ BLEIBTREU, SCHAUSPIELER**

Auch Comedian Teddy Teclebrhan (41), der mit Caminada Portugal erkundete, schwärmt von der Erfahrung: „In unserer Sendung passiert so viel auf einmal, dass es sich kaum beschreiben lässt. Jeder Happen erzählt eine Geschichte. Da kommen Kindheitserinnerungen hoch, man ist kurz traurig, dann wieder glücklich. Es ist, als würde jede Gabel eine Seite füllen!" Und Franka Potente (50) verrät über Caminada: „Als wir uns in Mexiko trafen, stand er da in einer weißen Hose und einem weißen Poloshirt – das Klischee eines Michelin-Star-Chefs! Aber dann entpuppte er sich als neugierig, lustig und offen. Zwar sind wir beide total unterschiedlich, haben uns aber sofort gut verstanden. Außerdem hat er sich während unserer Reisen in Mexiko auch mal an der Tankstelle die schrecklichsten Chips oder ein Sandwich geholt. Total authentisch!"

Bleibt nur eine Frage offen: Was würden sich die Prominenten als Henkersmahlzeit bestellen? Junkfood, Hausmannskost oder lieber ein Menü, zubereitet von einem Sterne-Meisterkoch? Weder das eine noch das andere, verraten Bleibtreu und Potente. Und kommen mit „den Schweinebraten meiner Oma mit Schmorkartoffeln" (Moritz Bleibtreu) sowie „New York Cheesecake" (Franka Potente) total sympathisch und authentisch rüber. **MIKE POWELZ** ■

AB 3.1. STREAMING-TIPP

PRIME VIDEO

Dinner Club
REALITY-SHOW 6-teilige kulinarische Reise mit Stars wie Moritz Bleibtreu u. a.



Streaming günstig wie nie:

Alle Lieblings-dienste für nur 25 €*

MagentaTV: Die Plattform

Alles in einem Paket: MagentaTV MegaStream

160 HD-Sender & MagentaTV+



Herr Raue reist! (Staffel 4)



Mayfair Witches (Staffel 2)



The Serpent Queen (Staffel 2)

Bestes Entertainment für alle

MagentaTV ist die Plattform für klassisches Fernsehen (180 TV-Sender!) und Streaming in einem. Das eigene Streaming-Angebot MagentaTV+ bietet die einzigartige Auswahl an **Serien, Filmen, Dokus & Shows,** darunter viele Originals & Exclusives wie die Doku-Reihe „Herr Raue reist! So schmeckt die Welt“ mit Sternekoch Tim Raue. Oder Topserien: „The Serpent Queen“ zum Beispiel und, ganz neu, „Mayfair Witches“ (Staffel 2), nach den Romanen von Anne Rice – mit Start am 6. Januar.

NETFLIX

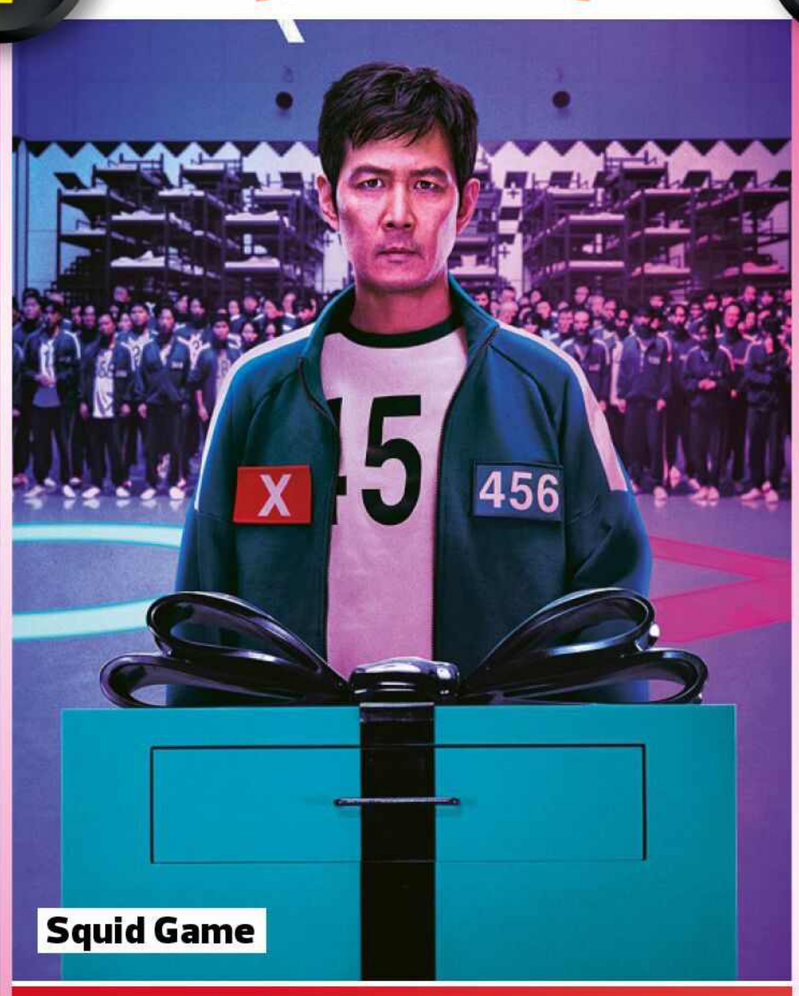

Squid Game

Serien-Tophits aus **aller Welt**

Streaming-Gigant Netflix denkt global – das merkt man den Serienhits auf der Plattform an. Bestes Beispiel: „Squid Game“. Der Hit aus Südkorea begeisterte rund um den Planeten und wurde **die erfolgreichste Serie der Welt.** In diesen Tagen startet die zweite Staffel. Auch bei Filmen, Dokus und Shows ist Netflix stark und versammelt die größten Stars für die eigenen Produktionen.

Aufgepasst, Film-, Show-, Sport- und Serienfans! Wer Fernsehen und Streaming liebt, kommt an diesem Angebot nicht vorbei: Der MagentaTV MegaStream Tarif der Telekom macht das Entertainment-Erlebnis einfach perfekt – und unschlagbar günstig!

MagentaTV MegaStream bietet nicht nur 180 TV-Sender (davon über 160 in HD-Qualität) und das eigene Streaming-Angebot MagentaTV+. Zusätzlich sind für Kundinnen und Kunden die Anbieter Netflix, Disney+, RTL+ und, ganz neu, Apple TV+ enthalten – und das zum Hammerpreis: Wer sich bis zum 3. Februar 2025 für MagentaTV MegaStream entscheidet, bezahlt in den ersten 6 Monaten 0 Euro und vom 7. bis 24. Monat nur 25 Euro. Verglichen mit Einzelabos entspricht das einer Gesamtersparnis von rund 700 Euro!

„Unser Ziel ist es, der beste Content-Aggregator für alle Zielgruppen zu sein“, sagt Arnim Butzen, TV-Chef der Telekom. „Mit MagentaTV MegaStream bieten wir ein einzigartiges Angebot für alle, die sich das umständliche Wechseln zwischen verschiedenen Streaming-Diensten ersparen möchten.“ Äußerst attraktiv ist MagentaTV MegaStream auch für Mieterinnen und Mieter, die sich nach dem Wegfall des Nebenkostenprivilegs im Sommer noch nicht für eine überzeugendere, leistungsstärkere Alternative zum bisherigen Kabelfernsehen entschieden haben. Das Angebot ist auf dem SmartTV, dem Smartphone, Tablet oder Laptop nutzbar, aber auch mit der Premium TV-Box MagentaTV One (für 5 Euro/Monat). Ein Internetanschluss der Telekom ist nicht notwendig: Auch wer einen anderen Anbieter nutzt, ist dabei. Die Anmeldung ist kinderleicht, nutzen Sie gleich den QR-Code rechts – und starten Sie Ihr neues Entertainment-Erlebnis! ■

FOTOS: AMC/STARZ ENTERTAINMENT/MAGENTA TV (3), NETFLIX, SANJA BUCKO/APPLE TV+, CRAIG BLANKENHORN/HULU/DISNEY+, RENÉ ARNOLD/STORY HOUSE PICTURES/RTL

für **Fernsehen & Streaming**

mit 160 HD-Sendern, MagentaTV+, Netflix, Apple TV+, Disney+, RTL+ inklusive



Topqualität in Film und Serie

Die Menge an Serien und Filmen bei Apple TV+ (jetzt ganz neu im Komplettangebot bei MagentaTV MegaStream) ist zwar etwas kleiner, aber dafür umso feiner – und bietet **Topstars in großen Rollen!** Etwa Cate Blanchett in der hochgelobten Miniserie „Disclaimer“ oder Scarlett Johansson und Channing Tatum in dem unterhaltsamen Filmhit „To the Moon“, der kürzlich noch im Kino lief.

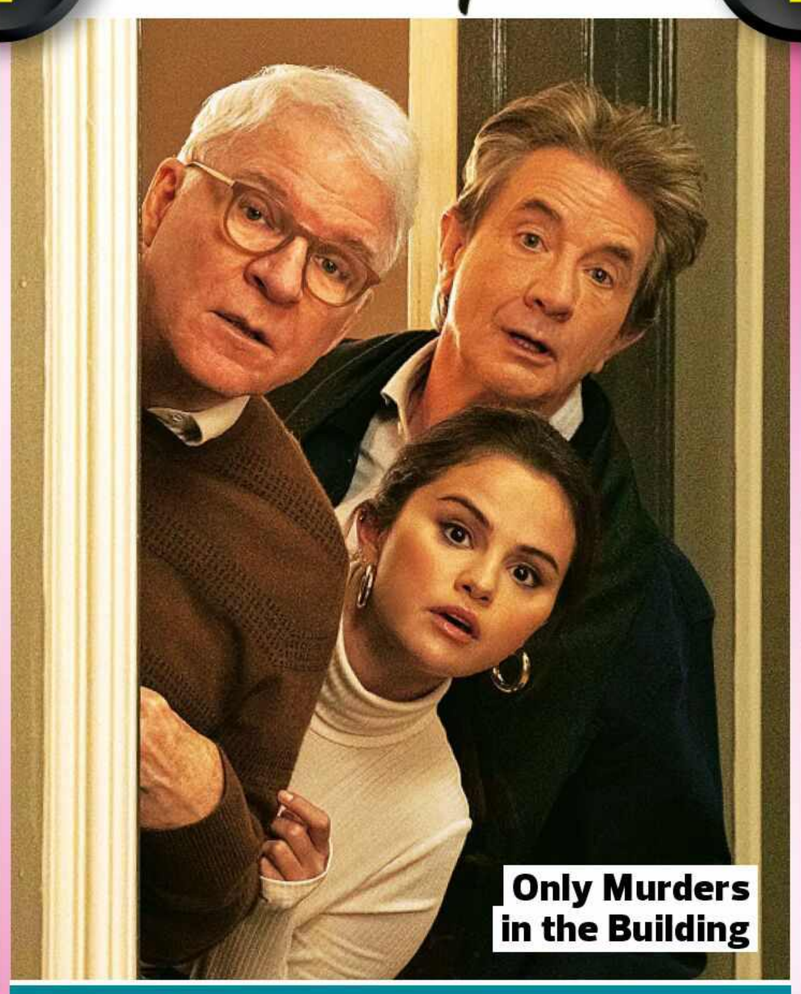

Spaß für die **ganze Familie**

Die Megamarke der Entertainment-Welt glänzt auch im Streaming: Mit **Serienhits, Superhelden und Kino-Blockbustern.** Seit Kurzem im Angebot: Die neue „Star Wars“-Serie „Skeleton Crew“, die Jung und Alt begeistert. Oder ein charmanter Dauerbrenner wie „Only Murders in the Building“, in dem Selena Gomez, Steve Martin und Martin Short ganz groß aufspielen. Gerade ist Staffel vier bei Disney+ gestartet.



Einfach **mehr als Fernsehen**

Deutschlands größter Privatsender setzt immer mehr auf Streaming. Bei RTL+ laufen viele Serien, Dokus und Filme **vorab und exklusiv.** Darunter echte Hits wie die emotionale Event-Serie „Sisi“, deren vierte Staffel kürzlich gestartet ist. Oder die bereits weltweit verkaufte Serie „Ich bin Dagobert“ mit Friedrich Mücke in der Hauptrolle des Erpressers.

Hier geht's direkt zum **PREISHAMMER!**

*Aktion gilt bis 03.02.2025 für MagentaTV Neukunden. MagentaTV MegaStream kostet in den ersten 6 Monaten 0 €/Monat, vom 7.-24. Monat 25 €/Monat und danach 30 €/Monat, Mindestvertragslaufzeit 24 Monate. MagentaTV ist über die MagentaTV App ohne zusätzliche Hardware empfangbar. Auf Wunsch kann die Magenta TV One für 5 €/Monat zzgl. 6,95 € Versandkosten mit einer Mindestvertragslaufzeit von 12 Monaten erworben werden. MagentaTV MegaStream enthält RTL+ Premium, Netflix Standard, Disney+ Standard und Apple TV+ (jeweils HD verfügbar). Voraussetzung für die Buchung und Nutzung von Netflix, Disney+ und Apple TV+ sind ein Wohnsitz in Deutschland sowie die Registrierung und Akzeptanz der Nutzungsbedingungen. Es gelten gesonderte Datenschutzbestimmungen bei Netflix International B.V. und Disney+. Bei Nutzung über das Mobilfunk-Datennetz erfolgt die Belastung des Datenvolumens beim jeweiligen Mobilfunk-Anbieter.
Ein Angebot von: Telekom Deutschland GmbH, Landgrabenweg 151, 53227 Bonn.

Jetzt gleich zu **MagentaTV** wechseln!

- 160 HD-Sender und kostenlose **Serien und Filme bei MagentaTV+**
- Perfektes Angebot für Mieter, die bisher Kabel-TV in den Nebenkosten hatten
- Mit dem Top-Tarif **MagentaTV MegaStream** inkl. Apple TV+, Netflix, Disney+, RTL+ für nur **25 €/mtl.*** statt 47,96 € bei Einzelbuchung
- Nutzbar über SmartTV, Smartphone/Tablet, Laptop oder auf Wunsch auch mit **MagentaTV One** (5 €/Monat)



Auf der Spur der wilden Wölfe

Eine bemerkenswerte Arte-Doku erzählt, wie zwei Künstler die scheuen Raubtiere 80 Tage aus nächster Nähe beobachteten



REFUGIUM
In dieser Hütte tief in der finnischen Taiga legten sich die Beobachter auf die Lauer

FAMILIENPORTRÄT
Eine Wolfsmutter (2. v. l.) zeigt sich mit ihren vier Jungtieren auf der Lichtung

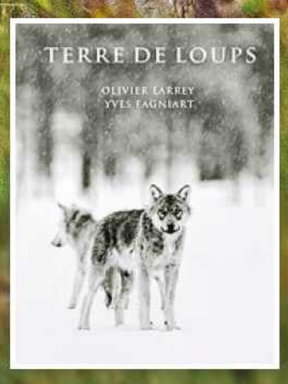

BUCHTIPP
Olivier Larrey & Yves Fagniart:
TERRE DE LOUPS
(engl.-franz.)
Regard Vivant,
252 S., 60 Euro



PLATZMANGEL
Für Arbeit, Schlafplatz und Verpflegung bleiben nur wenige Quadratmeter



AQUARELLBILD
Maler Yves Fagniart hält das Treffen von Bär und Wölfen fest



BEGEGNUNG
Braunbär und Grauwolf verstehen sich nicht als Konkurrenten, gezankt wird trotzdem mal

Minus 20 Grad zeigt das Thermometer an der Außenseite der schmalen Fenster an, durch die schleichend das erste Licht des Tages dringt. Selbst von innen sind die Scheiben mit einer dünnen Eisschicht bedeckt. Die Atemluft der zwei Männer ist sichtbar, als sie sich aus den Schlafsäcken ihres Doppelstockbetts schälen. Der französische Fotograf Olivier Larrey und der belgische Aquarellmaler Yves Fagniart starten in einen Tag, an dem sie nicht viele Worte wechseln werden. Einer von beiden schaut fortwährend nach draußen, während der andere Tee kocht, den Ofen befeuert oder ins Tagebuch schreibt.

Larrey und Fagniart befinden sich im östlichsten Teil Finnlands. Über eine Länge von 1300 Kilometern erstreckt sich hier ein 20 Kilometer breiter Grenzstreifen zu Russland, in dem die beiden Männer vermutlich die einzigen Menschen sind. Für 80 Tage und Nächte ist die Taiga ihr Zuhause. Verteilt über die vier Jahreszeiten wollen die beiden Künstler Wölfe in ihrer natürlichen Umgebung beobachten. Fernab vom Wirkungsbereich des Menschen, dem sich die Tiere auch in Deutschland immer weiter annähern.

Menschenleere Wildnis

Als Basis dient den Männern eine Hütte, deren Wohnbereich gerade mal sieben Quadratmeter misst und in der sich nur das Nötigste befindet. „Seit zehn Jahren versuchen wir, Rudel in der freien Natur zu verfolgen. Dabei konnten wir nur flüchtige Beobachtungen sammeln. Diesmal wollen wir mit der Umgebung verschmelzen“, erklärt Olivier Larrey das Vorhaben in der sehenswerten Dokumentation „Ein Jahr unter Wölfen“ (siehe TV-Tipp). Im Unterschied zu anderen Tierdokus legt sie den Fokus auch auf die Herausforderung für die Macher. Das Warten, die Unsicherheit.

So passiert die ersten Wochen gar nichts. Die Tage ziehen sich. Bei den Beobachtern, die in stiller Routine ausharren, macht sich Frust breit. Eines Nachts schließlich erfüllt ein gespenstisches Heulen die Dunkelheit. Der Fotograf und der Maler brauchen einige Sekunden, um zu realisieren, dass sich

> „Wir wollten mit der Umgebung verschmelzen.“
>
> **OLIVIER LARREY, FOTOGRAF**

Wölfe ganz in der Nähe ihres Unterschlupfs befinden. „Die Rufe setzen sich in unserem Ansitz fest und lassen uns die ganze Nacht erschauern. Wir sind überzeugt: Sie wissen, dass wir hier sind“, notiert Larrey im Tagebuch und schöpft Hoffnung für die weitere Beobachtung.

Die Geduld wird belohnt

Und tatsächlich: Eines Morgens tollt ein Jungwolf durch den tiefen Schnee. Fünf weitere Tiere folgen ihm aus dem Dickicht des Nadelwalds auf die Lichtung. Offenbar fühlen sie sich durch die Anwesenheit der zwei Fremden nicht mehr bedroht. Es sind hochemotionale Bilder der Vertraut- und Verbundenheit. Für die Künstler ein Moment, der für die Strapazen entschädigt.

In den Monaten darauf gelingt es ihnen, ihre Anwesenheit zu verwischen, eins mit der Natur zu werden und aus der ersten Reihe das Innenleben eines Wolfsrudels zu erleben, zu fotografieren und zu malen. Spektakulär: das Aufeinandertreffen mit einem Braunbären, der auf Nahrungssuche für den Winterschlaf ist. Doch ob die Wölfe ihn wirklich ungehindert durch ihr Revier streifen lassen? **HENDRIK THIES** ■

MI 1.1. — **TV-TIPP**

16.55 ARTE

Ein Jahr unter Wölfen
DOKU Ein Fotograf und ein Maler beobachten die Wildtiere in Finnland



FOTOS: OLIVIER LARREY (3), TANGUY DUMORTIER, AQUARELL: YVES FAGNIART



KURZE ZÜNDSCHNUR
Andi (Moritz Bleibtreu) und Marion (Laura Tonke) geraten im Urlaub aneinander



SCHLAG INS LEERE
Milan kann die Tennisbegeisterung seines Vaters nicht teilen



DER NEUE AN MAMAS SEITE
Marions neuer Lover, Robin (David Kross), versucht sich bei Milan einzuschleimen

Patchwork unter Palmen

In der Erziehungskomödie „Alles Fifty Fifty“ gerät ein Familienurlaub zur Zerreißprobe

Welche Grenzen setze ich meinem Kind? Wie viel Zeit vor digitalen Geräten ist noch gesund? Und muss es in Patchworkfamilien immer harmonisch zugehen? Fragen, die sich Andi (Moritz Bleibtreu) und Marion (Laura Tonke) womöglich zu selten gestellt haben.

Beide haben sich vor einigen Jahren getrennt und das Sorgerecht für den heute elfjährigen Milan (Valentin Thatenhorst) minutiös aufgeteilt. In der Annahme, ein perfektes wie bequemes Modell gefunden zu haben, werden sie eines Tages zur Schulpsychologin bestellt. Dort erwarten das Ex-Paar schlechte Nachrichten: Bei Milan gibt es bedenkliche erzieherische Lücken. So steht plötzlich die Frage im Raum, ob die vermeintliche 50/50-Aufteilung nicht eher bei 40/40 liegt und 20 Prozent der Erziehung komplett fehlen. Ein gemeinsamer Urlaub, dem sich auch Marions neuer Lebensgefährte Robin (David Kross) anschließt, soll Eltern und Sohn wieder näher zusammenbringen.

Von wegen Dolce Vita

Im italienischen Ferienparadies angekommen tun sich jedoch völlig neue Abgründe auf: Milan hat nie schwimmen gelernt, trinkt dafür reichlich Espresso und spielt seine Erzeuger regelmäßig gegeneinander aus. Während sich Andi und Marion zoffen, nimmt ihr Sohn Reißaus und freundet sich auf dem benachbarten Campingplatz mit der aufgeweckten Mila (Aennie Lade) an. Die stammt aus einer weniger wohlhabenden Familie und bringt sowohl Milan als auch dessen Eltern zum Nachdenken.

„Alles Fifty Fifty“ erzählt eine Geschichte über Liebe, über Kompromisse in der Elternschaft und nicht zuletzt die Frage, ob man als Paar heute oft zu schnell hinschmeißt. Oder gibt es auch Szenarien, in denen eine Trennung wirklich die beste Option ist? Schließlich leiden in erster Linie die Kinder darunter, wenn im Elternhaus ständig dicke Luft herrscht. Regisseur Ali Golafshan: „Ich habe selbst einen vierjährigen Sohn, und auch wenn ich nicht getrennt lebe, ist die Erziehung der Kinder immer ein Aufgabenfeld, bei dem man seinen Partner neu kennenlernt. Es gibt immer zwei Seiten, und jeder bringt Erfahrungen aus der eigenen Kindheit mit.“

Humor statt Zeigefinger

Wie schon Golafshans bisherige Filme „Die Goldfische“ und „JGA: Jasmin. Gina. Anna.“ ist „Alles Fifty Fifty“ im Kern aber eine warmherzige Komödie und kein Lehrstück über den perfekten Umgang mit Trennungskindern. Statt eines erhobenen Zeigefingers gibt es ein herrlich unperfektes Miteinander und Zusammenhalt statt Ausgrenzung. Humorvolles Highlight: David Kross als sportlicher Ehrgeizling Robin, der die Nerven von Moritz Bleibtreus Figur zusätzlich strapaziert. Patchwork ist, wenn man trotzdem lacht. **HENDRIK THIES**



REVIERKÄMPFE
Die frühreife Mila (Aennie Lade) und ihre Gang sorgen auf dem Hotelgelände für Ärger

FR 3.1. **TV-TIPP**

Alles Fifty Fifty
KOMÖDIE über die Erziehungsfragen unserer Zeit – für Eltern und alle, die es werden wollen

20.15 SKY CINEMA PREMIERE

AUCH AUF ABRUF BEI SKY & WOW

FOTOS: © LEONINE LICENSING GMBH

Alles FIFTY FIFTY

DAS ENDET IM STREIT
Die Eltern von Milan (Valentin Thatenhorst) sind sich nur selten einig

Sinfonie des Grauens

Der perfekte Albtraum: Mit „Nosferatu – Der Untote“ wird ein Klassiker des Vampirfilms zu neuem Leben erweckt

Er kommt! Und bringt Verderben und Pestilenz über die ganze Stadt. Nur eine Frau reinen Herzens kann ihn aufhalten. „Nosferatu – Eine Symphonie des Grauens“ von Friedrich Wilhelm Murnau zählt zu den ganz großen Klassikern des Stummfilms, prägt bis heute das Horrorgenre – und US-Filmemacher Robert Eggers, Spezialist für düstere Bildgewalt („The Northman“, 2022). Mit „Nosferatu – Der Untote“ etabliert er sich eindrucksvoll als neuer Kinofürst der Finsternis.

Der Regisseur und seine Stars sind zur Weltpremiere in Berlin angereist, denn hier feierte 1922 auch Murnaus Meisterwerk seine Uraufführung. „Nosferatu“ verlegt Bram Stokers Roman „Dracula“ von London in die (fiktive) deutsche Hafenstadt Wisborg, der Blutgraf heißt hier Orlok. Und jener verfolgt Robert Eggers, seit er mit neun ein Bild von Murnaus Hauptdarsteller Max Schreck sah. Als 17-Jähriger inszenierte er „Nosferatu“ im Schultheater, sein Traum einer Neuverfilmung zerfiel über die Jahre aber mehrfach zu Staub. Als Orloks tragische „Braut“ Ellen war Eggers’



GRAUSIGE GASTFREUNDSCHAFT
Auf Orloks Burg befällt Thomas Hutter (Nicholas Hoult) die blanke Angst



DUNKLE SCHATTEN
Die sensible Ellen Hutter (Lily-Rose Depp) scheint dem Wahn zu verfallen



SO FINSTER DIE NACHT
Wer oder was geht im Haus von Anna Harding (Emma Corrin) um?



FLAMMEN-WERFER
Brennen soll die Kreatur! Professor von Franz (Willem Dafoe) jubelt leider zu früh



IM ANGESICHT DES TODES
Anna und Ellen in morbider Stimmung



Entdeckung Anya Taylor-Joy („The Witch“, 2015) vorgesehen, als ihr Gatte Popstar Harry Styles. Letztlich übernahmen Lily-Rose Depp und Nicholas Hoult, unlängst Draculas Diener im Horrorspaß „Renfield“ (2023). Von schwarzem Humor findet sich bei Eggers jedoch keine Spur. „Die Recherche ist für mich der schönste Aspekt des Filmemachens. Ich bin besessen von historischer Authentizität“, sagt der Regisseur. In Prag filmte er nicht nur an aufwendigen Sets, sondern auch auf Burg Pernstein, wo schon Werner Herzog sein „Nosferatu“-Remake (1979) drehte. Die Außenaufnahmen von Orloks Refugium entstanden gar auf Burg Corvinus in Transsilvanien: Hier ging einst Fürst Vlad III. Draculea, Vorbild für Dracula, ein und aus.

Echt **verstörend** ohne Tricks

In Abwesenheit ihres Mannes zieht die „melancholische“ Ellen zur Familie ihrer Freundin Anna (Emma Corrin). Sogar deren skeptischer Ehemann (Aaron Taylor-Johnson) muss einsehen, dass Ellens mysteriösem Leiden mit Schulmedizin nicht beizukommen ist. So wird Professor von Franz eingeschaltet – das Pendant zu Vampirjäger Van Helsing. Den kontroversen Wissenschaftler spielt Willem Dafoe, der mit Visionären von David Lynch bis Yorgos Lanthimos („Poor Things“, 2023) gearbeitet hat. Was zeichnet gerade Robert Eggers aus? „Seine Leidenschaft für Details. An seinen Sets hat alles seinen Platz und dient einem Zweck. Man betritt eine komplette Welt.“ Mit Murnau musste sich Dafoe indes nicht mehr beschäftigen: In der Satire „Shadow of the Vampire“ (2000) verkörperte er Ur-Nosferatu Max Schreck. Dass er nun Eggers’ untoten Orlok spielt, verwarfen beide bald wieder. Diesen Part übernahm der schockerprobte Bill Skarsgård, berühmt als Clown in „Es“. Aus gutem Grund gibt es keine Szenenfotos, auf denen Orlok klar zu sehen wäre: „Ich erkenne mich ja selbst nicht“, so Skarsgård. „Ich bin gar nicht da, und genau das war das Ziel.“ Absolut da – nämlich quicklebendig – waren die 5000 Ratten, die mit Orlok per Schiff anlanden und die Pest nach Wisborg bringen. Authentizität über alles, betont Eggers erneut. „Denn die überträgt sich auch auf das Publikum – und sei es unbewusst“, ergänzt Skarsgård.

Kein Trick sind zudem die unmenschlichen Verrenkungen der besessenen Ellen: Lily-Rose Depp trainierte dafür mit einer japanischen Butoh-Meisterin. Butoh heißt übersetzt „Tanz der Finsternis“. Das wäre ein passender Untertitel für diesen atmosphärischen „Nosferatu“. **ULRIKE SCHRÖDER**

FILMFAKTEN

HORROR 1838. Thomas Hutter (Nicholas Hoult) reist nach Rumänien, um einem gewissen Graf Orlok eine Villa in seiner Heimatstadt Wisborg zu verkaufen. Seine labile Frau Ellen (Lily-Rose Depp), **von düsteren Vorahnungen gequält,** kann ihn nicht abhalten. Ihre Albträume steigern sich zur Obsession, doch sie ist eben nicht verrückt: Während Thomas auf Orloks Burg gefangen ist, macht sich der Vampir (Bill Skarsgård) auf den Weg, um seine Geliebte in Besitz zu nehmen. **133 Min.**

Tschechien/USA 2024 • **OT** Nosferatu • **D** Lily-Rose Depp, Nicholas Hoult, Willem Dafoe, Bill Skarsgård, Emma Corrin, Aaron Taylor-Johnson • **B + R** Robert Eggers • **FSK 16**

KINOSTART 2.1.

Gänsehaut garantiert! Schrecklich schöne Schauermär mit fantastischem Ensemble

Spannung	Action	Gefühl	Anspruch	Erotik
●●●	●	●●	●●	●

FOTOS: MONAGHAN/UNIVERSAL STUDIOS



William Lee trägt stets Fedora-Hut und Pistole

KOMPLIZIERTE BEZIEHUNG
Lee (Daniel Craig) und sein junger Lover Eugene (Drew Starkey, r.)

QUEER

DRAMA Anfang der 1950er: Der US-Amerikaner William Lee hat sich nach Mexiko-Stadt abgesetzt, flaniert im Leinenanzug von Bar zu Bar – und dazu läuft Nirvana! Ein erster Hinweis, dass „Queer“ **ein außergewöhnlicher Film** wird – genau wie sein Protagonist: Lee ist das Alter Ego von Autor William S. Burroughs („Naked Lunch“), Beat-Poet und Junkie. Luca Guadagnino („Call Me By Your Name“, 2017) hat dessen autobiografischen Roman verfilmt – **mit einem mutigen Daniel Craig,** der hier zu seinen Arthouse-Wurzeln zurückkehrt. Sein getriebener Lee verfällt dem jungen Eugene, der sich von ihm aushalten lässt. Lee nimmt ihn mit auf Reisen. Mit der Suche nach einer halluzinogenen Pflanze im Dschungel von Ecuador driftet das Drama zum Kunstfilm ab, bleibt aber irre fesselnd – wenn man sich darauf einlässt. **135 Min.**

It/USA 2024 • **D** Daniel Craig, Drew Starkey, Jason Schwartzman, Lesley Manville • **R** Luca Guadagnino • **FSK 16**

KINOSTART 2.1.

Sucht nach Leben: kunstvoller Trip zwischen Rausch und Realität – und Star Daniel Craig ist ein Erlebnis!

Spannung	Anspruch	Gefühl	Humor	Erotik
●	●●	●●	●	●●

Heretic

PSYCHOTHRILLER Schwester Paxton (Chloe East) und Schwester Barnes (Sophie Thatcher, „Yellowjackets“) ziehen von Tür zu Tür, um Menschen **für den mormonischen Glauben zu gewinnen.** Als die jungen Frauen von dem charmanten Mr. Reed (Hugh Grant) hereingebeten werden, wirkt der zunächst aufgeschlossen. Doch bald wird klar: Die Missionarinnen sind in eine Falle getappt, die ihren Glauben auf die Probe stellt. **111 Min.**

USA/Kan 2024 • **D** Topher Grace, Elle Young, Anesha Bailey, Haylie Hansen • **B+R** Scott Beck, Bryan Woods • **FSK 16**

KINOSTART 26.12.

Mega-Spannungskurve und clevere Dialoge: So fies haben wir Hugh Grant noch nie gesehen!

Spannung	Action	Gefühl	Humor	Erotik
●●●	●		●	



Better Man

Die Robbie Williams Story

BIOPIC Der Regisseur von „The Greatest Showman“ (2017) liefert hier das wohl **verrückteste Biopic aller Zeiten** ab: Weil er sich zeitlebens als Zirkusäffchen fühlte, wird Popstar Robbie Williams („Angels“) von seiner Kindheit über den Erfolg mit Take That bis zu gigantischen Soloauftritten als Schimpanse dargestellt. Auch seine Dämonen (Depression, Drogen) kommen nicht zu kurz. Im Originalton spricht der Star sich selbst. **134 Min.**

GB/USA/F/China/Aus 2024 • **D** Jonno Davies, Steve Pemberton, Alison Steadman • **R** Michael Gracey • **FSK 12 beantr.**

KINOSTART 2.1.

Erfrischend frech und tierisch unterhaltsam! Auch als Affe ist Robbie der Greatest Showman

Spannung	Action	Gefühl	Humor	Musik
	●●	●	●	●●●

Sonic the Hedgehog 3

ACTIONKOMÖDIE Für den superschnellen Alien-Igel Sonic gibt es nur eine Richtung: hoch hinaus. Der zweite Teil (2022) rund um den Videospielhelden konnte mit über 400 Millionen Dollar Umsatz weltweit den ersten sogar noch toppen. Im dritten trifft er zusammen mit seinen Freunden Knuckles und Tails auf einen **neuen Gegner mit Superkräften:** Shadow. Und natürlich mischt auch der irre Dr. Robotnik (Jim Carrey) wieder mit. **109 Min.**

USA/Japan 2024 • **D** James Marsden, Tika Sumpter, Alyla Browne, Lee Majdoub • **R** Jeff Fowler • **FSK 6 beantr.**

KINOSTART 25.12.

Die Erfolgsformel bleibt unverändert: Niedliche Pelzträger stiften Chaos und sorgen für effektreichen Spaß

Der Film war vor Redaktionsschluss nicht zu sehen



FOTOS: DRAKOULIDIS/MUBI (2), FRENCH/PLAION PICTURES, KING/TOBIS FILM (2), SEGA/PARAMOUNT PICTURES

GENIAL GELUNGEN GEHT SO GRAUSIG ●●● SEHR VIEL ●● VIEL ● WENIG

Maschine mit Herz

Gefühllose Technik? Nicht doch! „Der wilde Roboter“ Roz entdeckt seinen Mutterinstinkt



Gänseküken Brightbill und Roboter Roz bilden eine unkonventionelle Familie

Oh Schreck! Statt bei einer Menschenfamilie landet der Serviceroboter Rozzum 7134 auf einer abgeschiedenen Insel. In der grünen Idylle tummeln sich allerlei tierische Bewohner, nur brauchen die keinerlei Hilfe von dem vielseitig begabten Neuankömmling. Obwohl Roz schnell die Sprache der Tiere lernt, bleibt die Roboterfrau zunächst eine Außenseiterin. Als sie auf ein vergessenes Ei stößt, hat sie endlich eine Aufgabe. Roz brütet es aus und zieht das geschlüpfte Gänseküken dann notgedrungen wie eine echte Mutter auf. Doch ist der kleine Brightbill nach wenigen Monaten wirklich schon bereit für die große Reise gen Süden? Roz hilft der jungen Gans, wo sie nur kann, und gewöhnt sich an das Leben in der Wildnis. Hat die eigentlich emotionslose Maschine etwa ihr Herz für Tiere entdeckt?

Eine Geschichte, die anrührt

Die niedliche Geschichte über Familie und Akzeptanz entstand nach der Kinderbuchreihe „Der wilde Roboter“ von Peter Brown. Mit der überforderten Mutterfigur Roz können wohl viele mitfühlen. Zum Glück stehen ihr eine Opossum-Mama und der findige Fuchs Fink zur Seite. So erhalten Roz und Brightbill gleichermaßen die Chance, an ihren Aufgaben zu wachsen.

Optisch ist „Der wilde Roboter“ ein herausragendes Animationsabenteuer. Von den Tieren über die Natur bis zu den Robotern – Regisseur Chris Sanders (Animator bei „Der König der Löwen“ und als Co-Regisseur oscarnominiert für „Drachenzähmen leicht gemacht“) hat eine atemberaubende Welt erschaffen. Gesprochen wird die Hauptfigur übrigens von Moderatorin Judith Rakers – sie klingt nur etwas blecherner als sonst. **F. BLÄSCHE** ■

AB SOFORT — SKY STORE-TIPP

Der wilde Roboter
ANIMATION Herzerwärmendes und visuell brilllantes Abenteuer eines Roboters, der in der Wildnis sein Zuhause und in den Tieren eine Familie findet



BEGEGNUNG AUF AUGENHÖHE
Obwohl sehr unterschiedlich, können Fuchs Fink und Roboter Roz viel voneinander lernen



NACHWUCHS MIT CHARME
Das frisch geschlüpfte Küken hält die völlig überforderte Roz für seine Mutter



STARTHILFE INS LEBEN
Als die Gänse ihre Reise in den Süden antreten, lässt Roz den jungen Brightbill in die Ferne ziehen

FOTOS: © 2024 DREAMWORKS ANIMATION LLC. ALL RIGHTS RESERVED.

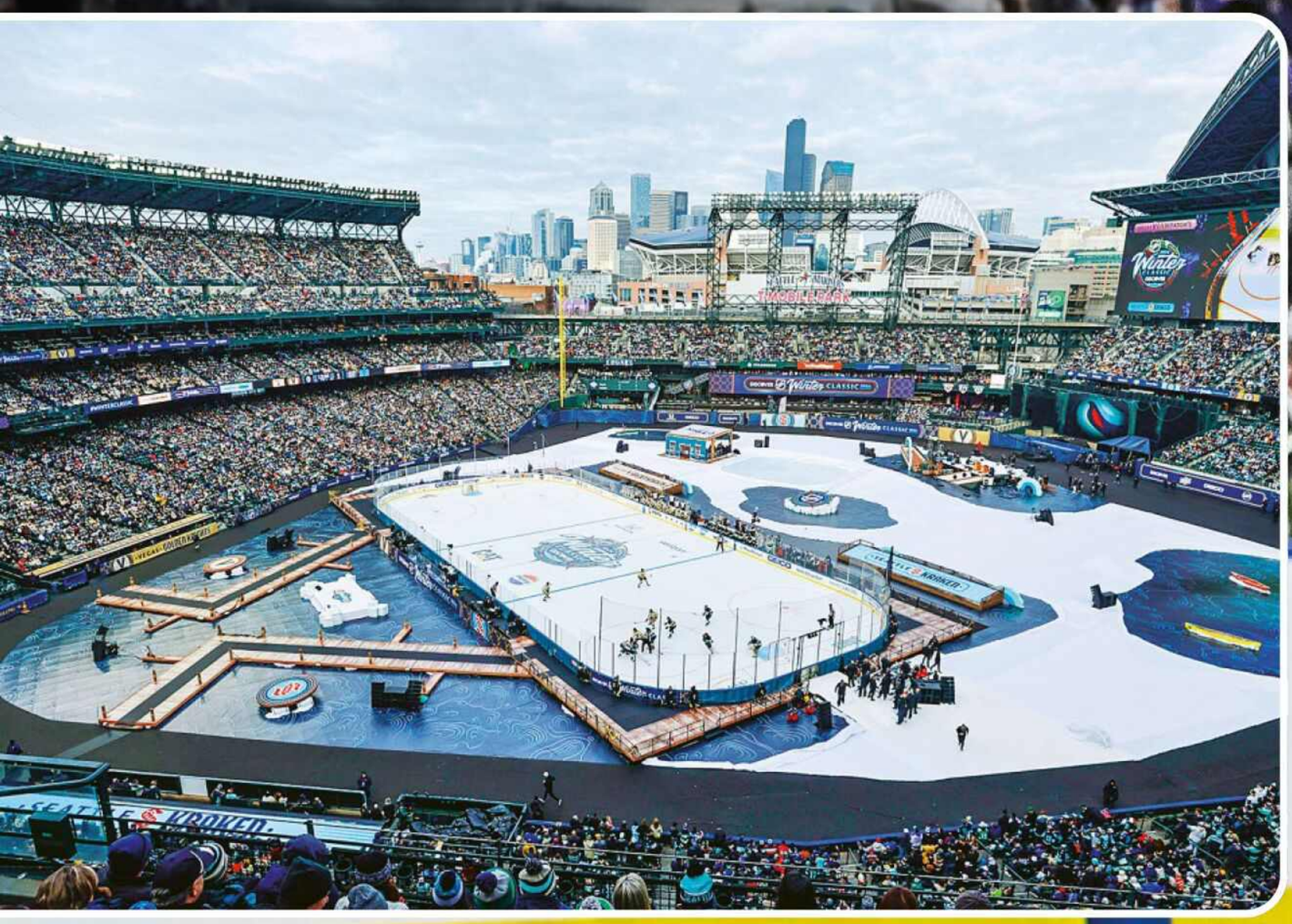

BESONDERE KULISSE Das letzte Winter Classic fand am Neujahrstag vor 47.000 Zuschauern in Seattle statt

SILVESTER *auf dem* EIS

Guter Rutsch ins neue Jahr: Das **NHL Winter Classic** bereitet Eishockey die große Bühne

Haben Sie am 31. Dezember gegen 23 Uhr schon etwas vor? Zumindest für alle Sportfans steht dann ein Pflichttermin im TV an. Denn mit dem NHL Winter Classic überträgt Sky das im wahrsten Sinne des Wortes coolste Spiel der Eishockey-Saison live. Schließlich findet die Begegnung unter freiem Himmel in einem Baseball-Stadion statt. Wer Chicago kennt, der weiß, dass sich dafür nicht nur die Zuschauer vor Ort, sondern auch die Spieler warm anziehen sollten. Temperaturen unter dem Gefrierpunkt sind in der „Windy City“ am Lake Michigan im Winter nicht die Ausnahme.

„Auch wenn es sich auf dem Papier um ein reguläres Saisonspiel handelt, so ist die Atmosphäre einzigartig. Für jeden Spieler ist es etwas Besonderes, Open Air und vor einem deutlich größeren Publikum aufzulaufen“, sagt Sky Experte Olivier Zwartyes im Gespräch mit TV DIGITAL.

Eine junge **Tradition**

Seit 2008 findet das NHL Winter Classic mit zwei Ausnahmen rund um den Jahreswechsel statt. 2009 erzielte das Match sogar die höchsten Eishockey-Einschaltquoten seit 33 Jahren, 2014 gab es in Ann Arbor mit 105.491 Zuschauern vor Ort eine Rekordkulisse – in der drittgrößten Sportarena der Welt!



SKY EXPERTE Eishockeykenner Olivier Zwartyes kommentiert regelmäßig bei Sky

Trotz des Event-Charakters ist die alljährliche Partie auch eine Rückkehr zu den Wurzeln des Sports. „Jeder Eishockey-Profi auf der Welt hat als Kind wahrscheinlich unter freiem Himmel angefangen. Sei es auf einem zugefrorenen Weiher oder auf einer Kunsteisbahn. Die Anfänge der Sportart liegen im Freien“, so Zwartyes. Passend dazu tragen die antre-

FAVORIT IN WEISS
Die Chicago Blackhawks gewannen im Oktober das letzte Duell gegen St. Louis mit 6:2

tenden Mannschaften Retrotrikots, die an die ruhmreiche Geschichte der heutigen Franchise erinnern. Mit dem Wechsel nach draußen gehen zudem sportliche Herausforderungen einher: Je nach Wetterlage können mehr Seitenwechsel stattfinden, um die Chancengleichheit zu wahren. Um störende Lichtreflexionen vom Eis abzumildern, malen sich viele Spieler dicke schwarze Striche unter die Augen.

Für den Gastgeber, die Chicago Blackhawks, ist es die fünfte Teilnahme am Winter Classic, kein Team trat häufiger zum Freiluftduell an. Gleichzeitig ging kein Team häufiger als Verlierer vom Feld. „Chicago ist überfällig. Als Teil der Original Six, den Gründungsmitgliedern der NHL, ist es natürlich der Anspruch, so ein besonderes Spiel auch mal zu gewinnen. Vor allem, da es diesmal vor heimischer Kulisse stattfindet“, sagt der Sky Experte.

Mit **deutscher** Beteiligung

Auch aus deutscher Sicht lohnt es sich, das Silvester-Match (Anstoß um 17 Uhr Ortszeit) einzuschalten. In den Reihen der Blackhawks steht schließlich der 22-jährige Lukas Reichel. „Er ist ein disziplinierter und fleißiger Spielertyp, der technisch sehr gute Veranlagungen hat. Kein Wunder: Sein Vater war genau wie er deutscher Nationalspieler, sein Onkel lief für Tschechien auf. Ihm ist der Sport praktisch in die Wiege gelegt worden“, weiß Olivier Zwartyes. Und dann ist da noch Reichels 19-jähriger Teamkollege Connor Bedard, das absolute Toptalent der NHL, dessen Titelgewinne nur eine Frage der Zeit sind. Der wertvollste Spieler beim Winter Classic bekommt übrigens einen Pokal, der wie ein riesengroßer Kakaobecher aussieht. Das wäre doch ein guter Auftakt.

HENDRIK THIES

DI 31.12. **TV-TIPP**

NHL Winter Classic
LIVE Die Chicago Blackhawks empfangen die St. Louis Blues zum Spiel unter freiem Himmel

23.00 SKY SPORT MIX

FOTOS: USA TODAY NETWORK/IMAGO (2), A. SCHÄTZ/SKY



Wohin mit meinen Fotos?

Handybilder **richtig sichern** – und alte Aufnahmen wiederbeleben

Endlich einmal ein bisschen Zeit, sich um die wirklich wichtigen Dinge zu kümmern – zum Beispiel um die vielen Fotos, die sich auf dem Smartphone angesammelt haben. Natürlich kann man sie in die Cloud hochladen, aber die kostet jeden Monat Gebühren, und das jahrelang. Auf Dauer ist es daher eine gute Idee, seine Bilder selbst abzusichern, etwa auf einer Festplatte oder SSD. Das funktioniert bei Android-Geräten und iPhones inzwischen direkt, einfach per Kabel, etwa mit der Lexar SL500 (siehe rechts). Wichtig: nur Speichermedien nutzen, die auch für Handys geeignet sind und von diesem mit Strom versorgt werden können.

Aber manchmal möchte man seine schönsten Aufnahmen auch mit anderen teilen – und dafür nicht das Mobiltelefon herumreichen müssen. Ein digitaler Bilderrahmen (siehe oben) zeigt nicht nur täglich die eigenen Fotos an, sondern kann auch für spontane Diashows genutzt werden. Keine Sorge: Der Stromverbrauch ist gering, auch weil man die Rahmen nachts in den Ruhezustand schicken kann.

Und wenn man noch viele alte Negative und Dias hat, die man endlich mal wieder zeigen möchte? Mit Geräten wie dem Kodak Slide N Scan lassen sich schnell ganz ordentliche Digitalbilder davon erzeugen – sie funktionieren im Grunde wie eine Digitalkamera, mit der die Filme abfotografiert und farblich korrekt umgewandelt werden. Dank eines eingebauten Displays kann man ganz gut abschätzen, welche Aufnahmen sich lohnen, ins digitale Zeitalter überführt zu werden. **MICHAEL FUCHS**

PEXAR 2K **Alles im Rahmen**

Mit 11 Zoll ist der digitale Bilderrahmen von Pexar schön groß, Fotos kommen darauf gut zur Geltung. Neu an diesem Gerät: Es handelt sich um einen **Touchscreen,** alle Einstellungen können direkt auf dem Display erledigt werden – das ist praktisch. Wer seine Fotos vom Handy zeigen möchte, braucht einen **Einladungscode** vom Rahmen, dann kann die Diashow starten. Mit rund fünf Watt verbraucht der Pexar wenig Strom, nachts schaltet er sich aus. Die Bildqualität ist sehr gut, auf **Wunsch** wechseln die Fotos in einem vorgegebenen Intervall automatisch. **Ca. 180 Euro**

LEXAR SL500 **Back-up zum Mitnehmen**

Mit einem Kabel ans Handy gesteckt, kann man seine Fotosammlung auf diese externe SSD („Solid State Disk“) kopieren. Das geht deutlich schneller als auf eine normale Festplatte. Bei **älteren iPhones** ist ein Lighning-USB-C-Kabel nötig, bei neueren und Android-Smartphones reicht die beiligende Verbindung. Mit einem optionalen **Magnet-Kit** kann die SSD auch an die Rückseite eines Apple-Handys mit MagSafe „geklebt“ werden. Die Daten können auch auf jeden **Computer** übertragen werden. Mit 43 Gramm ist die Lexar-SSD leicht, mit 8,5 cm passt sie in jede Tasche. Es gibt Varianten von 512 GB bis 4 TB Speicher. **Ab ca. 100 Euro**



KODAK SLIDE N SCAN **Filme & Dias endlich digital**



Analoge Fotografie ist im Trend, also das Fotografieren mit alten Kameras auf Kleinbild- oder Rollfilm. Mit diesem **Scanner** von Kodak bekommt man die Bilder in Sekunden auf den Computer. Die Negativstreifen in Schwarz-Weiß oder Farbe (oder auch Dias) werden in eine **Schiene** gelegt, auf dem Display (oder einem angeschlossenen TV oder Monitor) erscheint das „entwickelte“ Foto – und wird per Knopfdruck mit bis zu **22 Megapixeln** digitalisiert. Die Qualität ist für den Heimgebrauch gut. **Ca. 200 Euro**

FOTOS: PR

Der Gewinnertyp



Der Kia EV3 wurde mit dem Goldenen Lenkrad ausgezeichnet

GEWINNER GOLDENES LENKRAD 2024 Bild am Sonntag Auto Bild

Mobilitätsanbieter Kia wird zum Seriensieger und gewinnt auch mit dem brandneuen EV3 das Goldene Lenkrad

Respekt: Nur ganz wenige wurden seit 2019 so oft mit dem Goldenen Lenkrad ausgezeichnet wie Kia. Denn der Mobilitätsanbieter aus Korea konnte mit den Modellen XCeed, Sorento, Niro, EV9 und jetzt dem brandneuen EV3 sage und schreibe fünf Mal den wohl renommiertesten Award der Branche gewinnen. Eindrucksvoller kann der einzigartige Aufstieg von Kia kaum belegt werden. In der gewonnenen Kategorie „Bestes Auto unter 40.000 Euro“ zählen Kriterien wie Grundpreis, Basisausstattung, Garantien und Fahreindrücke.

Jong Kook Lee, Präsident und Geschäftsführer von Kia Deutschland, sieht sich bestätigt: „Mit dem EV3 richten wir uns an die breite Masse der Autofahrer und möchten Käufer für die E-Mobilität begeistern, die noch zögern.“ Das kompakte Elektro-SUV setzt die Erfolge von EV6 und EV9 fort und passt sehr gut zu Kias Markenslogan „Movement that inspires“ („Bewegung, die inspiriert“). Für 35.990 Euro werden ein faires Preis-Leistungs-Verhältnis und reichlich viel Auto geboten: angefangen bei der umfangreichen Serienausstattung mit einer Vielzahl an nützlichen Assistenten und sieben Jahren Garantie über den effizienten Elektroantrieb mit 204 PS und einen hohen Fahrkomfort bis hin zu modernsten Technologien wie Connectivity, digitaler Autoschlüssel sowie Vorbereitung für das intelligente bidirektionale Laden.



MODERNES COCKPIT Das digitale Panoramadisplay bietet hohen Bedienkomfort per Touch, Tasten und Sprache



KLEINER BRUDER Das gelungene Design des neuen EV3 ist an den vielfach preisgekrönten EV9 angelehnt

Ebenfalls Maßstäbe setzt der 4,30 Meter lange EV3 beim innovativen, wohnraumähnlichen Interieur mit ressourcenschonenden Materialien sowie dem geräumigen Platzangebot und Gepäckraumvolumen (460 bis 1251 Liter). Der Koreaner ist ein komfortables wie praktisches Fahrzeug. „Die häufigsten Bedenken gegenüber Elektroautos werden durch seine große Reichweite und kurzen Ladezeiten entkräftet“, so Jong Kook Lee. Denn das frontgetriebene E-SUV wird mit zwei Akkuvarianten (58,3 und 81,4 kWh) angeboten und schafft bis zu 605 Kilometer Reichweite, in der Stadt sogar bis zu 773 Kilometer. Rund 30 Minuten Ladezeit von 10 bis 80 Prozent entsprechen bis zu 424 Kilometer Fahrstrecke – in dieser Klasse ein Spitzenwert. Noch dazu bietet der Ladeservice Kia Charge Zugang zu mehr als 800.000 Ladepunkten in 28 europäischen Ländern – darunter über 150.000 in Deutschland.

Kurzum: Die Koreaner sind Vorreiter bei Elektrifizierung und nachhaltiger Mobilität. Noch dazu ziemlich erfolgreich. Zusätzlich zu drei Goldenen Lenkrädern für Stromer von Kia in Folge (2022: Niro EV; 2023: EV9; 2024: EV3) wurde der EV6 Car of the Year 2022. Und der Aufstieg von Kia geht weiter. 2025 starten EV4, EV5 und das erste vollelektrische Nutzfahrzeug: der Kia PV5.

Weitere Infos zu Kia: www.kia.de

FOTOS: PR

Verbrauchs- und Emissionswerte: Kia EV3 mit 58,3-kWh-Batterie, Stand 11/2024 (Strom/Reduktionsgetriebe); 150 kW (204 PS), folgende Werte jeweils für 19-/17-Zoll-Räder: Stromverbrauch kombiniert 15,8/14,9 kWh/100 km; CO2-Emission kombiniert 0/0 g/km; CO2-Klasse A/A. Reichweite gewichtet (max., 19-/17-Zoll-Räder): 414/436 km.

Kia EV3 mit 81,4-kWh-Batterie, Stand 11/2024 (Strom/Reduktionsgetriebe); 150 kW (204 PS), folgende Werte jeweils für 19-/17-Zoll-Räder: Stromverbrauch kombiniert 16,2/14,9 kWh/100 km; CO2-Emission kombiniert 0/0 g/km; CO2-Klasse A/A. Reichweite gewichtet (max., 19-/17-Zoll-Räder): 563/605 km.

Das blaue Wunder

PIONIERGEIST
Schneider Jacob Davis (Anton von Lucke) und Händler Levi Strauss (Vincent Redetzki, r.) setzen sich durch

HOCHSPANNUNG
Die neuartige Nieten-hose der Marke Levi Strauss hält viel aus – sogar Pferdestärken

Jeans für alle:
von Denim bis zum Topmodell
DIE LEVI'S-HISTORIE

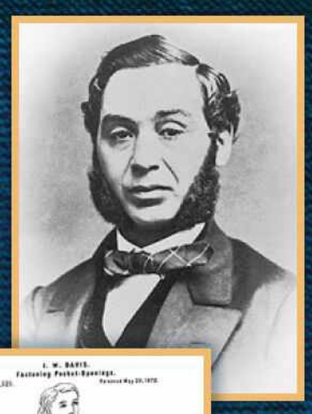



Levi Strauss (eigentlich Löb, hier ein Porträt von 1850) gründete seinen Handel für Kurzwaren und Stoffe 1853. Als Material für seinen Bestseller bewährte sich Serge de Nîmes: Gewebe aus der Stadt Nîmes. In Amerika wurde daraus kurz „Denim". **Der Begriff Jeans** wiederum leitet sich von Genua (frz. Gênes) ab: Von hier aus wurde der Stoff auch in die USA exportiert. Die Zeichnung auf dem 1873 ausgestellten Patent (l.) stammt von Jacob Davis. Strauss kaufte dem Erfinder dessen **Anteile am Patent** bald ab, Davis blieb aber zeitlebens geschätzter Mitarbeiter. 1883 hatte Levi Strauss & Co. bereits 500 Angestellte. Vor allem bei Farmern, Handwerkern und Minenarbeitern fand die haltbare **Arbeitskleidung** reißenden Absatz. „Riveted" bedeutet vernietet (s. rechts, Werbemotiv von 1899). Nach Strauss' Tod 1902 übernahmen seine Neffen die Firma, der Inhaber blieb kinderlos. Hauptsitz von Levi



Textiler Goldrausch: Die Miniserie „Levi Strauss und der Stoff der Träume“ zeigt die Erfindung der Jeans

Es beginnt mit einer Zerreißprobe: Um die Stabilität ihrer patentierten Hose öffentlich zu demonstrieren, lassen die Hersteller das Kleidungsstück zwischen zwei Pferde spannen, die sodann in entgegengesetzte Richtungen ziehen. Die Hose hält! Dieses Motiv ziert noch heute das Etikett jeder Levi's-Jeans. Und mit ebendieser Szene beginnt auch die Miniserie „Levi Strauss und der Stoff der Träume“, die sich den Erfindern des robusten Textilwunders widmet. Plural, wohlgemerkt: Die meistverkaufte Hose der Welt ist zwar auf ewig mit dem Namen Strauss verbunden. Hier wird aber auch dem zweiten „Gründervater“ ein Denkmal gesetzt: Jacob Youphes alias Davis. Denn ohne den Schneider aus der Hansestadt Riga wäre dieses Wunder nie wahr geworden.

FOTOS: OPPITZ/DIERHOLF/RATTINI/ARD DEGETO (4), GETTY (2), LAIF, IMAGO, ADOBE STOCK, ALAMY (3); ILLUSTRATION: TV DIGITAL (KI-UNTERSTÜTZT)



KUNDSCHAFT! Unverzichtbar patent: Levis Schwester Fanny (Amy Benkenstein)

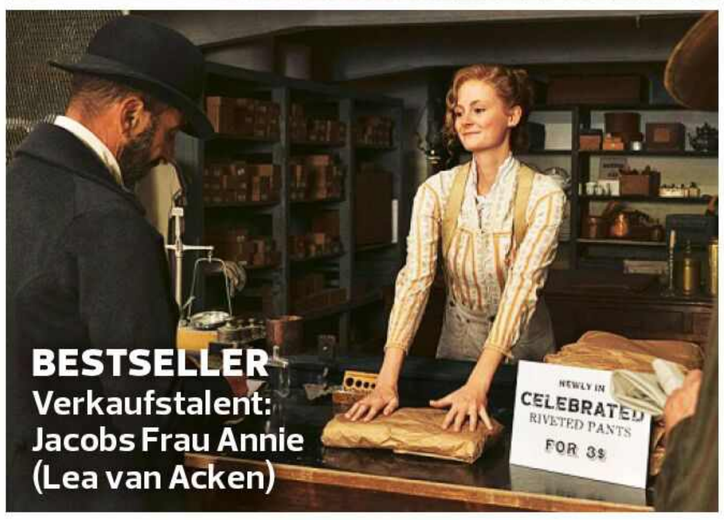

BESTSELLER Verkaufstalent: Jacobs Frau Annie (Lea van Acken)

Auf die Zerreißprobe folgt eine ausführliche Rückblende – „frei nach wahren Begebenheiten“: Levi Strauss aus Buttenheim nahe Bamberg ist der Sohn eines Hausierers. Mit seiner Schwester Fanny zieht er von Haus zu Hof und preist Kurzwaren wie Knöpfe an. Nach Vaters Tod steht die Familie vor dem Nichts. 1847 wandern Levi und Fanny nach New York aus, wo ihre Halbbrüder einen Textilhandel betreiben.

Strapazen und Triumph

„Für mich sind Jeans alltäglich“, sagt Titeldarsteller Vincent Redetzki. „Umso interessanter, sich mit der Entstehung dieser Weltmarke zu beschäftigen. Ich wusste nicht, dass Levi Strauss ein deutscher Jude war, der nach Amerika emigriert ist. Migration ist meines Erachtens ein Thema, das viel zu negativ konnotiert ist. Wir brauchen dringend positive Erzählungen.“ So wie die Erfolgsgeschichte von Levi Strauss.

Dass der Jacob Davis schon auf der Überfahrt in die USA begegnet, ist indes wohl eher dramaturgischer Kniff als Fakt: An Bord erzählt Letzterer dem Deutschen vom Goldrausch, der Tausende von der US-Ostküste aus nach Westen treibt. Die Hochburg ist San Francisco. Strauss' Geschäftssinn ist geweckt, er eröffnet dort eine Filiale – und holt bald die frischverheiratete Fanny nach. Doch in der explosionsartig wachsenden Boomtown kann das Gesetz nicht Schritt halten: Der tüchtige Textilhändler wird brutal bedroht und erpresst. Der „Pate“ von San Francisco und dessen Schläger fordern Schutzgeld ein.

Davis verschlägt es derweil nach Nevada, wo er in einem Goldgräbercamp Zelte und Kleidung flickt. Eine Sisyphosaufgabe. Tatsache: Arbeitshosen an den Taschen mit Nieten aus Pferdegeschirr zu verstärken, war seine Idee. Da Davis aber das Geld für die Patentierung fehlte, wandte er sich an Stofflieferant Levi Strauss. Am 20. Mai 1873 hielt man endlich das fair geteilte Patent in Händen. Die letzte Etappe bis zu diesem Triumph – hier zugespitzt zum Wettlauf gegen die Zeit und skrupellose Konkurrenz – ist besonders mitreißend.

Zunächst war der strapazierfähige Jeansstoff übrigens beige. Wie die Nietenhose schließlich als „Blue Jeans“ die Welt eroberte – siehe unten. **ULRIKE SCHRÖDER**

FR 3.1. **TV-TIPP**

20.15 DAS ERSTE	**Levi Strauss und der Stoff …** **DRAMA** …der Träume“: Pioniere der Mode. Alle vier Folgen nonstop

AB 30.12. **IN DER ARD-MEDIATHEK**



KLASSIKER Auch optisch stabil: Das Jeanslabel von Levi Strauss & Co. (hier für eine 517) bleibt unverändert



1991

ZEITLOSER STAR: DIE LEVI'S 501 Die 501 avancierte auch dank Werbespots im Retrostil zum Must-have der nächsten Generationen. Zu den sexy Models zählte schon Brad Pitt (l.), aktuell wirbt Megastar Beyoncé für das Levi's-Topmodell.





Strauss & Co., längst ein Konzern und globaler Marktführer für Jeans, ist nach wie vor **San Francisco.** 1890 erhielt eine Partie Hosen (traditionell blau wurden sie mittels Indigo-Färbung erst später) die **Seriennummer 501,** die sich als Marke etablierte: Die 501 ist das bekannteste Jeansmodell. US-Soldaten brachten die Blue Jeans nach dem Zweiten Weltkrieg nach Europa. Durch Idole wie James Dean wurden die Freizeithosen in den 1950ern bei jungen Leuten populär – als Symbol für Rebellion und Coolness.

Tennis mit Teamgeist

Entspannte Atmosphäre und hohes Niveau zum Saisonauftakt: Der United Cup ist bei Stars wie Alexander Zverev überaus beliebt

UNITED CUP

Die Pause ist kurz, die folgende Saison wie immer lang und kräftezehrend – wo also aufschlagen, um auf möglichst hohem Niveau schnell wieder in den Spielrhythmus zu kommen und optimal vorbereitet zum ersten Grand-Slam-Turnier des Jahres in Australien zu reisen? Wie bei vielen anderen Topspielerinnen und -spielern fällt die Antwort auch bei Alexander Zverev eindeutig aus: „Wir alle wollen in Australien sein und gegen die besten Spieler der Welt spielen. Und das ist es, was der United Cup bringt."

Neben dem Weltranglistenzweiten sind fünf weitere Spieler aus den Top 12 der ATP am Start. Dazu haben sieben Top-10-Spielerinnen der WTA-Tour für die dritte Auflage des Mixed-Turniers mit 18 Nationenteams zugesagt, darunter erstmals auch Coco Gauff. Die Weltranglistendritte pusht die US-Auswahl mit ihrem Landsmann Taylor Fritz (4. Platz im ATP-Ranking) an die Spitze der Setzliste. Dahinter folgen die Polen um WTA-Königin Iga Świątek und Hubert Hurkacz (16.) sowie Griechenland mit Maria Sakkari (32.) und Stefanos Tsitsipas (11.). Team Deutschland geht mit Zverev und Laura Siegemund (83.) als Titelverteidiger an den Start und trifft zunächst auf Brasilien und China (siehe Info unten).

Oft entscheidet das Doppel

Für das handverlesene Teilnehmerfeld gibt es ziemlich praktische Gründe: „Spielen die Stars in der Vorbereitung auf die Australian Open ein ‚normales' Turnier, stehen sie vielleicht einem Gegner jenseits der Top 80 gegenüber, haben einen schlechten Tag und sind raus", erläutert Sky Kommentator Marcel Meinert. „Beim United Cup dagegen sind Training und mindestens zwei Gruppenspiele auf sehr hohem Niveau garantiert. Bestenfalls, also beim Erreichen des Endspiels, sind es sogar fünf."

> *„Laura Siegemund hat im Einzel immer die Außenseiterrolle."*
> MARCEL MEINERT, SKY KOMMENTATOR

Gespielt wird zunächst in sechs Dreiergruppen nach dem Best-of-Three-Modus, wobei Frauen und Männer je ein Einzel bestreiten, bevor ein Mixed-Doppel folgt – und gegebenenfalls für die Entscheidung

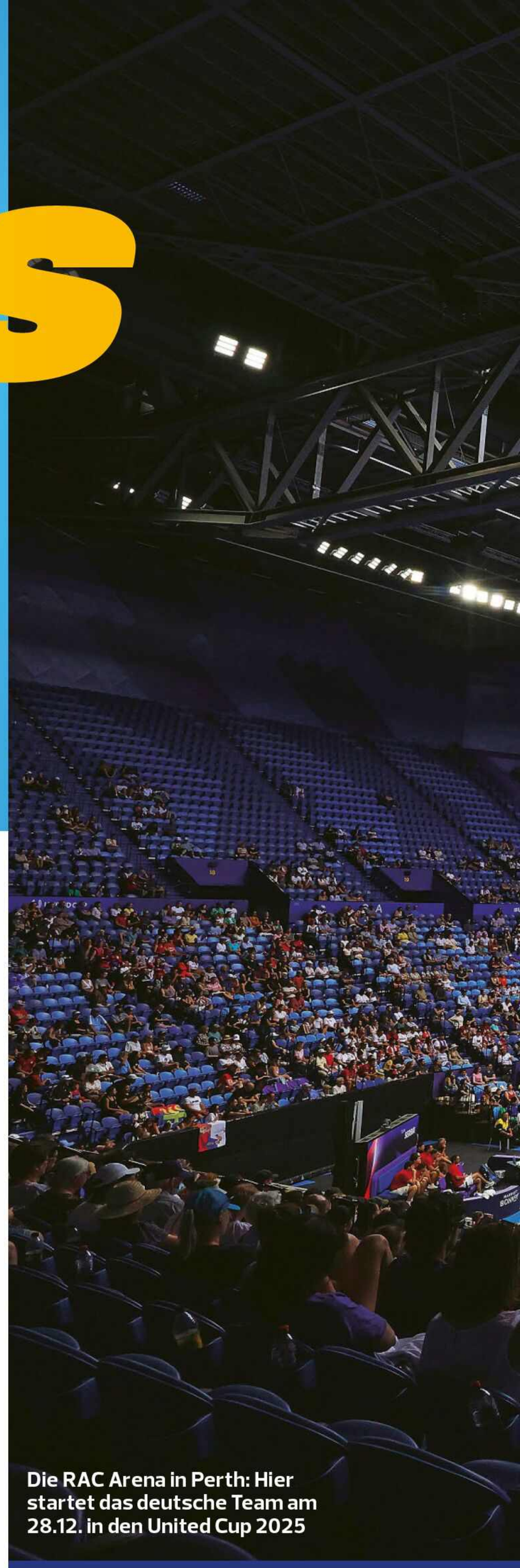

Die RAC Arena in Perth: Hier startet das deutsche Team am 28.12. in den United Cup 2025

UNITED CUP 2025: Deutschlands Weg zur Titelverteidigung*

SA 28.12.	Deutschland – Brasilien 3.00 Uhr
MO 30.12.	China – Deutschland 10.00 Uhr
DI 31.12.	Viertelfinale 3.00 Uhr
FR 3.1.25	Halbfinale 0.30 Uhr
SO 5.1.25	Finale 7.30 Uhr

*als Gruppensieger

sorgen muss. Meinert: „Auch darin liegt ein besonderer Reiz des Events. Der United Cup bietet die seltene Gelegenheit, weibliche und männliche Tennisstars gemeinsam auf dem Platz zu erleben."

Ein Programmpunkt, der beim Titelgewinn der deutschen Mannschaft in der letzten Saison für die dramatischsten Momente sorgte: In allen vier gewonnenen Begegnungen holte Zverev mit Siegemund (oder der inzwischen zurückgetretenen Angelique Kerber) den entscheidenden Punkt erst mit dem Mixed-Doppel: Tennis mit Teamgeist! Und womöglich auch diesmal der entscheidende Faktor für einen gelungenen Saisonstart. „Den Punkt im Doppel kann Deutschland natürlich auch nicht fest einplanen", sagt Meinert. „Aber es ist definitiv ein Match, in das man immer mit viel Selbstvertrauen gehen kann." Und muss: „Während Zverev seine Einzel als Favorit bestreiten wird, ist Siegemund nicht nur gegen China und Brasilien in der Außenseiterrolle." Im Doppel dagegen gehört die 36-Jährige seit Jahren zur Weltspitze, holte mit verschiedenen Partnerinnen bereits 15 WTA-Titel. **FRANK STEINBERG** ■

DO 26.12. **TV-TIPP**

Tennis United Cup

Live Auftaktmatch mit Alexander Schewtschenko (Kasachstan) gegen Pablo Carreño Busta (Spanien)

3.00 SKY SPORT TENNIS

FOTO: IMAGO/AAP



Opel Frontera

Kantig, kompakt und kultig bietet er viel Auto zu einem fairen Preis ab 23.900 Euro: als Benziner (100 und 136 PS) oder als Electric (113 PS)



Suzuki e-Vitara

Bei Suzukis erstem Stromer stehen zwei Akkus (49 oder 61 kWh), 144, 174 oder 183 PS und Allrad zur Wahl. Preise: ab etwa 33.000 Euro

DAS GROSSE AUTO-SPEZIAL

Die neuen

Unser Autoexperte Olaf Schilling stellt interessante Modellpremieren und News für das neue Jahr vor





Hyundai Ioniq 9

Das E-Flaggschiff der Koreaner bietet gewaltig viel Platz und schafft eine Reichweite von bis zu 620 Kilometern. Preise: ab ca. 68.000 Euro

Peugeot E-408

Das schicke Fastback gibt es als E-Version mit 210 PS, als Hybrid mit 136 PS oder als Plug-in-Hybrid mit 225 PS. Preise: ab 39.250 Euro



Am 23. Februar wird eine neue Bundesregierung gewählt. Somit könnten 2025 wichtige Entscheidungen für den Standort Deutschland fallen. Die Autoindustrie hofft nicht nur darauf, sondern auch, dass sich wieder mehr Menschen für einen Neuwagen entscheiden. Hier steht ebenfalls einiges auf dem Spiel. Beim Kaufverhalten soll endlich die Bremse gelöst werden. Daher geben die Autokonzerne trotz Wirtschaftskrise, Inflation und Ukrainekrieg kräftig Gas bzw. drücken das Strompedal durch.

Einen Hoffnungsschimmer stellt die Prognose des Verbands der Automobilindustrie (VDA) dar. Im Vergleich zu den vergangenen Jahren soll sich 2025 der Markt erholen und die Zahl der Neuzulassungen steigen – vor allem auch bei Stromern und Plug-in-Hybriden. Von der IAA MOBILITY in München (9. bis 14. September) als Deutschlands Leitmesse für Autos und Mobilität werden ebenfalls wichtige Impulse erwartet. An mangelnder Auswahl an Modellen sollte es nicht scheitern. Sie ist attraktiver und vielseitiger denn je. Letztendlich ist für jeden Geschmack und Geldbeutel etwas dabei – ganz egal ob Kleinwagen, SUV, Crossover, Kleinbus, Cabrio, Limousine oder Sportwagen.

Mehr als 160 Neuheiten 2025

Angesichts von sage und schreibe mehr als 160 Neuheiten respektive Facelifts im nächsten Jahr haben Käufer eher die Qual der Wahl, wir stellen hier einige interessante Neuheiten für 2025 vor.

Natürlich gibt es weiterhin einige neue Modelle mit Verbrennerantrieb. Allerdings steht in diesem Bereich ebenfalls die Elektrifizierung im Vordergrund. Die Stichworte lauten Mildhybrid und Vollhybrid. Bei diesen wird durch Rekuperation zumindest die Bremsenergie in Strom gewandelt und genutzt, das senkt Verbrauch und CO_2-Ausstoß. Und jeder gesparte Liter Sprit ist für den Geldbeutel gut. Denn steigende Steuern auf den CO_2-Ausstoß dürften ab Januar für einen Preisschub an den Zapfsäulen sorgen. Experten gehen pro Liter von 15,2 Cent mehr für Benzin aus, beim Diesel sogar von 17,3 Cent.



Kia **EV3**

Das gelungene E-SUV hat Platz für fünf Personen und Gepäck, leistet 204 PS und schafft bis zu 605 Kilometer. Preise: ab 35.990 Euro



Toyota **Land Cruiser**

Die Legende kehrt zurück, mit 2,8-Liter-Turbodieselmotor (205 PS). Kultig, robust, bereit für große Abenteuer und zu Preisen ab 67.990 Euro

Autos 2025

Fiat **Grande Panda**

Der gelungene Kleinwagen sieht nicht nur pfiffig aus, er hat auch einiges zu bieten. Entweder als Hybrid mit 100 PS oder als Vollstromer mit 113 PS. Die Preise starten ab ca. 18.500 Euro

Jeep Avenger 4xe

Der Jeep-Bestseller mit Allradantrieb kombiniert den 136-PS-Benziner mit zwei je 28 PS starken E-Motoren (ab 33.600 Euro). Der Clou: die limitierte Version in Kooperation mit dem Outdoor-Modelabel The North Face

Neue Technologien für E-Autos

Durch die zusehends strengeren CO_2-Vorgaben gibt es keinen Weg vorbei an dem Transformationsprozess in Richtung E-Mobilität, E-Autos bleiben also ein Haupttrend. Zumal sich die Fortschritte Jahr für Jahr fortsetzen. Stetige Verbesserungen bei den Batterietechnologien erhöhen Reichweite, Ladegeschwindigkeit und Kosteneffizienz. Viele der neuen Stromer können bidirektional laden, also Strom auch ans Haus- oder Stromnetz abgeben. Sobald der Gesetzgeber endlich grünes Licht gibt, können sie den Mangel an Stromspeichern Schritt für Schritt lösen. Noch dazu wird mit Hochdruck an weiteren Innovationen gearbeitet, bei Mercedes beispielsweise an einem Solarlack. Der soll aus Sonnenenergie jährlich Strom für bis zu 12.000 Kilometer liefern. Ein Gamechanger dürfte die Feststoffbatterie werden. Sie ermöglicht unter anderem noch höhere Reichweiten und kürzere Ladezeiten.

Das Beste zum Schluss: 2025 gibt es endlich mehr preiswerte E-Autos, teils für deutlich unter 25.000 Euro. Citroën ë-C3, Fiat Grande Panda, Hyundai Inster, Renault 5 und 4, Dacia Spring oder Leapmotor T03 zählen dazu. Außerdem stehen Nissan Micra, VW ID.2, Cupra Raval, Škoda Epiq und Kia EV2 in den Startlöchern. Last, but not least dürften die Hersteller mit Rabatten sowie attraktiven Leasingkonditionen locken. **OLAF SCHILLING**

Nissan Ariya NISMO

435 PS sorgen für ordentlich Power und Fahrspaß. In fünf Sekunden sind bereits 100 km/h erreicht. Die Preise starten bei 63.990 Euro

Abarth 600e

Der Kraftzwerg ist der PS-stärkste Serien-Abarth aller Zeiten, entweder mit 240 PS oder als limitierte Scorpionissima-Version sogar mit 280 PS. Die Preise starten bei 44.990 Euro

Citroën C3 Aircross

Die erfolgreiche Offensive geht weiter. Motoren: Benziner (101 und 136 PS) sowie Stromer (113 PS). Preise: ab 18.490 Euro. Wahlweise als 7-Sitzer

Mazda EX-6



Mazdas schicke E-Limousine bereichert den Markt – mit rund 250 PS und bis zu 550 Kilometer Reichweite. Preise: ab etwa 45.000 Euro

DS N°8



Extravagant: Das SUV-Coupé wird das neue Topmodell der Marke mit bis zu 750 km Reichweite. Zur Wahl: Elektroantriebe mit 230, 245 und 350 PS inklusive Allrad zu Preisen ab etwa 60.000 Euro



Mitsubishi Outlander PHEV

Das große SUV bietet für 49.990 Euro 306 PS Systemleistung, 86 Kilometer E-Reichweite sowie reichlich Ausstattung

Alfa Romeo Junior Veloce



Es gibt wenige kleine E-SUV, die so viel Fahrspaß und Dynamik bieten. Die Version mit 280 PS kostet 48.500 Euro

FOTOS: SABINE SCHIRMER, PR (15)

MICHELIN ALPIN 7



B-C-D * B * B 69-71dB *

*Einstufung gemäß der Verordnung (EG) Nr. 740/2020 über die Kennzeichnung von Reifen.

OPTIMALE KONTROLLE AUCH IN VERSCHNEITEN UND KALTEN WINTERN

Vertrauen Sie in diesem Winter auf den MICHELIN Alpin 7. Vom Bremsen im Schnee (1) bis zur Beschleunigung (2) ein Reifen, dem Sie im Winter vertrauen können.

(1) Schneebremsleistungs - Tests, die von UTAC im Auftrag von Michelin in Nordfinnland (Mellatracks) im Dezember 2023 mit der Dimension 205/55 R16 91H auf einem VW Golf 8 durchgeführt wurden. Basierend auf Schneebremsversuchen mit ABS (zwischen 30 und 10 km/h), Vergleich zwischen MICHELIN Alpin 7 (100 %) und MICHELIN Alpin 6 (93,6 %), durchgeführt auf einem neuen Reifen. S. 7-8 ‣ 93,6 % ist der Durchschnitt zwischen Schnee-Brems-Test 1 und Test 2 bei unterschiedlichen Temperaturen.
(2) Schneebeschleunigungstests, durchgeführt von UTAC im Auftrag von Michelin in Nordfinnland (Mellatracks) im Dezember 2023 mit der Dimension 205/55 R16 91H auf VW Golf 8. Basierend auf Schneebeschleunigungstests (zwischen 5 und 30 km/h), bei denen der MICHELIN Alpin 7 (100 %) mit dem MICHELIN Alpin 6 (98,5 %) verglichen wurde, durchgeführt an einem neuen Reifen. S. 7-8 ‣ 98,5 % ist der Durchschnitt zwischen Schneebeschleunigungstest 1 und Test 2 bei unterschiedlichen Temperaturen

www.michelin.de

MICHELIN

Michelin und die grafische Darstellung des Michelin Manns sind Eigentum der Compagnie Générale des Etablissements Michelin. Michelin Reifenwerke AG & Co. KGaA, Michelinstraße 4, 76185 Karlsruhe, Deutschland, Stand 12/2024

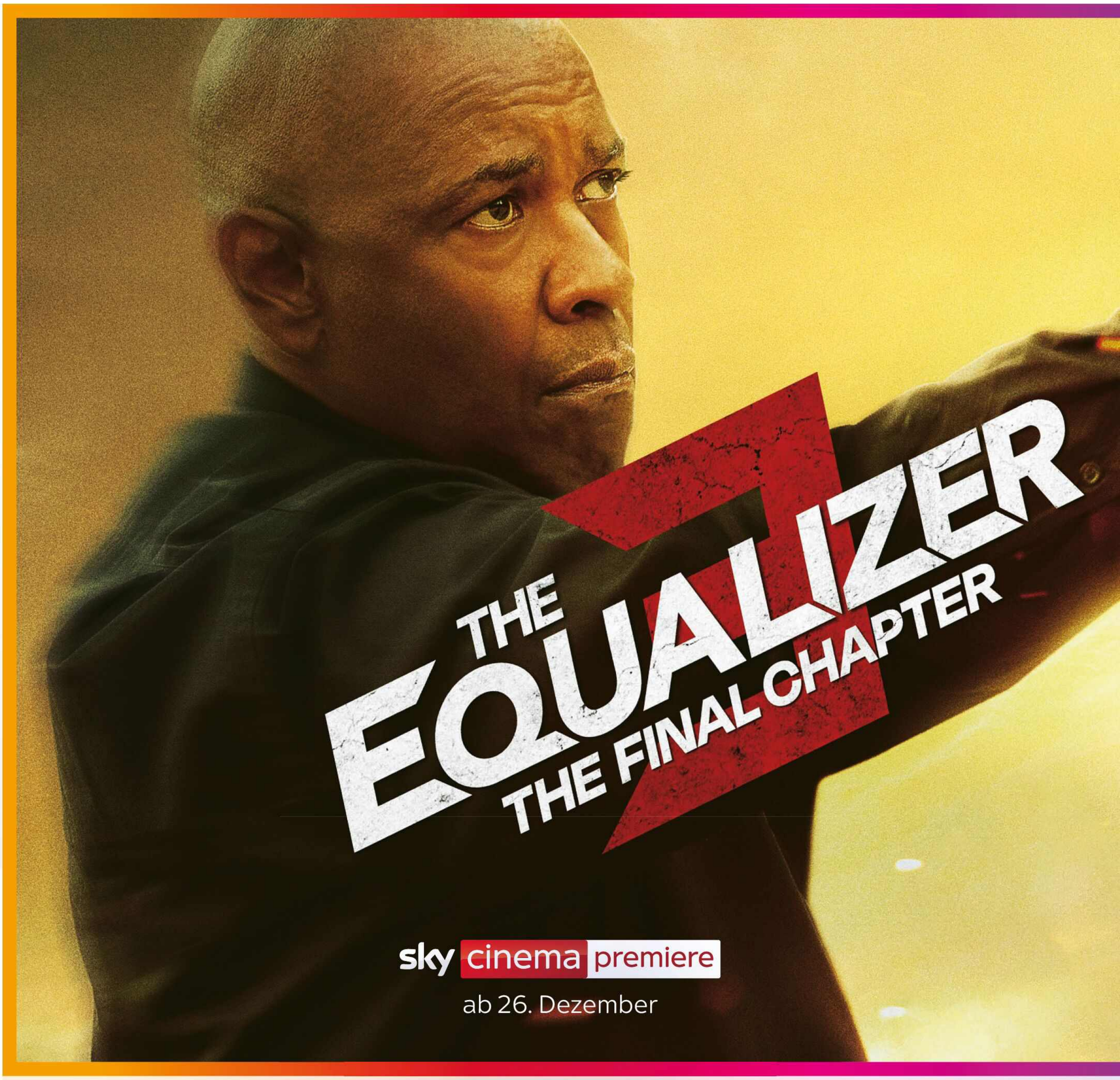

Entdecke jetzt die besten Serien und aktuellsten Blockbuster.

Sky Deutschland Fernsehen GmbH & Co. KG, Medienallee 26, 85774 Unterföhring.
Foto: © 2023 Columbia Pictures Industries, Inc., TSG Entertainment II LLC, Eagle Pictures S.p.A., and Lantern Entertainment Pictures, LLC. All Rights Reserved.

sky.de

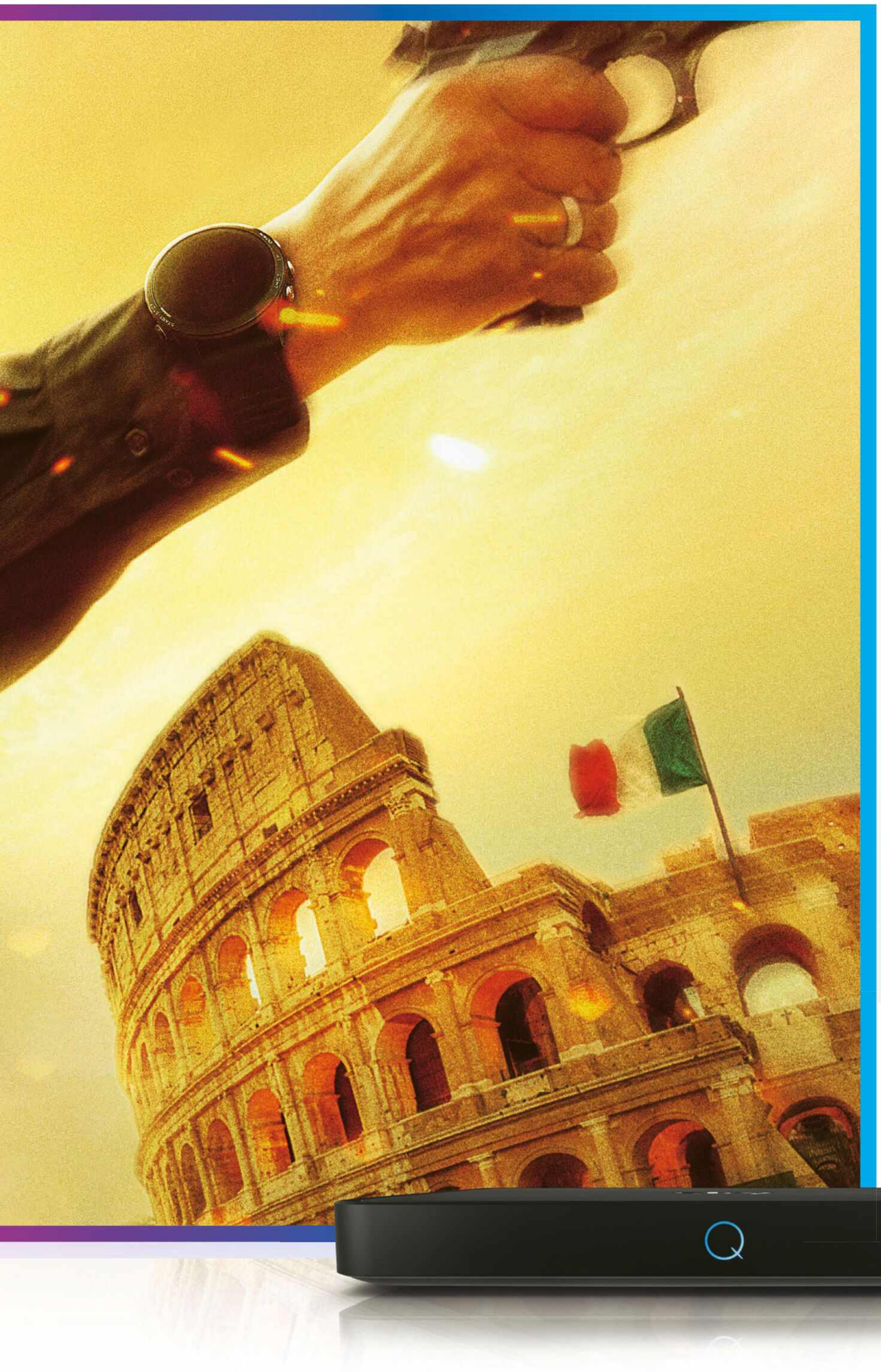

sky

Filmhits

Die Neustarts und Highlights aus Streaming & TV

NEU!
Mega-Planer
für Streaming und TV



Norbot treibt einen Keil zwischen Wallace und Gromit...

Wallace & Gromit VERGELTUNG MIT FLÜGELN

NETFLIX **NEU ANIMATION** **Britanniens Daniel Düsentrieb ist zurück!**

Im 1. Film war's eine Techno-Hose, nun folgt der Smart-Gnom! Unter den kritischen Augen von Gromit schraubt Wallace an einem Roboterzwerg, der ihm im Haushalt helfen soll. Das funktioniert vorzüglich – bis ein alter Bekannter auftaucht, den Elektro-Heinzelmann hackt und nur eins im Sinn hat: Rache! Die Rede ist von einem der finstersten Bösewichte der Kinogeschichte: Feathers McGraw, der stumme Pinguin aus „Die Techno-Hose", der nach langer Haft im Zoo wieder auf freiem Fuß ist... Grandioses Comeback, inszeniert von Oscar-Abonnent Nick Park. **GB/F** 2024 **79 Min.**

Netflix ab FR 3.1.

Very british...
Nach 16 Jahren endlich zurück: das Kult-Duo der Aardman Studios!

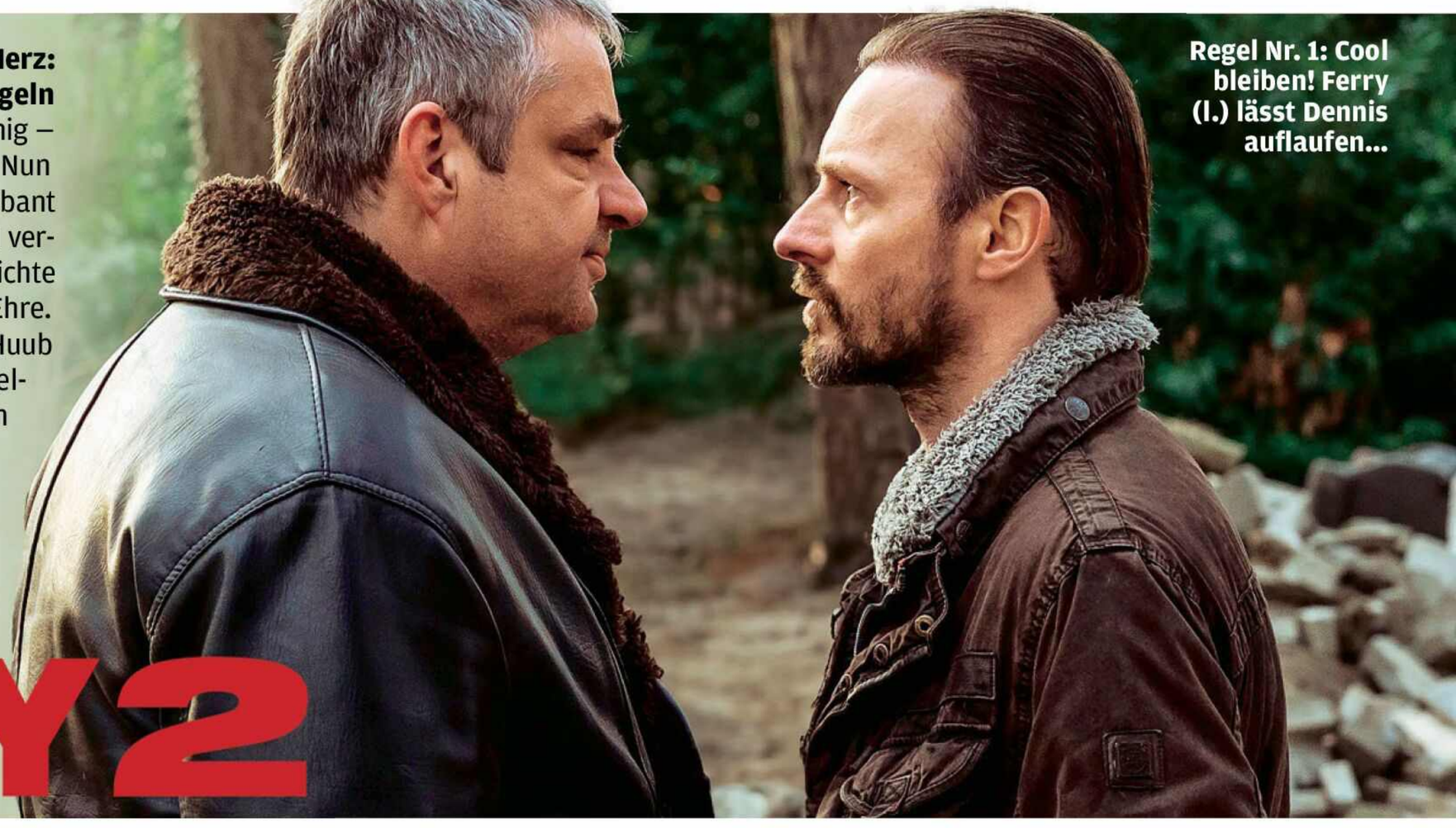

Regel Nr. 1: Cool bleiben! Ferry (l.) lässt Dennis auflaufen...

FERRY 2

NETFLIX **NEU THRILLER** **Drogenbaron mit Herz: Ferry Bouman hat noch was zu regeln**

Er kam aus der Gosse, wurde zum Unterwelt-König – und endete erneut vor einem Scherbenhaufen. Nun fristet Ferry (Frank Lammers) weit weg von Brabant ein unscheinbares Leben, freudlos, dem Alkohol verfallen. In diesem Zustand spürt ihn seine Großnichte Jezebel van Kamp auf und packt ihn bei seiner Ehre. Sie hat sich mit ein paar finsteren Typen (u. a. Huub Smit, r.) angelegt und braucht die Hilfe von Onkelchen, nicht ahnend, dass er es war, der einst ihren Dad umgelegt hat... Regisseur Wannes Destoop bemüht das klassische Motiv: Niemand legt sich mit der Familie an! Funktioniert ja eigentlich immer. **Bel** 2024 **94 Min.***

Netflix ab FR 20.12.

OnDemand Verfügbar bei Sky On Demand oder in der Mediathek des jeweiligen Senders genial gelungen geht so grausig

Alles FIFTY FIFTY



Andi und Marion sind in Erziehungsfragen nie einer Meinung

Mal witzig, mal...
Alireza Golafshan („JGA: Jasmin, Gina, Anna“) lässt eine Familie implodieren

sky wow **NEU KOMÖDIE Zoff im Paradies, oder: Wenn der Urlaub eskaliert...**

Scheidungskind Milan (Valentin Thatenhorst) hat Stress in der Schule, daher beschließen seine Eltern (Moritz Bleibtreu, l., Laura Tonke), dass der missratene Junior nun sie beide braucht und ein Urlaub in Italien Milan schon wieder aufs rechte Gleis bringen wird. Man ahnt es bereits: Die beiden irren... Arg stereotyp angelegte Pädagogik-Posse, die durchaus ihre Momente hat, wenn sie nicht gerade überstrapazierte Klischees bedient, wie den Einheimischen mit „original italienischem“ Akzent. **FSK** 6 **D** 2023 **108 Min.**

- **Sky Premiere** FR 3.1., 20.15 Uhr
- **WOW** ab FR 3.1.



WOW!
NACHRICHT AUS DEM ALL

sky wow **NEU ABENTEUER Sci-Fi-Märchen für angehende Junior-Astronauten**

Ein Schrottplatz, knisternde Radiowellen, ein Besuch bei der ESA – und schwups, landen Billie (Ava-Elizabeth Awe) und Dino (Felix Nölle) in den unendlichen Weiten des Alls. Zufälle gibt’s... Was Felix Binder („Club der roten Bänder – Wie alles begann“) hier auf die Leinwand zauberte, ist ein grenzenloses Abenteuer, das Kindern Spaß macht – und Große nervt. **D** 2023 **99 Min.**

- **Sky Premiere** SA 28.12., 14.45/20.15 Uhr
- **WOW** ab SA 28.12.



Artie reist per Anhalter, Zug und Fähre nach Frankreich...

THE LAST RIFLEMAN

sky wow **NEU DRAMA Ex-Bond Pierce Brosnan nimmt als Weltkriegsveteran Reißaus**

Seit Jonas Jonassons „Der Hundertjährige...“ steigen gefühlt immer mehr Rentner aus irgendwelchen Fenstern und gehen stiften. In diesem Fall Pierce Brosnan als Pflegeheimbewohner mit militärischer Vergangenheit, der zum Jahrestag des D-Day in die Normandie reist. Wie Michael Caine in „In voller Blüte“ aus demselben Jahr. Charmanter Trip. **FSK** 12 **GB / Irl** 2023 **97 Min.**

- **Sky Premiere** DO 9.1., 20.15 Uhr
- **WOW** ab DO 9.1.



Knuddelmonster Blue (M.) & Co. brauchen dringend Hilfe

Zauberhaft! Popcorn-Kino für die ganze Familie – ein Fest der Fantasie...

sky wow **NEU FANTASYKOMÖDIE Kunterbunter Kindergeburtstag – von John Krasinski**

Würde man Pixars „Monster AG" mit „Toy Story" mixen, könnte der Cocktail wirken wie diese Anarcho-Sause von John Krasinski, dem nach dem Horror-Hit „A Quiet Place" offensichtlich nach etwas Stimmungsaufhellendem war. Experiment erfolgreich: „Deadpool" Ryan Reynolds (r.) packt als schräger Vogel namens Cal seine schönsten „Free Guy"-Mimiken aus und entführt nebenbei die kleine Bea (Cailey Fleming) in die schillernde Welt der imaginären Freunde... Tausendsassa Krasinski (Regie, Buch, spielt Beas Dad) kreiert hinreißende Kino-Momente...

USA 2024 **101 Min.**

- **Sky Premiere** MI 1.1., 14.50 Uhr
- **WOW** ab MI 1.1.

sky wow **NEU ACTIONDRAMA Ein Kapitän bietet Nazideutschland die Stirn...**

Heldengeschichte vom „Munch"-Regisseur Henrik Martin Dahlsbakken: Zwölf Schiffe sollen 1941 von Island aus die russischen Streitkräfte versorgen. Bereits auf See wird der Konvoi zurückbeordert. Kapitän Skar hält als Einziger Kurs auf Murmansk, während sich Offizier Mørk um die Sicherheit der Crew sorgt... Kein Seemannsgarn, sondern nach Tatsachen. **FSK** 12 **Nor** 2023 **105 Min.**

- **Sky Premiere** SA 4.1., 20.15 Uhr
- **WOW** ab SA 4.1.

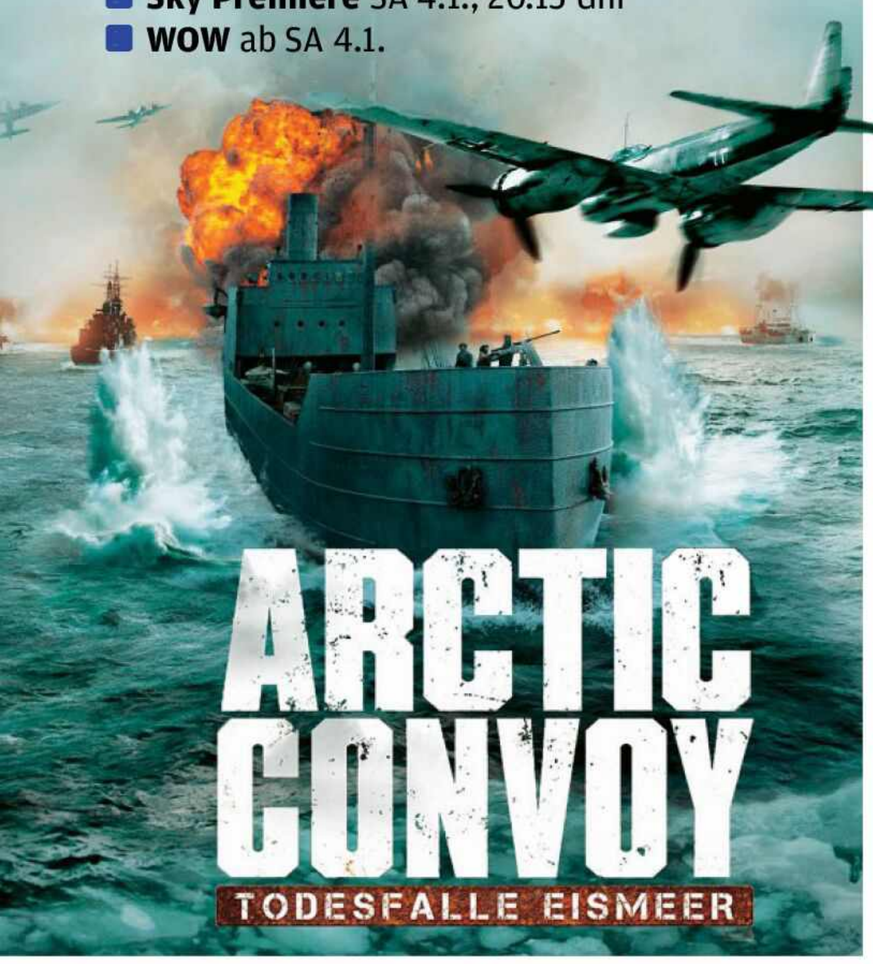

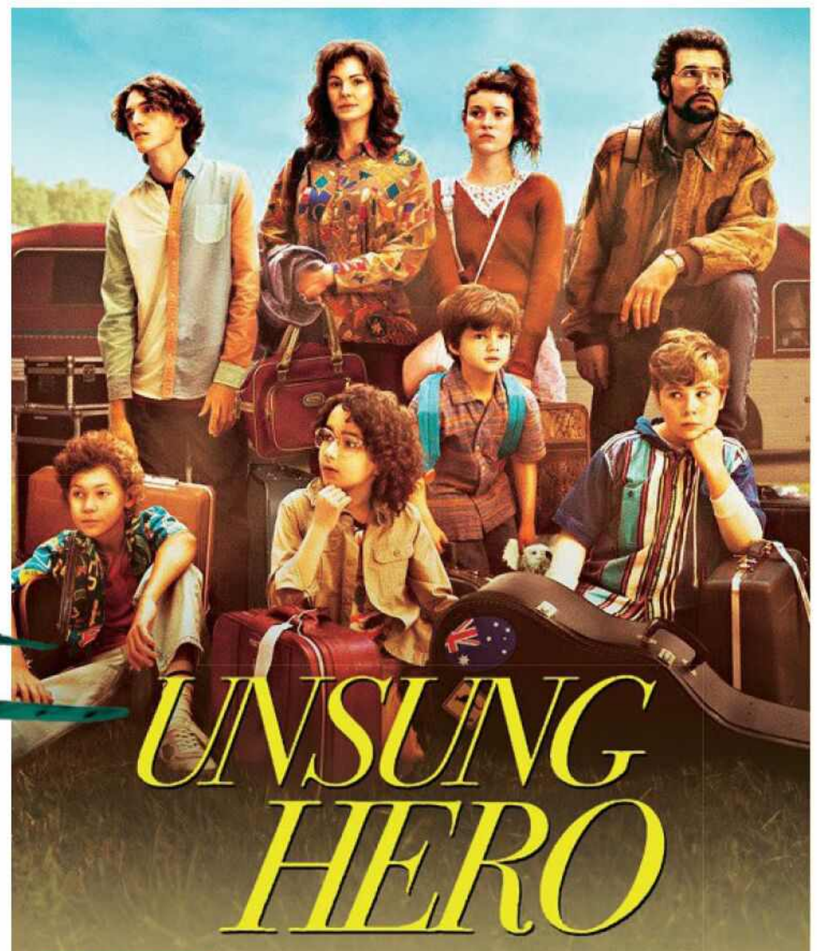

NETFLIX **NEU DRAMA Die christliche Version der „Kelly Family" – nach Tatsachen**

Außerhalb der USA mag man noch nie von „Rebecca St. James" oder „For King & Country" gehört haben, selbst in den Staaten sind die beiden Bands nicht jedermann geläufig, obgleich sie zu den erfolgreichsten christlichen Rockkünstlern gehören. Joel Smallbone (oben r.) erzählt die Geschichte seines Vaters David und dessen Reise von Australien nach Amerika. **USA** 2024 **113 Min.**

- **Netflix** ab SO 22.12.

NETFLIX **NEU THRILLER „Asterix"-Star Guillaume Canet jagt finstere Entführer**

Man kennt Canet aus Komödien wie „Zusammen ist man weniger allein", „Ein Becken voller Männer" oder eben als Asterix-Darsteller. Alles ohne allzu viel Action. Die schrieb sich der Franzose nun selbst auf den Leib. Er spielt Franck, der einem Attentäter von der Klinge springt und nun seine Frau Léo sucht, die von einer mysteriösen bewaffneten Gruppe entführt wurde... **F** 2025 **95 Min.** *

- **Netflix** ab FR 10.1.

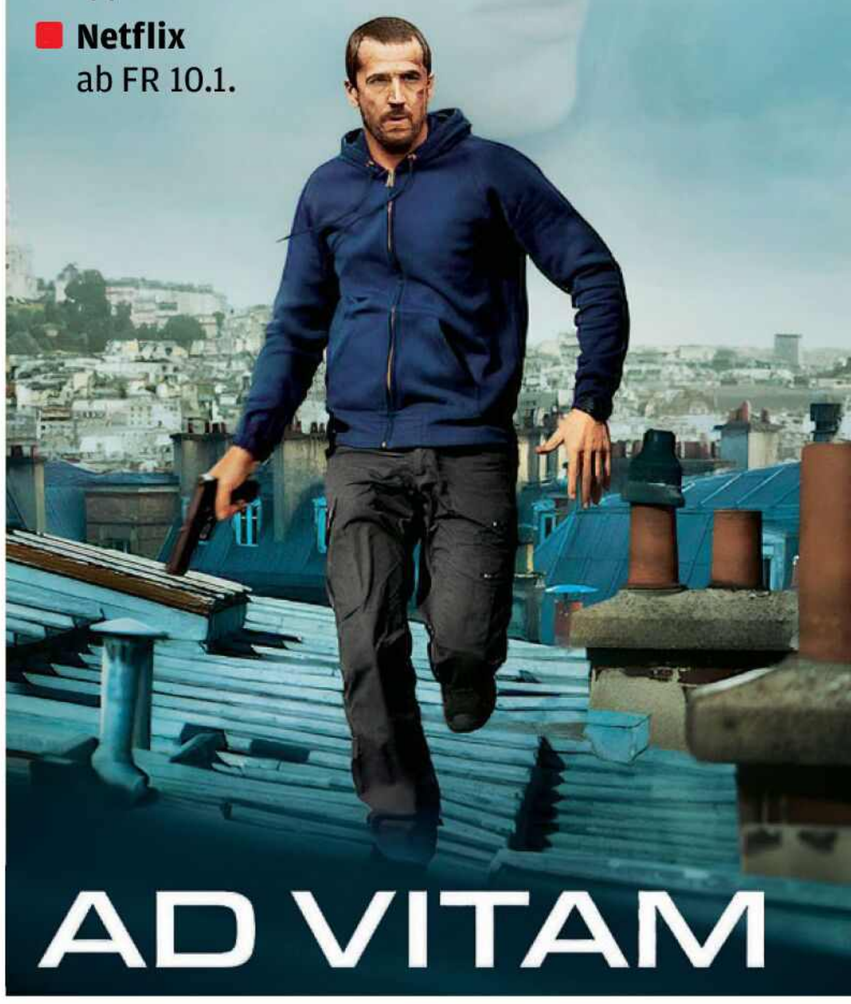

OnDemand Verfügbar bei Sky On Demand oder in der Mediathek des jeweiligen Senders genial gelungen geht so grausig

NEU! Mega-Planer für Streaming und TV

CIVIL WAR



Lee und Joel setzen ihr Leben aufs Spiel – für die Wahrheit

NETFLIX **NEU THRILLER Alex Garland entfesselt einen apokalyptischen Albtraum**

Die USA in naher Zukunft, ein Bürgerkrieg ist ausgebrochen. Der Präsident befiehlt Luftangriffe gegen die eigene Zivilbevölkerung... Angesichts der Weltlage fühlt es sich beklemmend real an, was Alex Garland, Autor von u. a. „28 Days Later“ oder „Der Strand“, uns hier auf die Netzhaut tackert. Ohne Effekthascherei, nüchtern, fast dokumentarisch folgt die Story der unerschrockenen Fotojournalistin Lee (Kirsten Dunst), die mit ihrem Kollegen (Wagner Moura) nach Washington DC reist, um die Gräuel zu dokumentieren. Grandios! **FSK** 16 **USA** 2024 **109 Min.**

Netflix ab MI 18.12.

Beängstigend gut
Fake News? Im Gegenteil! Hier sieht man mal, wie wichtig unsere Presse ist

BENEDETTA

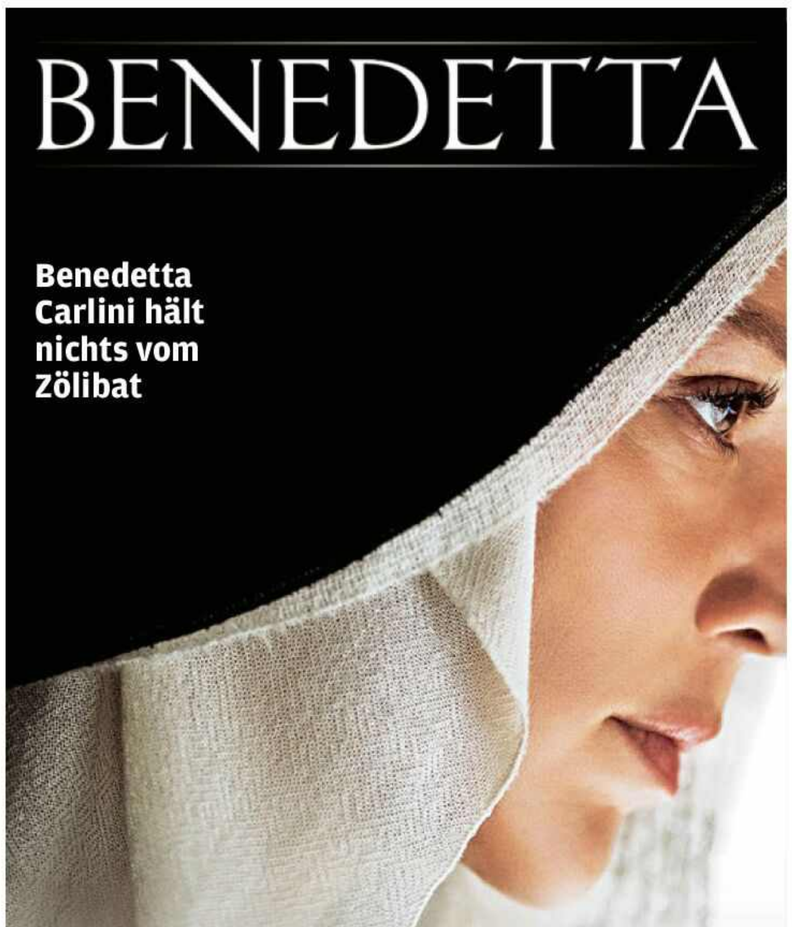

Benedetta Carlini hält nichts vom Zölibat

3sat **NEU DRAMA über religiösen Eifer, körperliche Gelüste und Obsession**

Wer erinnert sich an nicht jene betörend-sinnliche Szene aus „Der Name der Rose“, in der Novize Adson von einem einfachen Mädchen verführt wird? Etwas Ähnliches mag Paul Verhoeven im Sinn gehabt haben, als er diesen skurrilen Mix aus Komödie, Erotik und Historiendrama realisierte. Die titelgebende Benedetta (Virginie Efira) verführt die Äbtissin... **F / NL** 2021 **130 Min.**

3SAT FR 3.1., 22.25 Uhr

ZDF **NEU DRAMA Sex, Lügen & Video: Entzauberung der Pornoindustrie**

Andere wollen Influencer werden, Youtube-Star. Linnéa (Sofia Kappel) verlässt ihre schwedische Heimat, um in Los Angeles Pornodarstellerin zu werden. Das Business ist jedoch anders, als sie es sich vorgestellt hat... In ihrem 1. Langfilm entführt uns Regisseurin und Co-Autorin Ninja Thyberg in eine Welt, zu der vermutlich jeder eine Meinung hat. **FSK** 18 **S / F / NL** 2021 **100 Min.**

ZDF SO 29.12., 1.55 Uhr



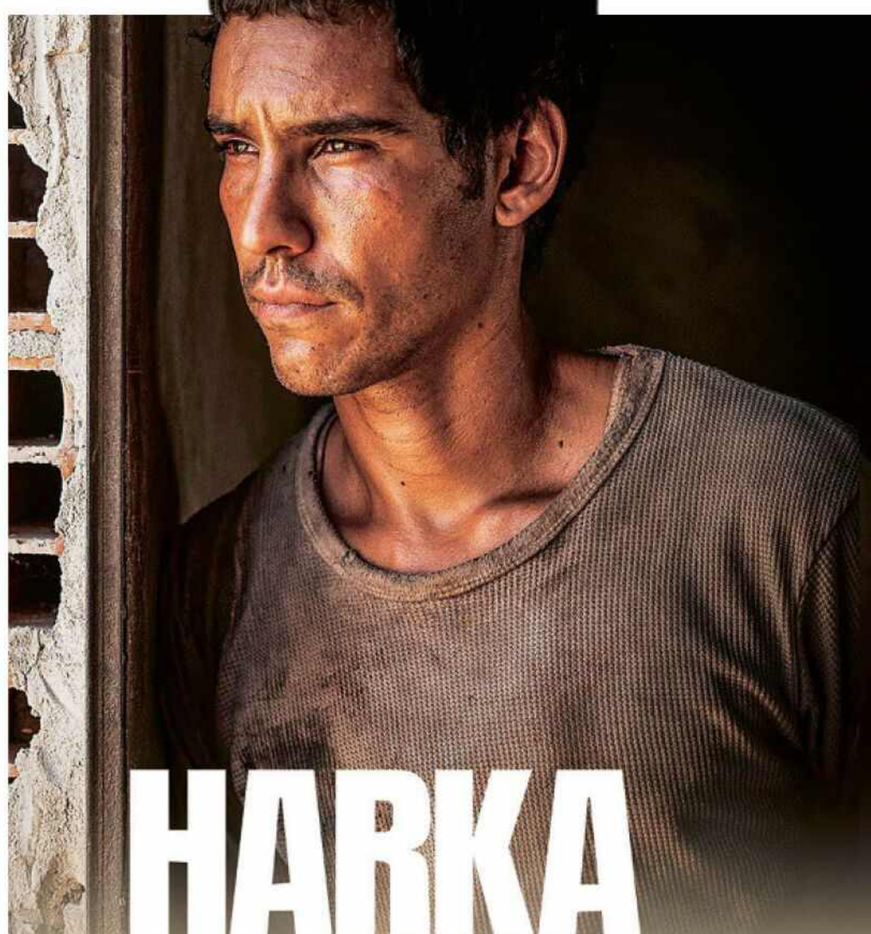

HARKA

arte **NEU DRAMA Wenn die Zuversicht langsam der Verzweiflung weicht...**

Es sind unruhige Zeiten, von denen Lofty Nathans Film erzählt: Ali (Adam Bessa) versucht, sich und seine Schwestern durchzubringen. Jobs sind rar in Tunesien, viele suchen ihr Heil in der Flucht übers Meer. Auch Ali wollte gehen. Bis sein Vater starb und er dessen Roller übernehmen musste... Gesellschaftskritik in starken Bildern. **F / D / USA / Tunesien / Lux / Bel** 2022 **85 Min.**

ARTE MO 6.1., 23.35 Uhr

WEIRD
THE AL YANKOVIC STORY



Weit vor Andreas Gabalier rockte „Weird Al“ die Charts

one **NEU KOMÖDIE Irre komisch: Ebenso überdrehte wie überragende Bio-Pics-Parodie!**

Ehrfurcht vor dem King of Pop? Nicht mit Alfred Matthew Yankovic, besser bekannt als „Weird Al“! Der machte aus Michael Jacksons Nummer-1-Hit „Beat it“ von 1983 die Verballhornung „Eat it“ – und landete damit 1984 seinen ersten großen Hit. Eric Appel („Die Hart“) verfilmte dessen Leben und schuf damit ein unfassbares Kinoerlebnis, das mit Daniel Radcliffe perfekt besetzt ist. Nach seinen Rollen als menschliche Killermaschine („Guns Akimbo“) und furzende Leiche („Swiss Army Man“) die nächste schräge Figur... Co-Autor dieses Werks übrigens: „Weird Al“ höchstpersönlich! **FSK** 16 **USA** 2022 **100 Min.**

One SA 28.12., 22.10 Uhr & FR 3.1., 23.10 Uhr

Genial anders!
Irre! Die etwas andere Außenseiter-Story — liebenswert, witzig, gut

ZDF **NEU TV-KRIMI Exitgame-Setting, ein Teilnehmer wird reales Opfer...**

Murder-Mystery mit echter Leiche: überraschend skurriler Fall des Ermittlungs-Vierers mit Live-Escape-Game als Ausgangssituation. Der Täter muss unter den Teilnehmern sein. Maike, Christoph und Co. durchleuchten das Ensemble (Foto: Szene). Im Intro erklingt das Bond-Theme... Agatha Christie's Hercule Poirot hätte seinen Spaß gehabt an diesem kniffligen Fall. **D** 2024 **85 Min.**

ZDF SA 28.12., 21.45 Uhr



Das Quartett



LEVEL 16

ZDF **NEU SCI-FI Dystopischer Thrill für Fans von Michael Bays „Die Insel“...**

Perfides Spiel mit der Hoffnung auf eine bessere Zukunft: Die gestrenge Miss Brixil drillt die ihr unterstellten Waisenmädchen zu striktem Gehorsam. Die guten steigen im Level höher und werden evtl. adoptiert. Vivien (Katie Douglas) kommt hinter die Wahrheit... In Blaugrau gehaltene Zukunftsvision, die wie „Die Insel“ ein ungeheures Geheimnis verbirgt. **FSK** 12 **Kan** 2018 **95 Min.**

ZDF SO 29.12., 0.20 Uhr

Das Erste **NEU TV-KRIMI Intensives Psychopuzzle um eine Kindesentführung**

Ulrike Folkerts' (l.) 81. Fall startet mit einer unbeholfenen Ouvertüre, entwickelt sich im Laufe der 90 Minuten aber zu einem Psychopuzzle, das ordentlich fesselt: Ein Bub wird entführt, eine Zeugin angefahren. Johanna (Lisa Bitter) und Lena finden Parallelen zu einem Altfall. Das macht Hoffnung: Auch damals überlebte das gekidnappte Kind... **D / Ö / CH** 2025 **90 Min.**

Das Erste MI 1.1., 20.15 Uhr



Tatort: Der Stelzenmann

OnDemand Verfügbar bei Sky On Demand oder in der Mediathek des jeweiligen Senders genial gelungen geht so grausig

Die 30 wichtigsten Filme der 14 Tage

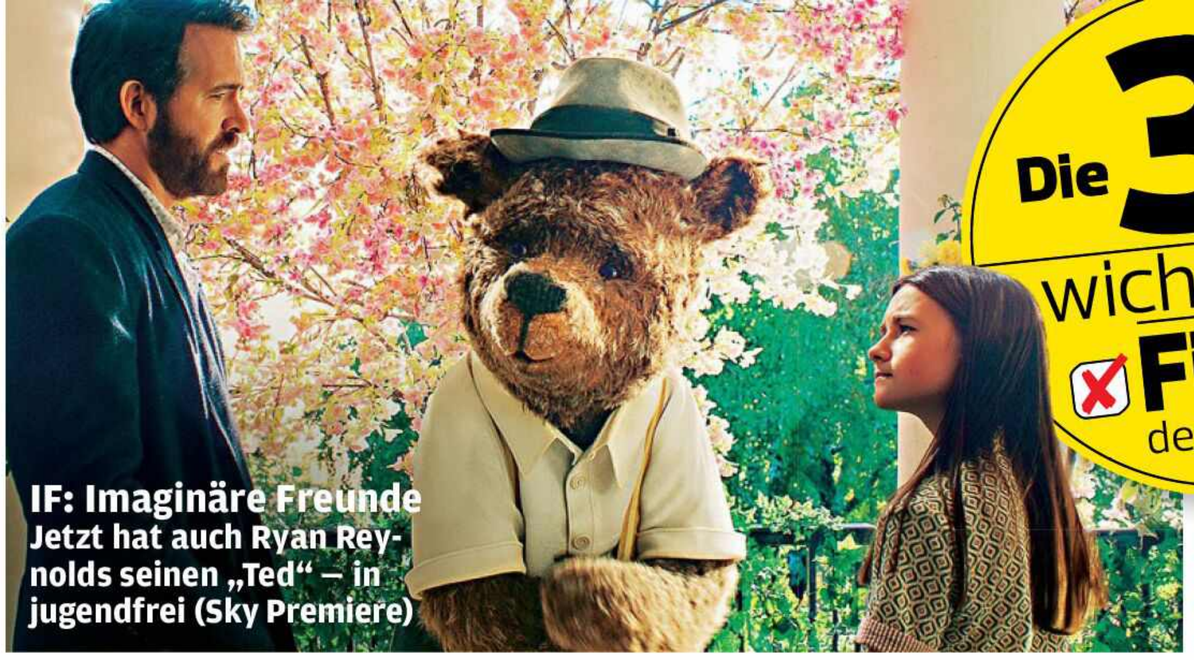

IF: Imaginäre Freunde
Jetzt hat auch Ryan Reynolds seinen „Ted" – in jugendfrei (Sky Premiere)



Civil War
Als Kriegsreporterinnen im gespaltenen Amerika: Kirsten Dunst (r.) und Cailee Spaeny (Netflix)

sky wow – Die Neustarts & aktuelle Filmhits

WOW! Nachricht aus dem All NEU D 2023 S. 41
ABENTEUER Billie eifert ihrer Mutter nach, will Astronautin werden, als sie beunruhigende Signale aus dem Orbit erhält. **Sky Premiere** 28.12., 14.45 Uhr

IF: Imaginäre Freunde NEU USA 2024 S. 42
FANTASYKOMÖDIE Ein Typ und ein Mädchen setzen sich für vergessene imaginäre Freunde nun erwachsener Kinder ein. **Sky Premiere** 1.1., 14.50 Uhr

Alles Fifty Fifty NEU D 2023 S. 41 – **Mehr dazu S. 20**
KOMÖDIE Andi und Marion, getrennt lebende Helikoptereltern, fahren mit ihrem verzogenen Sohn in die Ferien. Geht schief... **Sky Premiere** 3.1., 20.15 Uhr

Arctic Convoy – Todesfalle Eismeer NEU Nor 2023 S. 42
ACTIONDRAMA Die Alliierten liefern 1941 per Frachtschiff Nachschub in die Sowjetunion. Die Flotte wird zur Umkehr genötigt. **Sky Premiere** 4.1., 20.15 Uhr

The Last Rifleman NEU GB / Irl 2023 S. 41
DRAMA Kriegsveteran Artie büxt aus einem Pflegeheim aus, um an D-Day-Feierlichkeiten in der Normandie teilzunehmen. **Sky Premiere** 9.1., 20.15 Uhr

NETFLIX – Die Neustarts & aktuelle Filmhits

Civil War NEU S. 43
Die USA im Bürgerkrieg. Truppen aus Kalifornien und Texas marschieren gen Washington. Kriegsreporterin Sam hält die Öffentlichkeit informiert. **Ab 18.12.**

Ferry 2 NEU Bel 2024 S. 40
*THRILLER Ex-Drogenboss Ferry Bouman ist abgetaucht und körperlich geht es ihm ganz passabel. Trotzdem vermisst er seine Heimat Brabant. **Ab 20.12.**

Unsung Hero NEU USA 2024 S. 42
DRAMA Die wahre Geschichte des australischen Smallbone-Clans, der nach Amerika auswandert, um dort gottesfürchtige Musik zu verbreiten. **Ab 22.12.**

Wallace & Gromit: Vergeltung mit Flügeln NEU 2024 S. 40
ANIMATION 5. Filmabenteuer des Tüftlers und seinem Hund: Der Pinguin Feathers McGraw ist wieder auf freiem Fuß und dürstet nach Rache. **Ab 3.1.**

Ad Vitam NEU F 2025 S. 42
*THRILLER Eben erst ist Franck einem Mordkomplott entkommen, nun jagt er auf eigene Faust die Entführer seiner Frau. Ziel: Alle eliminieren! **Ab 10.1.**

prime video – Die Neustarts & aktuelle Filmhits

Culpa Tuya NEU Span 2024
*DRAMA Stiefgeschwister, na und?! Nicholas und Noah lassen sich ihre Liebe nicht zerreden. Ihre Eltern wollen die beiden auseinanderbringen. **Ab 27.12.**

Paramount+ – Die Neustarts & aktuelle Filmhits

Dear Santa NEU USA 2024
*KOMÖDIE Eine kleine Rechtschreibschwäche beschwört den Beelzebub aus der Hölle. Nun muss Liam sehen, wie er den Satan wieder loswird... **Ab 17.12.**

Free-TV – Die Neustarts & aktuelle Filmhits

Das Quartett: Patient Nr. 13 NEU D 2024 S. 44
TV-KRIMI Bei einem Escape Game wird Oskar erstochen. Um den Mörder zu finden, müssen sie das Spiel bis zum Ende spielen. **ZDF** 28.12., 21.45 Uhr

Weird: Die Al Yankovic Story NEU USA 2022 S. 44
KOMÖDIE Eine geniale Idee macht Alfred Matthew Yankovic weltberühmt: Er dichtet alberne Texte auf Welthits wie „Like a Virgin". **One** 28.12., 22.10 Uhr

Level 16 NEU Kan 2018 S. 44
SCI-FI Ein Erziehungsheim für Waisenmädchen fordert strengen Gehorsam. Nur wer das höchste Level erreicht, wird auch vermittelt... **ZDF** 29.12., 0.20 Uhr

Pleasure NEU S / F / NL 2021 S. 43
DRAMA Traumberuf Hure? Bella verlässt Schweden in Richtung L.A., um im horizontalen Gewerbe zu reüssieren. Es ist ernüchternd... **ZDF** 29.12., 1.55 Uhr

Tatort: Der Stelzenmann NEU D / Ö / CH 2025 S. 44
TV-KRIMI Als ein Junge entführt und eine Zeugin überfahren wird, stoßen Odenthal und Stern auf Parallelen zu einem Cold Case. **Das Erste** 1.1., 20.15 Uhr

Benedetta NEU F / NL 2021 S. 43
DRAMA Hinter Klostermauern lässt sich's gut munkeln: Eine Novizin entfacht ein lüsternes Verlangen in der gestrengen Mutter Oberin... **3SAT** 3.1., 22.25 Uhr

Harka – Aufruhr NEU F / D / USA / Tunesien / Lux / Bel 2022 S. 43
DRAMA Tunesien in unruhigen Zeiten: Ali hält sich gerade so über Wasser, will eigentlich weg. Als sein Vater stirbt, ist er in der Pflicht. **ARTE** 6.1., 23.35 Uhr

Ostfriesennacht NEU D 2024
TV-KRIMI Ein Fetisch-Mörder versetzt Norddeutschland in Angst: Er tötet Frauen und schneidet ihnen ihre Tattoos aus dem Leib. **ZDF** 28.12., 20.15 Uhr

Polizeiruf 110: Jenseits des Rechts NEU D 2024
TV-KRIMI Vögeln für Fans: Ein Pornofilmer liegt tot in seinem Wohnwagen. Sein letztes Starlet: ein Mädchen aus gutem Haus. **Das Erste** 29.12., 20.15 Uhr

Kommissar Van der Valk: Hoffnung in Amsterdam NEU GB 2024
TV-KRIMI Piet muss den Mord an einer Tierschützerin aufklären. Es geht um lukrativen Schmuggel mit exotischen Vögeln. **Das Erste** 29.12., 21.45 Uhr

Die Toten vom Bodensee: Nachtschatten NEU D / Ö 2024
TV-KRIMI Sie schreibt Bestseller, er gibt sich als deren Urheber aus. Büßt Sasha Fetscher nun dafür, dass ihre Eitelkeit gekränkt ist? **ZDF** 30.12., 20.15 Uhr

Horizont NEU F 2021
DRAMA Hinterm Horizont geht's weiter: Als Adja sich in den Umweltaktivist Arthur verliebt, schnallt sie, dass Engagement sich lohnt... **ZDF** 30.12., 3.25 Uhr

Nord bei Nordwest: Fette Ente mit Pilzen NEU D 2024
TV-KRIMI Der skurrile Fall um eine tote Asiatin, verschwundene Dalmatiner und vier Bestatter ist die 1. von drei neuen Episoden. **Das Erste** 2.1., 20.15 Uhr

Olaf Jagger NEU D 2023
KOMÖDIE Was bisher niemand wusste: Die Mutter von Olaf Schubert hatte in den 60ern eine kurze, aber heiße Affäre mit Mick Jagger. **ZDF** 3.1., 23.30 Uhr

Ein starkes Team: Der tote Mörder NEU D 2024
TV-KRIMI Eben aus der Haft entlassen, schon tot: Musste Frauenmörder Schilling ein zweites Mal für seine Tat vor 15 Jahren büßen? **ZDF** 4.1., 20.15 Uhr

Tatort: Restschuld NEU D 2025
TV-KRIMI Ballauf und Schenk suchen den vermissten Schuldeneintreiber einer Inkasso Firma, der als konsequenter Kollege gilt. **Das Erste** 5.1., 20.15 Uhr

Tiefe Wasser NEU USA / Aus 2022
THRILLER Nach den Schmetterlingen kommt der Alltag. Victor und Melinda probieren es mit einer offenen Beziehung. Schon kriselt's. **ZDF** 6.1., 22.15 Uhr

Helix NEU D 2025
TV-THRILLER Was darf Gentechnik? Verfilmung eines Bestsellers von Marc Elsberg um einen Anschlag auf einen Umweltpolitiker. **Das Erste** 8.1., 20.15 Uhr

Serienhits

Die Neustarts und Highlights aus Streaming & TV

NEU! Mega-Planer für **Streaming** und **TV**

Schockierender Überlebenskampf auf dem Treck des Todes

AMERICAN PRIMEVAL

NETFLIX **NEU WESTERN Im Wilden Westen regieren Gier und Hass** 1857, der nordamerikanische Westen lockt Siedler, Glücksritter, Outlaws und Gangster an. Der Pfad zum vermeintlichen Paradies: der Oregon Trail. Sie alle brechen ein in die Heimat der indigenen Stämme – es entzündet sich ein brutaler Kampf. Blut tränkt die Prärie. Mittendrin: Die junge Sara Rowell (Emmy-Preisträgerin Betty Gilpin, „Glow"), die samt Sohn ihren verschollenen Ehemann sucht. – Im Top-Cast: Taylor Kitsch („Shadowplay"), Dane DeHaan („The Staircase"). Von Drehbuchautor Mark L. Smith („The Revenant"). Regie: Peter Berg („Painkiller"). – 6 Folgen **Für Fans von** „1883" **USA** 2025

Netflix ab DO 9.1.



Mit Familie über die Grenze: Mormone Jacob (Dane DeHaan)



Taylor Kitsch als Isaac (M.) und Betty Gilpin als Sara Rowell (r.)



Leitet das Fort für Siedler: Jim Bridger (Shea Whigham)



Tokala Clifford (r.) als Buffalo Run, Derek Hinkey als Red Feather

ICH VERMISSE DICH

NETFLIX **NEU KRIMI Im Kopf jagt sie Killer, im Herzen trägt sie Narben** Detective Kat Donovan (Rosalind Eleazar, „Slow Horses") arbeitet bei der Kripo in New York. Privat quält sie eine tiefe Enttäuschung: Vor elf Jahren hat sich ihr Verlobter aus dem Staub gemacht. Eines Tages entdeckt Single Kat sein Profilbild auf einer Dating-App. Nächste Überraschung: Er wird zum Verdächtigen in einem Mordfall! – Nach dem Bestseller von Harlan Coben. Es ist bereits die 8. Adaption eines seiner Romane, 2025 kommt Nummer 9: „In seinen Händen". – 5 Folgen **Für Fans von** „Happy Valley" **USA** 2025

Netflix ab DI 1.1.

Cop Kat (R. Eleazar, 2. v. l.): Ist ihr Ex ein Killer?

OnDemand Verfügbar bei Sky On Demand oder in der Mediathek des jeweiligen Senders



Wehrte sich erfolglos gegen das Serien-Aus: Tom Selleck

NEU KRIMI Den Stars – und Fans – blutet das Herz: „Blue Bloods“ schießt sich ins Aus!
Nach 14 Jahren und 14 Staffeln sowie massiven Protesten von Tom Selleck und Donnie Wahlberg endet das Projekt nun. In 292 Episoden gingen Vater Frank Reagan (Selleck), seine drei Söhne und seine Tochter (Staatsanwältin) auf Gangsterjagd in New York. Derzeit angedacht ist eine neue „Blue Bloods“-Serie. Noch offen, ob es sich dabei um ein Spin-off oder ein Prequel handeln wird. – Selleck-Synchronsprecher Norbert Langer (83) ist schon lange im Filmgeschäft, lieh bereits Clark Gable und Burt Reynolds seine Stimme. – 18 Folgen
Für Fans von „Shades of Blue“ **FSK** 12 **USA** 2024 **45 Min.**

■ **Sky One** DO 2.1., 20.15 Uhr ■ **WOW** ab DO 2.1.

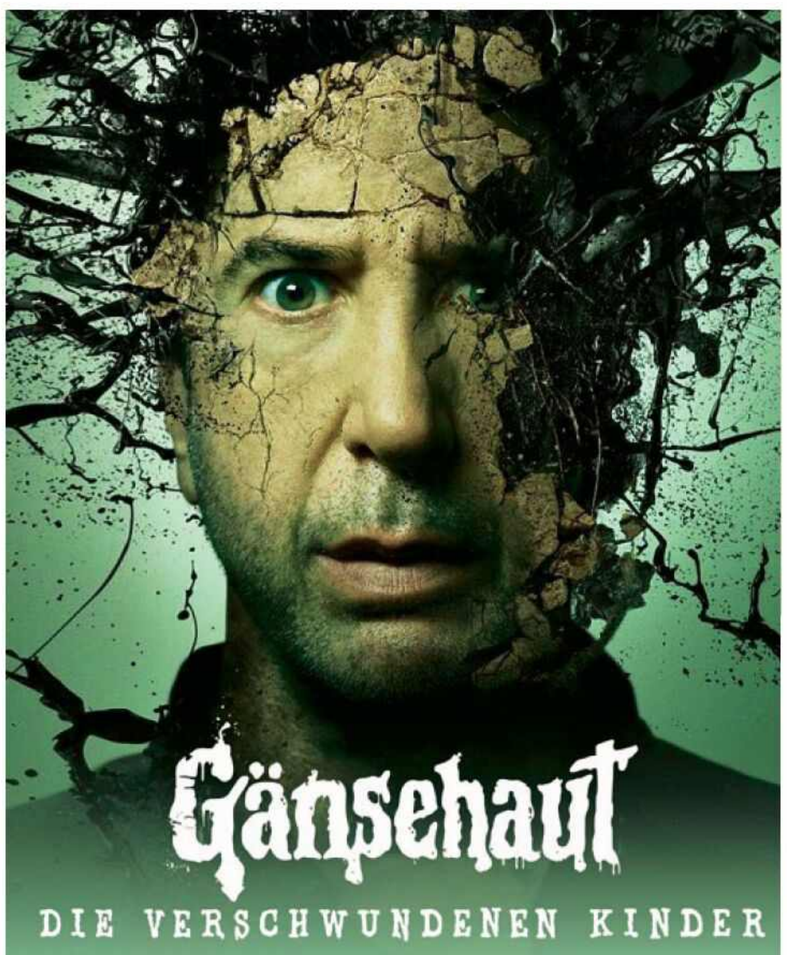

NEU FANTASY Packender Grusel für die ganze Familie Im Zentrum der 2. Staffel: „Friends“-Star David Schimmer. Er mimt den Botanik-Professor Anthony Brewer, der mysteriöse Experimente durchführt. Eines Tages wird er von einer unheimlichen Pflanze befallen – und seine beiden Kinder stoßen auf ein dunkles Geheimnis. – Basiert auf den Jugendbüchern von R.L. Stine. – 8 Folgen
Für Fans von „Supernatural“ **USA** 2025

■ **Disney+** ab FR 10.1.



NEU COMEDY Für seinen Traum macht er sich zum Affen Erfolg ist für Gerry Star (Sascha Nathan, „Pastewka“) ein Fremdwort. Jetzt setzt er alles auf eine Karte: Gerry will samt Band einen Wettbewerb gewinnen – den Deggendorfer Song Contest in Niederbayern. Die Musiker: Mitarbeiter einer Bowlingbahn. – Volltreffer auf die Lachmuskeln! Von den „Die Discounter“-Machern. – 8 Folgen
Für Fans von „Die Wespe“ **D** 2025

■ **Prime Video** ab FR 10.1.

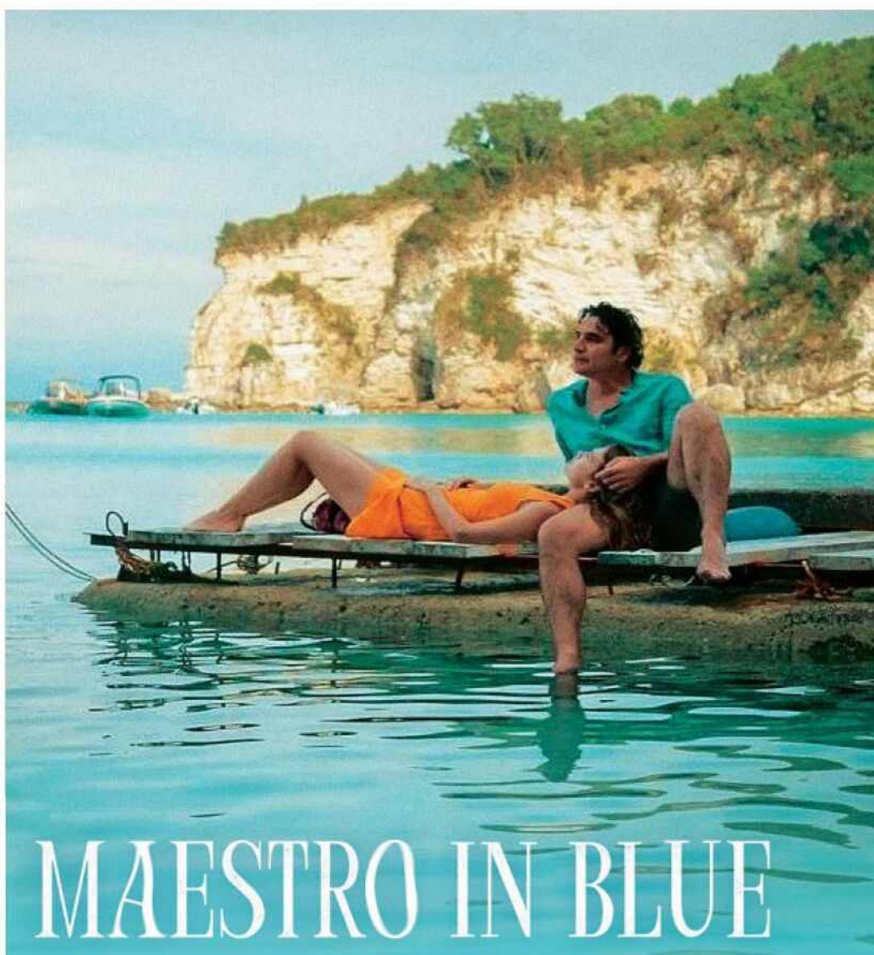

NEU KRIMI Intrigen, Verschwörung und Romantik im Inselparadies
Dritte Runde der ersten griechischen Netflix-Serie um die Liebe zwischen dem 44-jährigen Musiker Orestis (Christoforos Papakaliatis) und der 19-jährigen, ehrgeizigen Sängerin Klelia (Klelia Andriolatou). Noch immer erschüttert ein mysteriöser Mord Paxos, nach und nach offenbaren sich dunkle Geheimnisse. – 4 Folgen
Für Fans von „Death in Paradise“ **Gr** 2024

■ **Netflix** ab SA 28.12.

ON CALL



Stets auf Abruf („On Call"): Traci Harmon (Troian Bellisario)

prime video **NEU KRIMI Ein Cop-Duo mit Adrenalin im Blut** Polizeiserien-Spezialist Dick Wolf, Schöpfer von „Law & Order", FBI" und dem „Chicago"-Franchise, legt sein neuestes Werk vor. Spezialeffekt: rasante Bilder, gedreht mit Körper- und Handykameras sowie Dashcams. Im Zentrum: die erfahrene Polizistin Traci Harmon (Troian Bellisario, „Pretty Little Liars") und ihr junger Partner, Neuling Alex Diaz (Brandon Larracuente, „The Good Doctor"). Gemeinsam jagen sie finstere Gestalten unter der Sonne von Long Beach in Kalifornien. – Im Cast: Lori Loughlin („Full House"). – 8 Folgen
Für Fans von „Scott & Bailey" **USA** 2025
Prime Video ab DO 9.1.


Nicht immer ein Dreamteam: Traci & Alex (B. Larracuente)



Der Bergdoktor

ZDF ▶ **NEU FAMILIEN Schmerz & Herz auf dem Gipfel der Arztserien!** Seit 16 Jahren läuft das Remake des SAT.1-Dramas im ZDF. Wiederbelebung gelungen: bis zu 6,4 Millionen Zuschauer! Hier die 18. Staffel mit Dramen, Tränen und kleinen Wundern am Fuße des Wilden Kaisers. „Bergdoktor" Hans Sigl (l.): „Staffel 19 kommt!" – Eine Doku vom Set steht ab 29.12. in der ZDF-Mediathek. – 8 Folgen **D / Ö** 2024
Für Fans von „Doktor Ballouz" **90 Min.**
ZDF DO 2.1., 20.15 Uhr

one ▶ **NEU DRAMA Zwei wie Romeo & Julia...** Nach zehn Jahren schafft es die Lovestory (4 Staffeln) ins deutsche TV. Erzählt wird die Geschichte des exklusiven Modehauses Velvet in Madrid Ende der 50er. Im Zentrum: Alberto (Miguel Ángel Silvestre, „Senseß"), Sohn des Inhabers, und Schneiderin Ana (Paula Echevarría). Eine aufflammende Jugendliebe, die auf Ablehnung stößt. – 26 Folgen **Span** 2014
Für Fans von „Grand Hotel" **FSK** 12 **40 Min.**
One DI 7.1., 21.45/1.30 Uhr

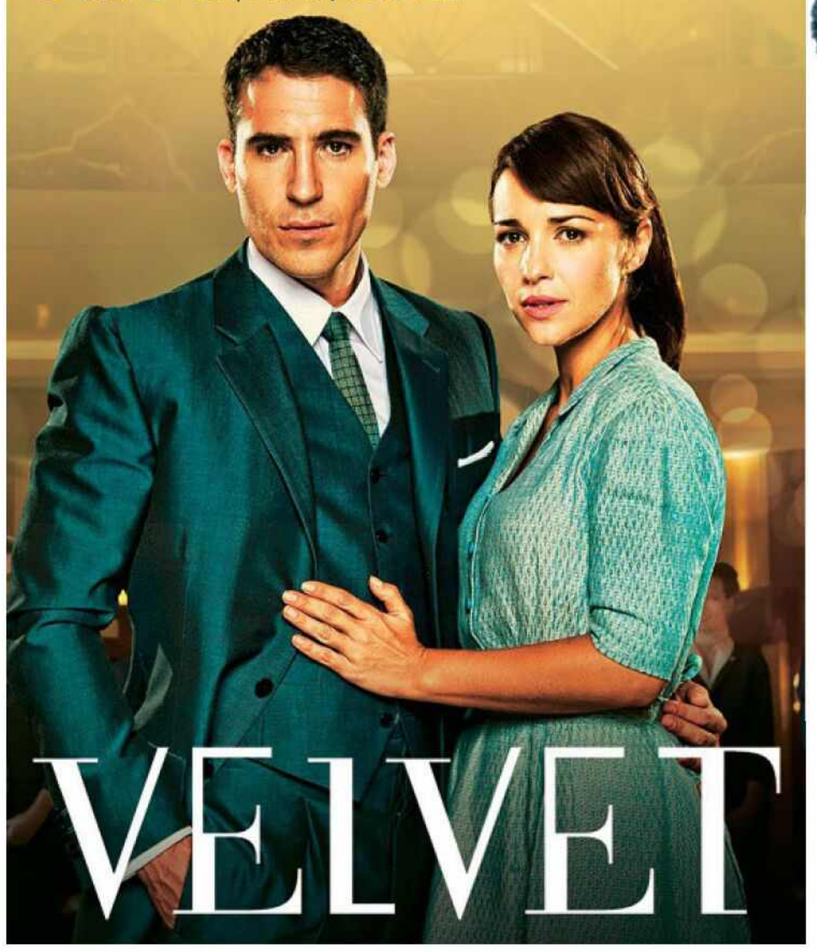



Professor T

one ▶ **NEU KRIMI Geniales Hirn mit leichten Macken** 3. Staffel um den neurotischen Kriminologen Professor Jasper Tempest (Ben Miller, „Bridgerton"). Zum Staffel-2-Ende landete er im Knast – er hatte auf dem Polizeirevier herumgeballert. Nun will der Prof. zurück ins Leben. – Staffel 4 folgt. Die deutsche Adaption lief von 2017 bis 2020 mit Matthias Matschke. – 6 Folgen **GB / D / Bel** 2024
Für Fans von „Alex Cross" **FSK** 12 **45 Min.**
One MI 8.1., 20.15 Uhr

▶ **OnDemand** Verfügbar bei Sky On Demand oder in der Mediathek des jeweiligen Senders

NEU! Mega-Planer für Streaming und TV



zdf neo **NEU HORROR Das Grauen schleicht sich erneut in die Stadt** Knapp 800 Jahre nachdem der Rattenfänger von Hameln 130 Kinder entführte. Die blinde Finja, der gehörlose Jannik und der gehbehinderte Ruben treffen sich im Traum – und werden von den toten Seelen der Kinder heimgesucht. Währenddessen ereignen sich in Hameln unheimliche Morde: Jugendliche töten im Wahn ihre Eltern. Wie hängt alles zusammen? – Den Rattenfänger mimt Götz Otto („Dignity“). Drehbuch und Regie: Rainer Matsutani („Spides“). – Alle 6 Folgen nonstop
Für Fans von „Spuk in Hill House“ **D** 2024 **35 Min.**

ZDF neo MO 30.12., 21.45 Uhr

HAMELN

Der Fluch! Stark inszenierte Verfilmung der Grusel-Sage

Der Rattenfänger (Götz Otto) mit seiner Lock-Flöte

ZDF **NEU DRAMA Die Bretter, die die Welt bedeuten...** Das einfühlsame DDR-BRD-Sittengemälde geht in die 2. Runde, die zur Wendezeit ansetzt. Ballettdirektorin Regina Feldmann (Grimme-Preisträgerin Jeanette Hain, „Testo“, r.) kämpft um den Erhalt des Friedrichstadt-Palasts. – Die 1. Staffel der Revue-Serie räumte mit im Schnitt rund 6 Millionen Zuschauern Topquoten ab. – 6 Folgen
Für Fans von „Deutschland 89“ **D** 2024 **45 Min.**

ZDF MO 6.1., 20.15 Uhr

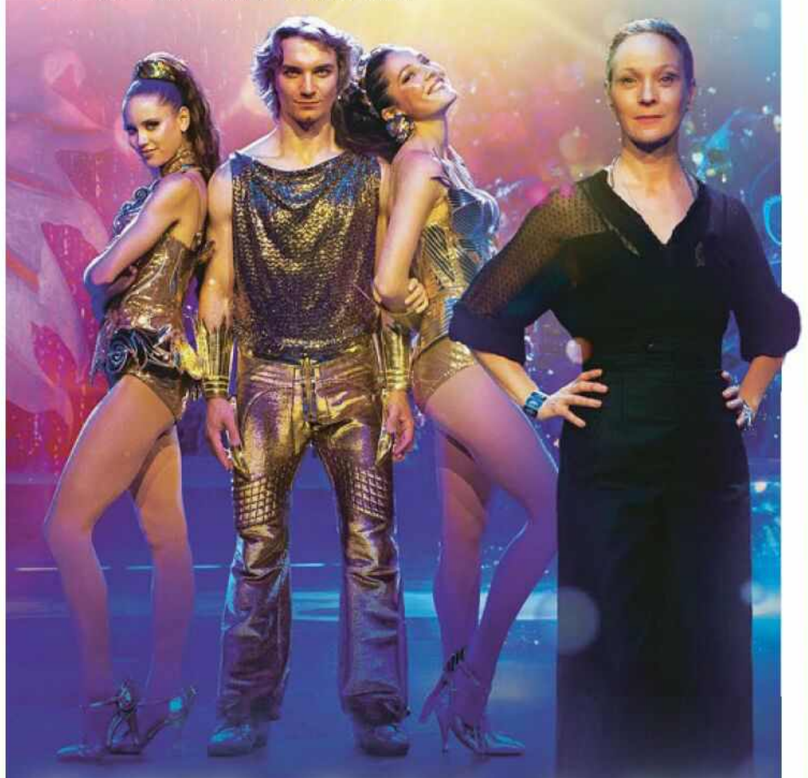

DER PALAST



arte **NEU KRIMI Zwei Cop-Ladys legen sich mit dem Militär an** Die erfolgreichste UK-Dramaserie (International Emmy Award) seit „Bodyguard“ (2018) geht in die 2. Staffel. Nachdem sich die erste Staffel an Bord eines Atom-U-Boots abspielte, ist nun ein Air-Force-Stützpunkt Schauplatz der hochspannenden Militärserie. Szenario für Amy Silva (Suranne Jones, „Doctor Foster“, r.) und Kirsten Longacre (Rose Leslie, „Downton Abbey“): Ein Drohnenangriff tötet sieben Menschen. – Neu: Romola Garai („Becoming Elizabeth“) und Dougray Scott („Enigma“). Gedreht in Schottland und Marokko. – 6 Folgen **GB** 2023
Für Fans von „Navy CIS“ **FSK** 12 **55 Min.**

ARTE DO 9.1., 21.45 Uhr

VIGIL
TÖDLICHE DROHNEN

LEVI STRAUSS
UND DER STOFF DER TRÄUME



Visionär und Pionier: Levi Strauss (V. Redetzki, v.)

Das Erste

NEU DRAMA Vom oberfränkischen Buttenheim ins sagenumwobene Amerika

Aufwendig inszeniertes Biopic über einen der größten Pioniere der US-Geschichte. Deutschland in den 1840ern, eine riesige Flüchtlingswelle schwappt nach Nordamerika. Darunter: der fränkische Stoffhändler Levi Strauss (Vincent Redetzki, „Kleo“), seine Schwester und der lettische Schneider Jacob Davis (Anton von Lucke, „Babylon Berlin“). Ihr Patent auf eine mit Nieten verstärkte Denim-Hose aus dem Jahr 1873 legte den Grundstein für eine beispiellose Erfolgsstory. – Alle 4 Folgen nonstop **D** 2024

Für Fans von „Da Vinci's Demons“ **45 Min.**

Das Erste FR 3.1., 20.15 Uhr

Die Jeans!
Baumwolle, Nieten, Träume! Entstehung des beliebtesten Kleidungsstückes

HIP
ERMITTLERIN MIT MORDS-IQ



NDR

NEU KRIMI Blitzgescheit und herrlich schusselig! Morgane Alvaro (Audrey Fleurot, „Safe“) – ausgestattet mit einem IQ von 160, 3 Kinder von 2 Vätern – ermittelt in vierter Runde. Zum Start ist sie wieder schwanger, gleich drei Väter kommen infrage, die Kids drängen auf eine Abtreibung – und dann ist da noch der Mord an einer Hausfrau, die Drogen dealte. – 8 Folgen **F** 2024

Für Fans von „Mord mit Aussicht“ **60 Min.**

NDR DO 2.1., 22.00/23.00 Uhr

KOMMISSAR WISTING



Das Böse im Visier: Kommissar Wisting (Sven Nordin)

Das Erste

NEU KRIMI Einfühlsam, akribisch, unerbittlich – der Supercop! Kritiker halten die Serie um Kommissar William Wisting (Sven Nordin, „Lillyhammer“) für den besten Nordic-Noir-Krimi aller Zeiten. Hier Staffel 3 mit vier zusammenhängenden Folgen unter dem Titel „Die geheimnisvolle Brandung“. Das packende Szenario: Eine Hotelangestellte wird ermordet, der sechsjährige Enkel des Hoteliers entführt, die Kidnapper fordern Lösegeld in Millionenhöhe. – Nach den Bestsellern von Jørn Lier Horst. Nordin wird synchronisiert von Romanus Fuhrmann, der im Fantasy-Hit „Sonic Boom“ der Figur „Orbot“ seine Stimme leiht. – 4 Folgen

Für Fans von „Kommissar Bäckström“ **Nor** 2023 **45 Min.**

Das Erste SO 5.1., 21.45 Uhr

OnDemand Verfügbar bei Sky On Demand oder in der Mediathek des jeweiligen Senders

Die 30 wichtigsten Serien der 14 Tage

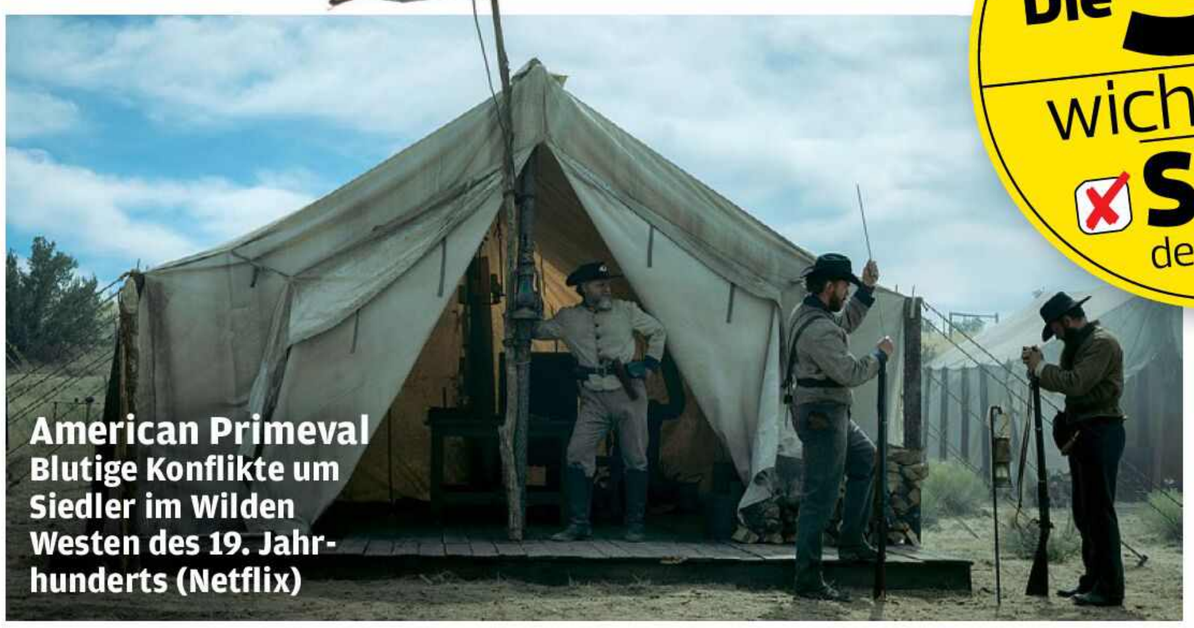

American Primeval
Blutige Konflikte um Siedler im Wilden Westen des 19. Jahrhunderts (Netflix)



Hameln
130 verschwundene Kinder und der Rattenfänger kehren zurück (ZDF neo)

sky wow – Die Neustarts & aktuelle Serienhits

Blue Bloods – Crime Scene New York NEU Staffel 14 S. 39
KRIMI Zu hohe Produktionskosten! Nach 14 Jahren enden die Geschichten um Tom Selleck, der auf Teile seiner Gage verzichtete. **Sky One** ab 2.1., 20.15 Uhr

NETFLIX – Die Neustarts & aktuelle Serienhits

Maestro in Blue NEU Staffel 3 S. 39
KRIMI Die Mordermittlungen auf der Insel Paxos nähern sich ihrem Ende. Alle Charaktere werden nun mit ihren Geheimnissen konfrontiert. **Ab 28.12.**

Ich vermisse dich NEU Miniserie S. 38
KRIMI Detective Kat Donovan entdeckt auf einer Dating-App ihren Ex-Verlobten, der Jahre zuvor verschwand. Hätte sie nicht machen sollen! **Ab 1.1.**

American Primeval NEU Miniserie S. 38
WESTERN Zahlreiche Siedler ziehen über den Oregon Trail in Richtung Westen. Hier kollidieren Kulturen, Religionen und Gemeinschaften. **Ab 9.1.**

No Good Deed NEU Staffel 1
COMEDY Ray Romano („Everybody Loves Raymond“) und Lisa Kudrow („Friends“) als Ehepaar kämpft mit seiner Vergangenheit. **Jetzt**

1992 NEU Staffel 1
KRIMI Während der Weltausstellung im spanischen Sevilla 1992 kommt es zu einer Reihe seltsamer Morde. Alle Opfer wurden dabei verbrannt. **Jetzt**

Virgin River NEU Staffel 6
DRAMA Werden für Mel und Jack endlich die Hochzeitsglocken läuten? Falls ja, findet die Zeremonie dann bestimmt wohl auf Lilys Farm statt. **Jetzt**

Squid Game NEU Staffel 2
ACTION Der südkoreanische Megaerfolg geht weiter: Seong Gi-hun, der Rache schwor, kehrt zurück und nimmt erneut an den Spielen teil. **Ab 25.12.**

prime video – Die Neustarts & aktuelle Serienhits

On Call NEU Staffel 1 S. 40
KRIMI Ein Team von zwei Streifenpolizisten im kalifornischen Long Beach. Jede Folge umfasst einen Einsatz – vom Funkaufruf bis zur Auflösung. **Ab 9.1.**

Gerry Star NEU Staffel 1 S. 39
COMEDY Hitproduzent, Frauenschwarm, Geschäftsmann – jedenfalls denkt das Gerry Star über sich. In Wirklichkeit lebt er auf einer Bowlingbahn. **Ab 10.1.**

Die Discounter NEU Staffel 4B
COMEDY Thorsten und Pina haben den gesamten Weihnachtsbonus verzockt. Bei Samy bahnt sich eine Liebschaft an. Einer Supermarktkundin... **Jetzt**

Secret Level NEU Staffel 1
ANIMATIONS Anthologieserie, die sich an bekannten Videospielen orientiert. Sifu und Mega Man, Spelunky und Pac-Man sind natürlich dabei! **Jetzt**

Disney+ – Die Neustarts & aktuelle Serienhits

Gänsehaut: Die verschwundenen Kinder NEU Staffel 2 S. 39
FANTASY Die Zwillinge Devin und Cece werden nach Gravesend in Brooklyn geschickt. Dort müssen sie Nachbarn vor einer Bedrohung retten. **Ab 10.1.**

Traum-Studios NEU Miniserie
ANIMATIONS Was passiert zwischen den Ereignissen von „Alles steht Kopf“ und „Alles steht Kopf 2“? In Rileys Kopf werden Träume wahr. **Jetzt**

Die Simpsons NEU Staffel 36
TRICK Ein Weihnachtsspecial in doppelter Länge, das ursprünglich als Ende von Staffel 35 produziert wurde. Gaststar dabei ist Patti LaBelle. **Jetzt**

What If ...? NEU Staffel 3
TRICK In der finalen Staffel geben sich Captain America, Hulk, The Red Guardian, Captain Peggy Carter u. a. die Klinke in die Hand. **Jetzt**

Free-TV – Die Neustarts & aktuelle Serienhits

Hameln NEU Staffel 1 S. 41
HORROR 800 Jahre nachdem er die Kinder der Stadt entführte, kehrt der Rattenfänger zurück. Und bringt Grauen und Tod... **ZDF neo** ab 30.12., 21.45 Uhr

Der Bergdoktor NEU Staffel 18 S. 40 In der Mediathek ab 26.12.
FAMILIEN Hendrik nimmt viele Medikamente ein, doch sein Gesundheitszustand verschlechtert sich. Martin gerät unter Druck. **ZDF** ab 2.1., 20.15 Uhr

HIP: Ermittlerin mit Mords-IQ NEU St. 4 S. 42 Mediathek ab 27.12.
KRIMI Die schwangere Ermittlerin Morgane Alvaro untersucht den Mord an einer Hausfrau, die heimlich Drogen verkaufte. **NDR** ab 2.1., 22.00 Uhr

Levi Strauss ... NEU St. 1 S. 42 Mediathek: 30.12. – **Mehr dazu S. 30**
DRAMA ... **& der Stoff der Träume** Geschichte der Jeans im 19. Jahrhundert und von Europas gescheiterten Revolutionen. **Das Erste** ab 3.1., 20.15 Uhr

Kommissar Wisting NEU Staffel 3 S. 42 In der Mediathek ab 30.12.
KRIMI Großeinsatz: Wisting untersucht den Mord an einer Hotelangestellten und die Entführung eines sechsjährigen Jungen. **Das Erste** ab 5.1., 21.45 Uhr

Der Palast NEU Staffel 2 S. 41 In der Mediathek ab 19.12. – **Mehr S, 10**
DRAMA Sprung ins Jahr 1990: Die Wendezeit macht Probleme, die Besucher bleiben aus. Die Neuzugänge im Ensemble ahnen nichts. **ZDF** ab 6.1., 20.15 Uhr

Velvet NEU Staffel 1 S. 40
DRAMA Ende der 1950er-Jahre: In Madrid gibt es ein Modehaus, in dem jeder wenigstens einmal in seinem Leben einkaufen möchte. **One** ab 7.1., 21.45 Uhr

Professor T NEU Staffel 3 S. 40
KRIMI Anblicke, Geräusche, Gerüche: Für einen Mann wie Professor T, mit seinen Zwangsstörungen reine Folter. Er sitzt in U-Haft. **One** ab 8.1., 20.15 Uhr

Vigil – Tödliche Drohnen NEU Staffel 2 S. 41
KRIMI Diesmal verschlägt es Amy und Kirsten zur British Air Force. Mehrere Menschen kommen auf einer Militärbasis ums Leben. **ARTE** ab 9.1., 21.45 Uhr

Die Landarztpraxis NEU Staffel 3
ARZT Dr. Sarah König und Dr. Fabian Kroiß wagen nach ihrer geplatzten Hochzeit einen Neuanfang. Problem: seine Sucht. **SAT.1** ab 2.1., 19.00 Uhr

Demon Slayer NEU Staffel 2
ANIME Flammensäule Rengoku erfährt von den Vorkommnissen im Ewigkeitszug: 40 Leute sind in kurzer Zeit verschwunden. **Pro7 Maxx** ab 3.1., 22.00 Uhr

Barbapapa – One Big Happy Family! NEU Staffel 2
ANIMATIONS Barbapapa, Barbalala, Barbahelle und Co. entdecken während eines Spaziergangs einen großen Megalithen... **Nickelodeon** ab 6.1., 7.30 Uhr

Arcadia START Staffel 1
SCI-FI Im postapokalyptischen Arcadia wird Pieter Hendriks in die unwirtliche Außenwelt verbannt. Für die Familie hat das fatale Folgen. **WDR** ab 9.1., 23.45 Uhr

Quiz – Der Gameshow-Skandal START Staffel 1
DRAMA Major Ingram ist Teilnehmer bei „Wer wird Millionär“ in England. Doch er schummelt! Gemeinsam mit Ehefrau Diana. **One** ab 10.1., 21.00 Uhr

NEU TV-Premiere START Staffelstart **Gelb unterlegt:** Diese Serien sind auf den vorderen Seiten groß besprochen

NEU! Das Beste von ARD & ZDF & arte

NORD BEI NORDWEST

Das Nolden-Haus

TV-KRIMI Im 27. Fall der Reihe wird es gruselig: Mordet der Geist einer Toten?

Seit sich Inge Nolden vor Jahren auf dem Dachboden ihres Schwanitzer Hauses aus Liebeskummer erhängte, soll es dort spuken. Neumieterin Lena Helbing aus Lübeck weiß davon nichts und wird prompt am Morgen nach ihrem Einzug auf dem Dachboden tot aufgefunden. Treibt etwa der Geist von Frau Nolden dort sein Unwesen? Hannah Wagner (Jana Klinge, M.) und Hauke Jacobs (Hinnerk Schönemann, r.) wollen sich von derartigen Schauermärchen nicht ins Bockshorn jagen lassen. Die Reihe um Dorftierarzt und Gelegenheitsermittler Jacobs hat sich für die ARD zur Erfolgsgeschichte entwickelt: Schalteten zum Start 2014 „nur“ 5,3 Millionen Zuschauer ein, begeistert der Mordsspaß inzwischen bis zu 10 Millionen!

Skurril-schwarzhumorig: So lieben’s die Fans!

ARD MEDIATHEK AB 30.12.

Gerichtsmediziner Puttkammer, Wagner und Jacobs (v.l.) finden im Garten des Hauses menschliche Knochen



ARD MEDIATHEK AB JETZT

Oktoberfest 1900

DRAMA Staffel 1 Welche Brauereien sichern sich die Vormachtstellung auf dem größten Volksfest der Welt? Der ARD-Mehrteiler von 2020 kehrt in die Mediathek zurück. Über sechs Folgen entfaltet er einen Reigen über schicksalhafte Liebe und den Aufstieg des Kapitalismus. Mittendrin: Alfons Urban (Michael Kranz, l.), Clara Prank (Mercedes Müller, M.) und Curt Prank (Mišel Matičević, r.).

O’zapft is! Ein echter Genuss



ARTE MEDIATHEK AB 20.12.

Little Dorrit

DRAMA Staffel 1 Die viel beachtete BBC-Literaturverfilmung von 2008 basiert auf dem Klassiker von Charles Dickens. Erzählt wird die Geschichte der jungen, in einem Schuldengefängnis aufgewachsenen Amy Dorrit (Claire Foy, Foto, bekannt aus „The Crown“). Neben Foy glänzen in der mehrfach prämierten Serie Matthew Macfadyen („Succession“) und Schauspiellegende Tom Courtenay.

Britanniens Stars spielen auf



ZDF MEDIATHEK AB JETZT

Das Traumschiff: Curaçao

TV-DRAMA Eine Dosis Karibik-Feeling gegen Winterfrust gefällig? Kapitän Max Parger (Florian Silbereisen, r.) steuert diesmal Curaçao an. Mit an Bord der „MS Amadea“ ist u. a. Valerie Prinz (Nadine Menz, l.), die vor der Küste der Trauminsel eine Seebestattung für ihre verstorbene Mutter plant. In einer Nebenrolle ist Joachim Llambi („Let’s Dance“) als Tanzlehrer zu sehen.

Ewiger TV-Klassiker der Herzen



ZDF MEDIATHEK AB 21.12.

Ostfriesennacht

TV-KRIMI Mit Anleihen beim Klassiker „Das Schweigen der Lämmer“: In Ostfriesland geht ein Serienkiller um! Seine Opfer hatten alle ein Tattoo, das nach dem Mord vom Körper entfernt wurde. Rupert (Barnaby Metschurat, l.), Klaasen (Picco von Groote, M.) und Weller (Christian Erdmann, r.) ermitteln. Für Weller dramatisch: Er muss befürchten, dass es der Killer auf seine Tochter abgesehen hat!

Düster, deftig und sehr spannend!



ARTE MEDIATHEK AB 2.1.

Ermittlerduo: Kirsten Longacre (l.) und Amy Silva (r.)

VIGIL

THRILLER Staffel 2 Auf dem Gelände der britischen Luftwaffe in Schottland werden sieben Menschen von einer Drohne getötet. Wer diese während der Testvorführung gesteuert hat, ist unklar. Kommissarin Amy Silva (Suranne Jones, r.) und ihre Partnerin Kirsten Longacre (Rose Leslie, l.) erkennen schnell, dass dieses Attentat auf ein militärisch-politisches Minenfeld führt. Es gibt zahlreiche Spuren und mögliche Täter, darunter Wing Commander Anthony Chapman, der mit seinem Namen als Letzter im System eingeloggt war. Ist er der Täter?

Auch Staffel 2 bleibt fesselnd

Alles über MARIA

GLAUBE Trotz Instagram und Starfotos per Handycam: Von wohl keiner Frau gibt es mehr Abbildungen als von Maria, der Mutter Jesu. Was erzählen uns die in den letzten 2000 Jahren entstandenen Motive über die jeweilige Zeit? In der zweiteiligen Dokumentation interpretieren und erläutern Experten die Entstehung und Veränderung unseres Marienbildes – von den Anfängen des christlichen Glaubens bis in unsere weltliche Gegenwart.

Faszinierende Reise durch die Geschichte

ARTE MEDIATHEK AB 29.12.



Die französische Kuratorin Alexandra Gérard analysiert eine Darstellung von Maria



ARD MEDIATHEK AB 31.12.

Zwischen uns

DRAMA Es gibt Situationen, in denen die alleinerziehende junge Mutter Eva (Liv Lisa Fries, l.) nervlich fast am Ende ist: Die intensive Betreuung ihres 13-jährigen Sohns Felix (Jona Eisenblätter, r.), der am Asperger-Syndrom leidet, fordert ihr viel ab. Nicht nur Eva selbst, sondern auch das schulische Umfeld von Felix ist immer öfter mit den Angst- und Wutattacken des Teenagers überfordert.

Intensives Spiel, das tief berührt



ARTE MEDIATHEK AB 27.12.

Pretty Woman: Ein Märchen aus Hollywood

KULTUR Die Liebeskomödie „Pretty Woman" mit Julia Roberts (r.) und Richard Gere (l.) ist bis heute der größte Kinoerfolg des Genres. Die Doku der Französin Clélia Cohen führt nach Hollywood, wo zahlreiche damalige Mitwirkende von den ebenso chaotischen wie erstaunlichen Dreharbeiten berichten. 90er-Feeling inklusive.

Für Fans des Films ein Muss!

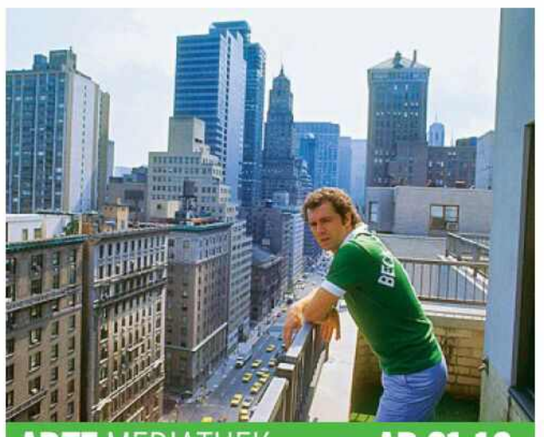

ARTE MEDIATHEK AB 31.12.

Beckenbauer: Der letzte Kaiser

SPORT In drei Folgen spürt die Doku dem Erfolgsgeheimnis von Fußballlegende Franz Beckenbauer nach. Von seinen Anfängen im Münchner Stadtteil Giesing über die Zeit in New York (Foto) bis zum Gewinn der WM als Trainer 1990 und zum Einsatz als Manager bei der WM in Deutschland. Auch die bitteren Momente am Ende seines Lebens bleiben nicht ausgespart.

Der „Lichtgestalt" auf der Spur

FOTOS: TIMPEN/ARD (2), MARTINCEK/BR, HOGAN/BBC, BARTLING/HOEVER/ZDF (2), ITV, MIO/WEREK/ARTE (3)

Das will ich sehen MEDIATHEKEN-PLANER

SERIE

- **Oktoberfest 1900** STAFFEL 1 — ARD
  DRAMA D/Tschechien 2020 Historische Serie über den Machtkampf von Brauereien in Bayern. 6 Folgen — AB JETZT
- **You & Me** STAFFEL 1 — ZDF
  DRAMA GB 2023 Trauernde schöpfen nach einem schweren Verlust wieder neue Hoffnung. 6 Folgen — AB JETZT
- **Little Dorrit** STAFFEL 1 — Arte
  DRAMA GB 2008 Gefeierte Adaption des gesellschaftskritischen Klassikers von Charles Dickens. 8 Folgen — AB 20.12.
- **HIP: Ermittlerin mit Mords-IQ** STAFFEL 4 — ARD
  KOMÖDIE F 2024 Die dreifache Mutter und Putzfrau ermittelt wieder – auch in eigener Sache! 8 Folgen — AB 27.12.
- **Vigil** STAFFEL 2 — Arte
  THRILLER GB 2023 Auch die neuen Folgen widmen sich Ermittlungen beim britischen Militär. 6 Folgen — AB 2.1.

FILM

- **Das Traumschiff: Curaçao** — ZDF
  TV-DRAMA D 2024 Mit Florian Silbereisen und Muriel Baumeister — AB JETZT
- **Ostfriesennacht** — ZDF
  TV-KRIMI D 2024 Ein Serienkiller hält Kommissar Rupert (Barnaby Metschurat) und seine Kollegen in Atem — AB 21.12.
- **Made in Italy: Auf die Liebe** — ZDF
  LIEBESKOMÖDIE It/GB 2020 Mit Liam Neeson und Lindsay Duncan — AB 26.12.
- **Nord bei Nordwest: Das Nolden-Haus** — ARD
  TV-KRIMI D 2024 Treibt ein rachsüchtiger Geist sein Unwesen? — AB 30.12.
- **Zwischen uns** — ARD
  DRAMA D 2022 Studie einer komplizierten Mutter-Sohn-Beziehung — AB 31.12.

DOKU

- **Terra X: Säugetiere** — ZDF
  NATUR D/GB 2024 Die Strategien der Überlebenskünstler. 6 Folgen — AB JETZT
- **Roncalli: Macht der Manege** — ARD
  GESELLSCHAFT D 2024 Drei Folgen deutsche Zirkusgeschichte — AB 21.12.
- **Pretty Woman: Ein Märchen aus Hollywood** — Arte
  KULTUR F 2024 Auf den Spuren des Erfolgsfilms von 1990 — AB 27.12.
- **Alles über Maria** — Arte
  GLAUBE D 2022 Mariendarstellung in der Geschichte. 2 Folgen — AB 29.12.
- **Beckenbauer: Der letzte Kaiser** — Arte
  SPORT D 2024 Das unglaubliche Leben der Sportlegende. 3 Folgen — AB 31.12.



Karl Geiger (31) wurde 2020/21 Gesamtzweiter bei der Tournee

73. Auflage!
Seit 23 Jahren wartet Deutschland auf einen Tourneesieg

Vierschanzentournee

ZDF **LIVE 1. SPRINGEN** In Oberstdorf. Mit ordentlich Aufwind startet das deutsche Team in die Tournee. Neben dem Führenden Pius Paschke (34) belegten mit Andreas Wellinger (29) und dem gebürtigen Oberstdorfer Karl Geiger zwei weitere DSV-Adler Mitte Dezember einen Top-Ten-Platz im Weltcupklassement. – Die weiteren Stationen: Garmisch-Partenkirchen (1.1.), Innsbruck (4.1.) und Bischofshofen (6.1.). – S. 8 **460 Min.**

ZDF SO 29.12., 11.20 Uhr

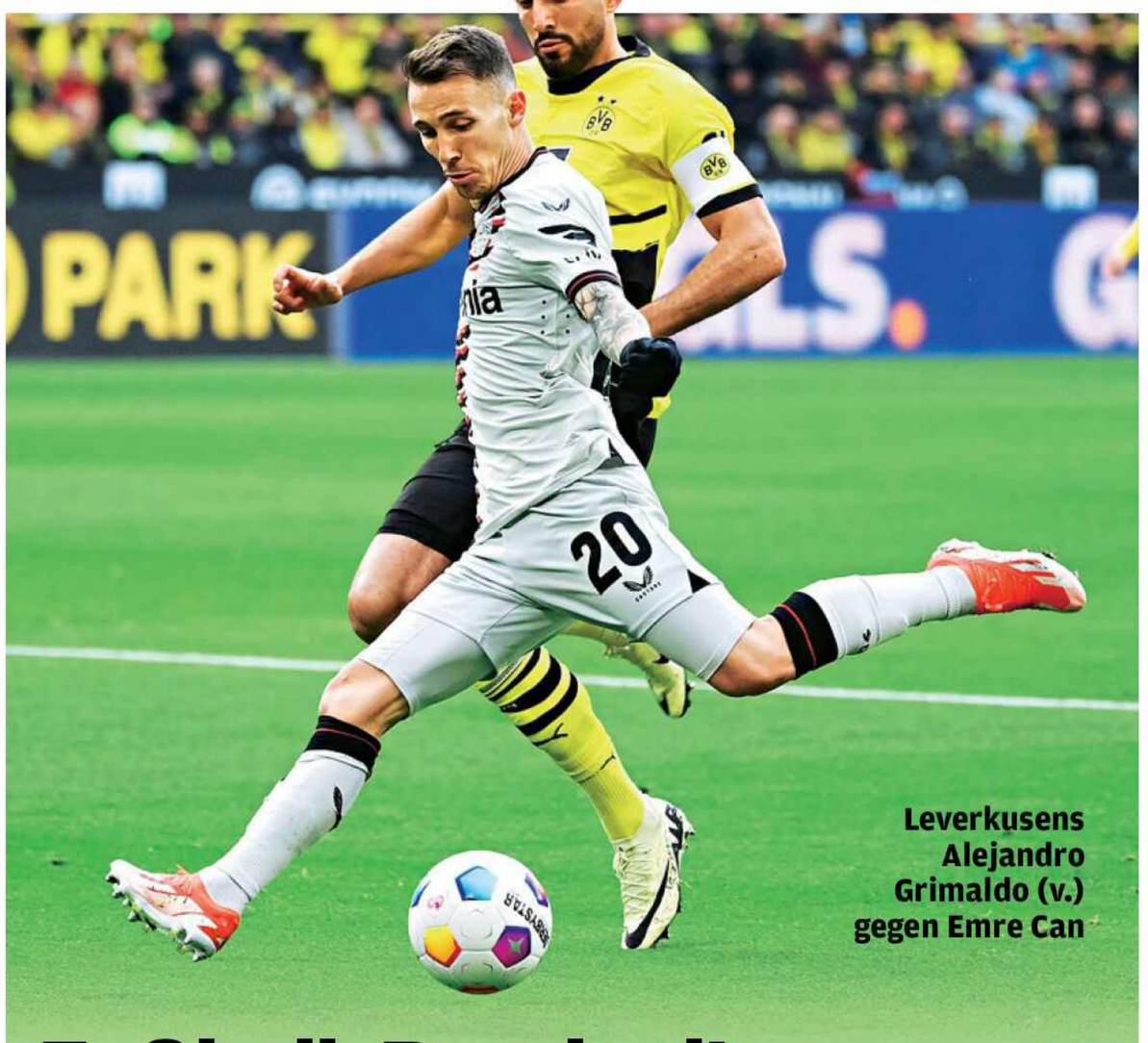

Leverkusens Alejandro Grimaldo (v.) gegen Emre Can

Fußball: Bundesliga

LIVE 16. SPIELTAG Borussia Dortmund – Bayer Leverkusen Nach gerade mal 19 Tagen Winterpause geht es in die zweite Saisonphase. Bei der kurzen Unterbrechung verzichtete der BVB auf ein Trainingslager in der Sonne und bereitete sich stattdessen auf der eigenen Anlage auf den Start gegen Meister Leverkusen vor, der den BVB in den letzten vier Duellen nicht bezwingen konnte. **115 Min.**

SAT.1 FR 10.1., 20.30 Uhr

Darts-WM

sport1 **LIVE 3. RUNDE** In London. Gleich vier Deutsche erreichten bei der Vorjahresauflage die dritte Runde. Das gab es noch nie. Dazu gehörte auch Gabriel Clemens, der wie die drei anderen ausschied. Eine Saison zuvor stieß der Saarländer sogar bis ins Halbfinale vor. Das letzte Jahr verlief für Clemens aber sehr durchwachsen. – Finale am 3. Januar. **240 Min.**

Sport 1 SA 28.12., 13.30 Uhr

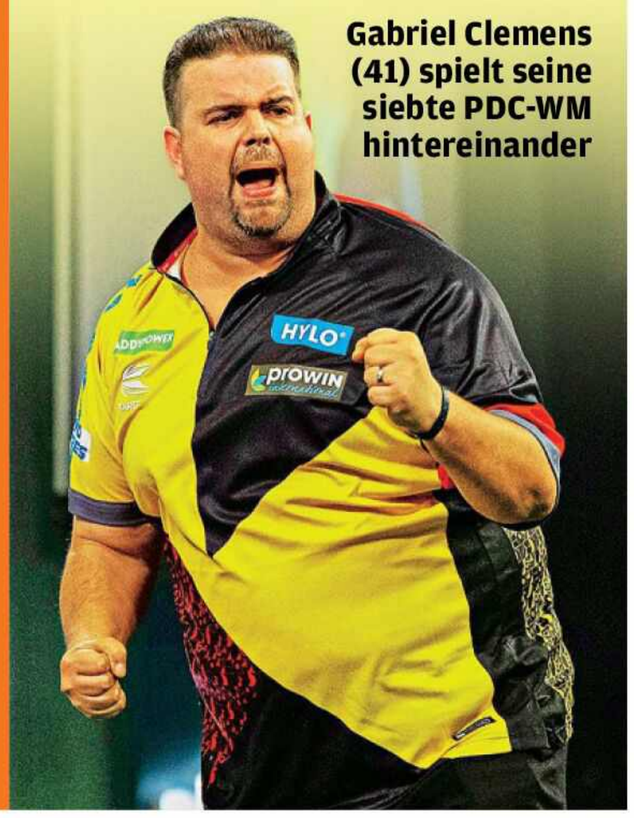

Gabriel Clemens (41) spielt seine siebte PDC-WM hintereinander

Langlauf: Tour de Ski

EUROSPORT **LIVE 1. ETAPPE** In Toblach. Nach 2021 holte sich Jessica Diggins im Vorwinter zum zweiten Mal den Gesamtsieg. Die Vorzeichen für einen weiteren Erfolg stehen gut: Anfang Dezember übernahm die US-Amerikanerin die Führung im Weltcup. Nur Therese Johaug (3) und Justyna Kowalczyk (4) gewannen die Tour bei den Frauen öfter. **120 Min.**

Eurosport SA 28.12., 14.15 Uhr

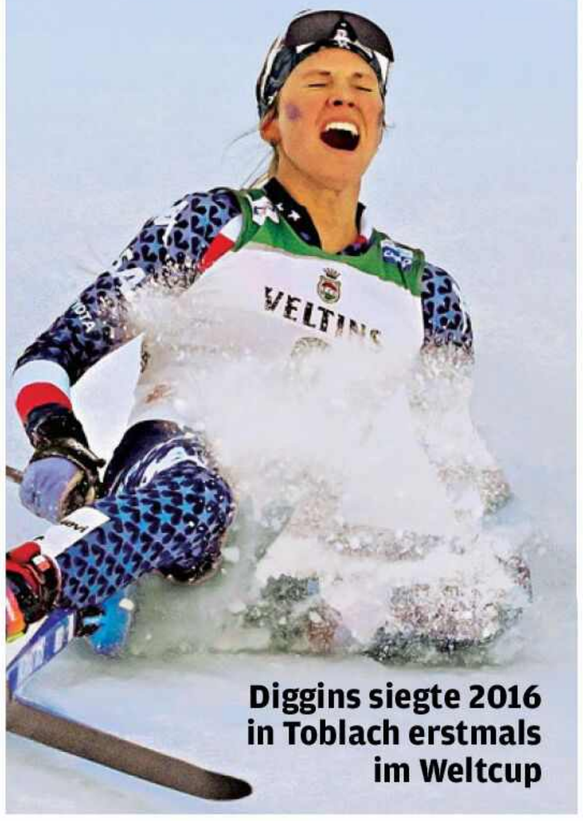

Diggins siegte 2016 in Toblach erstmals im Weltcup

Biathlon: World Team Challenge

EUROSPORT **LIVE 21. AUFLAGE** Auf Schalke. Deutschland darf als Gastgeber zwei Teams stellen. Neben Vanessa Voigt und Justus Strelow ist das Duo Franziska Preuß und Philipp Nawrath dabei. 2018 lag Preuß mit ihrem Lebenspartner Simon Schempp nur 1,2 Sekunden hinter dem Siegerpaar. **65 Min.**

Eurosport SA 28.12., 18.10 Uhr

Philipp Nawrath nimmt zum dritten Mal am Showevent teil



Football: NFL

RTL **LIVE 18. SPIELTAG** Möglich: **Los Angeles Rams – Seattle Seahawks** Die Entscheidung in der NFC West könnte erst am letzten Spieltag der regulären Saison fallen. Nach 13 Partien führten die Seahawks die Division mit einem Sieg vor den Rams an. Im Hinspiel setzte sich Los Angeles erst in der Overtime mit 26:20 durch. **205 Min.**

RTL SO 5.1., 19.00 Uhr

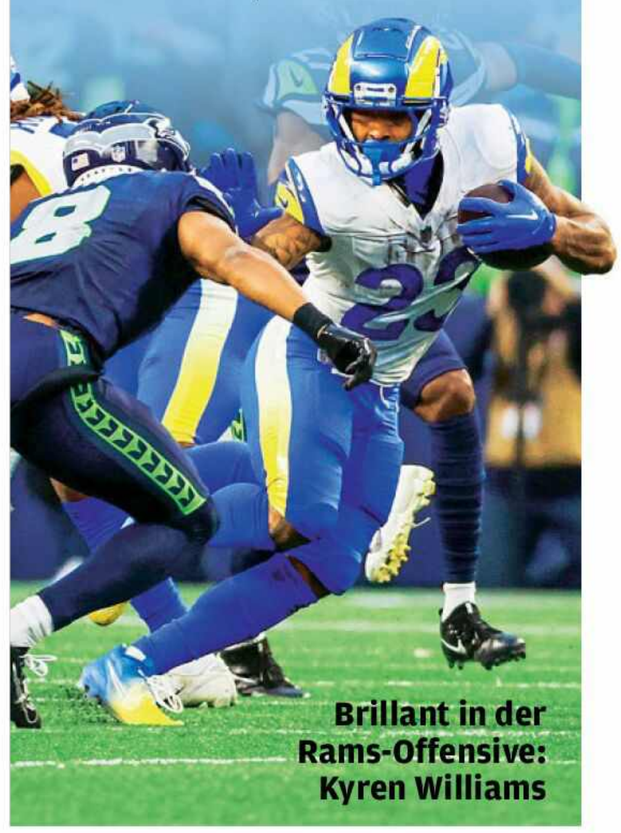

Brillant in der Rams-Offensive: Kyren Williams

OnDemand Verfügbar bei Sky On Demand oder in der Mediathek des jeweiligen Senders NEU TV-Premiere

sky empfehlen

Sky empfehlen, Prämie sichern!

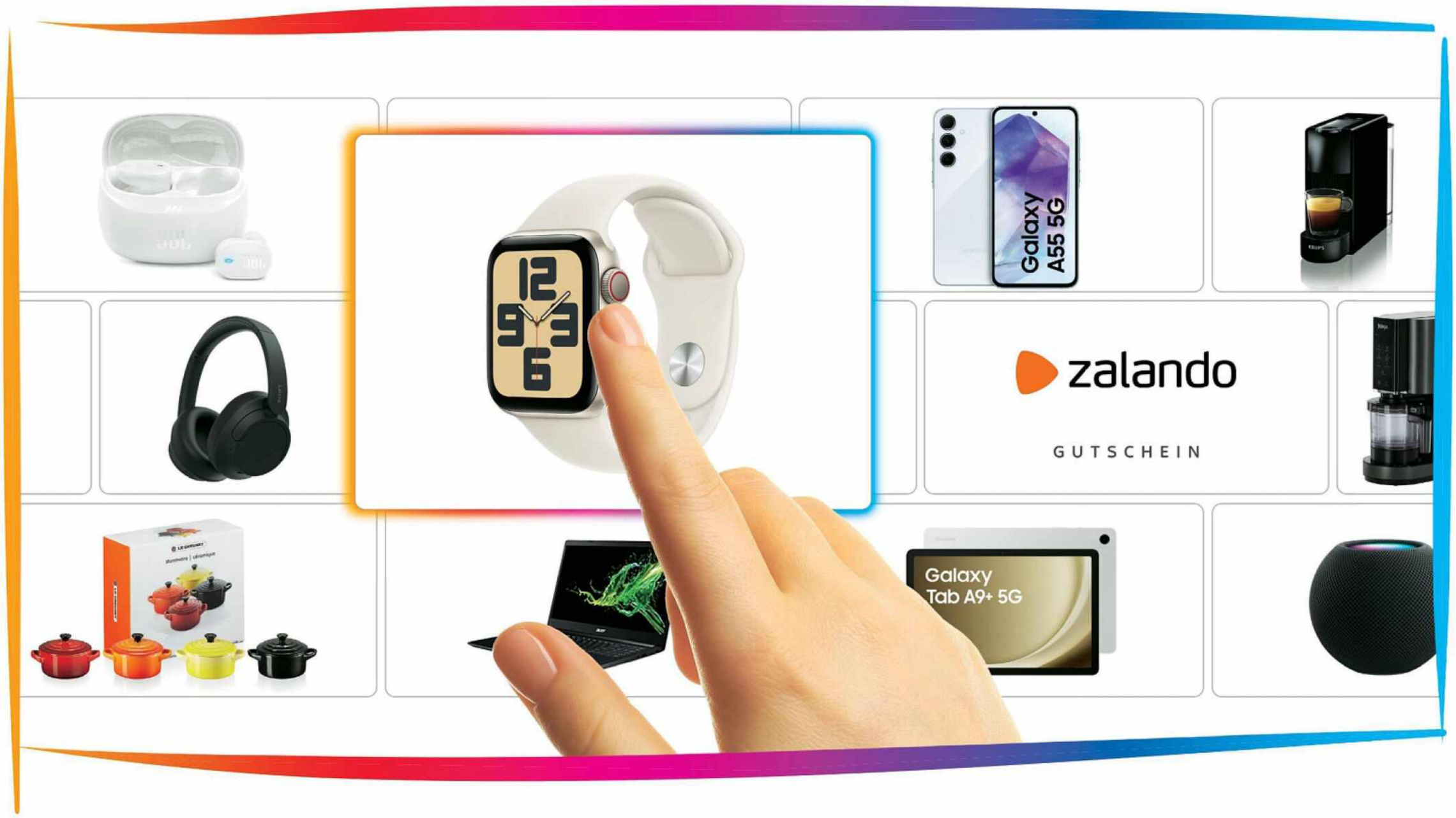

Die Sky Freundschaftswerbung ist zurück. Jetzt kann wieder jeder mitmachen!

Als Dankeschön für deine Empfehlung erhältst du einen Zugangscode zum Sky Prämienshop, wo du deine Wunschprämie auswählen kannst.

Jetzt mehr erfahren und gleich empfehlen auf

sky.de/praemie

oder scanne den QR-Code

Der Werber hat sich hierzu vor der Teilnahme an der Freundschaftswerbung über sky.de in sein Sky Kundenkonto einzuloggen. Der Werber muss Kunde von Sky Deutschland GmbH & Co. KG sein. Vertriebspartner von Sky und deren Mitarbeiter sowie WOW-Kunden und Prepaid-Kunden sind von der Freundschaftswerbung ausgeschlossen. Nur Abonnements, die über unsere Freundschaftswerbungs-Hotline oder über die Internetseiten der Freundschaftswerbung angemeldet werden, sind prämienberechtigt. Die Prämie erhält der Werber in der Regel 6 bis 8 Wochen, nachdem der Vertrag des neuen Abonnenten zustande gekommen ist und nicht widerrufen wurde. Der Zugangscode für den Prämienshop kann auf sky-praemien.de eingelöst werden. Die Pflege des Prämienshops, die Webseite und das Inventar im Shop sowie der Versand der ausgewählten Prämie werden von der Firma Prämie Direkt GmbH übernommen. Der Sky Kunde erklärt sich damit einverstanden, dass die Sky Deutschland Fernsehen GmbH & Co. KG zur Abwicklung ausschließlich Kontaktdaten (Anrede, Vor- und Nachname, E-Mail-Adresse, postalische Anschrift) an die Prämie Direkt GmbH übermittelt. Barauszahlung sowie Umtausch ausgeschlossen. Alle Preise inkl. MwSt. Prämie nur gültig für Abschlüsse über die Freundschaftswerbung im Zeitraum 28.12.2024 – 10.1.2025. Bei jedem geworbenen Sky Abonnement ist ein kostenfreier Sky Q Receiver oder eine Sky Stream Box zur Leihe inklusive. Sky Deutschland Fernsehen GmbH & Co. KG, Medienallee 26, 85774 Unterföhring.

SPIELFILME

20.15 ZDF

Ostfriesennacht

NEU TV-KRIMI Eine brutale Mordserie schockt Ostfriesland: Ein Serienmörder tötet junge Frauen, schneidet ihnen die Tattoos ihrer „Krafttiere“ ab, brät und isst die Hautlappen. Während Ann Kathrin Klaasen der Theorie des BKA nachgeht, vermutet ihr Ehemann Frank Weller, dass es sich beim Täter um einen alten Bekannten handelt, der sich gerade an Wellers Tochter Jule heranmacht. Doch weder Jule noch Ann Kathrin glauben seiner Theorie… **INFO** Für die elfte Verfilmung basierend auf den Büchern von Klaus-Peter Wolf brauchen die Zuschauer einen starken Magen. Das liegt zum einen am kannibalistisch veranlagten Täter, zum anderen an den frustrierend naiv handelnden Beteiligten auf allen Seiten.

D 2024 D Christian Erdmann, Barnaby Metschurat, Kai Maertens, Marie Schöneburg, Wolf Bachofner **R** Johannes Fabrick **90 Min.** ➜**21.45**



Ann Kathrin Klaasen (Picco von Groote) hat einen schmutzigen Traum

TAGESTIPP tvDIGITAL
Blutig und heftig, mit einigen kleinen Storyschwächen

Humor	Action	Spannung	Gefühl	Erotik
	●	●	●	●



21.45 ZDF

Das Quartett: Patient Nr. 13

NEU TV-KRIMI Beim Escape Game in einer leerstehenden Nervenklinik wurde ein Spieler erstochen. Die Ermittler (Foto) beißen sich an seinen schrägen Mitspielern die Zähne aus. Doch sie sind sicher: Der Täter muss unter ihnen zu finden sein. **INFO** Die sonst so bodenständige Reihe gibt sich mit einem Augenzwinkern der Abstrusität hin. So wirkt die Folge wie ein großes skurriles Krimispiel – dudelige Musik inklusive.

D 24 D Anja Kling, Annika Blendl, Shenja Lacher, Anton Spieker, Maximilian von Pufendorf **R** Elmar Fischer **85 Min.** ➜**23.10**

Überzeugt auch mit einem anderen Dreh

Humor	Action	Spannung	Gefühl	Effekte
●	●	●		



14.45 SKY PREMIERE

WOW! Nachricht aus dem All

NEU ABENTEUER Die Weltraum-Fans Billie (Ava-Elizabeth Awe) und Dino (Felix Nölle) geraten versehentlich an Bord einer Rakete, die ins All startet… Selbst für einen Kinderfilm zu unglaubwürdig. Wiederholung um 20.15 Uhr.

D 2023 D Ronald Zehrfeld, Alwara Höfels, Daniel Christensen, Lavinia Wilson **R** Felix Binder **99 Min.** ➜**16.30 Wh.** 20.15

Tolle Darsteller, gute Effekte, maue Story

Humor	Action	Spannung	Gefühl	Effekte
●●	●	●●	●	●●



20.15 RTL

Die Eiskönigin – Völlig unverfroren

ANIMATION Thronerbin Elsa hat eine magische Gabe: Sie kann Eis beschwören. Das darf niemand wissen – schon gar nicht ihre kleine Schwester Anna (l.). Bei Elsas Krönung kommt es zur Katastrophe… Holte zwei Oscars.

USA 2013 OT Frozen **Sprecher** Yvonne Greitzke, Hape Kerkeling, **R** Chris Buck, Jennifer Lee **110/99 Min.** ➜**22.05 Wh. 1.1.** 16.50

Witzig-warmherziges Wintermusical: wow!

Humor	Action	Spannung	Gefühl	Musik
●●	●	●	●	●●



20.15 DISNEY CHANNEL

Gnomeo und Julia

ANIMATION Die Gartenzwerg-Clans von Gräfin Blaublut und Graf Zinnoberrot geben sich seit Jahren auf die Zipfelmützen. Kann das die Liebe von Gnomeo (r.) und Julia (l.) ändern? – Shakespeares berühmte Story, oft verfilmt, aber noch nie so drollig.

USA/GB 2011 OT Gnomeo & Juliet **Sprecher** Bürger Lars Dietrich Fricke **R** Kelly Asbury **FSK** 6 **95/80 Min.** ➜**21.50 Wh. 30.12.** 7.45

Vergnügliche Anti-Spießer-Komödie

Humor	Action	Spannung	Gefühl	Effekte
●●	●	●	●●	



20.15 SKY FAMILY

The Nice Guys – Nett war gestern!

ACTION L. A. 1977: Die erste Begegnung von Schnüffler Holland (Ryan Gosling) und Haudrauf Jackson ist eher handfester Natur. Doch sie müssen kooperieren, um die verschwundene Tochter einer Staatsanwältin zu finden.

USA 2016 D Russell Crowe, Angourie Rice, Matt Bomer, Margaret Qualley **R** Shane Black **FSK** 16 ⊠ **112 Min.** ➜**22.10 Wh. 3.1.** 22.10

Buddy-Movie mit coolen Superstars

Humor	Action	Spannung	Gefühl	Erotik
●●	●●	●●	●	●



20.15 SKY ONE

Ocean's Eleven

GAUNERKOMÖDIE Noch gar nicht richtig aus dem Knast raus, will Gentleman-Gauner Danny Ocean (George Clooney) mit seiner Bande in Las Vegas drei Casinos gleichzeitig ausrauben… Lässige Lehrstunde in puncto Stil und Witz. Zwei Sequels folgten.

USA 2001 D Matt Damon, Andy Garcia, Brad Pitt, Don Cheadle, Elliott Gould, Bernie Mac **R** Steven Soderbergh **FSK** 12 **111 Min.** ➜**22.10**

Keiner klaut so cool wie Clooney und Co.

Humor	Action	Spannung	Gefühl	Musik
●●	●	●●	●	●



22.10 ONE

Weird: Die Al Yankovic Story

NEU KOMÖDIE Mit Parodien auf bekannte Radiohits wird Alfred Matthew Yankovic (Daniel Radcliffe), genannt „Weird Al“, zum schrägsten Star seiner Zeit… Teile der Biografie sind wahr, vieles ist allerdings frei erfunden.

USA 2022 D Rainn Wilson, Toby Huss, Julianne Nicholson, Spencer Treat Clark **R** Eric Appel **100 Min.** ➜**23.50 Wh. 3.1.** 23.10

Famose Parodie auf Künstler-Biografien

Humor	Action	Spannung	Gefühl	Effekte
●●●	●	●	●	●



22.10 SKY ACTION

Mission: Impossible – Dead Reckoning

ACTION Ethan Hunt (Tom Cruise) und sein Team müssen zwei Teile eines Schlüssels vernichten, mit dem sich eine mächtige Künstliche Intelligenz kontrollieren lässt… Ein neues Nonplusultra für das gegenwärtige Actionkino.

USA 2023 D Hayley Atwell, Ving Rhames, Simon Pegg, Rebecca Ferguson **R** Christopher McQuarrie **FSK** 12 **158 Min.** ➜**0.55 Wh. 29.12.** 9.55

Die Stunts rauben einem glatt den Atem

Humor	Action	Spannung	Gefühl	Effekte
●	●●●	●●●		



22.10 SKY FAMILY

Scary Movie

HORRORKOMÖDIE Ein Maskenmann (Foto) hat es auf drei unterbelichtete Teeniepärchen abgesehen. Die teilen ein Geheimnis: Letztes Jahr haben sie einen Mann überfahren und einfach liegen lassen… Die Teile 2 und 3 laufen im Anschluss.

USA 2000 D Carmen Electra, Anna Faris, Shawn Wayans, Jonathan Abrahams **R** Keenen Ivory Wayans **FSK** 16 **85 Min.** ➜**23.40**

Gnadenlose Gags, zum Kreischen lustig

Humor	Action	Spannung	Gefühl	Erotik
●●	●●	●		●



22.25 PRO7 FUN

Pig

DRAMA Rob (Nicolas Cage), ein ehemaliger Starkoch, lebt heute in den Wäldern von Oregon. Dort geht er mit seinem Schwein Apple auf Trüffeljagd. Als ihm eines Tages zwei Junkies Apple klauen, muss sich der Einsiedler in die Zivilisation begeben.

USA 21 D Alex Wolff, Adam Arkin, October Moore, Dalene Young **R** Michael Sarnoski **FSK** 16 **83 Min.** ➜**23.55 Wh. 29.12.** 7.55

Geniale Sinnsuche mit zig Überraschungen

Humor	Anspruch	Spannung	Gefühl	Effekte
●	●●●	●●	●●●	



22.55 SAT.1

Es

HORROR Das Verschwinden von Kindern muss enden! Sieben Kids wollen den Monsterclown Pennywise (Bill Skarsgård) zur Strecke bringen… Regisseur Andrés Muschietti schuf den bislang erfolgreichsten Horrorfilm und arbeitet an der Prequel-Serie.

USA/Kan 17 OT It **D** Jaeden Lieberher, Finn Wolfhard, Jeremy Ray Taylor, Sophia Lillis **FSK** 16 **160/130 Min.** ➜**1.35 Wh. 28.12.** 3.20

Ein Klassiker des Schreckenskinos

Humor	Action	Spannung	Gefühl	Effekte
	●●	●●●	●●	●

genial gelungen geht so grausig **NEU** TV-Premiere **OnDemand** Verfügbar bei Sky On Demand oder in der Mediathek des jeweiligen Senders

●●● sehr viel ●● viel ● wenig **Serieninfo:** Sendungs- o. Folgentitel (1/2) = 1. Staffel / 2. Folge

SERIE



21.05 RTL UP

Mord ist ihr Hobby (7/1+2)

START KRIMI **Der Fall Edward Stone** Eine schöne Gelegenheit, in eine Zeit zu blicken, als Krimis noch nicht das ganze Elend der Welt beleuchten wollten. Die Serie geht zurück auf die „Columbo“ Macher und wurde 1984-1996 ebenfalls ein Dauerbrenner. Charmant: Mit Angela Lansbury († 2022) spielte eine Frau in ihren Sechzigern die Hauptfigur. Zum Auftakt muss sie sich als Krimiautorin und Hobbypolizistin des Vorwurfs erwehren, den Kronzeugen in einem Mordprozess bestochen zu haben. – 22 Fälle von 1990, sa. 55 Min.→22.00



17.35 VOX UP

The Good Doctor

DRAMA (6/20-22) **Gesegnet** Ein Patient sieht seine höchst seltene Erkrankung als gottgegebenes Schicksal an. Während Asher Wolke (Noah Galvin) kein Verständnis für diese Haltung hat, kann sich Jordan Allen (Bria Henderson) einer gewissen Bewunderung nicht erwehren. – Dreiteiliges Staffelfinale. 45 Min.→18.20



22.00 TELE 5

Spartacus: Blood and Sand (1/3+4)

ACTION **Legenden** Um Spielschulden zu begleichen, verkauft Varro sich an die Gladiatorenkampfschule von Batiatus (John Hannah, „Vier Hochzeiten und ein Todesfall“). Dort steht ihm ein Kampf auf Leben und Tod bevor: gegen Spartacus, seinen besten Freund! 70 Min.→23.10

NATUR & REISE



13.20 NDR

Mit dem Zug durch …

NEU PORTRÄT **Neuseeland – Im Land der weißen Wolke** Die einmaligen Naturlandschaften des Inselstaates ziehen am Fenster vorbei. Es gibt drei Hauptrouten: Der Northern Explorer führt von Auckland bis Wellington durchs vulkanische Herz der Nordinsel. Spektakuläre Windungen inklusive: über die eingleisige Raurimu-Spirale. Der Coastal Pacific bringt einen entlang der Ostküste der Südinsel von Picton nach Christchurch. Und im TranzAlpine (o.) durchquert man von der Ost- zur Westküste die Südalpen. 90 Min.→14.50



14.00 ARTE

Serengeti

START TIERE **Wilde Geschichten aus der Savanne** In ungewöhnlicher Allianz fahren John Downer und Simon Fuller („American Idol“) große Technik auf, den Überlebenskampf der Tiere einzufangen – u. a. ein Löwenrudel, das mit rabiaten Pavianen um einen Inselberg ringt. – 6-tlg., nonstop. 55 Min.→14.55



16.15 BAYERN

Wildes Kalifornien

TIERE Nährstoffreiche Meeresströmungen vor der Küste speisen eines der produktivsten Ökosysteme der Welt: Dem Meeresbiologen Rick Rosenthal (4 Emmys) gelang es u. a., die Werbung zweier Grauwalbullen um ein Weibchen und anschließende Paarung einzufangen. – 2 Teile, nonstop. 45 Min.→17.00

SPORT



18.10 EUROSPORT

Biathlon

LIVE World Team Challenge auf Schalke. Beim Showevent liegt Deutschland in der ewigen Siegerliste auf Platz zwei hinter Norwegen (fünf Erfolge). Den letzten von vier Siegen holten 2016 Simon Schempp und Vanessa Hinz. Die Durststrecke sollen Vanessa Voigt und Justus Strelow beenden. Im Weg stehen u. a. Fabien Claude/Julia Simon (o.) aus Frankreich, die im Vorjahr ihren Titel verteidigten. Das gelang zuvor nur Ole Einar Bjørndalen und Linda Grubben 2006. Drei Siege in Folge schaffte noch kein Paar. 65 Min.→19.15



11.10 ZDF

sportstudio

LIVE U. a. mit Ski alpin: Herren-Abfahrt in Bormio. Nach einer schwachen Saison 2022/23 fuhr Dominik Paris (35, o.) im Vorwinter wieder vorn mit. Ausgerechnet auf der Stelvio-Piste legte er mit Platz 53 sein schlechtestes Resultat hin. Beim Heimrennen siegte der Südtiroler sechsmal – Rekord. 185 Min.→14.15



13.30 SPORT 1

Darts-WM

LIVE 3. Runde in London. Der Hauptsponsor der WM schüttet 60 000 englische Pfund an jeden Spieler aus, der einen Neundarter wirft. Vor Turnierbeginn gelang dies als letztem Michael Smith (o.) im Finale vor knapp zwei Jahren, als der Engländer am Ende auch den Titel gewann. – Weiter: 20 Uhr. 240 Min.→17.30

SHOW & CO



20.15 DAS ERSTE

2024 – Das Quiz

NEU SHOW Ein Jahr zum Vergessen? Besser nicht, wenn man bei Kai Pflaume geladen ist. Günther Jauch, Barbara Schöneberger, Florian Silbereisen und Jan Josef Liefers (v. l.) versuchen zwischen Bürgergeld und Heizungsgesetz, Sahra Wagenknecht und Taylor Swift, Ampel-Aus, Bahn-Chaos und Trump den Überblick zu behalten. 195 Min.→23.30



23.25 ZDF

heute-show spezial

SHOW Mit investigativer Attitüde versuchen die stets auf Krawall gebürsteten Lutz van der Horst (l.) und Fabian Köster den Erscheinungen des Jahres Lacher abzugewinnen und machen sich dabei oft selbst zum Horst. – Best-of 2024 der Nachrichtensatire mit Oliver Welke, die 2009 als eine Art Kopie der „Daily Show with Jon Stewart“ anlief. 45 Min.→0.10

DOKU & REPORT



18.30 PHOENIX

Der Drachenritter

GESCHICHTE **Einer Legende auf der Spur** Bei seinen Recherchen in der Bibliothèque de l'Arsenal in Paris stieß Emanuele Arioli auf ein unbeachtetes Manuskript aus dem 15. Jh. Zehn Jahre forschte er am Geschichtsfragment vom Ritter Segurant (o.: Illustration aus Turin) – offenbar eine unbekannte Episode aus der Legende von König Artus. 90 Min.→20.00



20.15 ZDF INFO

Konquistadoren

NEU GESCHICHTE **Die wahre Geschichte** Als Kolumbus 1492 in der Annahme, der kürzeste Weg nach Indien sei hintenherum, die Karibischen Inseln erreichte, begann die Eroberung des Paradieses mit Verwüstung. Konquistadoren wie ihm ging es um Gold und Gewürze – und die Missionierung der indigenen Bevölkerung. – 6-tlg., nonstop. 45 Min.→21.00

KULTUR & INFO



21.45 NDR

Jan Fedder – unvergessen

NEU PORTRÄT Hauptberuflich sei er Mensch, nebenberuflich Schauspieler, entlockte ihm 2018 mal Reinhold Beckmann. 1955 als Sohn eines Kneipenwirts und einer Tänzerin geboren, wuchs Fedder († am 30.12.2019 mit 64 Jahren) in St. Pauli auf. Das prägte ihn. Vor allem im „Großstadtrevier“ konnte er beides sein. 90 Min.→23.15



22.55 SWR

Aber bitte mit Sahne

PORTRÄT Udo Jürgens gab dem Schlager einen gewissen Tiefgang, kultivierte den Abgang im Bademantel. Das Leben beginne erst so richtig mit 66 Jahren, so seine gesungene Lüge. Mit 80 war bei ihm am 21. Dezember 2014 Schluss. „Vielen Dank für die Blumen“: Melanie Didier erinnert an 30 legendäre Hits. 90 Min.→0.25

SW schwarz-weiß OmU Original mit Untertiteln OT Originaltitel D Darsteller R Regie ! Letzte Ausstrahlung
FSK Altersfreigabe der Freiwilligen Selbstkontrolle der Filmwirtschaft ⊠ Jugendschutz-Vorsperre

DAS ERSTE HD

MORGENS

5.30 Nils Holgerssons wunderbare Reise (1): Der Aufbruch 6 5.1 UT TV-Abenteuer, S / D 2011 – Teil 2: morgen, 5.30 Uhr **115 Min.**
7.25 Mit Armin unterwegs 4
8.20 neuneinhalb 10 UT Magazin
8.30 Checker Tobi: Reise zu den fliegenden Flüssen UT
10.05 Till Eulenspiegel 8 UT TV-Märchen, D 2014. Mit Jacob Matschenz FSK: 6/**115 Min.**
12.00 Tagesschau UT
12.15 Die Tierärzte UT Reihe Lieb und (manchmal) teuer / Lebe wild und gefährlich

14

13.45 Fanny & die geheimen Väter UT TV-Komödie, D 2016. Mit Jutta Speidel, Stefan Merki **90 Min.**
15.15 Fanny & die gestohlene Frau UT TV-Komödie, D 2016. Mit Jutta Speidel, Stefan Merki **90 Min.**
16.45 Tagesschau UT
16.50 Nie zu spät UT TV-Komödie, D 2022. Mit Picco von Groote FSK: 6/**90 Min.**
18.20 Anna und ihr Untermieter: Dicke Luft TV-Komödie, D 2022 UT Mit Katerina Jacob, Ernst Stötzner FSK: 6/**90 Min.**
19.50 Wetter vor acht UT
19.57 Lotto am Samstag
20.00 Tagesschau UT

20 SA PRIMETIME



20.15 2024 – Das Quiz UT
NEU Der Jahresrückblick zum Mitraten und Mitspielen – Was wird vom Jahr 2024 in die Geschichte eingehen? Vielleicht das Ampel-Aus oder die Wahl des US-Präsidenten? Oder Olympia in Paris und die Fußball-EM in Deutschland nebst den Bahnproblemen? Hier geht es vor allem darum, was wir am Jahresende überhaupt noch über die vergangenen 12 Monate wissen. Im Rateteam sind Günther Jauch (l.), Barbara Schöneberger (M.), Jan Josef Liefers und Florian Silbereisen. Außerdem begrüßt Moderator Kai Pflaume (r.) Menschen, die 2024 Schlagzeilen machten. – S. 12

22 NACHTS

23.30 Tagesthemen UT
23.50 Wort zum Sonntag UT
23.55 Der Pate – Teil II UT Gangsterfilm, USA 74. Mit Al Pacino, Robert De Niro, Robert Duvall, Diane Keaton, T. Shire. Regie: Francis Ford Coppola FSK: 16/**195 Min.**
3.10 Anna und ihr Untermieter: Dicke Luft UT (Wh. v. 18.20) FSK: 6/**90 Min.**
4.40 Tagesschau
4.45 Die Tierärzte – Retter mit Herz UT (v. 12.15)

ZDF HD

5.35 Tivi – Kinder-TV
6.35 Zogg 4 5.1 UT Trickfilm, GB 2018
7.05 Bibi Blocksberg 4 UT
7.30 Mein Lotta-Leben – Alles Bingo mit Flamingo UT Kinderfilm, D 2019 **85 Min.**
8.58 Pippi außer Rand und Band 6 UT Abenteuer, D / S 1970 FSK: 6/**85 Min.**
10.25 Notruf Hafenkante UT
11.10 sportstudio UT **Ski alpin**
LIVE Riesenslalom Da., 1. Lf., Zsfg. **11.20 Ski alpin** Abfahrt He. **12.55 Ski alpin** Riesensl. Da., 2. Lf. – Dazw.: **12.50 heute Xpr.**
14.15 Bares für Rares – Lieblingsstücke UT Dokusoap, D 2022
15.15 Rosenheim-Cops UT (12/8) Krimiserie, D 2012
16.00 heute Xpress UT
16.03 sportstudio UT **Langlauf**
LIVE Sprint freier Stil Damen, Zfg. **16.15 Skispringen: Vierschanzentournee** Quali H – **S. 8** **16.20 Langlauf** Sprint freier Stil He., Zsfg. **18.00 Biathlon: WTC** Massenstart
19.00 heute UT
19.14 Wetter UT
19.20 Biathlon: World Team Challenge UT Aus Gelsenkirchen. Verfolgung. Rep.: Volker Grube, Sven Fischer. Mod.: Alexander Ruda



20.15 Ostfriesennacht UT
NEU D 24. Mit Christian Erdmann – Ein Hauptverdächtiger für den Mord an Sabine Ziegler ist rasch gefunden. Der wird jedoch in der U-Haft von seinem angeblichen Anwalt tödlich verletzt. Der Angreifer: Sabines Vater. Als dann eine weitere Leiche gefunden wird, der ebenfalls ein Tattoo herausgeschnitten wurde, nimmt der Fall für Kommissarin Ann Kathrin Klaasen (Picco von Groote) eine neue Wendung. **90 Min.**

21.45 Das Quartett: Patient Nr. 13 UT TV-Krimi, D 2024. Mit Anja Kling, Annika Blendl **85 Min.**
23.10 heute journal UT
23.25 heute-show spezial UT D 2024. Das war 2024
0.10 Jussi Adler Olsen – Erlösung UT Thriller, Dän / D / S / Nor 2016. Mit Fares Fares FSK: 16/**105 Min.**
1.55 Der Eid – Ein Island-Thriller UT Drama, Isl / GB / D 2016. Mit Baltasar Kormákur FSK: 16/**95 Min.**
3.30 Meine chaotische Hochzeit OV UT Komödie, Aus 19. Mit Brooklyn Doomadgee, Helena Johnson **95 Min.**
5.05 Deutschland von oben

RTL HD

6.50 Weihnachtliche Begegnung – Liebe ist mehr als ein Zufall UT TV-Romanze, USA 19. Mit Cindy Busby **100/82 Min.**
8.30 Weihnachten Undercover Komödie, Kan 2015. Mit UT Meghan Ory FSK: 12/**95/83 Min.**
10.05 The Winter Palace – Verliebt in einen Prinz UT TV-Romanze, USA / Kan 22. Mit Danica McKellar **100/80 Min.**
11.45 Mufasa – Das Special zum Film NEU Reportage, USA 2024
11.50 Die Schöne und das Biest 4 Trick, USA 91. R.: Gary Trousdale, Kirk Wise **90/80 Min.**
13.20 Küss den Frosch 6 UT Trick, USA 09. Spr.: Roger Cicero, C. Steen **100/95 Min.**
15.00 Rapunzel – Neu verföhnt UT Animation, USA 2010 – Rapunzel lebt in einem Turm. Hexe Gothel warnt sie vor der Außenwelt, doch Rapunzel möchte ausbrechen. **105/96 Min.**
16.45 Cinderella UT Märchen, USA / GB 15. Mit Lily James, Cate Blanchett **120/101 Min.**
18.45 RTL Aktuell / Wetter
19.04 Klima Update Magazin
19.05 Life – Menschen, Momente, Geschichten – Annika Begiebing berichtet über Menschen, die zu Alltagshelden wurden.



20.15 Die Eiskönigin – Völlig unverfroren UT
USA 2013 – Elsa (r.) ist Prinzessin des Königreichs Arendelle und besitzt die Fähigkeit, Eis, Frost und Schnee zu erzeugen. Leider kann sie ihre Kräfte nicht unter Kontrolle halten. Aus Neid über die Liebe ihrer Schwester Anna (l.) zu Hans verhängt Elsa einen immerwährenden Winter über Arendelle. Doch Anna glaubt weiter an das Gute in Elsa und setzt alles daran, das Land vom ewigen Eis zu befreien. **110/99 Min.**

22.05 Minions Animation, USA 2015 – Stuart, Kevin und Bob finden in Scarlett Overkill, der ersten weiblichen Superschurkin, ihren neue Meisterin. Die Lady beauftragt sie, die Kronjuwelen aus dem Buckingham Palace zu stehlen. **100/87 Min.**
23.45 Der dunkle Turm UT Fantasy, USA 2017. Mit Idris Elba FSK: 12/**100/92 Min.**
1.25 Underworld: Blood Wars Action, USA 2016 Mit Kate Beckinsale FSK: 16/**90/79 Min.**
2.55 Der dunkle Turm UT Fantasy, USA 2017 (Wh. v. 23.45) FSK: 12/**90/92 Min.**
4.25 Der Blaulicht-Report

SAT.1 HD

6.00 Auf Streife – Die Spezialisten Dokusoap, D 2015. Herzinfarkt während Tandemsprung (Wh. v. Mo.)
7.00 111 ... Ausgefuchste Viecher! – Ob bei der Nahrungsbeschaffung, Revierverteidigung, Flucht, Partnersuche, beim Malen oder Musizieren – Hund, Katze, Meerschweinchen und Co. haben es faustdick hinter den Ohren.
8.50 Lenßen hilft Dokusoap, D 24. Mit Ingo Lenßen, Lisa Cramer, Lennart Hartmann
11.25 Lenßen hilft Dokusoap
13.55 Lenßen hilft Dokusoap, D 2024 (Wh. v. Mo.)
15.55 Lenßen hilft (v. gestern)
16.58 So gesehen Magazin, D 2024. Gedanken zur Zeit
17.00 Lenßen hilft Dokusoap, D 2024 – Anwalt Ingo Lenßen und sein Team leisten in Berlin Rechtsberatung.
18.00 Das 1% Quiz – Wie clever ist Deutschland? UT Show (2/6) – Wer bei Jörg Pilawa 19 Fragen am Stück richtig beantwortet, kann wieder bis zu 100 000 Euro gewinnen. Außer Konkurrenz sind die Schauspieler Bettina Zimmermann und Kai Wiesinger mit dabei.
19.55 newstime



20.15 Phantastische Tierwesen und wo sie zu finden sind 5.1 UT
GB / USA 16. Mit Katherine Waterston, Alison Sudol, Colin Farrell – Zauber-Zoologe Newt Scamander (Eddie Redmayne) reist 1926 mit einem altersschwachen Koffer nach New York. Darin: einige seiner phantastischen Tiere. Aber dann entkommen ihm die magischen Wesen. Mithilfe von Porpentina, einer Beamtin der Zauberer-Vereinigung, versucht er, die Kreaturen wieder einzufangen. Auf ihrer Suche kommen die beiden einem Komplott auf die Spur. FSK: 6/**160/128 Min.**

22.55 Es UT Horror, USA / Kan 17. Mit Sophia Lillis, Bill Skarsgård, Finn Wolfhard, Sophia Lillis – Bill vermutet, dass Clown Pennywise hinter dem Verschwinden seines kleinen Bruders Georgie steckt. FSK: 16/**160/130 Min.**
1.35 Antlers – Es ist unersättlich UT Horror, USA / Mex 2021. Mit Keri Russell, Jesse Plemons, Jeremy T. Thomas FSK: 16/**105/90 Min.**
3.20 Es UT Horror, USA / Kan 2017. Mit Bill Skarsgård (v. 22.55) FSK: 16/**135/130 Min.**

PRO 7 HD

6.05 taff Magazin, D 24 (v. gest.)
7.00 Galileo Magazin (v. gest.)
8.00 The Last Man on Earth UT (4/8) Serie. Speed-Dating
8.25 Fresh off the Boat 5.1 UT
START (6/1–7) 15-tlg. Serie, USA 19
11.39 MOTZmobil Magazin, D 24
11.40 Fresh off the Boat 5.1 UT (6/8) Comedyserie, USA 2019 Buon Giorno, Piazza!
12.10 Simpsons UT (10/6–9) Trickserie, USA 1998. Homer ist ein toller Hippie / Die große Betrügerin / Grandpas Nieren explodieren / Der unerschrockene Leibwächter
14.10 Simpsons UT (10/10+11) Wir fahr'n nach ... Vegas / Allgemeine Ausgangssperre
15.10 The Big Bang Theory UT (12/5–9) Serie, USA 18. Die Planetariums-Bromanze / Die Imitations-Irritation (Wh. v. gestern) / Die Ablehnungs-Attraktion / Die Vollzugs-Verweigerung / Die russische Widerlegung
17.20 Young Sheldon UT (4/18) Serie, USA 2021. Billardkugeln und Menschen
17.45 newstime
17.55 Galileo Plus Magazin, D 2024. Most Wanted (2)
19.05 Galileo X-Plorer UT Mag., D 24. Die Suche – außergewöhnlichste Familien



20.15 Schlag den Star UT
D 2024 – Diesmal treten der Trompeter, Sänger und TV-Moderator Stefan Mross und der Comedian Bülent Ceylan (o.) gegeneinander an. In bis zu 15 Runden sind Kampfgeist, Fitness, Geschicklichkeit und Wissen gefragt. Sportliche Herausforderungen wechseln sich mit Quizfragen und unterhaltsamen Spielen ab. Matthias Opdenhövel führt durch den Abend, Ron Ringguth agiert als Kommentator.

0.15 Schlag den Star Show, D 2019 – Star-Koch vs. Popstar. HSV gegen BVB. Kochlöffel vs. Stimmgabel. Tim Mälzer fordert Sasha heraus. Die beiden wettkampflustigen Draufgänger treten gegeneinander an. Als Musik-Acts sind mit dabei: Herbert Grönemeyer, die französische Pop-Sängerin ZAZ und die Norwegerin Sigrid.
4.45 The Big Bang Theory UT (12/4) Comedyserie, USA 18 Tam-Turbulenzen. Mit Jim Parsons, Johnny Galecki – Tam, Sheldons Freund von der Highschool, kündigt seinen Besuch an. (v. gest.)

HD auch in HDTV empfangbar, nicht in allen Kabelnetzen verfügbar OV Zweikanal DD Dolby Surround 5.1 Dolby Digital SW schwarz-weiß UT Untertitel
OnDemand Verfügbar bei Sky On Demand oder in der Mediathek des jeweiligen Senders Bildbeschreibung für Sehbehinderte OmU Original mit Untertiteln

KABEL 1 HD

5.20 Hawaii Five-O (10/10) Krimiserie. Allein
6.05 Magnum (3/9–11) Serie. Ein Vater sucht seinen Sohn / Ein Champion gibt nicht auf / Das Seemannsgrab
9.00 Blue Bloods – Crime Scene New York (3/23) Serie. Die ganz harte Tour
9.55 Blue Bloods START (4/1) 22-tlg. Krimiserie, USA 2013. Die blaue Grippe
10.50 Castle (2/13–15) Krimiserie, USA 2010. Unverhofft / Der dritte Mann / Cuba Libre. Mit Nathan Fillion
13.40 Hawaii Five-O (5/18+20+21) Krimiserie Gleiches Recht für alle / Verdächtig unverdächtig / Der King ist tot – Vor den Augen seiner Tochter wird Danny verhaftet: wegen Mordes an Marco Reyes.
16.25 newstime
16.35 Hawaii Five-O (5/22–25) Krimiserie Hangover / Im Auge des Sturms / Untergetaucht / Waikikikalypse – Drei Freunde wachen mit einem schrecklichen Kater auf – und einer toten Frau in der Badewanne. Beim Versuch, die Leiche loszuwerden, schnappt sie die Polizei.

RTL ZWEI HD

5.00 Ein Vogel auf dem Drahtseil Actionkomödie, USA 1990. Mit Mel Gibson, Goldie Hawn, Clyde Kusatsu FSK: 12
5.50 Hidalgo – 3000 Meilen zum Ruhm Abenteuer, USA 2004. Mit Viggo Mortensen (v. gestern) FSK: 12/**155/125 Min.**
8.25 Gefährten Drama, USA 2011. Mit Emily Watson (Wh. v. gestern) FSK: 12/**170/140 Min.**
11.15 Billy Madison – Ein Chaot zum Verlieben Komödie, USA 1995. Mit Adam Sandler, Darren McGavin (Wh. vom Do.) FSK: 6/**105/86 Min.**
13.00 Meine Braut, ihr Vater und ich Komödie, USA 1999. Mit Robert De Niro (vom Do.) FSK: 6/**130/100 Min.**
15.10 Zoolander Komödie, USA 01. Mit Ben Stiller – Das männliche Supermodel Derek Zoolander gerät in die Fänge eines fiesen Modezaren. FSK: 12/**100/86 Min.**
16.50 Johnny English Actionkomödie, GB 2003. Mit Rowan Atkinson, John Malkovich FSK: 6/**105/84 Min.**
18.35 Mr. Bean macht Ferien Komödie, F / GB / D 2007 Mit Rowan Atkinson – Mr. Bean gewinnt eine Reise nach Cannes, wo er für Chaos sorgt. FSK: 6/**100/90 Min.**

VOX HD

5.45 CSI:NY (6/9) Serie, USA / Kan 2009. Morgengrauen
6.30 Criminal Intent (1/10–13 + 15–16) Krimiserie, USA 2001 Todesfalle / Im Namen des Herren / Geisteskrank (Wh. vom So.) / Der Insider / Hingerichtet / Das Phantom
11.50 Shopping Queen Reihe, D 2023. Motto in Berlin: Dickes Ding – kreiere ein modisches Outfit rund um deine neuen Winterboots! Tag 1: Anne / Tag 2: Gabi / Tag 3: Jessy. Mod.: Guido Maria Kretschmer
14.50 Shopping Queen D 23 Motto in Berlin: Kreiere ein modisches Outfit rund um deine neuen Winterboots! Tag 4: Nadja / Tag 5: Yana
16.50 Der Hundeprofi Dokusoap, D 2020 (9) Sandra und Philipp mit Hütehund-Mischling Tilda / Claudia mit Zwergspitz Bailey
17.55 hundkatzemaus NEU Magazin, D 2024. Liebevolle Tierbestattung
19.10 Martin Rütters Tierheimhelden Dokusoap, D 2023. Tierheim München – Martin Rütter hilft Tierpfleger Jacek Nitsch, einen Fuchs zu impfen und süße Vogelküken zu füttern.

ARTE HD

5.10 Märkte d. Welt Südkorea
5.40 Miúcha, die Stimme der Bossa Nova Dokufilm, Bra / F / USA 2022 **95 Min.**
7.15 Vietnam – Die letzten Pangoline (vom Mo.)
8.10 Japan, Leben am Fuß des Vulkans Rep., D 18
9.05 Zu Tisch … D / F 24 In Straßburg (Wh. vom Di.)
9.30 Die Sprache der Tiere Doku, GB 2023 (1–3) Starke Stimmen / Körpersprache / Versteckte Botschaften
11.45 Australiens wilde… Doku (1+2) Wälder / Küsten
13.15 Geister der Wüste – Die Löwen der Skelettküste Doku, Ö / F / Südafrika 2024 (vom Mo.)
14.00 Serengeti – Wilde Geschichten aus der Savanne START 6-tlg. Reihe, GB 23 (1–3) Fels der Löwen / Paradies in Flammen / Überlebenskampf
16.40 Serengeti – Wilde Geschichten aus der Savanne Dokureihe, GB 2023 (4–6) Rivalen der Macht / Sengende Hitze / Wiedererwachen
19.20 Journal
19.40 Tatianas Tanz: Akrobatik auf dem Hochseil NEU Doku, D 2024

3 SAT HD

6.35 Schweizer Flussgeschichten Reihe (4) Am Ticino
7.30 Griechische Trauminseln Dokufilm, D 2024. Regie: Natascha Rhein **90 Min.**
9.00 Seen-Sucht nach Süden: Die oberitalienischen Seen START 3-tlg. Doku, It / D 2019 (1)
9.45 Sommer in Rom TV-Komödie, D 13. Mit Thomas Heinze, Esther Schweins, Margarita Broich FSK: 6/**85 Min.**
11.10 Die geheimen Gärten von Lucca Doku, Ö 2019
12.05 Auf dem Segelboot in Kroatien Reportage, D 17
13.35 Sehnsucht nach Rimini TV-Komödie, D 2007 Mit Rebecca Immanuel, Timothy Peach FSK: 6/**85 Min.**
15.00 Trauminseln Dokureihe, D 2019 (5) Mit dem Rad auf Sardinien
15.45 Ein Sommer in Amalfi TV-Komödie, D 13. Mit Ann-Kathrin Kramer, Carlos Leal, Steffen Groth FSK: 6/**90 Min.**
17.15 Trauminseln Dokureihe, D 2019 (3) Mit dem Rad auf Kreta
18.00 Portugal – Wildnis zwischen Land und Ozean Doku, Ö 2020
18.45 Traumorte Dokureihe, D 2021 (27+30) Andalusien / Die Provence

MORGENS 14

SCI-FI-ACTION



20.15 Die Tribute von Panem: Catching Fire
USA 2013. Mit Liam Hemsworth, Stanley Tucci – Seit Katniss (Jennifer Lawrence) und Peeta (Josh Hutcherson) gemeinsam die Hungerspiele gewonnen haben, werden sie vom Volk bewundert und bejubelt. Doch sie haben die Regeln des Kapitols verletzt, und Präsident Snow droht mit Vergeltung. Der Diktator bestimmt, dass die Kandidaten der kommenden 75. Hungerspiele aus ehemaligen Siegern bestehen. FSK: 12/**170/140 Min.**

23.05 Indiana Jones und der Tempel des Todes
Abenteuer, USA 1984. Mit Harrison Ford, Kate Capshaw – Im Himalaya bitten die Bewohner eines Dorfes den gutherzigen Abenteurer Indiana Jones, ihre entführten Kinder aufzuspüren. (v. Di.) FSK: 12/**130/115 Min.**
1.15 John Rambo Action, USA / D 08. Mit Sylvester Stallone FSK: 18/**90/87 Min.**
2.45 Godzilla Fantasyaction, USA / Jap 14. Mit Aaron Taylor-Johnson FSK: 12/**125/118 Min.**
4.50 Morlock Motors – Das Team Dokusoap, D 2024

HISTORIENDRAMA

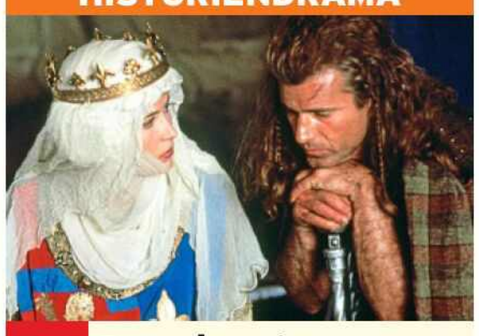

20.15 Braveheart
USA 1995. Mit Peter Hanly, Patrick McGoohan – Im 13. Jh.: Der englische König Edward I. reißt die Herrschaft über Schottland an sich. Der Highlander William (Mel Gibson, mit Sophie Marceau) schwört Rache an den Besatzern, die seine Frau ermordeten. Als Anführer einer Armee aus Bauern und Grundbesitzern entfesselt er einen Kampf für die Freiheit des Landes. FSK: 16/**210/177 Min.**

23.45 Scarface Thriller, USA 1983 Mit Al Pacino, Michelle Pfeiffer, Steven Bauer, Mary E. Mastrantonio – Mit Brutalität und Geschäftstüchtigkeit schafft es der nach Amerika eingewanderte Kubaner Tony Montana, sich vom kleinen Handlanger zum gefürchteten Drogenboss hochzuarbeiten. Doch er hat viele Neider. FSK: 18/**200/163 Min.**
3.05 Die Unbestechlichen Thriller, USA 87. Mit Kevin Costner – Chicago, 1930: Al Capone ist der Herrscher der Stadt. Vier Sonderagenten nehmen den Kampf gegen den Verbrecher auf. FSK: 16/**145/114 Min.**

ACTIONKOMÖDIE



20.15 21 Jump Street
USA 2012. Mit Brie Larson, Rob Riggle – Jenko (Channing Tatum, l.) und Schmidt (Jonah Hill) haben gerade ihre Ausbildung an der Police Academy abgeschlossen und werden in das Programm „21 Jump Street“ strafversetzt. Mit neuen Identitäten ausgestattet, sollen sie undercover als Schüler einer Highschool nach Rauschgifthändlern fahnden. FSK: 12/**135/105 Min.**

22.30 Con Air Actionthriller, USA 1997. Mit Nicolas Cage, J. Cusack – Die gefährlichsten Verbrecher Amerikas sollen mit dem Flugzeug in ein neues Gefängnis verlegt werden. An Bord befindet sich auch der Ex-Soldat Cameron Poe, für den dies – nach verbüßter Haftstrafe – der lang ersehnte Flug zurück zu seiner Familie ist. Doch dann bringen die Häftlinge die Maschine in ihre Gewalt. (vom Do.) FSK: 18/**135/110 Min.**
0.45 Medical Detectives Falsche Freunde / Spuren des Bösen / Mörderischer Radius / Mörderisches Puzzle / Rekonstruktion des Todes / Freund oder Feind

DOKUREIHE

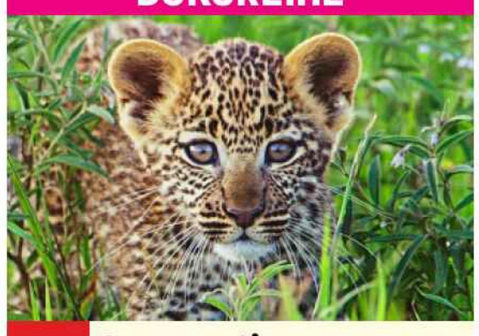

20.15 Serengeti – Wilde Geschichten aus der Savanne START
3-tlg., GB 2022 (1+2) Kinder der Savanne / Kreislauf des Lebens. Mit John Boyega – Das Heranwachsen ist für die kleinen Leoparden (o.), Elefanten und andere Jungtiere der Serengeti eine Herausforderung mit ungewissem Ausgang.

22.10 Serengeti – Wilde Geschichten aus der Savanne Dokureihe, GB 22 (3) Die große Wanderung – Die Serengeti ist Schauplatz einer der letzten großen Wanderungen der Erde. Das ganze Jahr über ziehen knapp zwei Millionen Gnus, Zebras und Gazellen durch die Savanne.
23.10 Der Blob – Schleimiger Superorganismus Doku, F 2019
0.05 Die gefährlichsten Bahnstrecken der Welt Dokureihe, D 2019 (1) Der „Bernina Express“
1.00 Fröhliche Weihnacht überall Dokufilm, Irl 2024 (Wh. vom Mi.) **80 Min.**
2.20 Gefangen – Der Fall K. TV-Drama, D 2018 Mit Julia Koschitz **95 Min.**
3.55 28 Minuten

KRIMI

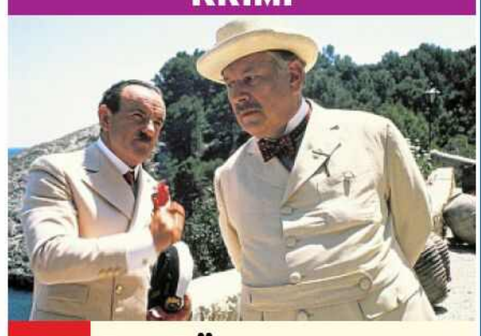

20.15 Das Böse unter der Sonne
GB 1982. Mit Jane Birkin, James Mason, Nicholas Clay – In einem Luxushotel auf einer Mittelmeerinsel wurde die ehemalige Broadway-Diva Arlena Marshall ermordet. Hercule Poirot (Peter Ustinov, r., mit Colin Blakely) nimmt die Alibis aller Verdächtigen unter die Lupe. FSK: 12/**110 Min.**

22.05 Donna Leon: Stille Wasser TV-Krimi, D 19 Mit Uwe Kockisch, Suzanne von Borsody – Auf der Laguneninsel Sant'Erasmo, wo sich Commissario Brunetti erholen soll, wurde Bienenzüchter Davide Casati ermordet. FSK: 12/**90 Min.**
23.35 Trauminseln (3+5) Mit dem Rad auf Kreta / Mit dem Rad auf Sardinien
1.00 Im Herzen Portugals
1.45 Spaniens grüner Norden Doku, D 2021
2.30 Traumorte Dokureihe. Andalusien / Die Provence
4.00 Zauberhaftes Albanien Dokureihe, D 2015 (1+2)
5.25 Die Lederstrumpf-Erzählungen (1): Der Wildtöter 4-tlg. TV-Abenteuer, D / F / Ö 1969. Mit Hellmut Lange **90 Min.**

PRIMETIME 20 SA 22 NACHTS

Altersempfehlungen: 3 ab 3 Jahren **Serieninfo:** Sendungs- o. Folgentitel (1/2) = 1. Staffel / 2. Folge
Aktuelle Programminfos und -änderungen auf **www.tvdigital.de** genial gelungen geht so grausig

MORGENS 14 – 20 15 – NACHTS SA

WDR HD

- 9.10 **Quarks im Ersten** UT
- 9.40 **42** UT Dokureihe, D 23
- 10.10 **Der Haushalts-Check mit Yvonne Willicks**
- 10.55 **Ausgerechnet** UT
- 11.25 **Panda & Co. spezial** UT
- 11.55 **Elefant & Co.** UT
- 12.45 **aktuell** UT Nachr.
- 13.00 **Das Leben ist kein Kindergarten** UT TV-Komödie, D 20 **90 Min.**
- 14.30 **Das Leben ist kein Kindergarten – Umzugschaos** UT TV-Komödie, D 21 **90 Min.**
- 16.00 **aktuell** Nachrichten
- 16.15 **Wir lieben unseren Westen** Doku, D 2023
- 16.45 **Björns Gourmet-Geheimnisse** UT Reihe
- 17.15 **Schmeckt. Immer.** UT Mag., Leckeres aus Topf und Backschüssel
- 17.45 **Kochen mit Martina und Moritz** UT Mag.
- 18.15 **Der Vorkoster** Reihe
- 18.45 **Aktuelle Stunde**
- 19.30 **Lokalzeit** UT Mag.
- 20.00 **Tagesschau** UT

DOKU



20.15 Unsere legendären Schauspielstars UT

D 24. Von Mario Adorf bis Romy Schneider (o.) – Die Sendung stellt Schauspielstars aus Deutschland vor. Meltem Kaptan, Ingolf Lück, Esther Schweins u. a. gehen auf eine glanzvolle Zeitreise.

- 21.45 **Mein Altweibersommer** UT TV-Tragikomödie, D 20. Mit Iris Berben, Peter Mygind, Rainer Bock **85 Min.**
- 23.10 **So viel Zeit** UT Tragikomödie, D 2018 Mit Jan Josef Liefers, R. Müller FSK: 6/**95 Min.**
- 0.45 **Unsere legendären Schauspielstars** UT

NDR HD

- 9.00 **Nordmagazin**
- 9.30 **Hamburg Journal**
- 10.00 **SH-Magazin** UT
- 10.30 **buten un binnen**
- 11.00 **Hallo Niedersachsen**
- 11.30 **Himbeeren mit Senf** 10 Komödie, D / Lux / UT NL / CH 2021. Mit Leni Deschner FSK: 6/**80 Min.**
- 12.50 **Die Nordreportage** Reihe. Islandpferde UT
- 13.20 **Mit dem Zug durch...** NEU Dokureihe, D 2024 Neuseeland – Im Land der weißen Wolke
- 14.50 **Der kleine Lord** UT TV-Familienfilm, GB 80 Mit Ricky Schroder – Der grantige Graf von Dorincourt verwandelt sich unter dem Einfluss seines Enkels in einen Wohltäter. FSK: 6/**100 Min.**
- 16.30 **Burgen und Schlösser, die Sie kennen sollten**
- 18.00 **Nordtour** UT Mag.
- 18.45 **DAS!** UT Mag., D 24
- 19.30 **Ländermagazine**
- 20.00 **Tagesschau** UT

TV-DRAMA



20.15 Der Hafenpastor und das Blaue vom Himmel UT D 2016

– Die Kiezgröße Bodo Schüler will, dass Pastor Stefan Book (Jan Fedder, r., mit Margarita Broich) die bevorstehende Hochzeit seiner unehelichen Tochter Ina mit seinem Sohn verhindert. **90 Min.**

- 21.45 **Jan Fedder – unvergessen** NEU Dokufilm, D 24 Regie: Antje Althoff, Leonie Kampmeyer
- 23.15 **Inas Nacht** UT Talkshow, D 2022. Das Beste aus 15 Jahren Gäste: Peter Maffay, Sandra Maischberger u. a.
- 0.45 **Musikladen** Magazin

BAYERN HD

- 9.30 **Die Rückkehr der...**
- 10.00 **Hundeliebe** UT Doku
- 10.30 **Das Traumhotel: Überraschung in Mexiko** TV-Abenteuer, D 2005 FSK: 6/**90 Min.**
- 12.00 **Glockenläuten** Mag.
- 12.05 **Das Traumhotel: Kap der Guten Hoffnung** UT TV-Abenteuer, D / Ö 09 (Wh.: 1.00) FSK: 6/**90 Min.**
- 13.35 **Verrückt nach Meer** Dokusoap. Licht UT und Schatten in Lima / Hoch hinaus in Iquique
- 15.15 **BR Heimat – Zsammg'spuit im Isarwinkel** Show, D 20
- 16.00 **BR24** UT Nachrichten
- 16.15 **Wildes Kalifornien** Doku. Ströme des Lebens / Leben unter Extrembedingungen
- 17.45 **Gipfeltreffen** Talk, D 21. Gast: Martin Frank
- 18.30 **BR24** UT Nachrichten
- 19.00 **42** Dokureihe, D 24
- 19.30 **Kunst + Krempel** UT
- 20.00 **Tagesschau** UT

TV-KOMÖDIE

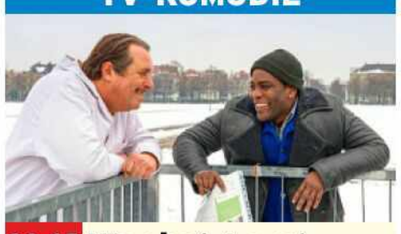

20.15 Wer hat Angst vorm weißen Mann? UT D 2013

– Ein Stromschlag befördert den erzkonservativen Metzger Franz (Andreas Giebel, l., mit Tony Harrisson Mpoudja) ins Jenseits, doch sein Geist bleibt auf Erden. FSK: 12/**90 Min.**

- 21.45 **BR24** UT Nachrichten
- 22.00 **Mein Nachbar, sein Dackel & ich** UT TV-Komödie, D 09. Mit Ann-Kathrin Kramer, Günther Maria Halmer, A. Schmölzer FSK: 6/**90 Min.**
- 23.30 **Alles Chefsache!** UT TV-Komödie, D 2013 Mit Günther M. Halmer (–1.00) FSK: 6/**90 Min.**

SWR HD

- 8.55 **Ford Mustang – die wilde Kiste** Doku
- 9.40 **Zengleins Zehn** UT
- 11.10 **Morgen fällt die Schule aus** Komödie, D 1971. Mit Hansi Kraus, Heintje FSK: 6/**85 Min.**
- 12.35 **Utta Danella – Von Kerlen und Kühen** UT TV-Liebeskomödie, D 14 Mit Felicitas Woll **90 Min.**
- 14.05 **Süßer September** UT TV-Komödie, D 15. Mit Caroline Peters, Mišel Maticevic **85 Min.**
- 15.30 **Die Fallers** (1242) UT Familienserie, D 2024 Aus allen Wolken
- 16.00 **Geld.Macht.Liebe** (1/11) UT Familiensaga, D 09. Aufs Kreuz gelegt
- 16.45 **Spätzle Arrabbiata oder Eine Hand wäscht die andere** (1/3) UT Dramaserie, D 2021
- 17.30 **Heinrich Del Core: Glück g'habt** UT Show
- 18.00 **Regionalprogramm**
- 20.00 **Tagesschau** UT

SHOW



20.15 Die Beatrice Egli Show NEU UT D 2024

– Beatrice Egli (o.) legt Wert auf musikalische Vielfalt und emotionale Geschichten. Außerdem hat die Sängerin viele verschiedene Prominente auf ihrer Bühne in Berlin zu Gast. Darunter Kerstin Ott, Andreas Gabalier, Eric Philippi, Michelle und Bernhard Brink.

- 22.50 **Aktuell BW+RP+SL**
- 22.55 **Aber bitte mit Sahne – Legendäre Hits von Udo Jürgens** Konzert
- 0.25 **Highlander: Es kann nur einen geben** UT Fantasy, USA 86. Mit C. Lambert FSK: 16/**110 Min.**

HESSEN HD

- 8.45 **Maintower** Magazin
- 9.10 **Hessenschau**
- 9.40 **Notarztwagen 7** (1/10)
- 10.05 **Familie Kleist** (8/9) Familienserie, D 2018
- 10.55 **In aller Freundschaft – Die jungen Ärzte**
- 11.45 **In aller Freundschaft** (1076) Serie, D 2024
- 12.30 **Nachtcafé** UT Talk, D 24 Vom Leben überrascht
- 14.00 **NDR Talk Show – Best-of** UT D 2024
- 16.00 **Hessen à la carte** UT Reportagereihe, D 14
- 17.15 **Mit Herz am Herd** Mag., D 2020. Crêpes mit flambierten Orangen und Pralineneis
- 17.45 **Wie geht das?** Lübecks süße Versuchung: So entsteht Marzipan
- 18.15 **Gärtnern für jeden** UT Reihe. Zimmerpflanzen
- 18.45 **Der Camping-Check** UT Reihe. Weihnachten auf dem Campingplatz
- 19.30 **Hessenschau** Mag.
- 20.00 **Tagesschau** UT

THRILLERSERIE



20.15 Ein Schritt zum Abgrund (1/3+4)

D 22. Die Täuschung / Die Falle – Um mit ihrem nichts ahnenden Gatten abzurechnen, erlangt Jana (Petra Schmidt-Schaller) mit List und Verführungskunst Kenntnis über seine Finanzen.

- 21.45 **Wo wir sind, ist oben** (1/8) UT Serie, D 2024
- 22.35 **Oderbruch** (1/8) Serie, D / USA / Pol 2023
- 23.35 **Sophie Cross – Gefährliche Dünen: Tödliche Wahrheit** TV-Krimi, Bel / D / F 21. Mit A. Barlier FSK: 12/**90 Min.**
- 1.05 **Ein Schritt zum Abgrund** (Wh. v. 20.15)

MDR HD

- 9.55 **Spuk unterm Riesenrad** 8 (5) Gruselserie
- 10.20 **Der Graf von Monte Christo** Drama, F / It 1954. Mit Jean Marais, L. Amanda FSK: 6/**175 Min.**
- 13.15 **Rumäniens Bärentänzer** Doku, D 2023
- 14.00 **Eisenbahnrouten, die Sie kennen sollten** Dokufilm, D 2024
- 14.45 **Neues aus der Florentiner 73** TV-Komödie, DDR 1974 **90 Min.**
- 16.15 **aktuell** Nachrichten
- 16.20 **Der kleine Lord** TV-Familienfilm, GB 80 Mit Ricky Schroder, A. Guinness FSK: 6/**100 Min.**
- 18.00 **Grautiere im Rampenlicht** NEU Reportage, D 2024
- 18.15 **Unterwegs in...**
- 18.45 **Glaubwürdig**
- 18.54 **Sandmann** 3 Reihe
- 19.00 **MDR Regional** Mag.
- 19.30 **aktuell** Nachrichten
- 19.50 **Spaßvögel... packen aus** Show, D 2017

SHOW



20.15 Die Schlagercharts 2024 NEU UT

D 2024 – Christin Stark (o.) präsentiert heute einen Rückblick auf die nationalen Schlagercharts des Jahres 2024. Selbstverständlich gibt es auch wieder Gäste aus der deutschen Schlagerszene, u. a. Ramon Roselly und Marie Reim.

- 22.30 **7 Stars. 7 Songs. 7 Sünden.** Show, D 24 Mit Norbert Rier, Paldauer, Francine Jordi, Stefanie Hertel u. a.
- 23.30 **Your Songs** UT Show, D 2022. Mit Take That, Ronan Keating, Anastacia u. a. (–2.30)

PHOENIX HD

- 15.45 **Die Ruinen-Retter – Einsatz in Siebenbürgen** Reportage
- 16.00 **Die Normannen-Krieger** START 3-tlg. Dokureihe, F / USA 2022 (1–3)
- 18.15 **Schätze der Welt – Erbe der Menschheit spezial** Dokureihe
- 18.30 **Der Drachenritter: Einer Legende auf der Spur** Dokufilm, F 2022 **90 Min.**
- 20.00 **Tagesschau** UT
- 20.15 **Große Mythen aufgedeckt** Dokureihe, D 20
- 21.00 **Eine kurze Geschichte über...** Dokureihe
- 21.45 **Schlacht um Malta – Osmanen gegen Ordensritter** Dokufilm, GB / Malta 2020 **90 Min.**
- 23.15 **Große Mythen aufgedeckt** Dokureihe
- 0.00 **Der Fall Jeanne d'Arc** Dokufilm, D 2024 **90 Min.**

ONE HD

- 11.50 **Stenzels Bescherung** TV-Drama, D 2019. Mit Herbert Knaup **90 Min.**
- 13.20 **Plötzlich Papa** Komödie, F / GB 2016 **110 Min.**
- 15.10 **Schöne Bescherung!**
- 16.35 **Mit Schirm, Charme und Melone** SW (4/11)
- 17.30 **Laurel & Hardy – In Oxford** SW Komödie, USA 1940. Mit Stan Laurel, Oliver Hardy, P. Cushing FSK: 6/**60 Min.**
- 18.30 **À la Carte! – Freiheit geht durch den Magen** Kostümdrama, F / Bel 2021 **105 Min.**
- 20.15 **Topkapi** Gaunerkomödie, USA 1963. Mit M. Mercouri FSK: 12/**115 Min.**
- 22.10 **Weird: Die Al Yankovic Story** NEU Komödie, USA 2022. Mit Daniel Radcliffe **100 Min.**
- 23.50 **Banditen!** Komödie, USA 2001 FSK: 12/**115 Min.**

ZDF NEO HD

- 10.35 **Stuart Little** 6 Zeichentrickserie, USA 99 Mit Geena Davis **75 Min.**
- 11.50 **Stuart Little 2** 6 Fantasykomödie, USA 2002 FSK: 6/**70 Min.**
- 13.00 **Die Geheimnisse der Spiderwicks** 8 Fantasy, USA 2007 FSK: 6/**90 Min.**
- 14.30 **Der Sternwanderer** Fantasy, GB / USA 2007 Mit C. Cox FSK: 12/**115 Min.**
- 16.25 **Die Schwarzwaldklinik** UT (3/22–24)
- 18.30 **Die Schwarzwaldklinik– Die nächste Generation** UT (1) Drama, D 2005
- 20.15 **Van Helsing** 5.1 UT Horror, USA / Tschechien 2004 FSK: 12/**115 Min.**
- 22.10 **Bram Stoker's Dracula** Horror, USA 1992 FSK: 16/**120 Min.**
- 0.10 **Evil Dead** Horror, USA 2013 FSK: 18/**90 Min.**

ZDF INFO HD

- 12.00 **Terra X: Wem gehört die Welt? – Eine Geschichte des Reichtums** UT 3-tlg. Dokureihe, D 2021 (1–3)
- 14.15 **Die Macht der Superreichen** START UT 5-tlg. Dokureihe, D 22 (1–5)
- 18.00 **Geköpft, gerädert, gehenkt – Was am Richtplatz geschah**
- 18.45 **Rätsel der Menschheit: Liebe und Sex**
- 19.30 **Meilensteine der Hygiene – Auf Leben und Tod** Doku
- 20.15 **Konquistadoren – Die wahre Geschichte** NEU 6-tlg. Dokureihe, GB / D 2023 (1–6) U. a.: Aufbruch nach Amerika / Eroberung der Karibik
- 0.45 **Die sieben Superkrieger der Geschichte – Mythos und Wahrheit** Doku, D 2020

TAGESSCHAU 24 HD

- 20.15 **Ist das Kunst?** START 4-tlg. Doku, D 2022 (1+2) Wer macht die Kunst? / Was kostet die Kunst?
- 21.10 **Tagesschau**
- 21.12 **Ulrich Timm im Gespräch**
- 21.40 **Ist das Kunst?**
- 22.32 **Der saarländische Jahresrückblick 2024**
- 23.30 **Tagesthemen**
- 23.50 **Der Kokainkrieg**

DF1 HD

- 16.30 **Zeitlos** 6 Dokureihe
- 17.05 **Eishockey: DEL** LIVE 31. Spieltag: **Nürnberg Ice Tigers – EHC Red Bull München**
- 20.15 **Ewige Weihnachten** Romanze, USA 18. Mit C. Hobbs FSK: 12/**90 Min.**
- 22.00 **Ein Vater zu Weihnachten** NEU TV-Romanze, USA 2017 FSK: 12/**85 Min.**
- 23.45 **Dauerwerbesendung**

WELT HD

- 14.50 **Offroad-Monster**
- 15.45 **Die spektakulärste Achterbahn Europas entsteht** Doku
- 16.35 **Urlaubsspaß de luxe**
- 17.30 **Traumzüge** Reihe
- 19.20 **Brücken am Limit**
- 20.15 **Mayday – Alarm im Cockpit** Dokureihe
- 22.05 **Abgefahren** Reihe
- 0.05 **RUF CTR Anniversary**
- 1.00 **Brücken am Limit**

NTV HD

- 19.10 **Deluxe** Magazin
- 20.15 **Border Patrol Neuseeland** (4–7) Schildkröten an Bord / Rüsselkäfer-Popcorn / Taser aus Thailand / Getarnte Journalisten
- 22.05 **Hinter Gittern – Australiens härteste Gefängnisse** (5–8)
- 1.55 **Border Patrol Neu-seeland** (4–7)

HD auch in HDTV empfangbar, nicht in allen Kabelnetzen verfügbar · OO Zweikanal · Dolby Surround · 5.1 Dolby Digital · SW schwarz-weiß · UT Untertitel · OnDemand Verfügbar bei Sky On Demand oder in der Mediathek des jeweiligen Senders · Bildbeschreibung für Sehbehinderte · OmU Original mit Untertiteln

RBB HD

9.00 Frauchen und die Deiwelsmilch UT TV-Krimikomödie, D 14 (Wh.: 1.15) FSK: 6/**90 Min.**
10.30 Onneli und Anneli im Winter UT Familienfilm, Fin 2015 **80 Min.**
11.50 Rotkäppchen 6 UT Märchen, DDR 1962 Mit Blanche Kommerell, Helga Raumer **70 Min.**
13.00 Verrückt nach Meer Dokusoap. U. a.: Bange Stunden in Manaus
14.40 Guck mal Retro Dokureihe. Winterspiele
14.50 Gefragt – Gejagt UT
16.20 Hofgeschichten UT
NEU 4-tlg. Reportagereihe, D 2024 (1+2) U. a.: Von Spreewaldbauer und Müggelseefischern
17.53 Sandmann 3 Reihe
18.00 rbb UM6 Mag., D 24
18.30 Tier zuliebe Reihe, D 23. Wilde Tierkinder
19.00 Heimatjournal Mag.
19.30 Regionales UT Mag.
20.00 Tagesschau UT

DISNEY CHANNEL HD

8.30 Kung Fu Panda 7
9.15 Phineas und Ferb 8
9.50 Die Beni Challenge 6
10.10 Tierduell Show
10.40 Robin Hood 6 Zeichentrick, USA 73. Sprecher: Claus Jurichs **80/75 Min.**
12.00 Micky Maus 3
12.05 Chip und Chap 6 Trick
12.55 Hamster & Gretel 8
13.20 Miraculous 8 Trick
13.45 Marvel Moon Girl und Devil Dinosaur 7
14.40 Mystery Lane – Ein Fall für Clever und Bro 6 Trickserie
16.20 Willkommen im Haus der Eulen 6
16.45 Chip und Chap 6
17.20 Hamster & Gretel 8
17.45 Bluey 4 Animation
18.25 Big City Greens 6
19.00 Miraculous 8 Trickserie. Eifersucht / Kindheitsträume
19.45 Jessie 10 Serie. Der talentierte Mr. Kipling
20.10 Micky Maus 3 (5/15) Das Tennis-Turnier

KIKA HD

6.40 Tauch, Timmy, tauch! 3 **7.15** Babar und die Abenteuer von Badou 4 **7.45** Sesamstraße 3 **8.10** Nitso und das zottelige Alphabet 3 **8.20** Der kleine Rabe Socke 4 **8.45** Super Wings 3 **9.20** Feuerwehrmann Sam 3 **9.40** Ene mene bu 4
9.50 START Jan & Henry – die Fragenforscher 5 3-tlg. Puppentrickserie **10.05** Das Wunder Du 7 **10.20** SingAlarm 4 **10.35** Tanzalarm – Auf Europatour 6 **10.45** Tigerenten Club 6 Spielshow **11.45** START Die Pfefferkörner 8 13-tlg. Serie, D 1999-2021
17.50 Wickie 4 Animation
18.10 Biene Maja 3 Trick
18.35 Conni 4 Trickserie
18.47 Baumhaus 8 Magazin
18.50 Sandmann 3 Reihe
19.00 Robin Hood 6 Die fürstlichen Spiele / Die Bestie von Sherwood
19.25 Checker Tobi 6
19.50 logo! 8
20.00 KI.KA Live 10 Magazin
20.10 Spellbound – Verzaubert in Paris 10

SAT.1 GOLD HD

5.05 K 11 – Kommissare im Einsatz Reihe, D 2008
5.30 Lenßen & Partner
5.55 Diagnose: Mord (7/4+5) Krimiserie
7.45 Infomercials
9.45 Richterin B. Salesch
11.30 Richter Alexander Hold Gerichtsshow
13.15 Diagnose: Mord (7/6–7,9–11) Krimiserie Mörderische Therapie / Der Doppelgänger / Konfuse Radioshow / Sieben Edelsteine / Sankt Knastbruder
18.35 Diagnose: Mord (7/12+13) Mann über Bord / Tödliche Stunts
20.15 Australia 16 Drama, Aus / USA 2008. Mit Nicole Kidman, D. Wenham FSK: 12/**190/159 Min.**
23.25 Anna und der König Melodram, USA 16 1999. Mit Jodie Foster, Bai LingFSK: 6/**140/142 Min.**
1.45 Australia 16 Drama, Aus / USA 2008 (Wh. v. 20.15) FSK: 12/**150/159 Min.**

SPORT 1 HD

6.00 Teleshopping Werbesendung
7.00 Normal Magazin
7.30 Highway Cops Dokusoap, Aus 2013
8.00 Highway Cops Dokusoap, Aus 2013
8.30 Highway Cops Dokusoap, Aus 2013
9.00 Darts-WM Aus London. 3. Runde
12.00 Poker: World Series Aus Las Vegas
13.00 Darts-WM Aus
LIVE London. Countdown
13.30 Darts-WM Aus dem
LIVE Alexandra Palace in London. 3. Runde
17.30 Volleyball: Bundesliga
LIVE **Damen** 15. Spieltag: **Dresdner SC – SSC Schwerin**
20.00 Darts-WM Aus dem
LIVE Alexandra Palace in London. 3. Runde
0.00 Poker: World Series Aus Las Vegas
1.00 Tuning TV – Classics Automagazin
3.00 Teleshopping Bis 5.00

EURO SPORT 1 HD

8.30 Ski alpin Slalom H
9.00 Ski alpin Super-G D
9.45 Ski alpin Riesenslalom
LIVE Damen, 1. Lauf
11.15 Ski alpin Aus Bormio
LIVE Abfahrt Herren
13.00 Ski alpin Riesenslalom
LIVE Damen, 2. Lauf
14.00 Langlauf Tour de Ski: Sprint freier Stil. Quali
14.15 Langlauf Aus Toblach
LIVE Tour de Ski, 1. Etappe: Sprint freier Stil
16.15 Skispringen: Vierschanzentournee
LIVE 1. Station: Oberstdorf Qualifikation (HS 137)
18.10 Biathlon: World Team Challenge Massenstart Mixed-Team
19.15 Biathlon: World Team Challenge Verfolgung
20.30 Ski alpin Aus Bormio Abfahrt Herren
21.30 Ski alpin RS Damen
22.00 Biathlon: World Team Challenge Auf Schalke
23.00 Langlauf Tour de Ski
0.00 Snooker: Main Tour (Sendeschluss: 1.30)

TV-KOMÖDIE



20.15 Frühstück im Bett DDR 1983 – Georg UT (Alfred Struwe), Herr Winter und Herr Martin wetteifern im Skiurlaub um die Gunst der attraktiven Mittvierzigerin Vera. **75 Min.**
21.30 Tele-Lotto Kurzkrimi – Schmidchen klärt auf Krimiserie, DDR 74
21.45 rbb24 Nachrichten
22.00 Irene Huss, Kripo Göteborg: Der im Dunkeln wacht 16 UT TV-Krimi, S 2011. Mit Angela Kovács, Lars Brandeby FSK: 16/**90 Min.**
23.30 Local Hero Komödie, GB 1982. Mit Burt Lancaster, Peter Riegert (bis 1.15) FSK: 12/**105 Min.**

ANIMATION



20.15 Gnomeo und Julia USA / GB 2011 – Die Gartenzwerg-Familien von Graf Zinnoberrot und Gräfin Blaublut sind sich spinnefeind. Dann verliebt sich Gnomeo (l.) in die hübsche Julia (r.) von der anderen Seite des Gartenzauns. FSK: 6/**95/80 Min.**
21.50 Miraculous: Ladybug & Cat Noir – Der Film Animation, F 2022 Spr.: Lydia Morgenstern FSK: 6/**105/94 Min.**
23.35 Immer wieder Jim (8/17+18) Comedyserie
0.30 Immer wieder Jim (1/10) Comedyserie
0.55 Maman & Ich 10 (2)
1.00 Teleshopping

SUPER RTL HD

8.15 START Paw Patrol 6 26-tlg. Animationsserie, USA / Kan 2019 **10.40** Pokémon Horizonte: Die Serie 6 **11.00** Beyblade Burst 8 **11.25** Angelo 8 Serie **12.05** SpongeBob 6 **12.35** Angelo 8 Serie **13.50** TOGGO Touchdown 6 **14.10** Voll zu spät! 6 **16.15** SpongeBob 6 **17.10** Rubble & Crew 4
17.50 ALVINNN!!! 6 Animation
18.40 Grizzy und die Lemminge 6 Animation
19.15 Angelo 8 Serie
20.15 Asterix und das Geheimnis des Zaubertranks Animation, F 2018 **95/83 Min.**
21.50 Asterix und die Wikinger Zeichentrick, Dän / F 2006. Sprecher: Christian Tramitz (Wh. vom Do.) FSK: 6/**85/68 Min.**
23.15 Asterix und das Geheimnis des Zaubertranks Animation, F 2018 (Wh. v. 20.15) **95/83 Min.**
0.50 Teleshopping

RTL UP

5.20 Das Familiengericht
7.45 Das Jugendgericht
10.30 Das Strafgericht
14.05 Quincy (5/14+15) Serie Gefängnis-Poker / Das falsche Medikament
15.50 Mord ist ihr Hobby (6/17–22) Krimiserie U. a.: Die Machtprobe / Hartnäckigkeit führt zum Ziel / Ein paar Stunden Glück / Ein Fall für den Psychiater
21.05 Mord ist ihr Hobby
START (7/1+2) 22-tlg. Krimiserie, USA 1990. Der Fall Edward Stone / Eine Romanze der Phantasie
22.50 Mord ist ihr Hobby (6/17–19) Die Machtprobe / Hartnäckigkeit führt zum Ziel / Ein paar Stunden Glück
1.15 Das Strafgericht
2.05 Teleshopping Werbung
3.05 Das Strafgericht
3.50 Staatsanwalt Posch ermittelt Dokusoap
4.20 Das Jugendgericht

TELE 5 HD

7.00 Infomercial
13.05 Star Trek – Deep Space Nine (2/21) Sci-Fi-Serie. Der Maquis (2) (Wh. v. gestern)
14.10 Camelot (1/9+10) Serie Die Hure des Königs? / Das wahre Gesicht
16.20 Relic Hunter – Die Schatzjägerin (2/21+22) Abenteuerserie. Der magische Handschuh / Wettlauf mit dem Tod
18.15 Herkules Fantasyabenteuer, It / USA 1982 FSK: 12/**120/92 Min.**
20.15 Die neuen Abenteuer des Herkules Abenteuer, It / USA 1985 Mit Lou Ferrigno, Milly Carlucci FSK: 16/**105/85 Min.**
22.00 Spartacus: Blood and Sand (1/3+4) Actionserie, USA 2010 Legenden / Die Höhle
0.20 Herkules Fantasyabenteuer, It / USA 82 (v. 18.15)FSK: 12/**110/92 Min.**

NITRO HD

7.55 Der Sechs-Millionen-Dollar-Mann (4/21+22)
9.45 Stargate Kommando SG-1 (2/11+12)
11.25 Das A-Team (4/17+18)
13.10 Die Tuning-Profis
15.50 Miniatur Wunderland XXL Dokureihe (9+10)
17.30 Die Rettungsflieger – Hilfe aus der Luft
18.25 Das A-Team (4/17+18) Der Schein trügt / Hannibals rettender Plan
20.15 Medical Detectives Reihe. Falsche Fährte
21.05 Anwälte der Toten – Rechtsmediziner decken auf Dokureihe, D 2015 (1)
22.05 NEU **Anwälte der Toten – Die schlimmsten Serienkiller der Welt** Dokureihe, D 2020 (9+10) Chester Turner / Gary Ray Bowles
0.00 Anwälte der Toten – Rechtsmediziner decken auf Dokureihe, D 2008 (8)

KABEL 1 DOKU HD

10.40 Abenteuer Gold: Schatzsuche in Australien Dokureihe
20.15 Nur das Ende der Welt Dokureihe, USA 2022 (1–6) U. a.: Der Hydra-Storm / Der Supervulkan / Der Sonnensturm / Der Staubsturm
0.45 START **BTK – Im Kopf von Dennis Rader** 4-tlg. Reihe, USA 2022 (1–4)

VOX UP HD

17.35 The Good Doctor (6/20–22) U. a.: Gesegnet / Kompromisse
20.15 Chicago Med (1/16+17) Arztserie, USA 2015 Unter Beobachtung / Entzugserscheinungen
22.05 Chicago P.D. (4/9+10) Krimiserie, USA 2017 Licht ins Dunkel / Verborgene Muster
23.55 Chicago Med (1/16+17)

NICKELODEON HD

15.05 Teenage Mutant Ninja Turtles 9 Trickserie
15.30 Transformers Earth Spark 8 Animation
15.55 Schere, Stein, Papier 8
16.45 SpongeBob 6
17.35 Patrick Star Show 6
18.00 Kamp Koral 6
18.25 Die Casagrandes 6
18.50 Bei den Louds 6
19.40 Max & die Halbritter 6
20.05 SpongeBob 6

SIXX HD

8.20 Aus alt mach wow – Wohnträume werden wahr Dokusoap
9.20 START **Good Bones – Mutter, Tochter, Home-Makeover** 14-tlg. Dokusoap, USA 2020
11.10 Quick & Easy – Jamies 5-Zutaten-Küche
13.20 Sweet und Easy – Enie backt Show
15.30 Die Haus-Stylisten – Verschönern und verkaufen Dokusoap
18.20 Die Haus-Stylisten – Verschönern und verkaufen Dokusoap
20.15 Hochzeit auf den ersten Blick Reihe, D 2024
22.50 Verpfuscht – Ein Fall für die Beauty Docs Die Comeback-Patienten / Traurige Brüste und Nase mit Biss
0.40 Verpfuscht – Ein Fall für die Beauty Docs

PRO 7 MAXX HD

8.50 Infomercials
10.50 Ghostbusters 6 (1/1)
START 65-tlg. Trick, USA 1986
11.15 Zurück in die Zukunft 7 (1/1) 13-tlg. Trickserie, USA / F 1991
11.40 He-Man (1/4+5) Trick
12.30 She-Ra 9 (1/54+55)
13.20 Galaxy Rangers 8 (1/52) Trickserie
13.40 Captain Future 8 (34)
14.05 Knight Rider (3/7–13) U. a.: Viehdiebe – der gemeine Apfel / Michael fällt in Ungnade / Tödliche Orchideen
20.15 Log Horizon (1/19+20) Eifert eurem Vorbild nach / Der Vertrag
21.15 That Time I Got Reincarnated as a Slime (1/19+20) Animeserie
22.15 SmackDown Wrestling
23.55 Basketball: NBA
LIVE **Charlotte Hornets – Oklahoma City Thunder**

DMAX HD

8.50 Ed Stafford – Das nackte Überleben
9.50 Infomercial
10.15 Helden der Baustelle Dokureihe. U. a.: Steffi frisst sich durch / Immer Ärger mit den Denk-mälern / Das schwimmende Haus
14.15 Border Control – Spaniens Grenzschützer
15.15 Border Control: Schwedens Grenzschützer Dokusoap
17.15 Die Modellbauer – Das Wunderland-Duell Dokusoap, D 2022. Tief im Wald / Burgruine / Unterwelt des Vatikans
20.15 112: Feuerwehr im Einsatz Rettung vom Kirchendach / Hilflos in der Baumkrone / Fahrerflucht / Spezial: Spektakuläre Einsätze
0.15 AEW: Dynamite

ARD ALPHA

20.15 START **Ein Hauch von Amerika** (1/1–3) 6-tlg. Historienserie, D 2021 U. a.: Willkommen in Kaltenstein / Frei sein
22.35 Eisenbahnromantik
23.20 Mein Dorf: Rudertshausen Doku, D 1971
23.35 Mein Dorf: Schneizlreuth Doku, D 1975
23.50 Beobachtungen auf einem Dorf Doku

COMEDY CENTRAL HD

12.20 Malcolm mittendrin
14.25 Last Man Standing
16.00 Futurama Trickserie
20.05 American Dad Trick Die Meisterdiebin / Truthahn Kung Pao / Ein Stück vom Kuchen
21.25 Star Trek: Lower Decks Trickserie
22.00 Rick and Morty
23.00 Solar Opposites
0.00 Most Ridiculous Show

TLC HD

10.30 Abgründe – Unfassbare Verbrechen Reihe
20.15 Die Geister-Detektive Über den Hügeln von Hollywood / Auf den Spuren von Mark Twain
22.10 Jack Osbourne's
NEU **Night of Terror** Dokusoap, USA 2023
23.10 Pforten zur Schattenwelt Dokusoap
0.15 Ghost Loop Dokusoap

Altersempfehlungen: 3 ab 3 Jahren **Serieninfo: Sendungs- o. Folgentitel (1/2) = 1. Staffel / 2. Folge**
Aktuelle Programminfos und -änderungen auf **www.tvdigital.de** genial gelungen geht so grausig

sky cinema PREMIERE

MORGENS

5.05 Die Farbe Lila OO 5.1 ⊠
Musicaldrama, USA 23. Mit Halle Bailey FSK: 12/**136 Min.**

7.25 The Equalizer 3 – The Final Chapter OO 5.1 ⊠
Action, USA / It 23. Mit Denzel Washington FSK: 16/**105 Min.**

9.15 Andrea lässt sich scheiden
Komödie, Ö 2024. Mit 5.1 Josef Hader FSK: 6/**91 Min.**

10.55 They See You OO 5.1 ⊠
Horror, USA / Irl 2024. Mit Dakota Fanning FSK: 16/**98 Min.**

12.35 The Fall Guy OO 5.1 ⊠
Actionkomödie, USA 24. Mit Ryan Gosling FSK: 12/**122 Min.**

14

14.45 WOW! Nachricht aus dem All NEU ▶ 5.1
Abenteuer, D 2023. Mit Ava-Elizabeth Awe, Felix Nölle **99 Min.**

16.30 The American Society of Magical Negroes
Komödie, USA / OO 5.1 ⊠ Dän 2024. Mit Justice Smith, David Alan Grier, An-Li Bogan. Regie: Kobi Libii FSK: 12/**101 Min.**

18.15 Wonka OO 5.1
Familienfilm, USA / GB / Kan 2023 Mit Timothée Chalamet, Calah Lane, Paterson Joseph – Willy Wonka will das Chocolatier-Handwerk mit Magie perfektionieren. Da kommt ihm ein Schoko-Kartell in die Quere. **112 Min.**

sky cinema ACTION

6.15 Rambo III OO 5.1 ⊠ Action, USA 1988. Mit Sylvester Stallone, D. Shoua FSK: 16/**85 Min.**

8.00 Rambo: Last Blood OO ⊠
Action, USA 2019. Mit Sylvester Stallone, Paz Vega, Yvette Monreal FSK: 18/**98 Min.**

9.45 The Untouchables – Die Unbestechlichen OO ⊠
Thriller, USA 1987. Mit Kevin Costner, Sean Connery, Andy Garcia FSK: 16/**114 Min.**

11.45 Pain & Gain OO 5.1 ⊠
Krimikomödie, USA 2013 Mit Dwayne Johnson, Mark Wahlberg FSK: 16/**125 Min.**

13.55 Lethal Weapon 2 – Brennpunkt L.A. OO ⊠ !
Actionthriller, USA 89. Mit Mel Gibson, Danny Glover – Riggs und Murtaugh legen sich mit südafrikanischen Diplomaten an, die nebenbei als Drogenhändler arbeiten. FSK: 16/**113 Min.**

15.50 Harte Jungs – Bad Boys
Actionkomödie, OO 5.1 ⊠ USA 1995. Mit Will Smith – Die Cops Mike und Marcus müssen eine Kokainladung wiederbeschaffen, die aus ihrem Revier gestohlen wurde. FSK: 18/**114 Min.**

17.50 Bad Boys II OO 5.1 ⊠
Actionkomödie, USA 2003 Mit Will Smith FSK: 18/**135 Min.**

sky cinema CLASSICS

5.00 Amistad OO 5.1 ⊠ Historiendrama, USA 1997. Mit Morgan Freeman FSK: 12/**148 Min.**

7.35 Der Siebente ist dran OO ⊠
Western, USA 1956. Mit Randolph Scott FSK: 12/**78 Min.**

8.55 Der Henker OO SW Western, USA 1959. Mit Robert Taylor, Fess Parker FSK: 12/**84 Min.**

10.25 Der kleine Lord 6 TV-Drama, D / It 1996. Mit Mario Adorf, M. Sägebrecht **88 Min.**

12.00 Der Löwe von Theben ⊠
Abenteuer, It / F 1964. Mit Mark Forest, Yvonne Furneaux, M. Serato FSK: 12/**83 Min.**

13.30 Der Fluch des Pharao
Abenteuer, It 1960. Mit Debra Paget FSK: 12/**91 Min.**

15.05 Das normannische Schwert ⊠ Abenteuer, It / F / Span 72. Mit Mark Damon, L. Dávila FSK: 12/**94 Min.**

16.45 Der Graf von Monte Christo (1) 4-tlg. TV-Abenteuer, D / It / F 1998 Mit Gérard Depardieu, Sergio Rubini FSK: 12/**95 Min.**

18.25 Der Graf von Monte Christo (2) 4-tlg. TV-Abenteuer, D / It / F 1998 Mit Ornella Muti – Dantès lebt in Paris. Er führt einen Rachefeldzug gegen die Männer, die sein Leben zerstört haben. FSK: 12/**102 Min.**

sky cinema FAMILY

6.05 Ride like a Girl – Ihr größter Traum OO 5.1
Biografie, Aus 2019. Mit T. Palmer **95 Min.**

7.45 Spy Kids OO 5.1
Actionkomödie, USA 01FSK: 6/**80 Min.**

9.15 Spy Kids 2 – Die Rückkehr der Superspione OO
Actionkomödie, USA 02 FSK: 6/**90 Min.**

11.00 Explorers – Ein phantastisches Abenteuer OO
Sci-Fi-Komödie, USA 1984. Mit Ethan Hawke FSK: 12/**102 Min.**

12.50 Bigfoot Junior – Ein tierisch verrückter Familientrip 5.1
Animation, Bel / F 2020 FSK: 6/**86 Min.**

14.20 Asterix & Obelix – Im Auftrag Ihrer Majestät
Komödie, F / It / Span 5.1 2012. Mit E. Baer **106 Min.**

16.15 Karate Kid OO 5.1
Drama, USA / China 2010. Mit Jaden Smith – Dre Parker ist neu in Peking und hat Stress mit einem Mitschüler. Der Hausmeister Mr. Han lehrt Dre deshalb Kung Fu. FSK: 6/**140 Min.**

18.35 Drachenzähmen leicht gemacht 6 OO 5.1
Animation, USA 10 – Die Wikinger haben ein Problem mit Drachen. Nur der Häuptlingssohn Hicks nicht. Der freundet sich mit einem der Ungetüme an. FSK: 6/**94 Min.**

sky cinema HIGHLIGHTS

7.20 Batman v Superman: Dawn of Justice OO 5.1 ⊠
Fantasyaction, USA 2016. Mit Ben Affleck FSK: 12/**146 Min.**

9.50 Bumblebee OO 5.1 ⊠
Sci-Fi-Action, USA / China 2018. Mit Hailee Steinfeld, John Cena FSK: 12/**110 Min.**

11.45 Gravity OO 5.1
Sci-Fi, USA 2013. Mit Sandra Bullock, George Clooney – Nachdem ihr Shuttle zerstört wurde, versuchen eine Medizintechnikerin und ein Astronaut, im All zu überleben. FSK: 12/**87 Min.**

13.15 The Dark Knight
Fantasyaction, OO 5.1 ⊠ USA 2008. Mit Christian Bale – Batman bekommt es mit dem schlimmsten aller Gegenspieler zu tun, dem irren Terror-Clown Joker. FSK: 16/**146 Min.**

15.50 Justice League OO 5.1 ⊠
Fantasyaction, USA 2017 Mit Gal Gadot FSK: 12/**116 Min.**

17.50 Wonder Woman OO 5.1 ⊠
Fantasyaction, USA 17. Mit Gal Gadot, Chris Pine, Connie Nielsen – Amazonen-Halbgöttin Diana greift in den Ersten Weltkrieg ein. Sie vermutet ihren Erzfeind Ares auf der Seite der Deutschen. FSK: 12/**136 Min.**

20

SA PRIMETIME

ABENTEUER



20.15 WOW! Nachricht aus dem All NEU 5.1
D 2023. Mit Felix Nölle, Ronald Zehrfeld, Alwara Höfels – Die elfjährige Billie (Ava-Elizabeth Awe) will Astronautin werden, so wie ihre Mama. Zusammen mit ihrem Freund Dino baut sie ein Radioteleskop – und die beiden schnappen tatsächlich Signale von Aliens auf! Dumm nur, dass ihnen keiner glaubt ... **99 Min.**

ACTION

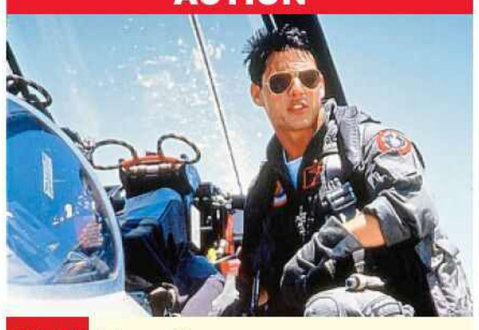

20.15 Top Gun – Sie fürchten weder Tod noch Teufel OO
USA 1986. Mit Kelly McGillis, Val Kilmer – Der ehrgeizige Navy-Pilot Pete Maverick (Tom Cruise) wird für ein knochenhartes Elitetraining ausgewählt. Durch sein disziplinloses Verhalten macht er sich bei den Kameraden und Vorgesetzten bald unbeliebt. Als ein Freund bei einem Manöver tödlich verunglückt, rutscht Maverick in eine Krise. FSK: 12/**105 Min.**

TV-ABENTEUER

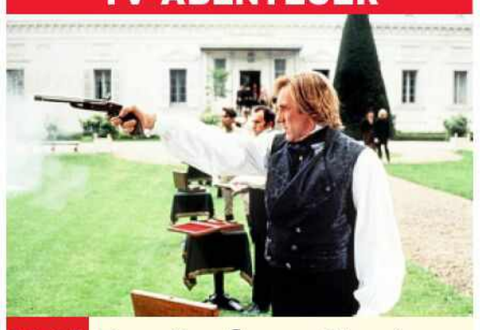

20.15 Der Graf von Monte Christo (3)
4-tlg., D / It / F 1998. Mit Sergio Rubini, Christopher Thompson – Dantès (Gérard Depardieu) verkehrt mittlerweile in der gehobenen Gesellschaft von Paris. Da findet er heraus, dass Morcerf im Orient seinen Dienstherrn an die Türken verraten hat. Die ganze Familie des Mannes wurde ausgelöscht. FSK: 12/**101 Min.**

ACTION



20.15 The Nice Guys – Nett war gestern! OO 5.1 ⊠
USA 2016. Mit Matt Bomer – Privatdetektiv Holland March (Ryan Gosling, l.) und der Geldeintreiber Jackson Healy (Russell Crowe) arbeiten eher wider Willen zusammen. Als sie bei einem lukrativen Auftrag die vermisste Amelia aufspüren sollen, geraten sie ins Visier von skrupellosen Profikillern. FSK: 16/**112 Min.**

FANTASYACTION



20.15 Suicide Squad OO 5.1 ⊠
USA 2016. Mit Will Smith, Cara Delevingne – Anstatt von Polizisten lässt die US-Regierung in riskanten Fällen die Arbeit von gefährlichen Häftlingen erledigen. Die Psychopathen werden von Deadshot und Harley Quinn (Margot Robbie) angeführt. Computerchips in ihren Köpfen sollen eine Flucht verhindern. Doch nun plant der Schurke Joker, Harley Quinn zu befreien. FSK: 16/**119 Min.**

22

NACHTS

22.00 The Equalizer 3 – The Final Chapter OO 5.1 ⊠
Action, USA / It 2023. Mit Denzel Washington, Dakota Fanning – Der Ex-Agent Robert McCall lebt ein ruhiges Rentnerleben in Süditalien. Doch als seine neu gewonnenen Freunde von der Mafia bedroht werden, greift McCall wieder zur Waffe. FSK: 16/**105 Min.**

23.50 Ein Mann namens Otto
Komödie, USA / S OO 5.1 2022. Mit Tom Hanks, Mariana Treviño FSK: 12/**122 Min.**

1.55 Die Drei Musketiere – D'Artagnan OO 5.1 ⊠
Abenteuer, F 2023. Mit François Civil FSK: 12/**118 Min.**

4.00 Mean Girls – Der Girls Club OO 5.1
Musicalkomödie, USA 2024 FSK: 6/**108 Min.**

22.10 Mission: Impossible – Dead Reckoning OO 5.1
Action, USA 2023. Mit Tom Cruise, Hayley Atwell, Ving Rhames – Ethan Hunt und sein Team müssen die Welt vor einer gefährlichen Waffe bewahren. Die Mission stellt Ethan vor einige persönlich schwere Entscheidungen. FSK: 12/**158 Min.**

0.55 Turbulence OO
Action, USA 1996. Mit Ray Liotta, Lauren Holly,Hector Elizondo. Ben Cross FSK: 16/**93 Min.**

2.40 Transformers: The Last Knight OO 5.1
Sci-Fi-Action, USA 2017. Mit Mark Wahlberg, Anthony Hopkins FSK: 12/**144 Min.**

22.05 Der Graf von Monte Christo (4) 4-tlg. TV-Abenteuer, D / It / F 1998 Mit Julie Depardieu, Pierre Arditi – Dantès sieht sich endlich am Ziel. Die Schlinge, die er um Morcerf gelegt hat, zieht sich zu: Er lanciert einen Zeitungsartikel, der den Verrat am Sultan aufdeckt. FSK: 12/**91 Min.**

23.45 Das normannische Schwert ! Abenteuer, It / F / Span 1972. Mit Mark Damon FSK: 12/**94 Min.**

1.25 2 Millionen $ Trinkgeld
Liebeskomödie, OO 5.1 USA 1994. Mit Nicolas Cage, B. Fonda FSK: 6/**94 Min.**

3.10 Erdbeben OO 5.1
Katastrophenfilm, USA 1974. Mit Charlton Heston, Ava Gardner FSK: 12/**120 Min.**

22.10 Scary Movie OO
Horrorkomödie, USA 2000. Mit C. Electra – Vor einem Jahr haben die Freunde Cindy, Brenda, Buffy, Greg, Ray und Bobby an Halloween versehentlich einen Mann überfahren. Nun stehen sie alle auf der Abschussliste eines durchgedrehten maskierten Killers. FSK: 16/**85 Min.**

23.40 Scary Movie 2 OO 5.1
Horrorkomödie, USA 2001 Mit Anna Faris FSK: 16/**78 Min.**

1.05 Scary Movie 3 OO 5.1
Horrorkomödie, USA / Kan 03. Mit A. Faris FSK: 12/**80 Min.**

2.30 Taxi 3 OO 5.1
Komödie, F 2003. Mit Samy Naceri, Bernard Farcy FSK: 12/**84 Min.**

4.00 Jackass Nummer Zwei
Komödie, USA 2006 OO 5.1 Mit D. England FSK: 18/**89 Min.**

22.20 Gladiator OO 5.1
Action, USA / GB 2000. Mit Russell Crowe, Joaquin Phoenix, Connie Nielsen – Commodus, Sohn des römischen Kaisers, erfährt, dass der Tribun Maximus dessen Nachfolger werden soll. Er lässt deshalb Maximus als Sklaven verkaufen und tötet dessen Familie. Maximus kehrt Jahre später als Gladiator nach Rom zurück, um sich an Commodus zu rächen. FSK: 16/**144 Min.**

0.55 Matrix OO 5.1
Sci-Fi-Action, USA 1999. Mit Keanu Reeves FSK: 16/**130 Min.**

3.10 Matrix Reloaded OO 5.1
Sci-Fi-Action, USA 03. Mit Keanu Reeves FSK: 16/**131 Min.**

genial gelungen geht so grausig OO Zweikanal ◀▶ Dolby Surround 5.1 Dolby Digital SW schwarz-weiß UT Untertitel Bildbeschreibung für Sehbehinderte
▶ **OnDemand** Verfügbar bei Sky On Demand oder in der Mediathek des jeweiligen Senders ⊠ Jugendschutz-Vorsperre

WARNER TV FILM HD

6.00 **Bronco Billy** Western-komödie, USA 1980. Mit Clint Eastwood, Sondra Locke, Geoffrey Lewis FSK: 12/**110 Min.**

7.55 **Wer hat Angst vor Virginia Woolf?** ⊠ 5.1 Drama, USA 66 Mit Elizabeth Taylor, Richard Burton FSK: 16/**125 Min.**

10.10 **Poltergeist** ⊠ Horror, USA 1982. Mit Craig T. Nelson, JoBeth Williams, Beatrice Straight FSK: 16/**110 Min.**

12.05 **Das Parfum – Die Geschichte eines Mörders** Thriller, D / F / Span 2006 Mit A. Rickman FSK: 12/**141 Min.**

14.30 **Dark Shadows** Horror-komödie, USA 2012. Mit Johnny Depp, Michelle Pfeiffer FSK: 12/**113 Min.**

16.25 **Grand Budapest Hotel** Komödie, USA / D 2014 Mit Ralph Fiennes – Der Hotelconcierge Gustave erbt von einer alten Dame ein wertvolles Bild. Ihre Angehörigen sind nicht begeistert. FSK: 12/**96 Min.**

18.10 **Pleasantville** Fantasy-komödie, USA 1998. Mit Tobey Maguire, William H. Macy – David und seine Schwester werden durch eine Fernbedienung in die Welt einer Fernsehserie transportiert. FSK: 6/**119 Min.**

THRILLER



20.15 **The Town: Stadt ohne Gnade** ⊠ USA 2010. Mit Blake Lively – Doug (Ben Affleck) raubt mit drei Freunden in Boston Banken aus, meistens im Auftrag des irischen Paten Frankie. Als das Quartett nach einem Überfall die Bankangestellte Claire (Rebecca Hall) als Geisel nimmt, verliebt sich Doug in sie. FSK: 16/**119 Min.**

22.25 **Passwort: Swordfish** Actionthriller, USA 2001 Mit John Travolta – Um neun Milliarden Dollar schwarzer Regierungsgelder abzugreifen, nötigt der zwielichtige Gabriel mit seiner Komplizin Ginger das Hacker-Ass Stanley zur Kooperation. FSK: 16/**95 Min.**

0.10 **Stirb Langsam 2** Action, USA 1990. Mit Bruce Willis – McClane will gerade seine Frau abholen, als ein Terrorkommando plötzlich das Flughafengebäude stürmt. Der Cop nimmt den Kampf auf. FSK: 16/**111 Min.**

2.10 **Stirb langsam: Jetzt erst recht** Actionthriller, USA 1995 FSK: 16/**122 Min.**

4.15 **Warte bis es dunkel ist** Psychothriller, USA 67. Mit Alan Arkin FSK: 18/**107 Min.**

sky one

6.20 **Blue Bloods – Crime Scene New York** OV 5.1 ⊠ (12/8–11) Krimiserie, USA 2021. Die Spaßbremse / Die Lady aus London / Das Comeback des Cowboys / Die Achillesferse

9.20 **Hawaii Five-0** OV 5.1 ⊠ (10/5–7) Krimiserie, USA 2019. Verschwunden / Nicht zu bremsen / DNA. Mit Alex O'Loughlin, Scott Caan

11.35 **Hawaii Five-0** OV 5.1 ⊠ (10/8–11) Krimiserie, USA 2019. Mit Rat und Tat / Hawaiianisches Gold / Allein / Dunkle Wolken

14.35 **Hawaii Five-0** OV 5.1 ⊠ (10/12–14) Krimiserie, USA 2019. Anruf mit Folgen / Ganz diskret / Verunglückt

16.50 **Hawaii Five-0** OV 5.1 ⊠ (10/15–17) Unfreiwillig / Das Geständnis / Mord, wie Er im Buche steht – Nach seinem unerwarteten Verschwinden ist Adam nun wieder aufgetaucht und will seinen Job zurück.

19.10 **Die Wespe** 5.1 (3/1+2) Comedyserie. Around the clock / Nought – Eddie hat eine Pechsträhne: Die Hotelbuchung storniert, der Wagen abgeschleppt, und dann trifft er auch noch seinen verhassten Bruder.

GAUNERKOMÖDIE

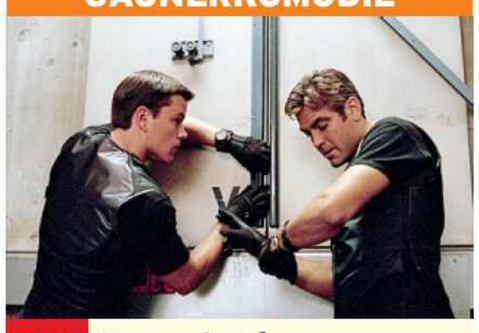

20.15 **Ocean's Eleven** OV 5.1 USA 2001. Mit Matt Damon, Andy Garcia – Gerade aus der Haft entlassen, plant der Ganove Danny Ocean (George Clooney, r.), parallel drei Spielcasinos auszurauben. Elf Experten sollen sich mit ihm den Zentraltresor vornehmen. Danny will vor allem einem schaden: dem Spielbankbesitzer Terry Benedict, dem neuen Liebhaber seiner Ex-Frau Tess. FSK: 12/**111 Min.**

22.10 **The Equalizer** OV 5.1 (4/8–10) Zum Scheitern verurteilt / Harrys Geheimnis / Am Boden zerstört – Als Dante und Big Ben angegriffen werden, eilt ihnen McCall zu Hilfe. Dabei kommt ein Familiengeheimnis ans Licht.

0.25 **Hawaii Five-0** OV 5.1 (3/9–13) Krimiserie. Kleine Beute / Allzeit bereit / Steve Junior / Schatten und Licht / Block A – Max gerät in einen Banküberfall. Bei dem Versuch, die Räuber aufzuhalten, wird ein Kunde angeschossen.

4.00 **11th hour** OV Kurzfilm, USA 2017

4.15 **Blue Bloods** OV 5.1 ⊠ (12/12–14) Krimiserie

sky atlantic

5.40 **Bonusmaterial Domina – Making Of** Magazin

5.50 **11th hour** OV Kurzfilm

6.00 START **Carnivale** OV ⊠ (1/1–5) 12-tlg. Mysteryserie, USA 04 Welt aus Staub / Richtung Süden / Die dunkle Gabe / Schwarzer Blizzard / Babylon. Mit Michael J. Anderson

10.30 START **Game of Thrones – Das Lied von Eis und Feuer** (6/1–4) 10-tlg. OV 5.1 ⊠ Fantasyserie, USA / GB 2016 Die Rote Frau / Zuhause / Eidbrecher / Das Buch des Fremden. Mit Emilia Clarke

14.15 **Game of Thrones – Das Lied von Eis und Feuer** (6/5+6) Fantasy- OV 5.1 ⊠ serie, USA / GB 2016. Das Tor / Blut von meinem Blut

16.05 **Game of Thrones – Das Lied von Eis und Feuer** (6/7+8) Fantasy- OV 5.1 ⊠ serie, USA / GB 2016. Der Gebrochene / Niemand

18.00 **Game of Thrones – Das Lied von Eis und Feuer** (6/9+10) Fantasy- OV 5.1 ⊠ serie, USA / GB 2016. Die Schlacht der Bastarde / Die Winde des Winters – Daenerys handelt mit Tyrion eine Kapitulation aus, als die Stadt von Kriegsschiffen aus beschossen wird.

SCI-FI-SERIE



20.15 **Dune: Prophecy** OV 5.1 (1/6) USA 2024. Mit Emily Watson, Olivia Williams – Desmond (Travis Fimmel) begibt sich auf Kriegspfad, um Aufständische aufzuspüren. Unterdessen versucht Tula ihr geheimes Projekt vor den anderen Schwestern zu vertuschen.

21.40 **Game of Thrones – Das Lied von Eis und Feuer** (6/1+2) Fantasy- OV 5.1 ⊠ serie, USA / GB 2016 Die Rote Frau / Zuhause – Daenerys erfährt als Gefangene der Dothraki, dass sie als Witwe eines Khals nach alter Tradition nur an einem bestimmten Ort weiterleben darf.

23.25 **Game of Thrones – Das Lied von Eis und Feuer** (6/3–5) Fantasy- OV 5.1 ⊠ serie, USA 2016. Eidbrecher / Das Buch des Fremden / Das Tor – Mit der Hilfe des dreiäugigen Raben wirft Bran einen Blick in seine Vergangenheit.

2.15 **Game of Thrones – Das Lied von Eis und Feuer** (6/6–9) Fantasy- OV 5.1 ⊠ serie, USA / GB 2016. Blut von meinem Blut / Der Gebrochene / Niemand / Die Schlacht der Bastarde

sky showcase

5.55 **Doc Martin** OV 5.1 (9/8) Serie, GB 19. Ein letzter Test

6.45 START **The Good Doctor** OV 5.1 (1/1–4) 18-tlg. Dramaserie, USA 2017. Ein außergewöhnliches Talent / Fremde Federn / Nur ein einziges Glas / Gegen alle Vernunft

9.45 **Quatsch Comedy Club** Show, D 2022 (5/14+15)

10.55 **Hubert und Staller** 5.1 (8/10–13) Krimiserie, D 2019. Bulle Bulle / Wasser des Lebens / Jäger des verlorenen Hutes / Eine smarte Dame. Mit Christian Tramitz

14.20 **Hubert und Staller** 5.1 (8/14–16) Krimiserie, D 2019. Nonnenlos / Ausnahmezustand / Um ein Haar

17.00 **Hubert und Staller** 5.1 (9/1+2) Bauernregel / Waldsterben – Hubert findet einen verunglückten Mofafahrer. Der Tote scheint einer größeren Sache auf der Spur gewesen zu sein.

18.40 **Sin City Murders** OV ⊠ (3+4) Vermisst in Vegas / Tod einer Influencerin – Bruce Weinstein verschwindet spurlos. Zwei Leichen werden in der Mojave-Wüste entdeckt. Die Detektive tauchen in die dubiose Welt der Mafiosi ein.

GAUNERKOMÖDIE

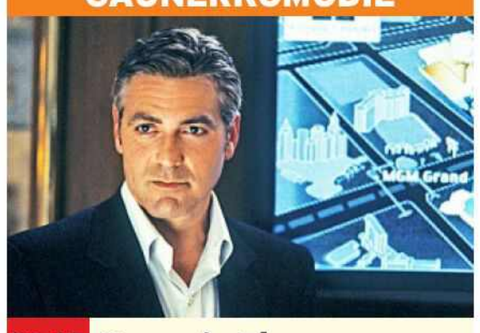

20.15 **Ocean's Eleven** OV 5.1 USA 01. Mit Matt Damon, Andy Garcia – Noch gar nicht richtig aus dem Knast raus, hat Danny Ocean (George Clooney) schon einen neuen Coup ausbaldowert. Er will in Las Vegas die Tresore von Terry Benedict knacken, der ihm seine Ex-Frau Tess ausgespannt hat. FSK: 12/**111 Min.**

22.10 **House of the Dragon** OV (1/3+4) Serie, USA 22. Der Zweite seines Namens / Der König der Meerenge – Daemon zieht mit der Seeschlange in den Kampf gegen den Krabbenspeiser. Rhaenyra eröffnet sich die Aussicht auf eine Heirat.

0.20 **Get Millie Black** (1/5) OV Serie, GB 2022. Get Millie Black – Millie versucht, Romeo undercover in London zu finden, bevor ihre mysteriösen Gegenspieler sie aufhalten können.

1.20 **Sin City Murders** OV Dokureihe, USA 2024 (3+4) Vermisst in Las Vegas / Tod einer Influencerin

2.45 **Hubert und Staller** 5.1 (9/3–5) Krimiserie, D 2019 Eine Leich zu viel / Hals- und Beinbruch / Pony am Stock. Bis 5.05 Uhr

sky krimi

5.05 **Morden im Norden** (9/8–12) Serie, D 2023. Harte Kerle / Das perfekte Opfer / Gestohlenes Glück / Abgetaucht / Entführt. Mit Sven Martinek

9.20 **Kommissarin Heller: Panik** ⊠ TV-Krimi, D 2021 Mit Lisa Wagner FSK: 12/**89 Min.**

10.55 **München Mord: Was vom Leben übrig bleibt** ⊠ TV-Krimi, D 20. Mit Bernadette Heerwagen FSK: 12/**89 Min.**

12.30 **Nord bei Nordwest: Der Anschlag** ⊠ TV-Krimi, D 20 Mit Hinnerk Schönemann, Marleen Lohse FSK: 12/**89 Min.**

14.00 **Nord bei Nordwest: Conny & Maik** ⊠ TV-Krimi, D 20. Mit Hinnerk Schönemann, J. Klinge FSK: 12/**89 Min.**

15.35 **Nord bei Nordwest: Im Namen des Vaters** ⊠ TV-Krimi, D 20. Mit Hinnerk Schönemann FSK: 12/**89 Min.**

17.05 **Nord bei Nordwest: Ho-Ho-Ho!** ⊠ TV-Krimi, D 2021. Mit Jana Klinge, Marleen Lohse FSK: 12/**89 Min.**

18.40 **Nord bei Nordwest: Der Andy von nebenan** ⊠ TV-Krimi, D 22. Mit Vedat Erincin – Andreas, ein Mann mit dem Geist eines Kindes, wird beschuldigt, seinen Ziehvater getötet zu haben. FSK: 12/**89 Min.**

TV-KRIMI



20.15 **Nord bei Nordwest: Der Ring** D 22. Mit Marleen Lohse – Ein Ex-Kollege von Hannah (Jana Klinge) hat Ärger mit Kieler Drogenbossen und sucht Unterschlupf auf Schwanitz. Auch Kidnapping wird ihm vorgeworfen. Hauke (Hinnerk Schönemann) ist in diesem Fall nicht sicher, wem er trauen kann. FSK: 12/**89 Min.**

21.45 **Nord bei Nordwest: Wilde Hunde** TV-Krimi, D 2022. Mit Jana Klinge – Die Spur zum Mörder von Frank Schuster führt zu einer Hundepension. Jule vermutet, dass auch die tödlichen Hundeköder von dort stammen könnten. Ist die Pension nur eine Tarnung? FSK: 12/**89 Min.**

23.20 **Die Rosenheim-Cops** (15/10) Krimiserie, D 2015 Der Weihnachtsmann ist tot

0.05 **Inspector Barnaby: Das untote Dorf** OV TV-Krimi, GB 2016 FSK: 12/**89 Min.**

1.40 **Inspector Barnaby: Mord in bester Absicht** TV-Krimi, GB 2017. Mit OV Neil Dudgeon FSK: 12/**89 Min.**

3.10 **Inspector Barnaby: Das Cricket-Fieber** OV TV-Krimi, GB 2017 FSK: 12/**89 Min.**

Sky Cinema-Paket Altersempfehlungen: 3 ab 3 Jahren
! Letzte Ausstrahlung **Serieninfo:** Sendungs- o. Folgentitel (1/2) = 1. Staffel / 2. Folge **HD** auch in HDTV empfangbar, nicht in allen Kabelnetzen verfügbar

MORGENS 14 20 15 NACHTS SA

sky crime

5.25 **Der Unglücksbringer: Das Leben und die Tode des Robert Durst** Dokureihe (5+6) OO ⊠
7.25 **Mein (fast) perfektes Verbrechen** OO ⊠ Reihe, USA 2016 (8–10)
9.40 **Unfall, Selbstmord oder Mord** OO ⊠ Reihe (1–6) U. a.: Tod an der Drei-Punkte-Linie
14.15 **Unfall, Selbstmord oder Mord** OO ⊠ Reihe (9) Das Monster von Montebello
15.00 **Mord: Die Jagd nach der Wahrheit** OO ⊠ Reihe, GB 2023 (1–3) U. a.: Satish Sekar
17.35 **Mord: Die Jagd nach der Wahrheit** OO ⊠ (4–6) Paul Novack / Lee Wilson / Bill Stutzman & Mike Kirby – 1966 wird Danny Goldman entführt. 2012 finden seine Ex-Freunde heraus, wer hinter dieser Tat steckt.

DOKUREIHE



20.15 Smiley Face Killers: Die Jagd nach Gerechtigkeit OO
USA 2019 (1+2) Dakota James / Luke Homan – Ein Team pensionierter Polizei-Ermittler (o.) untersucht den Tod eines Studenten 2017. Sie wollen herausfinden, ob der Fall mit der Smiley-Face-Killer-Theorie zusammenhängt.

22.05 **Murder in the Family** (1/3+4) OO Serie. U. a.: Dylan McDermott
23.45 **Black Widow – Männer im Netz einer Mörderin** OO ⊠ (1+2)
1.30 **Smiley Face Killers: Die Jagd nach Gerechtigkeit** OO (1+2)

sky documentaries

5.15 **Bob Ross: The Joy of Painting** OO Malkurs
6.45 **Terra X: Der Wormser Wunderbau** Doku, D 18
7.35 **Border Patrol** OO Reihe (3–10) U. a.: Morphium im Schritt / Ein Hauch Hollywoodr
11.05 **Tony Hawk: Until the Wheels Fall Off** OO Dokufilm, USA 22 **124 Min.**
13.15 **Diana – Sieben Tage erschüttern die Welt** Doku (1+2) König- OO reich unter Schock / Monarchie in Gefahr
14.55 **Kennedy, Sinatra und die Mafia** OO ⊠ SW Dokureihe, Irl 23 (1+2)
16.35 **Women Who Rock** Show, OO 5.1 SW USA 2022 (1/1+2)
18.35 **Ride with Norman Reedus** OO Dokusoap, USA 2017. Spanien mit Jeffrey Dean Morgan / Südstaaten mit Dave Chappelle / Kalifornien – Joshua Tree

DOKUREIHE



21.00 Race to Perfection
GB 2020 (4+5) OO 5.1
Triumphe und Tragödien / Kontroversen – Triumphe und Tragödien sind untrennbar mit der Formel 1 verknüpft. Welche F1-Piloten waren unaufhaltsame Siegertypen, und welche Motorsportlegenden mussten viel zu früh ihr Leben lassen? (o.: Ayrton Senna)

23.05 **Race to Perfection** OO (6+7) Legendäre 5.1 F1 Teams / Pioniere
1.15 **Ride with Norman Reedus** OO Dokusoap
3.35 **Terra X: Humboldt und die Neuentdeckung der Natur** Doku

sky nature

5.15 **Monkey Life** Reihe (11)
5.40 **Mein bester tierischer Freund** OO Dokureihe (3–6) U. a.: Spud, Digger und Tommy
9.20 **Animal Park: Zoo-Geschichten aus Longleat** OO Reihe (5–8)
12.35 **Unser Hof – Mit Cheyenne und Nino** Winter / Frühling
14.30 **Unser Hof – Mit Cheyenne und Nino** Doku-soap. Sommer / Herbst
17.00 **Unser Hof – Mit Cheyenne und Nino** – Cheyenne und Nino reisen nach Japan, um mehr über das Wagyu-Rind zu erfahren.
18.50 **Unser Hof – Mit Cheyenne und Nino** Dokusoap – Cheyenne wünscht sich Hühner. Warum also nicht gleich eine eigene Zucht aufbauen? Nino besucht einen bekannten Hühnerhof in Uelzen.

DOKUREIHE

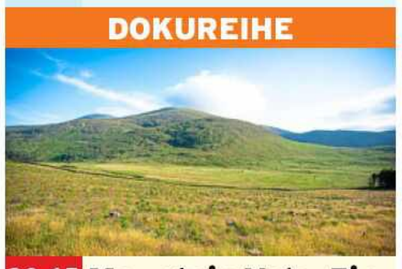

20.15 Mountain Vets: Einsatz in Nordirland
GB 22 (5) Hengst oder Wallach? – Es ist Sommer in den Mourne Mountains (o.). Die Hitzewelle in der Region stellt die Tierärzte vor Herausforderungen: Kälber dehydrieren, Hunde und Dachse benötigen Abkühlung.

21.15 START **Schimpansen im Kongo mit Jane Goodall** (1/1+2) Building the OO Dream / New Arrivals
23.05 **Wurzeln des Lebens** Reihe, Südafrika 17 (1)
0.00 **Fantastische Pilze – Die magische Welt zu unseren Füßen** OO Dokufilm, USA 19 **77 Min.**

DISCOVERY CHANNEL HD

6.00 **Border Control – Spaniens Grenzschützer**
6.25 **Die Aquarium-Profis** U. a.: Party Rockin' OO Tank / Bellagio Make-over / DJ of Dragons
11.00 **Die Aquarium-Profis** U. a.: Country Superstar Surprise! / The Miami Heat is On! / Nacho Average Fish Tanks
14.05 **Outback Opal Hunters** Der letzte Versuch / Am Abgrund – Rod Manning sucht einen neuen Schürfpartner. Ist der 16-jährige Damien McBride den Strapazen gewachsen?
15.40 **Outback Opal Hunters** Dokusoap. Ein staubiger Tag / Schürfen im Eigenheim / Aufbruch in neue Tiefen
17.55 **Outback Opal Hunters** Dokusoap. Das Museumsstück / Verheißungsvolles Land / Harte Verhandlung

DOKUSOAP



20.15 Naked Survival: Castaways OO
USA 23. Kein Schwein gehabt – Rachel (r.), Candice (M.) und Justin (l.) müssen beim Abendessen mit Schnecken vorliebnehmen. Kerra, Bulent und Na'-im versuchen ein Wildschwein einzufangen.

21.00 **Mud Madness – Die Schlamm-Racer** OO Reihe. Der Sieger-Rap
21.45 NEU **Air Jaws: Haie auf Medaillenkurs** OO Doku, USA / Südafrika 21
22.30 **Mothersharker – Das Geheimnis der Haigeburten** OO Doku
23.15 **Caught!** OO Dokureihe
0.05 **SOS Sydney** OO Doku

THE HISTORY CHANNEL

5.35 **Die grausamsten Erfindungen der Geschichte** Dokureihe
9.35 **Die grausamsten Erfindungen der Geschichte** Reihe U. a.: Folterkammern
12.00 **Die grausamsten Erfindungen der Geschichte** Dokureihe U. a.: Fatale Fallen
13.35 **Wunder und Heiligtümer mit Dennis Quaid** Reihe, USA 2024 Bundeslade und Arche Noah / Der Wunsch nach Unsterblichkeit / Reliquien von Jesus
16.05 **Wunder und Heiligtümer mit Dennis Quaid** Dokureihe, USA 2024 Das Ende der Welt / Sagenhafte Schätze / Verborgene Wunder
18.35 **Wunder und Heiligtümer mit Dennis Quaid** Dokureihe, USA 2024 Mysteriöse Kultstätten / Fluch und Segen

DOKUREIHE



20.15 Die Geheimagentinnen des Zweiten Weltkriegs
Aus 23. Mut und Verrat – Vera Atkins, Virginia Hall (o.), Mathilde Carré, Noor Inayat Khan, Yvonne Cormeau und Yolande Beekman – diese Agentinnen mussten allen möglichen Widrigkeiten trotzen.

21.20 **Die Geheimagentinnen des Zweiten Weltkriegs** U. a.: Undercover / Alles oder nichts
0.15 **Die Geheimagentinnen des Zweiten Weltkriegs** U. a.: Loyalität auf dem Prüfstand
2.15 **Der Geschichte auf der Spur** Reihe, D 2021

CRIME+ INVESTIGATION

8.30 **The Invisible Line**
9.25 **Total Control** Doku
10.10 **Falsche Freunde**
11.00 **Ich wurde missbraucht – Häusliche Gewalt gegen Männer**
11.50 **Unentdeckt** Dokusoap
12.15 **Prostitution: Kein Job wie jeder andere**
13.05 **Das Ende der Sexarbeit?** Doku, D 2021
13.40 **Stoppt den Menschenhandel** Dokufilm, USA 2017
14.35 **Das Verschwinden von Sasha Leigh Crook** Dokumentation
15.05 **Die fatalen Schicksalsschläge des Bruno Bronn** Dokumentation
15.35 **Der letzte Klick** Dokureihe. Bobbie Jo
16.05 **Vor Gericht** Dokureihe U. a.: Der Fall Donald Wayne Hartung / Der Fall Heavy Metal
19.25 **24 Stunden bis zum Mord** Reihe, Kan 2023 Mörderische Sexspiele

KRIMISERIE

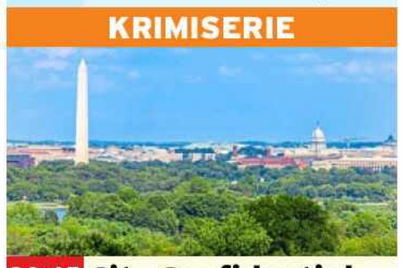

20.15 City Confidential
USA 2021. Tod auf dem Campus – Im Herbst 2000 fürchten Studenten um ihr Leben, als die Gallaudet University in Washington D. C. (o.) zum Jagdrevier eines Mörders wird.

21.05 **City Confidential** Serie Auf Mörderjagd
21.55 **Ich überlebte! Deutsche Schicksale** Dokureihe, D 2011. Sascha, Andreas & Gabriele / Carmen & Tobias
23.45 **24 Stunden bis zum Mord** Reihe, Kan 2023 Mörderische Sexspiele
0.30 **Bloodline Detectives** Dokureihe. Doppelmord in Orange County

BEATE UHSE TV HD

20.15 **Tat & Wahrheit** ⊠ (53) Red Fox & Jia Lissa
20.40 **Sexpension Hüttenzauber** ⊠ Erotik, D 2017. Pattis Zukunft
21.10 **Berlin 24h Sex** ⊠ (4/1) Serie. Vanda & Jason
21.30 **The Book of Spells** ⊠ TV-Erotik, USA 22. Mit A. Jayne FSK: 16/**80 Min.**
22.50 **Die Erbinnen** ⊠ TV-Erotik, D / Span 2021. Mit Angelika Grays FSK: 18/**115 Min.**
0.45 **The Sexy Side of Fashion** ⊠ TV-Erotik, USA 2023. Mit Lili Charmelle FSK: 18/**115 Min.**
2.40 **Sporty Girls** TV-Erotik, USA 2023. Mit Aria Valencia FSK: 18/**90 Min.**
4.10 **Cumming Soon** Rosa
4.15 **Mike Becks Weihnachtsticken** Erotik, S 2005. Mit Nicole Berg, A. Larima FSK: 18/**90 Min.**

MOTORVISION+

5.10 **US Pro Pulling** OO
5.35 **Top Speed Classic**
6.00 **Nascar Cup Series** OO
6.55 **Australian Circuit Boat Racing** OO
11.40 **Tourenwagen: Supercars Championship** OO NTI Townsville 500, Reid Park Street Circuit, Rennen
13.30 **IMSA Sportscar Championship** OO Sportscar Weekend, Road America
16.20 **Nascar Cup Series** OO Toyota / Save Mart 350 / Iowa Corn 350 Powered by Ethanol / USA Today 301 / Ally 400
20.00 **Nascar Cup Series** OO Grant Park 165, Chicago Street Course / Ally 400
0.45 **Tuning...** Magazin
1.10 **Classic** Magazin
1.35 **Grüne Welle** Magazin
2.05 **Cars + Life** Magazin

CARTOON NETWORK

7.05 **Gumball** 7 Animation
8.00 **Die heldenhafte Reise des tapferen Prinz Ivandoe** 6 Trickserie
8.25 **Hero Inside** Animation
8.55 **We Bare Bears** 6
9.20 **Looney Tunes Cartoons** 6 Trickserie
9.50 **Tiny Toons Looniversity** 6 Trickserie
10.10 **Gumball** 7 Animation
11.00 **Tiny Toons Looniversity** 6 Trickserie
11.40 **Craig of the Creek – Im Wald der Abenteuer** 6 Animationsserie
12.25 **Hero Inside** Animation
12.55 **Teen Titans Go!** 8
13.55 **Jellystone** 6 Trickserie
14.30 **We Baby Bears – Bärchen wie wir** 6
14.50 **Gumball** 7 Animation
15.40 **Teen Titans Go!** 8
16.05 **Craig of the Creek – Im Wald der Abenteuer** 6 Animationsserie
16.45 **Looney Tunes Cartoons** 6 Trickserie
17.15 **Gumball** 7 Animation
18.05 **Tiny Toons Looniversity** 6 Trickserie
18.30 **Craig of the Creek – Im Wald der Abenteuer** 6 Animationsserie
19.00 **We Bare Bears** 6
19.25 **Teen Titans Go!** 8 Starfires gute Küche
20.10 **Gumball** 7 Das WLAN / Der Test / Das Wischen / Das Schlupfloch
20.55 **Craig of the Creek – Im Wald der Abenteuer** 6 Animationsserie Mit Jessica im Wald / Gesammelte Schätze
21.15 **Teen Titans Go!** 8
22.00 **Gumball** 7 Animation
22.25 **Winter-Marathons: Uncle Grandpa** 8
22.45 **Adventure Time** 8
23.30 **Steven Universe** 6
0.15 **Regular Show** 8

CARTOONITO

6.00 **Mr. Bean** 7 Trickserie
6.55 **Grizzy und die Lemminge** 6 Animation
8.00 **Batwheels** 6 Trickserie
8.25 **Bugs Bunnys Baumeister** 5 Trickserie
8.55 **Lucas, die Spinne** 4
9.20 **Lu & die Krabbelbande – Shorts** 4 Trickserie
9.30 **Mr. Bean** 7 Trickserie
11.40 **Thomas & seine Freunde** 3 Trickserie
11.55 **Grizzy und die Lemminge** 6 Animation
12.30 **Batwheels** 6 Trickserie
12.55 **Mr. Bean** 7 Trickserie
13.45 **Thomas & seine Freunde** 3 Trickserie
14.00 **Baby Looney Tunes** 4
14.20 **Bugs Bunnys Baumeister** Trickserie
15.00 **Batwheels** 6 Trickserie
15.20 **Hier kommen die Batwheels** 6 Wenn's mal nicht rund läuft
15.30 **Lucas, die Spinne** 4
15.45 **Thomas & seine Freunde** 3 Trickserie
16.00 **Tom und Jerry und der Zauberer von Oz** 6 TV-Zeichentrick, USA 2011 FSK: 6/**52 Min.**
17.00 **Mr. Bean** 7 Trickserie
17.55 **Grizzy und die Lemminge** 6 Animation
18.50 **Lu & die Krabbelbande – Shorts** 4 Trickserie
19.00 **Tom und Jerry Show** 6
19.25 **Tom & Jerry in New York** 6 Trickserie
19.55 **Mr. Bean** 7 Trickserie
20.45 **Thomas & seine Freunde** 3 Trickserie
20.55 **Grizzy und die Lemminge** 6 Animation
21.50 **Thomas & seine Freunde** 3 Trickserie
22.00 **Batwheels** 6 Trickserie
22.55 **Bugs Bunnys Baumeister** 5 Trickserie
23.50 **Mr. Bean** 7 Trickserie
0.40 **Flipi** 3 Animationsserie

genial gelungen geht so grausig OO Zweikanal Dolby Surround 5.1 Dolby Digital SW schwarz-weiß UT Untertitel Bildbeschreibung für Sehbehinderte
OnDemand Verfügbar bei Sky On Demand oder in der Mediathek des jeweiligen Senders OmU Original mit Untertiteln **HD** auch in HDTV empfangbar ⊠ Jugendschutz-Vorsperre

sky replay

5.15 START **Hawaii Five-0** (6/1–4) 25-tlg. Krimiserie, USA 2015
8.15 **Hawaii Five-0** (6/5–8) Serie. U. a.: Tag der Wahrheit / Monster
11.15 **Hawaii Five-0** (6/9–12) Professor Danno / Ohne Deckung / Der kleine Bruder / Operation Fugo
14.15 **Hawaii Five-0** (6/13–15) Serie. U. a.: Mein liebster Feind / Unglück im Glück
16.30 **Hawaii Five-0** (6/16–18) Eine haarige Angelegenheit / Das Schmetterlingstattoo / Mit Pfeil und Bogen
18.45 **Hawaii Five-0** (6/19+20) Serie. Lou Grovers Geheimnis / Iron Man – Steve beobachtet, wie Lou eine Auseinandersetzung mit einem Unbekannten hat. Prompt ist Lou verschwunden.

KRIMISERIE

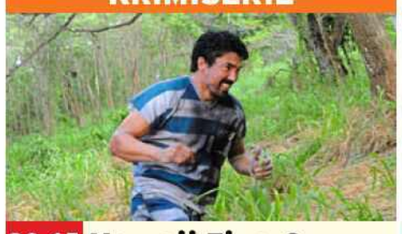

20.15 **Hawaii Five-0** (6/21) USA 2016. Auf und davon – Mehrere Busse eines Gefangenentransports explodieren. Einer der Häftlinge war Adam (Ian Anthony Dale) – und der ist nun mit fünf Kriminellen auf der Flucht.
20.55 **Hawaii Five-0** (6/22–25) Ein entscheidender Fehler / Der Augenzeuge / Im Netz der Spinne / Undercover
23.55 START **Hawaii Five-0** (7/1+2) 25-tlg. Serie, USA 2016. Bereit für ein Spiel? / Geschüttelt, nicht gerührt
1.20 **Hawaii Five-0** (7/3–7) Serie. Bis 5.25

UNIVERSAL TV HD

9.40 **Ich – Einfach unverbesserlich 2** Animation, USA 13 **94 Min.**
11.15 **Shrek – Der tollkühne Held** Animation, USA 2001. Sprecher: Sascha Hehn **86 Min.**
12.50 **Shrek 2 – Der tollkühne Held kehrt zurück** Animation, USA 2004 **89 Min.**
14.25 **Shrek der Dritte** Animation, USA 07. Spr.: Sascha Hehn, Esther Schweins **89 Min.**
16.00 **Tatsächlich... Liebe** Episodenfilm, GB / USA 2003. Mit Hugh Grant FSK: 6/**129 Min.**
18.15 **Die Bourne Identität** Actionthriller, D / USA 2002. Mit Matt Damon, B. Cox – Jason Bourne wird ohne Gedächtnis aus dem Meer gefischt. Eine Studentin hilft ihm, seine Vergangenheit zu rekonstruieren. FSK: 12/**113 Min.**

ACTIONTHRILLER



20.15 **Die Bourne Verschwörung** D / USA 04 – Der unter Amnesie leidende Ex-CIA-Killer Jason Bourne (Matt Damon) wird in der indischen Stadt Goa von dem Auftragskiller Kirill schnell aufgespürt. Bourne erkennt, dass er vor seiner Vergangenheit nicht davonlaufen kann. FSK: 12/**95 Min.**
22.00 **Castle** (8/9–11) Krimiserie, USA 2016 Tödliche Harmonien / Zeuge der Anklage / Rache auf Russisch
0.20 **Castle** (8/12–17) U. a.: Spiel der Rätsel / Fremdsprache Mord

WARNER TV COMEDY HD

5.05 **Die Nanny** (4/7) Serie
5.30 **The Middle** (4/8+9)
6.15 **Mr. Mayor** (2/9+10)
7.10 **Die Nanny** (3/15–24)
11.35 **Critters – Sie sind da!** Sci-Fi-Komödie, USA 1986 FSK: 16/**82 Min.**
13.00 **The Big Bang Theory** (1/1+2) Comedyserie Penny und die Physiker / Chaos-Theorie
13.50 **The Big Bang Theory** (1/3–8) Serie. U. a.: Erregungsfaktor: Null / Die Leuchtfisch-Idee
16.15 **Animal Control** (1/8–12) U. a.: Höllenhunde und Störe / Hunde und Gänse / Schweine und Nerze
18.20 START **Young Sheldon** (5/1–5) 22-tlg. Serie, USA 2021 U. a.: Herzrasen und Gewissensbisse / Der Abend in der Bar und die gottlosen Zwillinge / Sisyphos und Lollipop / Ein Waschsalon und ein Geheimnis

KOMÖDIE



20.15 **Big Wedding** USA 2013 – Alejandro wurde als Kind von Don (Robert De Niro) und Ellie (Diane Keaton) adoptiert. Nun möchte er seine Freundin Missy heiraten und lädt zur Hochzeit seine leibliche, streng gläubige Mutter aus Kolumbien ein. FSK: 12/**86 Min.**
21.40 **How I Met Your Mother** (9/15–19) Comedyserie, USA 2014. U. a.: Nichts als die Wahrheit / Wie eure Mutter mich traf
23.45 **Big Wedding** Komödie, USA 2013. Mit Robert De Niro FSK: 12/**86 Min.**
1.05 **Robot Chicken** (11/12)

WARNER TV SERIE HD

5.00 **NTSF:SD:SUV** (2/5+6)
5.20 **Mord ist ihr Hobby** (1/2) Serie, USA 1984
6.10 **Blindspot** (4/8–12) U. a.: Auf Abwegen / Jane oder Remi
10.05 **Blindspot** (4/13–17) Del Toro / Romulus und Remus / Mission: Impossible / Der schlimmste Feind / Der Deal
13.55 START **Hudson & Rex** (6/1–3) 16-tlg. Serie, Kan 2023 Das Geisterschiff / Ein glorreicher Rex / Geschärfte Sinne
16.15 **Hudson & Rex** (6/4–6) Serie, Kan 2023. Hinter verschlossenen Türen / Der Tote im Park / Die wahren Reichtümer Mit Kevin Hanchard
18.40 **Hudson & Rex** (6/7+8) Serie, Kan 24. Wer ist François Duval? / Neue Aufgaben – François Duval wurde durch ein dubioses Gift getötet. Er war ein Doppelagent.

ACTIONSERIE



20.15 **SEAL Team** (6/6+7) USA 2022. Hinter dir / Erstaunliche Gefährten – Nach ihrer Rückkehr aus Syrien übernimmt das Bravo-Team um Jason Hayes (David Boreanaz, l.) und Clay Spenser (Max Thieriot) einen unerwartet persönlichen Einsatz.
21.55 **SEAL Team** (6/8–10) Serie, USA 2022. Asse und Achten / Schadensaufnahme / Guter Wind und Stürmische See
0.25 **Spy/Master** (1/3+4) Serie, Rum 2023. Safe House / Vertrauenstest. Mit Nicu Banea
2.05 **SEAL Team** (6/7–10) Actionserie, USA 2022

13TH STREET HD

5.30 **Law & Order: Special Victims Unit** (1/16–19) Krimiserie
8.40 **Law & Order: Special Victims Unit** (1/20–22) Krimiserie
11.00 **Law & Order: Special Victims Unit** (2/1–5) Geheimsache / Eine Frage der Ehre / Trophäen / Emily / Elias
14.55 **Law & Order: Organized Crime** (4/1–3) Krimiserie, USA 2024. Fentanyl-Flut / Und vergib uns unsere Schuld / Das Ende der Unschuld
17.10 **Law & Order: Organized Crime** (4/4+5) Serie, USA 24 Bruderzwist / Vermisst
18.40 **Law & Order: Organized Crime** (4/6+7) Serie. Jenseits des Meeres / Ursünde – In einer Küstenstadt werden mehrere Morde begangen.

KRIMISERIE



20.15 **Law & Order: Organized Crime** (4/8+9) USA 24 Die Sünden der Väter / Im Bienenschwarm – Stabler (Christopher Meloni) wartet noch immer auf das Ergebnis der internen Untersuchungskommission. Bell (Danielle Moné Truitt) muss sich derweil eine Strategie überlegen, wie sie den Westbrook-Fall am besten angeht.
21.45 **Law & Order: Organized Crime** (4/10–13) Serie, USA 24 U. a.: Schwarzer Honig
0.45 **Law & Order: Special Victims Unit** (2/6–11) Serie, USA 2000

SYFY HD

5.15 **Akte X** (6/3)
6.00 **Akte X** (5/4–8) Serie. Vom Erdboden verschluckt / Der große Mutato / Emily (1+2) / Kitsunegari
10.00 **Akte X** (5/9–13) Serie. Die Wurzeln des Bösen / Ein Spiel / Kill Switch / Böses Blut / Cassandra (1)
14.00 **Stargate Atlantis** (3/11–15) Serie, Kan / USA 06. Die Rückkehr (2) / Die Warnung / Kolyas Ende / Rodney's Tao / Das Spiel
17.55 **Sci Xpert** Dokureihe, D 2007 (27) Gerüche aus einer virtuellen Welt
18.05 **Saber Rider** 8 (1/17) Animeserie, USA / Jap 1987. Blutsbrüder
18.30 **Halcyon** Sci-Fi-Serie, Kan 2016
19.10 **Raumschiff Enterprise** Sci-Fi-Serie, USA 1966. Der Käfig Mit Jeffrey Hunter

HORROR



20.15 **28 Weeks Later** GB / Span 07 – Ein Großteil der Bevölkerung in Großbritannien ist an einem Wut-Virus gestorben. Das US-Militär versucht, den Überlebenden, u. a.: Tammy (Imogen Poots), beim Start in ihre neue Zukunft zu helfen. FSK: 18/**90 Min.**
22.00 **Saber Rider** 8 (1/21) Schlangenauge
22.25 **Stargate: SG-1** (5/13+14) Bewährungsprobe / 48 Stunden
0.00 **Stargate: SG-1** (5/15–21) Serie, USA 01. U. a.: Neue Zeiten / Elliots große Mission / Das Ende der Welt

NICK TOONS

5.00 **SpongeBob** 6 Trick
6.45 **Die Casagrandes** 6
7.50 **Bei den Louds** 6 Trick
9.05 **Die Abenteuer der Teenage Mutant Ninja Turtles** 9 Trickserie
9.30 **Cosmo & Wanda** 6
10.15 **ALVINNN!!! und die Chipmunks** 6 Trick
11.05 **Schere, Stein, Papier** 8
11.55 **Die Casagrandes** 6 UT
13.00 **SpongeBob** 6 Trick
14.20 **Cosmo & Wanda** 6
15.00 **Die Abenteuer der Teenage Mutant Ninja Turtles** 9 Trickserie
15.25 **SpongeBob** 6 Manege frei / Sandy, hilf uns! / HA-HA-Halloween / Der Fremdenführer / Gefangen auf dem Dach / Burger-Zombies / Fahrschul-Rowdies
17.00 **Die Abenteuer der Teenage Mutant Ninja Turtles** 9 Trickserie
17.25 **Die Casagrandes** 6 UT U. a.: Operation Tamales / Das Horror-Skop
18.15 **Zokie of Planet Ruby** 6 Earl, der Geschäftsmann / Glücksbringer / Der große Knoten
19.00 **SpongeBob** 6 Mama Krabs / Der Haustier-Stein / Plankton fliegt raus / Eine Nacht im Safe / Planktons Haustier / Angler der Angst / Seance mit Soße
20.25 **Die Abenteuer der Teenage Mutant Ninja Turtles** 9 Trick. Die Nacht der Mechazoids
20.50 **Transformers Earth Spark** 8 Heimat (1+2)
21.35 **SpongeBob** 6 UT Trick
22.25 **ALVINNN!!! und die Chipmunks** 6 Trick
23.20 **Teenage Mutant Ninja Turtles** 8 Trickserie
0.30 **Avatar** 8 Trickserie

AXN WHITE HD

5.45 **Die Tudors** (1/5+6) Historienserie, Irl / Kan / USA 2007. Arise, My Lord / True Love
7.35 **Candice Renoir** (2/4) Krimiserie, F 2014 Unrecht bleibt Unrecht
8.30 **Doc** (3/15+16) Arztserie, It 24. Was getan werden muss / Frei
10.30 **Doc** (1/1–3) Arztserie, It 20. Amnesie / Selfie / Nichts Persönliches
13.20 **Grand Hotel** (3/15–19) Serie, Span 2013. Verwirrung nach Plan / Rachefeldzug / Wiederauferstanden / Das Unschuldslamm / Aufgeflogen. Mit A. Ozores
17.15 **Anna Karenina: Passions of the Heart** 2-tlg. TV-Drama, It / F / Span / Litauen 2013 (1) Mit Vittoria Puccini, Max von Thun FSK: 6/**87 Min.**
18.45 **Anna Karenina: Every Unhappy Family...** 2-tlg. TV-Drama, It / F / Span / Litauen 2013 (2) Mit B. Sadler FSK: 6/**87 Min.**
20.15 **Der Jane Austen Club** Tragikomödie, USA 2007 Mit Maria Bello, E. Blunt – Der kleine Lesezirkel von Jocelyn liest und diskutiert die Romane von Jane Austen. Dabei kommt es wiederholt zu amourösen Verwicklungen. FSK: 12/**101 Min.**
22.00 **Candice Renoir** (5/5–10) Krimiserie, F 17 Große Übel bedürfen starker Heilmittel / Besser spät als nie / Die Neugier ist ein Makel / Bei Nacht sind alle Katzen grau / Was Frau will (1+2)
3.25 START **Candice Renoir** (6/1+2) 10-tlg. Krimiserie, F 18

AXN BLACK HD

5.10 **Gomorrha** (3/12) Dramaserie, It / D 17. Der Bruder meines Bruders
6.00 **Flatliners – Heute ist ein schöner Tag zum Sterben** Fantasythriller, USA 90. Mit K. Sutherland FSK: 16/**109 Min.**
7.50 **Blade Runner 2049** Sci-Fi, USA / GB / Kan 2017. Mit Ryan Gosling, H. Ford FSK: 12/**158 Min.**
10.30 **Gomorrha** (3/1–12) Dramaserie, It / D 2017 Das Gift in unseren Adern / Der beste Buchhalter der Welt / Mädchen aus Albanien / So etwas wie Familie / Kinder von Gespenstern / Der Tod ist das beste Geschäft / Die Jugend von heute / Drei Kreuze / Carmela / Die Geisel. Mit M. D'Amore
20.15 **L'immortale – Der Unsterbliche** Drama, It / D 2019. Mit Marco D'Amore, Giuseppe Aiello, Salvatore D'Onofrio – Noch als Baby verliert Ciro Di Marzio seine gesamte Familie. Auf den Straßen Neapels wächst er zu einem Jungen heran, der früh lernt, unter Kriminellen zu überleben. FSK: 16/**110 Min.**
22.05 **StartUp** (2/1–9) Dramaserie, USA 2017 Unterbrechung / Bleeding Edge / Frühadoptierende / Verlust / Angelpunkt / Verbindlichkeiten / Wachstums-Hacking / Gelegenheitskosten / Verhandlungspower
4.50 **Startup** (2/10) Dramaserie. Seeleneigner

MORGENS 14 | 20 15 | SA NACHTS

Sky Cinema-Paket ! Letzte Ausstrahlung
Altersempfehlungen: 3 ab 3 Jahren **Serieninfo:** Sendungs- o. Folgentitel (1/2) = 1. Staffel / 2. Folge Aktuelle Programminfos und -änderungen auf **www.tvdigital.de**

MORGENS 14 – 20 15 – NACHTS SA

ROMANCE TV

9.15 **Inga Lindström: Der Tag am See** TV-Melodram, D 12 FSK: 6/**88 Min.**
10.50 **Die Nonne und der Kommissar: Todesengel (2)** 3-tlg. TV-Krimikomödie, D 2009. Mit M. Brambach FSK: 12/**89 Min.**
12.25 **Zu schön um wahr zu sein** TV-Komödie, D 2012 FSK: 6/**90 Min.**
14.00 **Das Traumschiff: Lappland** TV-Reiseepisoden, D 22 FSK: 6/**88 Min.**
15.30 **Ein Sommer auf Langeoog** TV-Drama, D 2022 FSK: 6/**89 Min.**
17.05 **Handwerker und andere Katastrophen** TV-Komödie, D 2016 – Das zweite Kind ist unterwegs. Zeit für Silke und Stefan, der Familie ein Nest zu bauen. FSK: 6/**89 Min.**
18.40 **Inga Lindström: Sommer in Norrsunda** TV-Liebesdrama, D 08. Mit M. Meyer FSK: 12/**88 Min.**

TV-DRAMA



20.15 Lena Lorenz: Krank vor Sorge
D / Ö 23 – Tati (Anouk Elias, v.) ist mit Zwillingen schwanger. Vergeblich versucht Lena Lorenz (Judith Hoersch, r.), der werdenden Mutter die Sorge vor einer Erkrankung zu nehmen. FSK: 12/**89 Min.**

21.45 **Lena Lorenz: Fels in der Brandung** TV-Drama, D / Ö 23. Mit Judith Hoersch, Michael Roll, Eva Mattes FSK: 12/**89 Min.**
23.20 **Lena Lorenz: Gegen den Schmerz** TV-Drama, D / Ö 23 FSK: 12/**88 Min.**
0.55 **Lena Lorenz: Lügenbaby** TV-Drama, D / Ö 2023 FSK: 12/**88 Min.**

HEIMAT KANAL

9.35 **Hilfe, die Verwandten kommen** Komödie, D 1971 FSK: 6/**79 Min.**
11.00 **Conny und Peter machen Musik** SW Komödie, D 1960. Mit G. Knuth FSK: 6/**83 Min.**
12.25 **Wenn das mein großer Bruder wüsste** Musikkomödie, Ö 1959. Mit C. Froboess FSK: 6/**87 Min.**
14.00 **Lemkes sel. Witwe** SW Komödie, D 1957. Mit G. Weiser FSK: 12/**87 Min.**
15.30 **Feuerwerk** Komödie, D 1954. Mit Romy Schneider, W. Hinz FSK: 6/**95 Min.**
17.10 **Frühling auf Immenhof** Heimatfilm, D 1974 Mit H. Brühl FSK: 6/**90 Min.**
18.45 **Schäm dich, Brigitte** Komödie, Ö 1952. Mit SW Heinz Rühmann, Hans Moser, T. Lingen – Ein Liebesbrief, den Professor Stieglitz bei seiner Schülerin Brigitte findet, führt zu ehelichen Konflikten. FSK: 12/**84 Min.**

KRIMIKOMÖDIE



20.15 Peter Voss, der Millionendieb
D 1958. Mit Walter Giller – Der Schriftsteller Peter Voss (O. W. Fischer) fingiert einen Bankraub und hat schon bald die Polizei sowie echte Gauner am Hacken. FSK: 12/**106 Min.**

22.05 **Peter Voss, der Held des Tages** Krimikomödie, D 1959. Mit O. W. Fischer FSK: 12/**105 Min.**
23.55 **Mit Himbeergeist geht alles besser** SW Komödie, Ö 1960. Mit M. Koch FSK: 12/**100 Min.**
1.35 **Erzherzog Johanns große Liebe** Melodram, Ö 1950. Mit Marte Harell FSK: 12/**94 Min.**

NATIONAL GEOGRAPHIC HD

5.20 **Kriegerinnen der Wikinger** DD Doku
6.05 **Fabriken der Superlative** DD Dokureihe
6.30 **Mayday** DD U. a.: Navigation außer Betrieb / Air France 447: Absturz über dem Atlantik
10.20 **Tsunami: Wettlauf gegen die Zeit** DD Reportagereihe, USA 23
13.15 **Sekunden vor dem Unglück** DD Dokureihe, GB 2011. Pilotenfehler am Kap von Kintyre
14.05 **Hexen: Die Wahrheit hinter den Prozessen** Dokureihe, GB 2024 DD Deutschland / Schottland / England / Schweden / Irland
18.40 **Die Geheimnisse der Geschichte** DD Dokureihe. Das Handbuch der Hexenjagd
19.30 **Auf den Spuren verfluchter Orte** DD Dokureihe. Der Fluch von Vlad Dracula

DOKU



20.15 Naturgewalten extrem – Ein verheerendes Jahr DD
USA 2010 – Vulkanausbrüche (o.: Eruption des Eyjafjallajökull auf Island), Erdbeben, Überschwemmungen: 2010 war ein Jahr der Katastrophen.

21.00 **Supersturm New York** Doku, GB 2012 DD
21.50 **2011 – Das Jahr der Tornados** DD Doku
22.35 **Lockdown** DD Reihe, USA 2018. Tödliche Lektionen / Täter gegen Wärter / Im Rausch
0.55 **Nazi-Bauwerke: Utopie und Größenwahn** U. a.: Pearl Harbor / Japans Kriegerkodex

NAT GEO WILD HD

8.00 **Wildes Indien** DD Königreich der Elefanten / Der Bengalische Tiger / Spezialisten der Wüste
10.20 **Chinas wildes Tierreich** DD U. a/: Überleben im Bergwald / Odyssee ins Hochland
12.35 **Argentinien: Land der Extreme** DD Reihe U. a.: Gefährliche Küste
14.10 **Argentinien: Land der Extreme** DD Dokureihe Land des Wassers
14.55 **Thailands faszinierende Wildnis** DD Doku, GB 2020 Die Jagd / Die Paarung
16.30 **Borneos geheime Wildnis** DD Dokureihe, Aus 2017
17.15 **Der unglaubliche Dr. Pol** DD Dokusoap, USA 18. Stürmische Fluten / Jubel und Trubel / Wettstreit der Tiere
19.30 **Der unglaubliche Dr. Pol** DD Dokusoap, USA 18. Heiter bis störrisch

DOKUREIHE

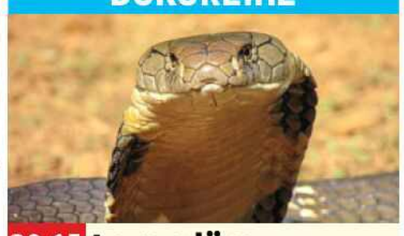

20.15 Legendäre Giftschlangen DD
GB 2023. Kobra – Sie kann blitzschnell zustoßen. Das Gift der Kobra (o.: Königskobra) wirkt lähmend, besonders auf die Atemwege.

21.00 **Die Todesschlangen** DD Reihe, GB 2023. Viper
21.45 **Legendäre Giftschlangen** DD Dokureihe, GB 2023. Mamba
22.30 **Raubkatzen – Geschickte Jäger** DD Doku, USA 2011
23.15 **Malika: Die Königin der Löwen** DD Reihe, GB 2021. Der Tod klopft an
0.00 **Malika: Die Königin der Löwen** DD Reihe
0.40 **Snakes in the City** DD

RTL CRIME HD

5.45 **Akte Mord – Ermittler auf Beweisjagd** Reihe
7.20 **Miami Vice** (4/19–22) Krimiserie, USA 1988
10.30 **Miami Vice** (5/1) Krimiserie, USA 1988
11.15 **Alarm für Cobra 11** (9/11–13) Actionserie, D 2005. Auf der Jagd / Am Abgrund / Zivilcourage. Mit René Steinke
13.50 **Alarm für Cobra 11** (9/14+15) Actionserie Brennpunkt Autobahn / Außer Kontrolle
15.30 **Renegade – Gnadenlose Jagd** (2/3–6) Actionserie. Die einzige Zeugin / Die wilde Katze / Rendezvous mit dem Tod / Scheidung auf Sizilianisch
18.40 **CSI: Miami** (2/18+19) Störmanöver / Deadline – Ein Geschäftsmann wurde erstochen. Alles deutet auf ein Verbrechen des Killers Danny Fisch hin.

KRIMISERIE



20.15 CSI: Miami (2/20)
USA 2004. Cop-Killer – Während einer Verkehrskontrolle wurde der Streifenpolizist Dan Cofield erschossen. Calleigh (Emily Procter) und Delko (Adam Rodriguez) suchen nach Spuren.

21.00 **CSI:NY** (2/18–20) Serie, USA / Kan 2006 Organraub / Supermänner / Grünes Grab
23.15 **CSI: Miami** (2/18–20) Krimiserie, USA 2004 Störmanöver / Deadline / Cop-Killer
1.30 **Great Crimes & Trials** Dokureihe, GB 2011
1.55 **CSI: Den Tätern auf der Spur** (9/12–15)

RTL LIVING

9.15 **Das perfekte Dinner**
10.05 **Jamie Oliver: Jahreszeiten – Weihnachtliche Schlemmereien**
11.00 **Jamies Festessen**
11.50 **Jamie Oliver: Geniale One Pot-Gerichte**
12.45 **Ginos Familienurlaub – italienisch genießen**
13.10 **Jamie Oliver's Familien-Weihnachten**
14.10 **Jamie at Home** Show
14.40 **Home Greek Home – Zuhause auf Griechisch** Dokusoap
15.30 **Mein Traumhaus auf dem Land** Dokusoap
16.20 **Grand Designs: Der Weg zum Traumhaus**
17.10 **Shopping Queen** Reihe
18.00 **Zwischen Tüll und Tränen** D 2016 Solingen, „Moments" / Gütersloh, „Passion" / Kerpen, „Cecile"
18.50 **Ginos Familienurlaub** Mia / Verwandtschaft
19.40 **Jamie at Home** Show, GB 2007. Rhabarber

SHOW



20.15 Grill den Profi
D 2018 – Starkoch Roland Trettl tritt gegen die Kandidaten Massimo Sinato (o.), Mario Basler und Sonja Kirchberger an. Coach der Kandidaten ist Sternekoch Christian Lohse.

23.05 **Chefkoch TV** Show, D 2022. Christine, Makrina, Daniel & Michael. Rinderroulade in Rotweinsauce
23.55 **Zwischen Tüll und Tränen** Dokusoap Solingen, „Moments" / Gütersloh, „Passion" / Kerpen, „Cecile"
0.40 **Grill den Profi** Show
3.30 **Zwischen Tüll und Tränen** D 2016

RTL PASSION

5.10 **Alles was zählt** UHD (4605) Serie, D 2024
5.35 **GZSZ Classics** (4421)
6.00 **Alles was zählt Classics** (1684–1688) Serie, D 13. Mit Silvan-Pierre Leirich, Jenny Bach
8.05 **Nikola** (5/6–10) Serie, D 01. Die Prüfung / Karrieresprung / Die Party / Die Intrigantin / Die Affäre Borstel
10.20 **GZSZ Classics** (4417–4421) Familienserie
12.45 **Unter uns Classics** (4418–4422) Serie
15.05 **Alles was zählt Classics** (1684–1688) Serie
17.20 **Nikola** (5/10) Comedyserie. Die Affäre Borstel
17.50 **McLeods Töchter** (1/20) Liebeskummer
18.35 **Buffy** (2/8) Serie Das Mal des Eyghon
19.25 **Heartland** (2/7) Serie Gewinner und Verlierer
20.15 **Die Braut, die sich noch nicht traut** Romanze, Ind 2017. Mit Rajkummar Rao, Kriti Kharbanda. K.K. Raina – Aarti soll verheiratet werden. Die junge Frau will jedoch keine arrangierte Hochzeit haben. Doch dann gibt es eine Wendung. FSK: 12/**130 Min.**
22.30 **Temptation Island – Versuchung im Paradies** Dokusoap, D 2021
0.05 **Buffy** (2/4–8) Mystery-serie, USA 1997. Das Geheimnis der Mumie / Der Geheimbund / Die Nacht der Verwandlung / Todessehnsucht / Das Mal des Eyghon
3.55 **Unter uns Classics** (4420–4422) Serie, D 2012. Mit Joy Lee Joana Abiola-Müller, Martin Baden, Petra Blossey

SAT.1 EMOTIONS

5.35 **Aus Liebe zu Tom** TV-Melodram, D 2003. Mit Katja Studt FSK: 12/**93 Min.**
7.15 **Allein unter Ärzten** TV-Komödie, D 14. Mit H. Jaenicke FSK: 12/**87 Min.**
8.45 **Bodycheck – Mit Herz durch die Wand** TV-Liebeskomödie, D 2017 Mit H. Jaenicke **88 Min.**
10.15 **Verhexte Hochzeit** TV-Fantasykomödie, D 02 Mit Anna Loos **91 Min.**
11.50 **Die Musketiere** (2/1+2)
13.45 **The Luminaries** (1/3+4) Dramaserie
15.35 **The Drew Barrymore Show** Talkshow
19.00 **Die dreisten Drei** Comedy, D 2005
20.15 **Mein Mann kann** Show, D 2023 (8/7)
22.15 **The Late Show with Stephen Colbert** Show
1.35 **Die dreisten Drei**
2.45 **The Late Show**

GEO TELEVISION HD

11.15 **Assassins – Brudermord in Kuala Lumpur** Dokufilm, USA 20 **100 Min.**
13.00 **Viagra – Die große Geschichte einer kleinen Pille** Dokufilm, GB 2023 **89 Min.**
14.35 **David Attenborough und der Mammut-Friedhof** Doku, GB 21
15.35 **Der Nil – Ägyptens versunkene Geheimnisse** Dokureihe, F 20
18.30 **Wildes Lateinamerika**
19.25 **Angriff der Wikinger**
21.05 **Die Geheimnisse der Sphinx** Doku, F 2022
22.00 **Stonehenge – Das Steinkreis-Rätsel**
22.55 **Das Walross und der Whistleblower** Dokufilm, Kan 2020 **85 Min.**
0.25 **Qatar's Workers Cup – Die Weltmeisterschaft der Arbeiter** Dokufilm, D / GB / USA 2017 **91 Min.**

PRO 7 FUN HD

8.25 **Forsthaus Rampensau Germany** Dokusoap
9.55 **Saturday Night Live**
10.40 **Joko & Klaas gegen ProSieben** Show
12.45 **Jay & Silent Bob Reboot** Komödie, USA 2019 FSK: 16/**106 Min.**
14.30 **Brautalarm** Komödie, USA 2011. Mit Kristen Wiig FSK: 12/**120 Min.**
16.30 **The Place Beyond the Pines** Drama, USA 2012 FSK: 12/**140 Min.**
18.45 **Grey's Anatomy** (20/7)
19.30 **Seattle Firefighters – Die jungen Helden** OO (7/7) Actionserie
20.15 **BlacKkKlansman** Krimikomödie, USA 2018 FSK: 12/**131 Min.**
22.25 **Pig** Drama, USA 2021 Mit Nicolas Cage, Alex Wolff FSK: 16/**83 Min.**
23.55 **Saturday Night Live**
0.40 **Grey's Anatomy** (20/7)

SILVERLINE

14.00 **Two Faces of Horror** ⊠ Dokumentrafilm, USA 2020 **100 Min.**
15.40 **It's a Disaster** Komödie, USA 2012 FSK: 12/**88 Min.**
17.10 **Unsichtbare Bedrohung – In the Quarry** Thriller, Uru 2019. Mit ⊠ Paula Silva FSK: 16/**82 Min.**
18.35 **Neues vom Wixxer** Komödie, D 07. Mit Lars Rudolph FSK: 6/**89 Min.**
20.15 **Motel Room 13** ⊠ Thriller, Bahamas / USA 2014. Mit John Cusack, R. De Niro FSK: 18/**104 Min.**
22.05 **Graf Draculas große Liebe** Horror, Span 1972. Mit Paul Naschy, H. Politoff FSK: 16/**85 Min.**
23.30 **Acts of Violence** Action, USA 2018. Mit Cole Hauser FSK: 16/**89 Min.**
1.05 **Mutant River – Blutiger Alptraum** Horror, GB 2018 FSK: 18/**78 Min.**

genial gelungen geht so grausig OO Zweikanal DD Dolby Surround DD5.1 Dolby Digital SW schwarz-weiß UT Untertitel Bildbeschreibung für Sehbehinderte
OnDemand Verfügbar bei Sky On Demand oder in der Mediathek des jeweiligen Senders UHD Ultra HDTV ⊠ Jugendschutz-Vorsperre

KABEL 1 CLASSICS

7.55 **Die Tribute von Panem – Mockingjay (1)** Sci-Fi, USA / Kan / F 2014 FSK: 12/**118 Min.**
10.00 **Die Tribute von Panem – Mockingjay (2)** Sci-Fi, USA / Kan / F 2015 FSK: 12/**131 Min.**
12.15 **Die Bestimmung – Divergent** Sci-Fi, USA 2014 FSK: 12/**133 Min.**
14.30 **Die Bestimmung – Insurgent** Sci-Fi, USA 2015. Mit Shailene Woodley FSK: 12/**114 Min.**
16.30 **Die Bestimmung – Allegiant** Sci-Fi, USA 2016. Mit Shailene Woodley FSK: 12/**115 Min.**
18.25 **Under the Skin** Sci-Fi-Horror, GB / USA 2013. Mit Scarlett Johansson – Alien Laura geht nachts als sexy Vamp auf Männersuche. Allerdings enden diese als Futter für ihren Heimatplaneten. FSK: 12/**103 Min.**

KOMÖDIE



20.15 **Ticket ins Paradies** USA 2022. Mit Kaitlyn Dever – Einst waren David (George Clooney) und Giorgia (Julia Roberts) verliebt, doch das ist längst Geschichte. Als ihre gemeinsame Tochter Lily berichtet, dass sie sich auf Bali verliebt hat und heiraten will, fliegen sie zusammen zu ihr, um die Hochzeit zu verhindern. FSK: 6/**93 Min.**
21.55 **Marry Me – Verheiratet auf den ersten Blick** Liebeskomödie, USA 2022 **103 Min.**
23.50 **Psycho** SW Thriller, USA 1960. Mit Anthony Perkins FSK: 12/**104 Min.**

KINOWELT TV

7.45 **Legend** ⊠ Thriller, GB / F / USA 2015. Mit Tom Hardy FSK: 16/**131 Min.**
9.55 **Manons Rache** ⊠ Drama, F / It / CH 1986. Mit Yves Montand, Emmanuelle Béart, Daniel Auteuil FSK: 16/**109 Min.**
11.45 **The Last Giants** Dokufilm, D 2009. Regie: Daniele Grieco **95 Min.**
13.20 **Iron Man** Fantasyaction, USA 2008. Mit Robert Downey Jr. – Tony Stark entwickelt einen Hightech-Kampfanzug, der ihn aus der Gefangenschaft befreien soll. FSK: 12/**118 Min.**
15.25 **Elizabeth – Das goldene Königreich** Historienfilm, GB / F / D 2007. Mit Cate Blanchett FSK: 12/**110 Min.**
17.20 **Babys** Dokufilm, F 2010 **75 Min.**
18.40 **Der Querkopf** Komödie, F 1978. Mit Louis de Funès FSK: 6/**93 Min.**

MYSTERYTHRILLER



20.15 **Die Mothman Prophezeihungen** USA 2002. Mit Laura Linney, Will Patton – Der Journalist John Klein (Richard Gere) ist einem mottenähnlichen Wesen auf der Spur. Seine Frau zeichnete vor ihrem Tod eine Kreatur, die ähnlich aussah. FSK: 12/**109 Min.**
22.10 **Die Präsenz** ⊠ Horror, D 2014. Mit Liv Lisa Fries FSK: 16/**83 Min.**
23.35 **Fifty Shades of Grey** Erotikdrama, USA ⊠ 2015. Mit Dakota Johnson FSK: 16/**125 Min.**
1.40 **Gimme Danger** Dokufilm, USA 2016. Regie: Jim Jarmusch **104 Min.**

sky sport top event

6.00 **Tennis: United Cup** LIVE 2. Tag in Perth und Sydney: Konferenz – Das Event wird zum dritten Mal ausgetragen. Die erste Ausgabe des Wettbewerbs für Damen und Herren aus dem Jahr 2023 gewannen die USA.
12.00 **Tennis: United Cup** LIVE 2. Tag in Perth und Sydney: Konferenz (Fortsetzung)
16.00 **Golf: Champions Tour** Father/Son Challenge – Titelverteidiger des Teamwettbewerbs sind Bernhard Langer und sein Sohn Jason (24).
17.00 **Fußball: England** 18. Spieltag: FC Chelsea – FC Fulham
17.30 **Fußball: England** 18. Spieltag: FC Arsenal – Ipswich Town
18.00 **NHL on the Fly** Aktuelle Meldungen

EISHOCKEY



19.00 **Eishockey: NHL** LIVE **Florida Panthers – Montréal Canadiens** Sergei Bobrovsky (o.) hat mehr als 800 NHL-Spiele absolviert. Der 36-jährige Goalie kam 2010 aus der KHL in die NHL und spielte erst für Philadelphia. 2012 folgte der Wechsel nach Columbus, 2019 zog es ihn dann nach Florida.
22.00 **Eishockey: NHL** LIVE **LA Kings – Edmonton**
1.00 **Tennis: United Cup** LIVE 3. Tag: Konferenz
3.00 **Tennis: United Cup** LIVE 3. Tag: **Laura Siegemund – Beatriz Haddad Maia** Bis 5.00 Uhr

sky sport mix

5.00 **MotoGP: Großer Preis v. Frankreich** Rennen
6.00 **MotoGP: Großer Preis v. Katalonien** Rennen
7.00 **Eishockey: NHL** Detroit Red Wings – Toronto Maple Leafs
9.00 **Leichtathletik: Diamond League** Brüssel
11.00 **Eishockey: NHL** Detroit – Toronto
11.15 **Female Football around the World** Down Under
12.00 **Eishockey: NHL** Detroit Red Wings – Toronto Maple Leafs
14.00 **NHL on the Fly**
15.00 **Eishockey: NHL** Detroit – Toronto
15.15 **Fußball: DFB-Pokal** Achtelfinale: Leipzig – Eintracht Frankfurt
17.15 **Fußball: DFB-Pokal** Achtelfinale: kompakt
18.00 **NHL on the Fly** Aktuelle Meldungen aus der besten Eishockey-Liga der Welt

EISHOCKEY



19.00 **Eishockey: NHL** LIVE **Florida Panthers – Montréal Canadiens** Die Canadiens waren schon in der ersten NHL-Saison im Jahr 1917 dabei, mit 24 Titeln sind die Kanadier sogar Rekordmeister. Allerdings gewannen sie den Stanley Cup zuletzt 1993. Zuletzt verpassten Center Nick Suzuki (v.) und seine Kollegen sogar dreimal in Folge die Play-offs.
22.00 **Eishockey: NHL** LIVE **Los Angeles Kings – Edmonton Oilers**
1.00 **Eishockey: NHL** LIVE **Carolina Hurricanes – New Jersey** Bis 4.00 Uhr

sky sport

9.20 **Fußball: England** Club 100: Wayne Rooney / 18. Spieltag (Fr.) / Icons: D. Bergkamp
10.55 **Fußball: England** Special / 18. Spieltag (Freitag) / PL Stories
12.30 **Fußball** 18. Sp.: Bournemouth – Crystal Palace / Chelsea – Fulham / Newcastle – Villa
14.00 **Fußball: England** 18. Spieltag: Southampton – West Ham / Brighton – Brentford / Arsenal – Ipswich
15.30 **Fußball: England** Club 100: Alan Shearer / PL Stories (J. Terry) / 18. Sp.: Chelsea – Fulham
17.00 **Fußball: England** The Special One / 19. Spieltag: Newcastle – Aston Villa / Under the Skin (Tottenham Hotspur)
18.00 **Fußball: England** 18. Spieltag: Review / Special / 18. Spieltag: Arsenal – Ipswich

FUSSBALL

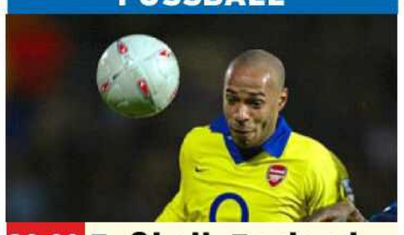

20.00 **Fußball: England** Premier League World (Thierry Henry) – Der Franzose Thierry Henry (o.) erzielte 175 Tore für den FC Arsenal.
20.30 **Fußball: England** 18. Spieltag: Review
21.30 **Fußball: England** PL Stories (Legends)
22.00 **Fußball** PL Rewind: Blackburn 1994/95
22.30 **Fußball: England** PL Moments: Thierry Henry's Top 10
23.30 **Fußball: England** 18. Spieltag: Review
0.30 **Fußball** Icons: O. G. Solskjaer / 18. Sp.: Brighton – Brentford
3.00 **Fußball** GOATS: Rooney / Strikers. Bis 4.00

sky sport

6.00 **Bundesliga** 2. Spieltag: Leverkusen – Leipzig
8.00 **Bundesliga** Hinrunde 24/25: SC Freiburg / Leverkusen / Wolfsburg
9.00 **Bundesliga** 3. Spieltag: Holstein Kiel – Bayern
11.00 **Bundesliga** Hinrunde 24/25: Eintracht Frankfurt / 1. FSV Mainz 05 / Borussia M'gladbach
12.00 **Bundesliga** 5. Spieltag: Bayern – Leverkusen
14.00 **Bundesliga** Hinrunde 24/25: Union Berlin / Werder Bremen
14.40 **Bundesliga** Hinrunde 2024/25: VfB Stuttgart
15.00 **Bundesliga** 7. Spieltag: FC Bayern – Stuttgart
17.00 **Bundesliga** Hinrunde 2024/25: FC Bayern / RB Leipzig
17.40 **Bundesliga** Hinrunde 2024/25: Dortmund
18.00 **Bundesliga** 9. Spieltag: Borussia Dortmund – RB Leipzig

FUSSBALL



20.00 **Bundesliga** Hinrundenrückblick 2024/25 (l.: Jonathan Burkardt, Mainz 05)
21.00 **Bundesliga** 12. Spieltag: Borussia Dortmund – FC Bayern
23.00 **Bundesliga** Hinrunde 2024/25: FC St. Pauli
23.20 **Bundesliga** Hinrunde 2024/25: TSG Hoffenheim
23.40 **Bundesliga** Hinrunde 2024/25: VfL Bochum
0.00 **Bundesliga** 14. Spieltag: St. Pauli – Werder
2.00 **Bundesliga** Hinrunde 2024/25: FC Augsburg
2.20 **Bundesliga** Hinrunde 2024/25: 1. FC Heidenheim. Bis 2.40 Uhr

EURO SPORT 2 HD

5.00 **Olympia** Paris 2024
6.30 **Snooker: Main Tour**
8.30 **Olympia** Paris 2024
10.00 **Olympia** Paris 2024 Kunstturnen, 6. Tag
11.55 **Langlauf** Aus Toblach LIVE Sprint freier Stil
13.00 **Olympische Spiele** Paris 2024
14.00 **Olympia** Paris 2024 Leichathletik
16.00 **Olympia** Paris 2024 Straßenradrennen H
18.00 **Snooker: Main Tour** UK Championship
20.00 **Olympia** Paris 2024 Leichtathletik
22.00 **Olympia** Paris 2024 Volleyball: Finale H
23.00 **Olympia** Paris 2024 Fußball: Finale Damen
0.00 **Olympia** Paris 2024 Leichathletik, 8. Tag
1.30 **Snooker: Main Tour** Scottish Open. Finale
3.30 **Olympia** Paris 2024

SPORT IM LIVESTREAM

13.20 **Darts-WM** DAZN LIVE 11. Tag in London
14.45 **Fußball: Serie A** DAZN LIVE 18. Spieltag: **Parma Calcio – AC Monza, FC Empoli – CFC Genua 1893**
16.15 **Vierschanzentournee** LIVE Quali EUROSPORT in Oberstdorf
17.15 **Fußball: Serie A** DAZN LIVE 18. Spieltag: **Cagliari Calcio – Inter Mailand**
18.45 **Eishockey: DEL** LIVE 31. Spieltag: MAGENTA **Frankfurt – Ingolstadt**
19.45 **Eishockey: DEL** LIVE 31. Spieltag: MAGENTA **Düsseldorf – Wolfsburg**
20.30 **Fußball: Serie A** DAZN LIVE 18. Spieltag: **Lazio Rom – Atalanta Bergamo**
20.50 **Basketball: NBA** DAZN LIVE **Atlanta – Miami Heat**
0.30 **Football: NFL** DAZN LIVE U. a.: **Cincinnati Bengals – Denver Broncos**

sky sport F1

6.00 **Formel 1: Großer Preis von Großbritannien** Rennen in Silverstone
8.00 **Hardenacke trifft ...**
9.00 **Chasing the Dream**
13.15 **Motorsport: Langstrecken-WM** 24-Stunden-Rennen Spa 2024
15.00 **F1 Academy** Weekend Wrapped – Miami, Spanien, Niederlande, Singapur, Katar, Abu Dhabi 2024
18.15 **Formel 1: Großer Preis von Abu Dhabi** Rennen
20.15 **Formel 1** Top 10 Onboards: GP Abu Dhabi
20.30 **Motorsport: IndyCar** 108th Indianapolis 500
23.30 **Formel 1** Saison 2024
0.00 **Formel 1: Großer Preis von Spanien** Rennen 2002 in Barcelona
2.00 **Formel 1: Großer Preis von Spanien** Rennen 2003 in Barcelona

sky sport golf

5.00 **Golf: The Open** Offizieller Film 2024
6.00 **Golf: Champions Tour** PNC Championship
7.00 **Golf: Presidents Cup** 1. Tag in Montreal/ Kanada
10.00 **Golf: Presidents Cup** 2. Tag in Montreal/ Kanada
13.00 **Golf: Presidents Cup** 3. Tag in Montreal/ Kanada
15.55 **Golf: Presidents Cup** 4. Tag in Montreal/ Kanada
18.55 **Golf: Presidents Cup** Classic: 1996
19.45 **Golf: Presidents Cup** Classic: 2003
20.35 **Golf: Presidents Cup** Offizielle Filme 2013, 2015, 2017, 2019, 2022 und 2024
2.00 **Golf: Deutsche Golf Liga** Final Four

sky sport tennis

16.00 **Tennis: Next Gen ATP Finals** Finale in Jeddah
18.30 **Tennis: WTA Finals** Finale in Riad: Coco Gauff – Qinwen Zheng
21.00 **Tennis: ATP Finals** Finale in Turin: Jannik Sinner – Taylor Fritz – Fritz hatte zuvor Alexander Zverev ausgeschaltet.
23.30 **Tennis: United Cup** Rückblick 2024
0.30 **Tennis: United Cup** LIVE Konferenz, 3. Tag in Perth und Sydney, Day Session
3.00 **Tennis: United Cup** LIVE 3. Tag in Perth: **Deutschland – Brasilien** Damen-Einzel – Im vergangenen Jahr verlor Angelique Kerber vier von fünf Partien. Nun soll es Laura Siegemund richten.

sky sport austria 1

9.30 **Fußball: Champions League** 3. Spieltag: Sturm Graz – Sporting Lissabon
11.30 **RIESENrad** Talk
12.00 **Fußball: Champions League** 4. Spieltag: Borussia Dortmund – Sturm Graz
14.00 **Abseits** Talk
14.30 **Fußball: Champions League** 5. Spieltag: Bayer Leverkusen – FC Salzburg
16.30 **RIESENrad** Talk
17.00 **Fußball: Champions League** 6. Sp:: Salzburg – Paris Saint-Germain
19.00 **Eishockey: NHL** LIVE **Florida Panthers – Montréal Canadiens**
22.00 **Eishockey: NHL** LIVE **Los Angeles Kings – Edmonton Oilers**
1.00 **Fußball: Conference League** Magazin

Sky Cinema-Paket Weitere Pay-TV-Angebote

! Letzte Ausstrahlung **Serieninfo:** Sendungs- o. Folgentitel (1/2) = 1. Staffel / 2. Folge **HD** auch in HDTV empfangbar, nicht in allen Kabelnetzen verfügbar Altersempfehlungen: 3 ab 3 Jahren

SPIELFILME

20.15 DAS ERSTE

Polizeiruf 110: Jenseits des Rechts



Cris (Johanna Wokalek) und Dennis (Stephan Zinner) am Tatort

NEU TV-KRIMI Ein Amateur-Pornodarsteller liegt tot in seinem Wohnwagen, dessen Freundin Mia ist am Boden zerstört. Ihr Vater Ralph Horschalek, bekannter Münchner Goldhändler, fürchtet um seinen Ruf. Als Cris Blohm eine brisante Information zugespielt wird, steckt sie im Dilemma. Aus juristischen Gründen darf sie sie offiziell nicht verwenden. Aber den Täter davonkommen lassen?
INFO Was tun, wenn man den Mörder kennt, das Wissen aber geheim bleiben muss? Interessante Grundidee, vom kantigen Regie-Star Dominik Graf herausfordernd, teils hektisch inszeniert.

D 2024 D Emma Preisendanz, Michael Roll, Jule Gartzke, Martin Rapold, Florian Geißelmann, Carin C. Tietze, Jan Messutat **90 Min.** ➜**21.45**

TAGESTIPP tvDIGITAL
Cris und die sprichwörtliche Leiche im Keller: dicht erzählt

Humor	Action	Spannung	Gefühl	Erotik
		●●	●●	●



22.05 SKY PREMIERE

The Killer

ACTIONTHRILLER Ihre eiskalte Präzision gab ihr den Beinamen „Königin des Todes“. Doch als Auftragskillerin Zee (Nathalie Emmanuel, mit Sam Worthington) sich weigert, die blinde Jenn zu erschießen, wird sie selbst zur Gejagten – auch Ermittler Sey hat ihre Fährte aufgenommen.
INFO John Woo („Silent Hunt“) legt seinen eigenen Hongkong-Klassiker „The Killer“ von 1989 neu auf, in einer Nebenrolle spielt seine Tochter Angeles.

USA 2024 D Omar Sy, Diana Silvers, Tchéky Karyo, Saïd Taghmaoui, Eric Cantona, Grégory Montel **FSK** 16 **121 Min.** ➜**0.10 Wh. 9.1.** 21.55

Der Altmeister hat's immer noch drauf

Humor	Action	Spannung	Gefühl	Effekte
	●●	●	●	



13.25 KIKA

Lucy ist jetzt Gangster

NEU KOMÖDIE Für jedes Problem gibt's die richtige Eissorte, weiß Lucy (Valerie Arnemann). Bis sie in der elterlichen Gelateria versehentlich die Eismaschine schrottet. Die Lösung: Bankraub! Klassenrüpel Tristan (Brooklyn Liebig) hilft bereitwillig.

D 2022 D Violetta Arnemann, Lisa Marie Trense, Kostja Ullmann, Franziska Wulf, Esther Schweins **R** Till Endemann **FSK** 6 **85 Min.** ➜**14.50**

Bunte, rasante Geldbeschaffungsmission

Humor	Action	Spannung	Gefühl	Effekte
●●	●	●●	●●	



20.15 ZDF

Inga Lindström: Sag einfach ja

NEU TV-DRAMA Linda (Sophie Melbinger, r., mit Paulina Rümmelein) weiß selbst nicht genau, was sie zurück in ihren Heimatort treibt – ihr Freund Paul in Malmö versteht's gar nicht. Vor Ort trifft sie Jugendliebe Tomas wieder.

D 2024 D Jan Hartmann, Maximilian Dirr, Sabine Postel, Marion Mitterhammer, Jan Beller **R** Julia Peters **90 Min.** ➜**21.45**

Haarsträubend konstruierte Verwicklungen

Humor	Action	Spannung	Gefühl	Effekte
		●●	●	●●



20.15 PRO 7

Ambulance

ACTION In Geldnot wegen seiner todkranken Frau lässt sich Will (Yahya Abdul-Mateen II, l.) von Adoptivbruder Danny (Jake Gyllenhaal) zu einem Bankraub in Los Angeles überreden. Als der schief läuft, kapern die Jungs auf der Flucht einen Krankenwagen.

USA/Jap 2022 D Eiza González, Garret Dillahunt, Keir O'Donnell, Cedric Sanders **FSK** 12 **165/123 Min.** ➜**23.00 Wh. 10.1.** 23.25

Wilder Ritt vom Genremeister Michael Bay

Humor	Action	Spannung	Gefühl	Effekte
●	●●●	●●	●●	●



20.15 SKY HIGHLIGHTS

Jurassic World: Das gefallene Königreich

SCI-FI Raptorenflüsterer Owen (Chris Pratt) und Claire auf lässiger Dino-Rettungsmission. – „Guardians of the Galaxy“-Cowboy Pratt bringt Spirit in die schuppige Monsterschau. Außerdem gibt's ein Wiedersehen mit Jeff Goldblum.

USA 2018 OT Jurassic World: Fallen Kingdom **D** Bryce Dallas Howard **R** J.A. Bayona **FSK** 12 **124 Min.** ➜**22.25 Wh. 30.12.** 12.30

Saurier-Spektakel mit prima Schauwerten

Humor	Action	Spannung	Gefühl	Effekte
●	●●●	●●●	●	●●●



20.15 WARNER FILM

Road to Perdition

GANGSTERFILM Chicago 1931: Profikiller Michael Sullivan (Tom Hanks, l.) wird von seinem Sohn (Tyler Hoechlin) bei einem Auftragsmord beobachtet und fällt bei seinem Boss in Ungnade... Superbes Moralstück nach dem Comic von Max Allan Collins.

USA 2002 D Paul Newman, Jude Law, Jennifer Jason Leigh, Stanley Tucci **R** Sam Mendes **FSK** 16 **112 Min.** ➜**22.15 Wh. 30.12.** 18.15

Tom Hanks in seiner düstersten Rolle

Anspruch	Action	Spannung	Gefühl	Effekte
●		●●	●●	



21.45 DAS ERSTE

Kommissar Van der Valk: Hoffnung in Amsterdam

NEU TV-KRIMI Piet (Marc Warren) muss den Mord an einer Tierschützerin aufklären. Es geht um Schmuggel mit exotischen Vögeln und die verschwundene Sängerin Cobie. Alle hielten sie für tot, nur ihr Vater Marcus nicht.

GB 2024 D Maimie McCoy, Darrell D'Silva, Azan Ahmed, Raquel Cassidy, Alexander Cobb **R** Eché Janga **90 Min.** ➜**23.15 Wh.** 1.35

Kantiger Cop, ausgefeilte Dramaturgie

Humor	Action	Spannung	Gefühl	Effekte
	●	●●		



22.15 WARNER FILM

Stephen Kings Doctor Sleeps Erwachen

HORROR Das Shining kann eine schwere Bürde sein, weiß Danny (Ewan McGregor), der Sterbende begleitet. Abra braucht seine Hilfe. Auch sie ist mit dem zweiten Gesicht gesegnet und wird von Seelenvampiren verfolgt.

USA 2019 OT Doctor Sleep **D** Rebecca Ferguson, Jacob Tremblay, Bruce Greenwood **R** Mike Flanagan **FSK** 16 **147 Min.** ➜**0.45 Wh. 30.12.** 15.40

Düster und abgründig, teils überambitioniert

Humor	Action	Spannung	Gefühl	Effekte
		●●	●	●



23.00 PRO 7

The Little Things

THRILLER Ein ungelöster Serienkillerfall setzt Polizist Deacon (Denzel Washington, r.) so zu, dass er versetzt wird. Als sich neue Spuren ergeben, stürzt er sich mit Kollege Baxter (Rami Malek, l.) mit alter Besessenheit in die Ermittlungen... Free-TV-Premiere

USA 2021 D Jared Leto, Chris Bauer, Michael Hyatt, Terry Kinney, Natalie Morales **R** John Lee Hancock **FSK** 16 **155/123 Min.** ➜**1.35**

Diabolische Mörderjagd à la „Sieben“

Anspruch	Action	Spannung	Gefühl	Effekte
●	●	●●		



0.20 ZDF

Level 16

NEU SCI-FI Bescheidenheit, Fleiß und Gehorsam werden im Vestalis-Internat gelehrt, Lesen und Schreiben nicht. Nur die Mädchen auf Level 16 haben die Chance auf eine Adoption. Wie Vivien – bis sie sich mit Sophia (Celina Martin) zusammentut und die Pillen absetzt.

Kan 2018 D Katie Douglas, Sara Canning, Peter Outerbridge, Amalia Williamson **R** Danishka Esterhazy **FSK** 12 **95 Min.** ➜**1.55**

Klaustrophobische Dystopie in grauen Bildern

Anspruch	Action	Spannung	Gefühl	Effekte
●●	●	●●	●●	



1.55 ZDF

Pleasure

NEU DRAMA Von Schweden nach L. A.: Im sonnigen Kalifornien will Linnéa (Sofia Kappel) als Pornostar durchstarten. Ihre Vorstellungen sind ziemlich naiv, wie sie bald festellt, das Business kennt kein Pardon. Wie weit ist sie vor der Kamera bereit zu gehen?

S/F/NL 2021 D Evelyn Claire, Revika Anne Reustle, Chris Cock, Dana DeArmond, Kendra Spade **R** Ninja Thyberg **FSK** 18 **100 Min.** ➜**3.35**

Provokant, ungeschönt, stark gespielt

Anspruch	Action	Spannung	Gefühl	Erotik
●		●●	●	●●

genial gelungen geht so grausig NEU TV-Premiere OnDemand Verfügbar bei Sky On Demand oder in der Mediathek des jeweiligen Senders
●●● sehr viel ●● viel ● wenig **Serieninfo:** Sendungs- o. Folgentitel (1/2) = 1. Staffel / 2. Folge

SERIE



22.00 COMEDY CENTRAL

South Park

NEU KURZFILM **The Streaming Wars** Die Drittklässler Kenny, Cartman, Kyle und Stan (v. l.) sind machtlos angesichts der Dürre, die die Stadt heimgesucht hat und sie an den Rand einer Katastrophe bringt. Die Jungs versuchen herauszufinden, wer hinter den schwindenden Wasservorräten von South Park steckt. – Es ist das vierte für den Streamingdienst Paramount+ produzierte TV-Special. Bis 2027 sollen insgesamt 14 Filmfassungen mit zwei Streifen pro Jahr die dann 30 Staffeln der Animationsserie ergänzen. 65 Min.➔23.05



19.15 COM. CENTRAL

Bob's Burgers (14/5)

ZEICHENTRICK **Da ist was Mobber-faul** Nachdem Jimmy Pesto Sr. ein vorübergehendes Rattenproblem überstanden hat, taucht er wieder auf und beginnt Bob (o.) erneut auf die Nerven zu gehen – dieses Mal dadurch, dass er eine von Bobs Ideen für den „Burger des Tages" klaut. 20 Min.➔19.35



20.15 VOX UP

Law & Order: Organized Crime (2/14-16)

KRIMI **...so ist Wheatley für Stabler** Wheatleys (Dylan McDermott) Plan geht auf, und die Stadt bleibt im Dunkeln. Er fordert einen aufgetankten Privatjet, die Freilassung seines Sohns aus dem Gefängnis und dass sein ewiger Feind Stabler kapitulieren soll. 45 Min.➔21.00

NATUR & REISE



20.15 PHOENIX

Der Humboldtstrom

START NATUR **Das wilde Patagonien** Die kalte Meeresströmung, die ihren Ursprung in der Antarktis hat und entlang der südamerikanischen Westküste fließt, sorgt im Süden Chiles für ein reichhaltiges Nahrungsangebot für Blauwale, Buckelwale (o.) und Delfine. Hier trifft der nährstoffreiche Humboldtstrom zum ersten Mal auf Land und serviert riesige Krillvorkommen im Überfluss. Entlang der atemberaubenden Fjordküste entsteht Lebensraum für unzählige Tiere. – Zwei weitere Teile im Anschluss. 45 Min.➔21.00



15.30 PHOENIX

Expedition ins Haus der Götter

NATUR **Venezuelas Tafelberge** Ein Forschungsteam bricht auf, um das Leben auf und im Auyan-Tepui (o.) zu untersuchen: ein labyrinthisches Höhlensystem, wo sich eine seit Jahrmillionen abgeschottete, mystische Welt mit bizarren Insekten und Vögeln eröffnet. 45 Min.➔16.15



20.15 WDR

Ein Jahr auf unserer Erde

NEU TIERE Ein Königspinguin schlüpft aus dem Ei, das Europäische Eichhörnchen hat für den Winter vorgesorgt und über 3000 Nüsse versteckt, Riesenseeadler (o.) ziehen an der Ostküste Japans ihre Kreise. Tierstorys erzählt von Christoph Maria Herbst („Stromberg"). 45 Min.➔21.00

SPORT



11.20 ZDF

sportstudio

LIVE U. a. Skispringen, Vierschanzentournee: 1. Station in Oberstdorf. Start in die 73. Auflage, in die Ryoyu Kobayashi (o.) als Titelverteidiger geht. Der Japaner sprang im Vorwinter in allen vier Wettbewerben auf Rang zwei, sicherte sich damit seinen dritten Gesamtsieg. Beim Premierentriumph 2018/19 schaffte er als Dritter nach Sven Hannawald und Kamil Stoch, alle Springen in einer Saison zu gewinnen. Ein Erfolg ohne Tagessieg gelang vor Kobayashi zuletzt 1998/1999 Rekordchampion Janne Ahonen (fünf Titel). 460 Min.➔19.00



15.00 PREM LEAGUE

Fußball: England

LIVE 19. Spieltag, Konferenz, u. a.: **Crystal Palace – FC Southampton** Zum 75. Mal stehen sich die beiden Kellerkinder in einem Pflichtspiel gegenüber. Gegen keinen Club spielte Palace (Tyrick Mitchell, o.) häufiger und gewann auch mehr Vergleiche als gegen Neuling FC Southampton (26 Siege). 180 Min.➔18.00



19.00 RTL

Football: NFL

LIVE 17. Spieltag, möglich: **Minnesota Vikings – Green Bay Packers** (o.: Hinspielszene). Die NFC North ist die mit Abstand stärkste Division in dieser Saison. Mit den Detroit Lions, Minnesota und Green Bay ziehen voraussichtlich drei von vier Teams in die in zwei Wochen beginnenden Play-offs ein. 205 Min.➔22.25

SHOW & CO



19.10 ZDF

Backstage – Der Bergdoktor

NEU PORTRÄT **Am Set mit Hans Sigl** Spannung und Emotionen seit 16 Jahren: Bei den Dreharbeiten zur 18. Staffel der Arztserie aus der Bergwelt des Wilden Kaisers plaudert der Darsteller der Titelrolle Dr. Martin Gruber (o.) aus dem Nähkästchen. Er gibt einen Einblick hinter die Kulissen und zeigt die Originalschauplätze. 20 Min.➔19.30



23.30 ZDF

Terra X History: Freddie Mercury

NEU PORTRÄT Wie kann man das Leben einer Musiklegende (o., 1946–1991) in zehn Bildern zusammenfassen? „Ich werde kein Rockstar sein. Ich werde eine Legende sein", war das Credo des Frontmannes der Kultband „Queen". Wegen der Aids-Erkrankung endete Freddies ausschweifendes Leben viel zu früh. 45 Min.➔0.15

DOKU & REPORT



19.30 ZDF

Terra X: Tabu – Betreten verboten!

NEU KULTUR Es gibt zahlreiche verbotene Orte auf der Erde. Das Eiland Queimada Grande (o.) darf wegen der unzähligen Giftschlangen seit 1985 nicht mehr betreten werden. Angeblich haben Piraten die Vipern ausgesetzt und den Mythos der „tödlichsten Insel der Welt" ins Leben gerufen, um einen Schatz zu beschützen. 45 Min.➔20.15



20.15 MDR

Tatsächlich echte Liebe

NEU GESELLSCHAFT Die Wutbürger und die Liebe: Cornelius Pollmer (o.) ist im Osten unterwegs, um herauszufinden, wie das zusammengeht. Der Dresdener Journalist, Jahrgang 1984, hat Geschichten von Menschen und dem Thema Nummer eins zusammengetragen. Es geht ihm um den gesellschaftlichen Zusammenhalt. 90 Min.➔21.45

KULTUR & INFO



17.05 ARTE

Netrebko und Kaufmann singen...

NEU KONZERT **...Puccini** Zu Ehren seines 100sten Todestages erklingt eine Hommage an einen der größten Komponisten des Musiktheaters, Giacomo Puccini, in der Mailänder Scala. Die faszinierende Sopranistin Anna Netrebko (o) und der Tenor Jonas Kaufmann reißen die Hörer mit den Melodien des Meisters mit. 95 Min.➔18.40



22.00 ZDF

Festkonzert aus der Semperoper...

NEU KONZERT **...Dresden 2024** Karina Canellakis (o.) dirigiert das prestigeträchtige Konzert zum Jahresabschluss in dem architektonischen Juwel in Sachsen. Nach ihren Anfängen als virtuose Geigerin machte sich die New Yorkerin bald einen Namen als gefragte Dirigentin. Der Broadway klingt bei ihr immer mit. 90 Min.➔23.30

SW schwarz-weiß OmU Original mit Untertiteln OT Originaltitel D Darsteller R Regie ! Letzte Ausstrahlung
FSK Altersfreigabe der Freiwilligen Selbstkontrolle der Filmwirtschaft ⊠ Jugendschutz-Vorsperre

DAS ERSTE HD

MORGENS

5.30 **Kinderprogramm**
8.05 **Oddball – Retter der Pinguine** 5.1 UT Tierabenteuer, Aus 2015 **85 Min.**
9.30 **Sendung mit der Maus** 3
10.00 **Tagesschau** UT
10.03 **Die verkaufte Prinzessin** TV-Märchen, 12 5.1 UT D 2023. Mit Judith Neumann
11.00 **Das Märchen vom goldenen Taler** UT TV-Märchen, D 2020 **60 Min.**
12.00 **Tagesschau** UT
12.05 **Südtirol kulinarisch – Genuss in den italienischen Alpen** NEU UT Doku, D 2024
13.35 **Wiedersehen in Verona** TV-Liebesfilm, D 2007 UT Mit Katharina Böhm, Christoph M. Ohrt FSK: 6/**90 Min.**
15.05 **Freie Fahrt ins Glück** TV-Komödie, D 2007. Mit UT Gila von Weitershausen, Michael Mendl FSK: 6/**85 Min.**
16.30 **Tagesschau** UT
16.35 **Unterwegs mit Elsa** TV-Drama, D 2014 UT Mit Michaela May **90 Min.**
18.05 **Kurzschluss** UT Komödie, D 2022. Mit Anke Engelke, Matthias Brandt
18.35 **Der zweite Kurzschluss** Komödie, D 2023 UT
19.00 **Nuhr 2024** UT Rückblick
19.56 **Fernsehlotterie**
20.00 **Tagesschau** UT

ZDF HD

5.40 **Tivi – Kinder-TV**
6.50 **Zogg und die Retter der Lüfte** 3 5.1 UT Animation, GB 2020
7.15 **Bibi und Tina** 5 UT (5/8)
7.40 **Mein Lotta-Leben – Alles Tschaka mit Alpaka!** UT Komödie, D 2022 **80 Min.**
9.03 **37°Leben: Raus aus dem Job** NEU UT Reportage, D 2024
9.30 **Ev. Gottesdienst** LIVE UT Aus d. Stephanuskirche in München
10.15 **Bares für Rares** UT
11.20 **sportstudio** UT **Ski alpin** LIVE Aus Bormio (I) Super-G He. **12.35 Langlauf** Aus Toblach (I) 15 km Massenstart Da. **13.35 Ski alpin** Aus Semmering (A) Slalom Damen, 2. Lf. – Dazw.: **12.30, 14.30 heute Xpress**
14.33 **Aktion Mensch** UT
14.35 **sportstudio** UT LIVE **Langlauf** 15 km Massenstart Herren **16.00 Skispringen: Vierschanzentournee** Aus Oberstdorf. 1. Dg., He. – **S. 8** **17.40 Skispringen: Vierschanzentournee** 2. Dg., He.
19.00 **heute** UT
19.10 **Backstage – Der Bergdoktor** NEU UT Dokureihe, D 2024 (8) Am Set mit Hans Sigl
19.30 **Terra X: Tabu – Betreten verboten!** NEU UT Doku, D 2024

RTL HD

6.05 **Der Blaulicht-Report**
7.40 **Angry Birds – Der Film** UT Animation, USA / Fin 2016 Sprecher: Christoph Maria Herbst, Anja Kling **110/86 Min.**
9.30 **Große Haie – kleine Fische** Animation, USA 04 Spr.: Daniel Fehlow **90/86 Min.**
11.00 **Ab durch die Hecke** UT Animation, USA 2006 Regie: Timothy Johnson, Karey Kirkpatrick **85/80 Min.**
12.25 **Kung Fu Panda 2 – Doppelt bärenstark** UT Animation, USA 2011. Regie: J. Yuh Nelson FSK: 6/**95/90 Min.**
14.00 **Der gestiefelte Kater** UT Animation, USA 2011 – Der gestiefelte Kater macht sich mit seinem Ex-Kumpel Humpty Dumpty und der Katze Kitty Samtpfote auf die Jagd nach den Zauberbohnen, deren Ranken bis in den Himmel wachsen können. **85/86 Min.**
15.25 **Ich – Einfach unverbesserlich 3** UT Animation, USA 2017 – Gru erfährt, dass er einen Zwillingsbruder Dru hat. Plötzlich müssen beide an einem Strang ziehen. **100/87 Min.**
17.05 **Minions** UT Animation, USA 15. Spr.: Carolin Kebekus (v. gestern) **100/87 Min.**
18.45 **RTL Aktuell / Wetter**

SAT.1 HD

5.35 **Auf Streife – Berlin** Dokusoap, D 2016. U. a.: Mann wird in Hintern geschossen
8.40 **Basis:Kirche – Die Reportage** NEU Reihe, D 2024
9.00 **SAT.1-Frühstücksfernsehen am Sonntag** Magazin
12.00 **Inside Harry Potter** UT Dokureihe (5) Das Potter-Universum – Für „Harry Potter und der Orden des Phönix“ kommt wieder ein neuer Regisseur. David Yates will sich in das eingespielte Team einfügen, aber dennoch seine eigenen Ideen umsetzen.
13.00 **Jim Knopf und Lukas der Lokomotivführer** Abenteuer, D 18. Mit 5.1 UT Henning Baum, Solomon Gordon – Jim Knopf und sein Freund Lukas machen sich mit Lok Emma zu einem Abenteuer auf. Ziel ist es, etwas über Jims Herkunft herauszufinden. **130/106 Min.**
15.10 **Jim Knopf und die Wilde 13** 5.1 UT Abenteuer, D 20. Mit Solomon Gordon, Henning Baum **125/98 Min.**
17.15 **Phantastische Tierwesen und wo sie zu finden sind** UT Fantasy, GB / USA 2016. Mit Eddie Redmayne (v. gestern) FSK: 6/**160/128 Min.**
19.55 **newstime**

PRO 7 HD

5.05 **Young Sheldon** 5.1 UT (4/18) Serie, USA 21 (v. gest.)
5.30 **Fresh off the Boat** 5.1 UT (6/2–8) Serie. Die Welt geht unter! / Ruhestand? Wieso Ruhestand? / Das bessere Drei-Viertel / Drei Evans / Der Frauenversteher / Die Kette des Verderbens / Buon Giorno, Piazza! (v. gestern)
8.25 **Galileo** Magazin, D 2022
11.45 **Schlag den Star** Show, D 2019. Kandidaten: Tim Mälzer, Sasha. Musikgäste: Herbert Grönemeyer, Zaz, Sigrid (Wh. v. gestern)
16.25 **taff weekend** Mag., D 24
17.45 **newstime**
17.55 **Galileo Stories** Magazin, D 2024
19.05 **Galileo X-Plorer** UT Magazin, D 24. The Secret Side of New York – Die Reporter gehen neuen Geheimnissen des Big Apple auf den Grund. Der Rabbiner Yoni Katz zum Beispiel gewährt tiefe Einblicke in das jüdische Leben seiner chassidischen Familie, und mit „Urban Explorer“ Joe Tobin geht es auf dem East River an der Freiheitsstatue vorbei zu einem sehr geheimnisvollen Friedhof der Geisterschiffe.

20 15 SO 22

TV-KRIMI



20.15 Polizeiruf 110: Jenseits des Rechts NEU UT
D 2024. Mit Stephan Zinner – Der Tod eines Pornodarstellers bringt Ermittlerin Cris Blohm (Johanna Wokalek, l.) in Schwierigkeiten. Die Freundin des Opfers ist die Tochter eines Münchener Unternehmers. Als Cris eine Information zugespielt bekommt, die sie offiziell ganr nicht einsetzen darf, steckt sie in einer Zwickmühle: Soll sie die Spur verfolgen? Oder lieber nach Vorschrift handeln? **90 Min.**

21.45 **Kommissar Van der Valk: Hoffnung in Amsterdam** NEU UT TV-Krimi, GB 2024. Mit Marc Warren, Maimie McCoy, Darrell D'Silva **90 Min.**
23.15 **Tagesthemen** UT
23.35 **Der Fall Collini** UT Thriller, D 2019. Mit Elyas M'Barek FSK: 12/**115 Min.**
1.30 **Tagesschau**
1.35 **Kommissar Van der Valk** UT GB 24 (Wh. v. 21.45) **90 Min.**
3.05 **Tagesschau**
3.10 **Unterwegs mit Elsa** TV-Drama, D 2014 UT (Wh. v. 16.35) **90 Min.**
4.40 **Tagesschau**
4.45 **Die Tierärzte** UT (Wh.)

TV-DRAMA



20.15 Inga Lindström: Sag einfach ja NEU UT
D 24 – Linda (Sophie Melbinger) zieht zurück in ihr Heimatdorf, wo sie einen Brautmode-Laden eröffnen will. Doch vor Ort erwartet sie das Chaos, und ihr Lebensgefährte Paul, der in Malmö bleibt, ist wenig begeistert von ihren Plänen. Da trifft sie unverhofft auf ihre Jugendliebe Tomas (Jan Hartmann). **90 Min.**

21.45 **heute journal** UT
22.00 **Festkonzert aus d. Semperoper Dresden 2024** NEU Zeitversetzte Ausstrahl. UT America at its best: Broadway & Hollywood. Mit der Staatskapelle Dresden, Fatma Said, Jonah Hoskins. Klavier: Kirill Gerstein. Dir.: Karina Canellakis **90 Min.**
23.30 **Terra X History: Freddie Mercury** NEU UT Doku, D 24 Sein Leben in zehn Bildern
0.20 **Level 16** OO 5.1 UT Sci-Fi, Kan 2018. Mit Katie Douglas, Celina Martin, Sara Canning, Peter Outerbridge FSK: 12/**95 Min.**
1.55 **Pleasure** UT Drama, S / F / NL 2021. Mit Sofia Kappel, Revika Anne Reustle, Evelyn Claire FSK: 18/**100 Min.**
3.35 **Blutige Anfänger** UT

AMERICAN FOOTBALL



19.00 Football: NFL LIVE 17. Stg. Möglich: **Minnesota Vikings – Green Bay Packers** – Anfang Dezember hatten neben den Philadelphia Eagles und den Detroit Lions sowohl die Packers als auch die Vikings (o.: Sam Darnold, r.) noch Chancen auf den Conference-Titel, der sich den Umweg über die Wildcard-Playoffs spart. Beim ersten Duell Ende September konnten die Vikings auf dem Lambeau Field in Green Bay mit 31:29 gewinnen. So hatten sie nach zwölf Spielen zehn Siege auf dem Konto. Nach den Green Bay Packers steht am letzten Spieltag noch das Duell gegen die Detroit Lions an.

22.25 **Football: NFL** LIVE 17. Spieltag: **Philadelphia Eagles – Dallas Cowboys** – Die Eagles legten zwischen Ende September und Anfang Dezember eine Serie von acht Siegen in Folge hin. Beim Match bei den Dallas Cowboys im November waren sie die bessere Mannschaft und gewannen 34:6.
1.30 **CSI: Den Tätern auf der Spur** (2/10–12) Krimiserie. U. a.: Blütenzauber
3.55 **Der Blaulicht-Report**

ABENTEUER

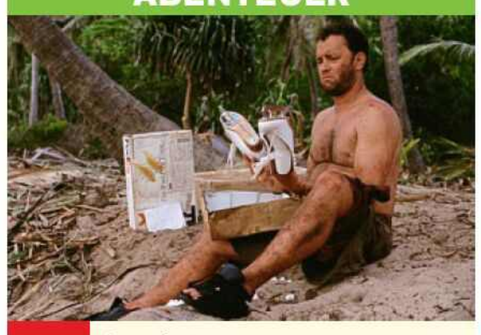

20.15 Cast Away – Verschollen 5.1 UT
USA 2000. Mit Helen Hunt – Der Workaholic Chuck Noland (Tom Hanks) jettet für seine Firma ständig um die Welt. Nach einem Flugzeugabsturz über dem Meer kann er sich auf eine unbewohnte Insel retten. Er hofft auf schnelle Hilfe, doch die bleibt leider aus. So bleibt ihm nichts anderes übrig, als sich einzurichten und auf Rettung zu warten. FSK: 12/**175/132 Min.**

23.10 **The Revenant – Der Rückkehrer** 5.1 Thriller, USA / Taiwan / HK 2015 Mit Leonardo DiCaprio, Tom Hardy, Will Poulter – Die Rocky Mountains, 1823: Der Trapper Hugh Glass kämpft sich, nachdem er von einem Bären angegriffen und von seiner Gruppe zurückgelassen wurde, durch die Wildnis, um sich am Mörder seines Sohnes zu rächen. FSK: 16/**175/151 Min.**
2.05 **Blood Diamond** 5.1 UT Thriller, USA 2006. Mit Leonardo DiCaprio, Djimon Hounsou, Arnold Vosloo, J.Connelly FSK: 16/**145/130 Min.**
4.30 **Auf Streife** Dokusoap, D 2013. Mann wird nackt vor die Tür gesetzt

ACTION

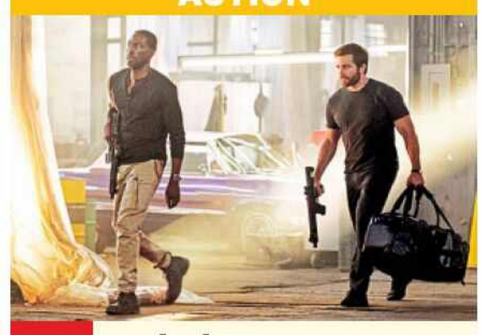

20.15 Ambulance 5.1 UT
USA / Jap 2022. Mit Eiza González, Garret Dillahunt – Will Sharp (Yahya Abdul-Mateen II, l.) sieht sich in einer ausweglosen Lage: Um seiner schwerkranken Frau eine Operation bezahlen zu können, benötigt er finanzielle Unterstützung. In seiner Verzweiflung wendet er sich an seinen Adoptivbruder Danny (Jake Gyllenhaal), der ihn zu einem riskanten Raub überredet. FSK: 12/**165/123 Min.**

23.00 **The Little Things** 5.1 UT NEU Thriller, USA 21. Mit Denzel Washington, Rami Malek – Ein Killer treibt sein Unwesen in Kern County. Dem örtlichen Sheriff Deacon kommt Polizist Baxter aus L. A. zu Hilfe. Doch als sie den vermeintlichen Täter finden, mangelt es an Beweisen. FSK: 16/**155/123 Min.**
1.35 **Der Herr der Ringe: Die zwei Türme** 5.1 UT Fantasy, USA / NZL 02. Mit Elijah Wood – Nach Gandalfs Absturz trennen sich die Wege der Gefährten. Frodo und Sam machen sich alleine auf den Weg, um den Ring zu vernichten. (Wh. v. Fr.) FSK: 12/**220/172 Min.**

NACHTS

HD auch in HDTV empfangbar, nicht in allen Kabelnetzen verfügbar OO Zweikanal DD Dolby Surround 5.1 Dolby Digital SW schwarz-weiß UT Untertitel
OnDemand Verfügbar bei Sky On Demand oder in der Mediathek des jeweiligen Senders Bildbeschreibung für Sehbehinderte OmU Original mit Untertiteln

KABEL 1 HD

5.20 Morlock Motors – Das Team Dokusoap, D 2024

7.45 Morlock Motors – Das Team Dokusoap – Michael bereitet sich auf seinen Eurofighter-Flug vor und zwängt sich in eine Zentrifuge: Er ist damit 9G ausgesetzt.

10.30 Morlock Motors – Big Deals im Westerwald UT Dokusoap, D 2024 – Michael Manousakis erwartet eine unbekannte Lieferung der US-Army. Er hat einen Vertrag zum Aufkauf aussortierter Ausrüstung.

14.20 Morlock Motors – Big Deals im Westerwald UT – Die Morlocks wollen einen Foodtruck reparieren, doch Ersatzteile sind sehr schwer zu bekommen.

16.10 newstime

16.25 Morlock Motors – Big Deals im Westerwald UT – Michael und Julie sind auf dem Weg zu einem Buick Cabrio von 1948.

18.15 Morlock Motors UT Dokusoap, D 2024 – Einen gutes Geschäft fern der Heimat erwartet Michael in Indonesien. Die Reise entpuppt sich aber auch zu einer kulturellen Erfahrung der ganz besonderen Art.

RTL ZWEI HD

5.30 Ein Vogel auf dem Drahtseil Actionkomödie, USA 90 (v. gest.) FSK: 12/**120/105 Min.**

7.30 Big Fantasykomödie, USA 1988. Mit Tom Hanks, Elizabeth Perkins FSK: 6/**130/96 Min.**

9.40 Johnny English Actionkomödie, GB 03. Mit R. Atkinson (v. gest.) FSK: 6/**100/84 Min.**

11.20 Krass Klassenfahrt – Der Kinofilm Komödie, D 2021. Mit Jonas Ems, Kayla Shyx – Auf ihrer Abschlussfahrt erlebt eine Abiturklasse aus Berlin in Kroatien allerlei Abenteuer. FSK: 12/**125/94 Min.**

13.25 Harte Jungs Komödie, D 2000. Mit Tobias Schenke, Axel Stein FSK: 12/**100/76 Min.**

15.05 Knallharte Jungs Komödie, D 2002. Mit Tobias Schenke, Axel Stein, Diana Amft FSK: 12/**100/83 Min.**

16.45 Tom Gerhardt – Voll Normaaal! Komödie, D 94 Mit Tom Gerhardt, Veronica Ferres FSK: 12/**110/90 Min.**

18.35 Ballermann 6 Komödie, D 1997. Mit Tom Gerhardt, Hilmi Sözer – Die Proleten Tommie und Mario machen die Insel Mallorca unsicher. Mit jeder Aktion reizen die beiden Chaoten unzählige Urlauber und auch Einheimische. FSK: 12/**100/85 Min.**

VOX HD

5.40 CSI:NY UT (6/3) Krimiserie, USA / Kan 2009. Der Kompass-Mörder (Wh. vom Fr.)

6.25 Criminal Intent (1/13 + 15–19 + 21) Serie, USA 2002 DerInsider / Hingerichtet / Das Phantom (Wh. v. gest.) / Die Handschrift des Killers / Die Leiche im Keller / Kopflos / Tödliche Zweifel

12.40 Zahnfee auf Bewährung UT Komödie, USA / Kan 2010 – Derek nimmt der kleinen Tess den Glauben an die Zahnfee. Dafür muss er selbst als Fee arbeiten. (vom Fr.) **120/98 Min.**

14.40 Snow White & The Huntsman UT Fantasy, USA 12. Mit Kristen Stewart, Charlize Theron – Ein Jäger soll im Auftrag von Königin Ravenna deren Stieftochter Snow White töten. (Wh. vom Fr.) FSK: 12/**140/122 Min.**

17.00 auto mobil Magazin, D 2024

18.10 Die Autodoktoren Dokusoap, D 2024

19.10 Die Beet-Brüder Dokusoap, D 2018 (6) Königsfeld – Im Schwarzwald ist es schön, nur in Gunnars Garten überhaupt nicht. Henrik hofft auf eine Single-Männerbaustelle mit Grill und Feuerstelle.

ARTE HD

5.25 Die fabelhafte Welt der Fledermäuse UT D 2021

6.15 Jesus Goes To Hollywood Doku, D / CH 24 (vom Mi.) UT

7.15 Die Kür ihres Lebens OO Dokufilm, D 21 (Wh.) UT **68 Min.**

8.23 Junior Magazin 10

8.50 Die Drei Tenöre OO UT Doku, D 2024 (Wh. vom Fr.)

9.50 Jonas Kaufmann: Große Hits der Filmmusik OO D 2024. Mit dem Czech National Symphony Orchestra, Dirig.: Jochen Rieder **65 Min.**

10.55 Pavarotti Porträt, SA / GB / F / It 2019 (v. Fr.) **110 Min.**

12.45 Anastasia UT Drama, USA 1956. Mit Ingrid Bergman (v. Fr.) FSK: 12/**105 Min.**

14.30 Arsène Lupin, der Millionendieb Gaunerkomödie, F / It 1957 (Wh. vom Mi.) FSK: 12/**100 Min.**

16.10 NEU Puccini: Liebe, Tod und die Macht der Frauen Doku, F 2024

17.05 NEU Netrebko & Kaufmann singen Puccini Mit d. Orchester und Chor der Mailänder Scala, Dirigent: Riccardo Chailly **95 Min.**

18.40 Zu Tisch ... OO UT Reihe, D / F 18. In den Westalpen

19.10 Journal

19.30 Kanadas Haida Wächter Doku, D 2021 OO UT

3 SAT HD

Thementag: Wilde Western

6.00 Die Lederstrumpf-Erzählungen (2): Der letzte Mohikaner 4-tlg. TV-Abenteuer, D / F / Ö 1969. Mit Hellmut Lange FSK: 12/**80 Min.**

8.15 Die Lederstrumpferzählungen (3): Das Fort am Biberfluss 4-tlg. TV-Abenteuer, D / F / Ö 1969 **90 Min.**

9.45 Die Lederstrumpferzählungen (4): Die Prärie 4-tlg. TV-Abenteuer **95 Min.**

11.20 McLintock UT Westernkomödie, USA 1963. Mit John Wayne FSK: 12/**125 Min.**

13.25 Der weite Himmel SW Western, USA 1952. Mit Kirk Douglas, Dewey Martin, E. Threatt – 1832: Trapper Jim und Abenteurer Boone unternehmen eine gefährliche Flussreise, um Pelze von Indianern zu erwerben. FSK: 6/**115 Min.**

15.20 Der Mann aus Laramie Western, USA 1955. Mit James Stewart, Arthur Kennedy FSK: 12/**100 Min.**

17.00 Alvarez Kelly Western, USA 1965. Mit William Holden, Richard Widmark, Richard Rust FSK: 12/**105 Min.**

18.45 Der letzte Zug von Gun Hill Western, USA 1958. Mit Kirk Douglas FSK: 12/**90 Min.**

MORGENS 14

SCI-FI



20.15 Die Tribute von Panem: Mockingjay (1)

USA / Kan / F 2014 DD 5.1 UT Mit Josh Hutcherson, Philip Seymour Hoffman – Die Rebellen haben Katniss (Jennifer Lawrence) aus der Arena gerettet. Alma Coin will die Heldin nun zur Galionsfigur ihres großen Kampfes gegen das Kapitol und Diktator Snow aufbauen. Katniss verweigert das. Zurück in ihrem Heimatbezirk, versucht sie, Peeta aus Snows Fängen zu befreien. FSK: 12/**140/118 Min.**

22.35 Total Recall DD 5.1 UT Sci-Fi, USA / Kan 2012. Mit Colin Farrell, Kate Beckinsale, Jessica Biel – Um seinem eintönigen Leben als Fabrikarbeiter zu entfliehen, lässt sich Douglas die Erinnerungen eines Spions implantieren. Der Eingriff verändert sein Leben dramatisch. FSK: 12/**140/114 Min.**

0.55 Zwei vom alten Schlag Komödie, USA 2013. Mit UT Sylvester Stallone, Robert De Niro FSK: 12/**110/108 Min.**

2.45 Friedhof der Kuscheltiere UT Horror, USA 1989 (Wh. v. Fr.) FSK: 18/**100/99 Min.**

4.25 Urlaubsduell: Ischia vs. Korfu Doku, D 2021

DRAMA



20.15 Der seltsame Fall des Benjamin Button

USA 2007. Mit Taraji Henson, Julia Ormond – Benjamin Button (Brad Pitt) wird 1918 mit den Merkmalen eines Greises geboren. Er wächst in einem Altenheim auf und wird von Jahr zu Jahr stetig immer jünger. Als er die zauberhafte Daisy (Cate Blanchett) trifft, beginnt eine absolut außergewöhnliche Liebesgeschichte. FSK: 12/**195/159 Min.**

23.30 Die Hütte – Ein Wochenende mit Gott Drama, USA / Kan / HK 2017 Mit Sam Worthington, Octavia Spencer – Seit Macks Tochter ermordet wurde, ist er in Trauer versunken. Eines Tages erhält er eine Einladung – von Gott persönlich. FSK: 12/**155/128 Min.**

2.05 Werewolves Within Horrorkomödie, USA 2021 Mit Sam Richardson, Milana Vayntrub, George Basil, Sarah Burns – Eine Kreatur terrorisiert die Kleinstadt Beaverfield. Doch wer steckt dahinter? **95/86 Min.**

3.40 Die Hütte – Ein Wochenende mit Gott Drama, USA / Kan / HK 17 (v. 23.30) FSK: 12/**140/128 Min.**

SHOW



20.15 Kitchen Impossible

D 21. Tim Mälzer vs. Haya UT Molcho (7/2) – Tim Mälzer (r.) muss zunächst in Baden bei Wien am offenen Feuer einen jemenitischen Rindfleischtopf, Hayas (l.) Lieblingsgericht, nachkochen. Anschließend versucht er sich in Traunkirchen an geräucherter Seeforelle. Haya Molcho soll sich in Mainz ein ganz besonderes Huhn grillen. Und im Schwarzwald wartet auf sie ein Gericht mit einer Hauptzutat, die sie überhaupt nicht mag: Schnecken.

23.40 Prominent! Magazin, D 24 20 Jahre Tim Mälzer auf Sendung – Tim Mälzer feiert sein 20-jähriges Jubiläum als Fernsehkoch und zeigt seine alte Heimat London. Sein Lebensmotto „Erfolgreich scheitern" hat ihm zum Erfolg verholfen.

0.35 Medical Detectives Dokureihe. In Schutt und Asche / Verborgene Geheimnisse / Am frühen Morgen / Spuren des Todes / Tödliche Fehler / Schuld und Sühne

5.25 CSI:NY UT (6/9) Krimiserie, USA / Kan 2009. Morgengrauen (Wh. v. gestern)

HISTORIENFILM

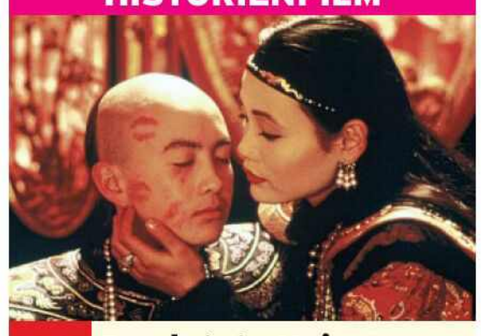

20.15 Der letzte Kaiser

GB / China / F / It 1987. Mit Peter O'Toole, Victor Wong – 1908 wird der erst dreijährige Pu Yi zum Kaiser von China gekrönt. Nach der Revolution muss er mit sechs abdanken. Als Erwachsener (John Lone, mit Joan Chen) ist er nur der Spielball von Japanern und Kommunisten. FSK: 12/**155 Min.**

22.50 NEU La Bohème von den Salzburger Festspielen 2012 OmU Oper v. Puccini, Ö / D 12. Mit Anna Netrebko, Nino Machaidze, Alessio Arduini, Piotr Beczała u. den Wiener Symphonikern, Dirig.: Daniele Gatti **125 Min.**

0.55 NEU An Urban Allegory OmU Kurzfilm, F 2024

1.20 Cary Grant – Der smarte Gentleman aus Hollywood UT Doku, F 2015

2.15 Wir beide UT Drama, F / Bel / Lux 19. Mit Barbara Sukowa, Léa Drucker, Martine Chevallier – Seit Jahren führen Madeleine und Nina eine Beziehung. Madeleine traut sich nicht, ihren Kindern die Wahrheit zu sagen. **95 Min.**

3.50 Nennen Sie mich Fräulein: Amanda Lear, die Geheimnisvolle UT

WESTERN

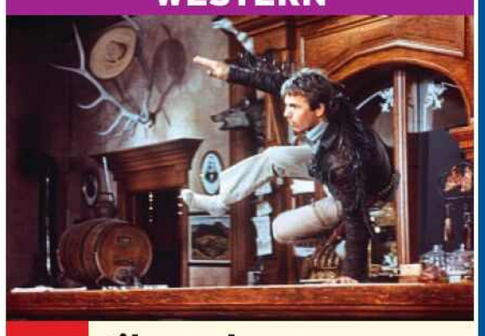

20.15 Silverado OO UT

USA 1985. Mit Kevin Kline, Scott Glenn, Danny Glover, Brian Dennehy – Das Schicksal führt den Rancher Mal, die Brüder Jake (Kevin Costner) und Emmett sowie den Abenteurer Paden in die Kleinstadt Silverado, wo ein brutaler Großgrundbesitzer namens McKendrick die Bewohner terrorisiert. Gemeinsam nehmen sie den Kampf gegen den skrupellosen Tyrannen auf. FSK: 12/**125 Min.**

22.20 Zwei ritten zusammen Western, USA 1961. Mit OO James Stewart – Für ein stattliches Kopfgeld lässt sich der abgehalfterte Marshall Guthrie McCabe von Leutnant Jim Gary dazu überreden, von Indianern verschleppte Weiße zu befreien. FSK: 16/**105 Min.**

0.05 Silverado OO UT Western, USA 1985. Mit Kevin Kline (Wh. v. 20.15) FSK: 12/**125 Min.**

2.10 Der Mann aus Laramie Western, USA 1955 (Wh. v. 15.20) FSK: 12/**100 Min.**

3.50 Alvarez Kelly Western, USA 1965. Mit William Holden (v. 17.00) FSK: 12/**105 Min.**

5.35 Mit dem Camper durch Kanada Doku, D 2024

20 15 SO 22 NACHTS

Altersempfehlungen: 3 ab 3 Jahren **Serieninfo:** Sendungs- o. Folgentitel (1/2) = 1. Staffel / 2. Folge
Aktuelle Programminfos und -änderungen auf **www.tvdigital.de** genial gelungen geht so grausig

MORGENS 14 – 20 15 – SO NACHTS

WDR HD

10.15 **Der geschenkte Tag** UT
11.00 **Kochen mit Martina und Moritz** UT
11.30 **Schmeckt. Immer.**
12.00 **Abenteuer Indonesien**
12.45 **aktuell** UT Nachr.
13.00 **Normandie – Austern mit Aussicht** UT
13.45 **Die Bretagne – Ein Roadtrip entlang der Küste** UT Reihe, D 24
14.30 **Pfarrer Braun: Das Erbe von Junkersdorf** TV-Krimikomödie, UT D 2007. Mit Ottfried Fischer, Hansi Jochmann FSK: 6/**90 Min.**
16.00 **aktuell** UT Nachr.
16.15 **Wir lieben unseren Westen** NEU UT Doku (2)
16.45 **Björns Gourmet-Geheimnisse** UT Reihe
17.15 **Winter am Alpenrand** Doku, D 2022 UT
18.00 **Die verrückte Welt der Hörnchen** UT
18.45 **Aktuelle Stunde**
19.30 **Lokalzeit-Geschichten**
20.00 **Tagesschau** UT Nachr.

DOKUREIHE



20.15 **Ein Jahr auf unserer Erde** NEU UT
D 24 (5+6) Die fantastischen Vier / Dem Wandel auf der Spur – Das Europäische Eichhörnchen (o.) hat im Herbst über 3000 Nüsse versteckt. Das erfordert ein gutes Gedächtnis.

21.45 **Ladies Night** UT Show, D 2024. Best of 2024
22.45 **Amado, Belli, Biedermann** UT Talkshow, D 24. Gast: Jens Spahn
23.30 **Happy Birthday Babyboomer!** UT Dokufilm, D 2024 Deutschlands stärkste Generation wird 60r
1.00 **Rockpalast** Konzert Ginger Baker's Nutters

NDR HD

9.30 **Hamburg Journal**
10.00 **SH-Magazin** UT
10.30 **buten un binnen**
11.00 **Hallo Niedersachsen**
11.30 **Deutsche Reiseziele, die Sie kennen sollten**
12.30 **Wintersonne in Nordnorwegen** UT
13.30 **Eiseskälte und Dunkelheit – Zuhause über dem Polarkreis**
14.30 **Spitzbergen und ein Segelschiff – Mit der „Antigua" im Nordpolarmeer** UT Doku, D 24
15.30 **Abenteuer Lofoten – Norwegens Insel-Juwel** UT Report., D 24
16.30 **Sass: So isst der Norden** UT Reihe. Silvestermenü in Steinkirchen
17.00 **Bingo!** Spielshow
18.00 **Eine Jahrhundertliebe** NEU Reihe (2) Zusammenhalt in guten wie in schlechten Zeiten UT
18.45 **DAS!** UT Magazin
19.30 **Ländermagazine**
20.00 **Tagesschau** UT Nachr.

DOKUFILM



20.15 **60 Jahre Silvester! 60 Jahre Show!** UT
D 2021 – Gezeigt werden u. a. die legendäre Silvestershow des DDR- Fernsehens „Tempo", die Silvestershows aller großen deutschen Sender 1989 live vom Brandenburger Tor in Berlin mit David Hasselhoff (o.) sowie die Spielshow „Am laufenden Band" mit Rudi Carrell.

23.35 **30 Jahre DAS! – Ab aufs Rote Sofa** UT Doku, D 2021
1.05 **NDR Talk Show Classics** UT
2.05 **NDR Talk Show – Best-of** UT D 2024

BAYERN HD

9.05 **Matti und Sami und die drei größten Fehler des Universums** UT Kinderfilm, D / Fin 18 Mit Mikke Rasch **85 Min.**
10.30 **W.A. Mozart: „Posthorn"-Serenade** NEU
11.15 **Gernstl unterwegs** UT
12.45 **Querbeet** UT
13.15 **Die Bayerische Donau – Eine Winterreise**
14.00 **Kunst + Krempel** UT
14.30 **Polizeiinspektion 1** (8/6+7) Krimiserie, D 86
15.15 **BR retro** UT Show, START D 2024. 75 Jahre BR
16.00 **BR24** UT Nachrichten
16.15 **Alles außer Kartoffeln: Menschen. Küche. Heimat.** UT
16.45 **Euroblick** UT
17.15 **Einfach und köstlich**
17.45 **Das unbekannte Kitzbühel** Doku, Ö 2018
18.30 **BR24** UT Nachrichten
18.45 **freizeit** UT Magazin
19.15 **Unter unserem Himmel** UT Reihe, D 2021
20.00 **Tagesschau** UT Nachr.

LUSTSPIEL

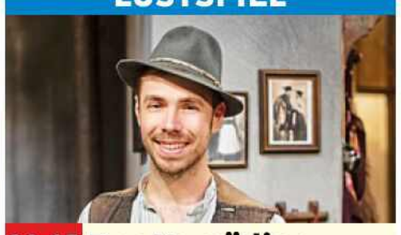

20.15 **Der Komödienstadel** UT D 2019
Deifi Sparifankerl – Weil die Geschwister Senta und Bertl (Lorenz Hirtl) kaum vom Ertrag ihres Bauernhofs leben können, kommt Bertl auf dumme Ideen. **85 Min.**

21.40 **Schmidbauer, Kälberer, Ringlstetter – Live 2024** NEU Konzert
22.25 **So bin I! Hannes Ringlstetter – Ein Porträt** UT D 2021
23.25 **Wer hat Angst vorm weißen Mann?** UT TV-Komödie, D 2013 Mit Andreas Giebel (v. gestern) FSK: 12/**90 Min.**
0.55 **Das schaffst du nie!**

SWR HD

10.50 **Wiedersehen im Weinberg** UT Show, D 2024
11.35 **Korsika – Wilde Insel im Mittelmeer** UT
12.20 **Segeltörn zwischen Sardinien und Korsika**
12.50 **Der Graf von Monte Christo – Der Verrat** Abenteuer, F / It UT 1955. Glück und Verbannung FSK: 12/**95 Min.**
14.25 **Der Graf von Monte Christo – Die Rache** Abenteuer, F / It 55 UT Heimkehr und Rache Mit J. Marais FSK: 6/**85 Min.**
15.50 **Der kleine Lord** UT TV-Familienfilm, GB 1980. Mit Ricky Schroder FSK: 6/**100 Min.**
17.30 **Praktikum im Mittelalter** UT Reihe, D 2023
18.00 **Regionalprogramm**
18.15 **Handwerkskunst!** UT
18.45 **Regionalprogramm**
19.15 **Die Fallers** (1243) UT Familienserie, D 2024
19.45 **Aktuell BW+RP+SL** UT
20.00 **Tagesschau** UT Nachr.

DOKUFILM



20.15 **60 Jahre Silvester! 60 Jahre Show!** UT
D 21 – Seit 60 Jahren ist es auf allen großen deutschen Sendern Jahr für Jahr Tradition, den Jahreswechsel mit mit den Schlager- oder Popstars (o.: Freddy Quinn) zu feiern. In der Sendung werden die legendärsten Silvester-Shows präsentiert.

23.35 **Stolz und Vorurteil** UT Drama, GB / USA 2005 Mit Keira Knightley, M. Macfadyen **120 Min.**
1.35 **Der Graf von Monte Christo – Der Verrat** Abenteuer, F / It 55 UT Glück und Verbannung (v. 12.50) FSK: 12/**95 Min.**

HESSEN HD

10.00 **Die Femme fatale in der Kunst: Ein Mythos und seine Demontage**
10.45 **Barbie – die perfekte Frau?** UT Report., D 22
11.35 **Ich bin Joan Collins!** UT Dokufilm, GB 2022
12.30 **Das Kindermädchen: Mission Südafrika** TV-Komödie, D 18 UT Mit Saskia Vester **90 Min.**
14.00 **Faszination Berge** UT START Reihe, D 2017. Bergerlebnis Karwendel
14.45 **Winter am Großglockner – Wo Österreich am höchsten ist** UT Doku, D 2018
15.30 **Winterzauber in den Ahrntaler Bergen** UT Doku, D 2016
16.15 **Hessische Hütten – zu Hause in den Bergen** UT 3-tlg. Dokureihe, D 2019 (1–3)
18.30 **Maintower** UT
19.00 **herkules** Magazin
19.30 **Hessenschau**
20.00 **Tagesschau** UT Nachr.

SHOW



20.15 **Die Hirschhausen-Show – Was kann der Mensch?**
D 2023. Gäste: Collien Ulmen-Fernandes (r.), Felix Neureuther (l.) u. a. – Der Apnoe-Taucher Tom Sietas zeigt, wie lange ein Mensch ohne Sauerstoff aushalten kann. Gedächtniskünstlerin Susanne Hippauf demonstriert, wie man sich 15000-stellige Zahlen merken kann. Und Para-Climber Angelino Zeller klettert trotz Querschnittslähmung

23.15 **strassenstars** UT Show
23.45 **Das große Hessenquiz**
0.30 **strassenstars** Show

MDR HD

9.25 **Tierparkgeschichten**
10.20 **Spuk unterm Riesenrad** (6) 8 Gruselserie
10.45 **Die geheimnisvolle Insel** Abenteuer, GB 61 Mit M. Craig FSK: 6/**95 Min.**
12.20 **Hurra, die Schule brennt!** Komödie, D 1969. Mit Peter Alexander FSK: 6/**93 Min.**
13.55 **Elefant & Co.** Reihe
14.20 **Elefant & Co.** Reihe
15.50 **aktuell** Nachrichten
15.55 **Spuk unterm Riesenrad** Fantasy, D 2024 Mit Elisabeth Bellé, Lale Andrä, Noèl G. Kipp FSK: 6/**90 Min.**
17.25 **aktuell** Nachrichten
17.30 **Die Schneekönigin** 6 Märchen, UdSSR 1966. Mit Jelena Proklowa **80 Min.**
18.52 **Sandmann** 3 Reihe
19.00 **MDR Regional**
19.30 **aktuell** Nachrichten
19.50 **Die Spur der Täter** NEU Magazin, D 2024 Angst in den Augen

DOKU

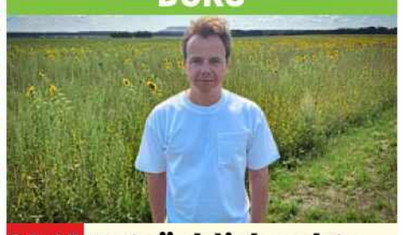

20.15 **Tatsächlich echte Liebe** NEU UT D 2024
Vom Suchen und Finden des Glücks im Osten – Cornelius Pollmer (o.) fragt unterschiedliche Ostdeutsche, was sie unter „Liebe" verstehen.

21.45 **aktuell** Nachrichten
22.00 **Wie Tina Turner nach Niedertrebra kam: Amateurbands in der DDR** UT Dokufilm, D 23 – Amateurmusiker in der DDR lebten für die Musik – aber nicht von der Musik.
23.30 **Night of the Proms** Konzert. Best of UT
1.00 **Tatsächlich echte Liebe** UT (v. 20.15)

PHOENIX HD

11.45 **Magische Anden** START 5-tlg. Dokureihe, D 2020 (1–4)
14.45 **Magische Anden**
15.30 **Expedition ins Haus der Götter – Venezuelas Tafelberge** Doku
16.15 **Die Welten-Saga** UT
17.00 **Abenteuer Freiheit** UT
17.45 **Galapagos** Doku
18.30 **Abenteuer Äquator – Die Entdeckung der Tropen** Dokufilm, D 2020 **90 Min.**
20.00 **Tagesschau** UT
20.15 **Der Humboldtstrom** START 3-tlg. Doku, Chile / USA / F 2021 (1–3) Das wilde Patagonien / Die Küste der Atacama / Von Peru bis Galapagos
22.30 **Pr. nach Ansage**
0.00 **Zur Hölle mit den Machos – Der Aufstand der Frauen in Lateinamerika** Doku

ONE HD

12.40 **Der kleine Lord** Familienfilm, GB 80. Mit R. Schroder FSK: 6/**100 Min.**
14.20 **Bis es mich gibt** Tragikomödie, D 2022. Mit Johannes Dullin **100 Min.**
16.00 **À la Carte! – Freiheit geht durch den Magen** Kostümdrama, F / Bel 2021. Mit Grégory Gadebois **105 Min.**
17.45 **Mit Schirm, Charme und Melone** SW (4/12)
18.40 **Morden im Norden** (7/15+16)
20.15 **Raumpatrouille Orion – Rücksturz ins Kino** Sci-Fi, D 2003. Mit Eva Pflug FSK: 6/**90 Min.**
21.45 **Polizeiruf 110: Jenseits des Rechts** TV-Krimi, D 2024 **90 Min.**
23.15 **Agatha Christies Poirot** OO Krimiserie
1.00 **Topkapi** Gaunerkomödie, USA 63 FSK: 12/**115 Min.**

ZDF NEO HD

12.55 **Peter Pan** 10 Fantasy, Aus / USA 2003. Mit J. Sumpter FSK: 6/**95 Min.**
14.30 **Wolkig mit Aussicht auf Fleischbällchen** 6 Animation, USA 2009 FSK: 6/**85 Min.**
15.55 **Wolkig mit Aussicht auf Fleischbällchen 2** 6 Animation, USA 13 Spr.: B. Völger **85 Min.**
17.20 **Ich heirate eine Familie** UT (1/1–4)
20.15 **Beverly Hills Cop – Ich lös' den Fall auf jeden Fall** Actionkomödie, USA 1984 FSK: 12/**95 Min.**
21.50 **Beverly Hills Cop II** Actionkomödie, USA 1987 FSK: 12/**95 Min.**
23.25 **Beverly Hills Cop III** Actionkomödie, USA 1994 FSK: 16/**95 Min.**
1.00 **Evil Dead** Horror, USA 2013. Mit Jane Levy FSK: 18/**95 Min.**

ZDF INFO HD

9.58 **heute Xpress**
10.00 **Infinity – Geheimnisse des Kosmos** START UT 3-tlg. Reihe, GB 24 (1–3)
12.15 **Terra X: Faszination Universum** UT U. a.: Die Schwerkraft: Dirigentin der Welt / Eine Frage der Zeit / Unser kosmisches Schicksal
19.00 **Leschs Kosmos** Reihe, D 2018. Leben auf der Supererde
19.30 **Exoplaneten – Fahndung nach der zweiten Erde** Doku
20.15 **Asteroiden – Gefahr aus dem All** NEU Doku, F 2024
21.00 **Die Planeten** START 5-tlg. Dokureihe, GB 2019 (1–5) Jupiter / Saturn / Venus / Mars / Eiswelten
0.45 **Terra X: Faszination Universum** UT

TAGESSCHAU 24 HD

20.15 **Leni Riefenstahl im Gespräch mit Hermann Schreiber**
21.00 **Tagesschau**
21.02 **Je später der Abend**
22.00 **Tagesschau 2004**
22.15 **Der Wildfluss Nerevetа – Ein Naturparadies in Gefahr** Doku
23.15 **Tagesthemen**
23.35 **Südtirol kämpft mit dem Massentourismus**

DF1 HD

18.00 **Österreichische Hotellegenden**
19.00 **Das Ötztal – Das Beste aus zwei Welten**
20.00 **Einfach gut leben**
20.15 **Kampf dem Plastik – Wohin mit dem Müll?**
21.15 **Rettet die Bienen! Schutz oder Show?**
22.15 **Das Brixental – Herz der Kitzbüheler Alpen**
23.15 **Dauerwerbesendung**

WELT HD

15.20 **WELT Reporter**
16.15 **Vorberichte Basketball-Bundesliga**
16.30 **Basketball-BL** LIVE Telekom Baskets Bonn – BG Göttingen
18.35 **Nachberichte BBL**
18.45 **Lost Places** Reihe
20.15 **WELT Zeitreise** NEU **von Stefan Aust** Reihe, D 2024 (11–15)
1.10 **Lost Places** Reihe

NTV HD

17.10 **Gysi & Schmidt: Der ntv Rückblick**
18.30 **Wissen** Magazin
19.10 **Deutschland im Rausch** Doku, D 2024
20.15 **No-Go-Areas – Das Gesetz der Straße** Philippinen / Jamaika
22.05 **Anwälte der Toten – Im Kopf des Mörders**
1.10 **No-Go-Areas – Das Gesetz der Straße**

HD auch in HDTV empfangbar, nicht in allen Kabelnetzen verfügbar OO Zweikanal Dolby Surround Dolby Digital SW schwarz-weiß UT Untertitel
OnDemand Verfügbar bei Sky On Demand oder in der Mediathek des jeweiligen Senders Bildbeschreibung für Sehbehinderte OmU Original mit Untertiteln

RBB HD

8.00 **Brandenburg akt.** ▶ UT
8.30 **Abendschau** ▶ UT
9.00 **Da wo wir zu Hause sind** UT TV-Heimatfilm, D / Ö 2009. Mit Hansi Hinterseer **90 Min.**
10.30 **Berlin auf Schienen – 100 Jahre S-Bahn** UT Dokufilm, D 2024
12.00 **Heimatjournal** ▶
12.25 **Hauptstadtrevier** UT
13.15 **McLenBurger – 100% Heimat** UT TV-Komödie, D 22 FSK: 6/**90 Min.**
14.45 **Chuzpe – Klops braucht der Mensch!** TV-Komödie, UT D 2015. Mit Dieter Hallervorden **90 Min.**
16.15 **Landschleicher** Reihe,
16.20 **Hofgeschichten** UT
NEU Reportagereihe (3+4)
17.53 **Sandmann** ▶ 3 Reihe
18.00 **rbb UM6** ▶ Magazin
18.30 **Lass die Kirche im Dorf!** UT Report., D 24
19.00 **Die Spur der Täter** UT
19.30 **Regionales** ▶ UT
20.00 **Tagesschau** UT Nachr.

DISNEY CHANNEL HD

6.55 **Bluey** 4 Animation
7.25 **Spidey** 6 Animation
8.00 **Miraculous** 8 Trick
8.45 **101 Dalmatiner** Zeichentrickfilm, USA 1961 **80/76 Min.**
10.05 **101 Dalmatiner 2** 4 Zeichentrickfilm, USA 2003 **70/70 Min.**
11.15 **Bluey** 4 U. a.: Das magische Xylophon
14.00 **SuperKitties** 5
15.35 **Kung Fu Panda** 7
16.30 **Die Beni Challenge – Total Klasse** 6
16.35 **Die Beni Challenge** 6
16.50 **Tierduell** Show
17.15 **Hamster & Gretel** 8
17.40 **Bluey** 4 Animation
18.25 START **Big City Greens** 6 (2/1+2) 30-tlg. Animationsserie, USA 2019
19.00 **Miraculous** 8 Trickserie. Zu kompliziert / Aus der Ruhe gebracht
19.45 **Jessie** ▶ 10 Serie Schlechtes Karma
20.10 **Micky Maus** 3 (5/16) Reis gegen Ananas

KIKA HD

11.30 Die Maus 3 **12.00** Drei Haselnüsse für Aschenbrödel 6 Märchen, Tschechoslowakei / DDR 1973 FSK: 6 / **85 Min.** **13.25** NEU Lucy ist jetzt Gangster. Komödie, D 2022 FSK: 6 / **85 Min.** **14.50** Mascha und der Bär 4 **14.55** START Hexe Lilli 4 26-tlg. Trickserie, Kan / GB / D 2004
15.20 **Yakari** 5 START 26-tlg. Trickserie, Bel / F 2016
15.45 **Tobie Lolness** ▶ 6
16.35 **Paula** ▶ 6 Reihe
17.00 **1, 2 oder 3** 6 Ratespiel
17.25 START **Wir sind die Dorfbande** ▶ 6 52-tlg. Animationsserie, F 2023
17.50 **Wickie** 4 Animation
18.10 **Biene Maja** 3 Trick
18.35 **Conni** 4 Trickserie
18.47 **Baumhaus** 8 Magazin
18.50 **Sandmann** ▶ 3 Reihe
19.00 **Robin Hood** ▶ 6
19.25 **pur+** 8 Magazin
19.50 **logo!** 8
20.00 **Team Timster** 7
20.15 **stark!** 8 Reihe
20.30 **Schau in meine Welt!** ▶ 8 Dokureihe

SAT.1 GOLD HD

5.45 **SAT.1 GOLD kompakt**
6.05 **Richter Alexander Hold** Gerichtsshow
7.50 **Infomercials**
9.50 **K 11** Reihe, D 2008
10.20 **Richterin Barbara Salesch** Gerichtsshow
12.05 **Richter Alexander Hold** Gerichtsshow
14.45 **Im Namen der Gerechtigkeit – Wir kämpfen für Sie!** Reihe, D 2015
16.25 **Die Ruhrpottwache**
18.05 **K 11 – Kommissare im Einsatz** Reihe, D 2008. Der letzte Ausweg / Tödlicher Kontakt / Familie unter Mordverdacht / Ein ganz persönlicher Fall / Ermittler-Doku
20.15 **Criminal Minds** (9/14–16) Krimiserie Blackbird / Die Andersons / Freudentränen
22.50 **Criminal Minds** (9/14–16) Krimiserie
1.00 **Das Böse im Blick**
2.25 **On the Case – Unter Mordverdacht**

SPORT 1 HD

6.00 **Teleshopping**
7.00 **Die PS-Profis – Mehr Power aus dem Pott** ▶
7.50 **Die PS-Profis – Mehr Power aus dem Pott** ▶
8.40 **Die PS-Profis – Mehr Power aus dem Pott** ▶
9.00 **Darts-WM** Aus London. 3. Runde
12.00 **Poker: World Series** Aus Las Vegas
13.00 LIVE **Darts-WM** Aus London. Countdown
13.30 LIVE **Darts-WM** Aus dem Alexandra Palace in London. 3. Runde
17.30 **Poker: World Series** Aus Las Vegas
19.30 LIVE **Darts-WM** Aus London. Countdown
20.00 LIVE **Darts-WM** Aus LAus dem Alexandra Palace in London 3. Runde & Achtelfinale
0.00 **Poker: World Series** Aus Las Vegas
1.00 **Die PS-Profis – Im Einsatz** Dokusoap, D 2017. U. a. 3er Tuning
3.00 **Teleshopping** Bis 5.00

EURO SPORT 1 HD

8.30 **Langlauf** Tour de Ski
9.15 **Ski alpin** Abfahrt H
10.15 LIVE **Ski alpin** Aus Semmering. Slalom D, 1. Lauf
11.30 LIVE **Ski alpin** Aus Bormio Super-G Herren
13.30 LIVE **Ski alpin** Slalom Damen, 2. Lauf
14.30 LIVE **Langlauf** Aus Toblach Tour de Ski: 15 km klassisch Herren
15.45 **Langlauf** Tour de Ski: 15 km klassisch Damen
16.00 LIVE **Skispringen: Vierschanzentournee** 1. Station: Oberstdorf
18.30 **Ski alpin** Aus Bormio Super-G Herren
20.00 **Ski alpin** Aus Semmering. Slalom Damen
20.45 **Skispringen: Vierschanzentournee** 1. Station: Oberstdorf (HS 137). Höhepunkte
21.45 **Ski alpin** Aus Bormio Super-G Herren
0.00 **Skispringen: Vierschanzentournee** 1. Station: Oberstdorf (Sendeschluss: 1.30)

DOKU



20.15 **Wildes Berlin** D 2013. Auf leisen Pfoten durch den Großstadtdschungel / Mit wachen Augen durch den Großstadtdschungel – Die Wildnis gehört als fester Bestandteil zur deutschen Hauptstadt. (o.: Berliner Waschbär)
21.45 **rbb24** ▶ UT Nachr.
22.00 **Herr Schröder – Instagrammatik** UT
23.30 **Krömer** Show, D 2008 Gäste: Arthur Abraham, Ulli Wegner, Tim Mälzer
0.15 **Irene Huss, Kripo Göteborg: Der im Dunkeln wacht** UT TV-Krimi, S 2011. Mit A. Kovács FSK: 16/**90 Min.**

KOMÖDIE



20.15 **Mrs. Doubtfire – Das stachelige Kindermädchen** USA 1993. Mit Pierce Brosnan – Daniel verliert das Sorgerecht an seine Ex-Frau Miranda (Sally Field). Kurzerhand bewirbt er sich bei ihr als Haushaltshilfe Mrs. Doubtfire (Robin Williams) und bekommt den Job. FSK: 6/**145/115 Min.**
22.40 **Kleine Lügen auf Bewährung** Krimikomödie, USA 2010. Mit Tim Allen **105/96 Min.**
0.25 **Immer wieder Jim** (1/10) Comedyserie
0.59 **Micky Maus** 3 (5/5)
1.00 **Teleshopping**

SUPER RTL HD

10.10 Angelo 8 Serie (Wh. v. gestern) **10.20** TOGGO Touchdown 6 **10.40** Pokémon Horizonte: Die Serie 6 **11.00** Beyblade Burst 8 **11.25** Angelo 8 Serie **13.20** Tad Stones und das Geheimnis von König Midas. Animation, Span 2017 FSK: 6 / **80/82 Min.** **14.40** Barbie als Rapunzel 6 Animation, Kan / USA 2002 FSK: 6 / **80/83 Min.** **16.00** Grizzy und die Lemminge 6 **16.15** SpongeBob 6 **17.10** Rubble & Crew 4 **17.50** ALVINNN!!! 6 Animation
18.40 **Grizzy und die Lemminge** 6 Animation
19.15 **Angelo** 8 Serie
20.15 **Der rosarote Panther** Komödie, USA / Tschechien 06 FSK: 6/**105/89 Min.**
22.00 **Schlaflos in New York** Komödie, USA 1999 FSK: 6/**100/82 Min.**
23.40 **Der rosarote Panther** Komödie, USA / Tschechien 2006 (Wh. v. 20.15) FSK: 6/**100/89 Min.**
1.20 **Teleshopping**

RTL UP

5.05 **Das Jugendgericht** ▶
5.50 **Quincy** (5/14+15)
7.30 **Mord ist ihr Hobby** ▶ (6/20–22) Krimiserie
10.15 **Mord ist ihr Hobby** ▶ (7/1+2) Serie. Der Fall Edward Stone / Eine Romanze der Phantasie
12.05 **Vermisst** ▶ Dokusoap, D 2013
15.45 **Das Strafgericht** ▶ (948–952) Angeschmiert / Tödliche Dosis / Überfordert / Der unbekannte Zeuge / Unter Druck
20.15 **Der Blaulicht Report** ▶ Reihe, D 2017. Entführter Sohn gibt Rätsel auf / Baby auf Grab stellt Polizei vor Rätsel / Froschmann löst Polizeieinsatz aus
23.40 **Der Blaulicht Report** ▶ Reihe. U. a.: Entführter Sohn gibt Rätsel auf / Baby auf Grab stellt Polizei vor Rätsel
2.00 **Teleshopping** Werbung

TELE 5 HD

7.00 **Infomercial**
10.30 **Hour of Power**
11.30 **Infomercial**
14.40 **Relic Hunter – Die Schatzjägerin** (2/21+22) Abenteuerserie (Wh. v. gestern)
16.40 **Der Supersturm – Die Wetter-Apokalypse** TV-Action, USA 12. Mit Esai Morales (Wh. vom Fr.) FSK: 12/**105/120 Min.**
18.25 **Die neuen Abenteuer des Herkules** Abenteuer, It / USA 85. Mit Lou Ferrigno (Wh. v. gestern) FSK: 16/**110/85 Min.**
20.15 **Man nannte ihn Hombre** Western, USA 1966 Mit Paul Newman, M. Balsam FSK: 12/**125/92 Min.**
22.20 **Spartacus: Blood and Sand** (1/5+6) Schattenspiele / Stunde des Ruhms und der Trauer
0.45 **Man nannte ihn Hombre** Western, USA 1966 Mit Paul Newman (Wh. v. 20.15) FSK: 12/**95/92 Min.**

NITRO HD

7.40 **Der Sechs-Millionen-Dollar-Mann** (4/24)
8.30 START **Der Sechs-Millionen-Dollar-Mann** (5/1) 22-tlg. Serie, USA 1974
9.25 **Stargate Kommando SG-1** (2/13+14)
11.05 **Das A-Team** (4/19+20)
13.05 NEU **Die Tuning-Profis** ▶ Dokureihe, D 2024 (8)
13.55 **Verkauft & Zugelassen – Die Autohändler** ▶
15.40 NEU **The Grand Tour** Dokureihe, GB / USA 2018 (8+9)
18.15 **Das A-Team** (4/19+20)
20.15 **CSI: Miami** ▶ UT (9/5) Schlaflos in Miami
21.05 **CSI: New York** ▶ UT (8/7) Krimiserie, USA / Kan 2011. Schamlos
21.50 **CSI: Den Tätern auf der Spur** UT (10/11+12) Krimiserie, Kan / USA 2010. Schön ist die Sünde nur bis zum Tod / Das Ende der Legende
23.40 **CSI: Miami** ▶ UT (9/5)
0.30 **CSI: New York** ▶ (8/7)

KABEL 1 DOKU HD

7.40 **Unerklärliche Phänomene – Ancient Aliens**
12.20 **Wettkampf der Waffenschmiede**
18.40 **Die Schatzsucher von Oak Island** Dokureihe
20.15 NEU **Die Schatzsucher von Oak Island** 25-tlg. Reihe, USA 2023 (12+53)
21.45 **History's Greatest Mysteries** Dokureihe
23.55 **Murder Nation** Soap

VOX UP HD

15.10 **Schneller als die Polizei erlaubt** Dokusoap
20.15 **Law & Order: Organized Crime** (2/14–16) Krimiserie, USA 2021 ...so ist Wheatley für Stabler / Die Umstrukturierung / Loyalität
22.50 **Law & Order: Organized Crime** (2/14–16)
1.15 **Schneller als die Polizei erlaubt** Dokusoap

NICKELODEON HD

14.40 **Bei den Louds** 6
15.05 **Die Abenteuer der Teenage Mutant Ninja Turtles** 9 Trickserie
15.30 **Transformers Earth Spark** 8 Animation
15.55 **Schere, Stein, Papier** 8
16.45 **Kamp Koral** 6
17.35 **SpongeBob** ▶ 6
19.15 **Die Patrick Star Show** 6 Trickserie
20.05 **SpongeBob** ▶ 6

SIXX HD

6.05 **Die Super-Hunde-Nanny – Lehrerin für schwierige Felle**
7.55 **Unsere Hundeschule**
9.55 **Die Super-Makler – Top oder Flop?**
11.45 **Million Dollar Homes – Luxusmakler in L.A.**
15.25 START **Die Super-Makler – Top oder Flop?** 15-tlg. Dokusoap, USA 2016
17.15 **Der Super-Doc – Einsatz für 4 Pfoten** Dave und Hermes / Simba, Tulee und Poppy / Iver, Bow und Luca
20.15 **Up in the Air** Tragikomödie, USA 2009. Mit G. Clooney **130/105 Min.**
22.25 **Flightplan – Ohne jede Spur** Thriller, USA 2005. Mit Jodie Foster FSK: 12/**120/90 Min.**
0.25 **Up in the Air** Tragikomödie, USA 2009 (Wh. v. 20.15) **110/105 Min.**

PRO 7 MAXX HD

6.15 **24 Stunden in Teufels Küche – Undercover mit Gordon Ramsay** UT
9.25 **MasterChef USA** Show
10.50 **Highway Heroes Down Under** Dokusoap, Aus / NZL 2022 U. a.: Dinosaurier in Not
16.45 **Highway Heroes Down Under** Dokusoap, Aus / NZL 2022. Eine verfahrene Situation / Bittersüße Überraschung / Feuerprobe im Eis / Kampf der Titanen
20.05 **Highway Heroes Down Under** Dokusoap. Oldies but Goldies
21.00 **jump ran: das NBA-Magazin** D 2024
21.30 LIVE **Basketball: NBA Orlando Magic – Brooklyn Nets**
23.55 **Border Patrol New Zealand – Einsatz an der Grenze** (2–8)

DMAX HD

8.50 **Naked Survival: Castaways** Dokusoap
9.50 **Infomercial**
10.15 **Naked Survival**
13.15 **Alone – Survival bis zum Jackpot** Dokusoap
15.15 **Goldrausch: America's Backyard Gold** Pirate Mike & Rattlesnake Randy / Strandgold
17.15 **Speed Cops – Poser und Raser im Visier** Dokureihe (5) In den Wald fährt man nicht
18.15 **Crash Detectives – Auf Spurensuche**
20.15 **Die Schatzsucher – Goldrausch in Alaska** (26) Parker packt aus
22.15 NEU **Expedition Unknown – Mythen auf der Spur** Dokureihe, USA 2024 (8+9) Das Grab Alexanders des Großen (1+2)
0.20 **Manhunt – Jagd auf Joel Lambert**

ARD ALPHA

19.30 **Respekt** Reihe
20.00 **Tagesschau**
20.15 **Ein Hauch von Amerika** (1/4–6) Vergiss die Amis / Freunde und Feinde / Kein Ort zum Leben
22.35 **Peter Tschaikowski – Sinfonie Nr.1 op.13 „Winterträume"**
23.25 **lesenswert quartett**
0.25 **Tagesschau 2004**

COMEDY CENTRAL HD

19.15 **Bob's Burgers** Trickserie, USA 2023
20.25 START **American Dad** (11/1+3) 18-tlg. Trick, USA 2014 Abschied von der Bar / Eine Liebesgeschichte
21.15 **South Park** Trickserie
22.00 NEU **South Park: The Streaming Wars** Kurzfilm, USA 2022
23.05 **Rick and Morty**
0.00 **Solar Opposites**

TLC HD

8.00 **Infomercial**
10.30 **Dr. Emma – Hautärztin aus Leidenschaft**
16.30 **Mein Leben mit 300 kg: Das Wiedersehen**
20.15 **Dr. Pimple Popper** Ein perfekt geformtes Ohr
21.15 NEU **Hautnah – Dermatologen im Einsatz** Dokusoap, GB 2022
23.10 **Die Fußchirurgen**
0.10 **Dr. Pimple Popper**

Altersempfehlungen: 3 ab 3 Jahren **Serieninfo:** Sendungs- o. Folgentitel (1/2) = 1. Staffel / 2. Folge
Aktuelle Programminfos und -änderungen auf **www.tvdigital.de** genial gelungen geht so grausig

sky cinema PREMIERE

MORGENS

5.55 The Royal Hotel OV 5.1 ⊠
Thrillerdrama, Aus / GB 2023
Mit Julia Garner, Jessica Henwick, A. Malone FSK: 16/**88 Min.**

7.30 The Cursed – Der Fluch der Bestie OV 5.1 ⊠ !
Horror, USA / F / GB 2021. Mit Boyd Holbrook, Kelly Reilly, Alistair Petrie FSK: 16/**108 Min.**

9.20 The Fall Guy OV 5.1 ⊠
Actionkomödie, USA 24. Mit Ryan Gosling FSK: 12/**122 Min.**

11.30 WOW! Nachricht aus dem All 5.1
Abenteuer, D 2023
Mit Ava-Elizabeth Awe, Alwara Höfels **99 Min.**

14

13.15 Die Herrlichkeit des Lebens Drama, D / Ö 2024
Mit Sabin Tambrea, Henriette Confurius FSK: 6/**95 Min.**

14.55 The Equalizer 3 – The Final Chapter OV 5.1 ⊠
Action, USA / It 23. Mit Dakota Fanning FSK: 16/**105 Min.**

16.45 They See You OV 5.1 ⊠
Horror, USA / Irl 2024. Mit Dakota Fanning, Georgina Campbell FSK: 16/**98 Min.**

18.30 No Hard Feelings OV 5.1
Komödie, USA 2023. Mit ⊠ Jennifer Lawrence – Maddie lässt sich auf einen skurrilen Job ein: Sie soll den jungen Percy verführen, bevor er aufs College geht. FSK: 12/**100 Min.**

sky cinema ACTION

5.15 Pain & Gain OV 5.1 ⊠
Krimikomödie, USA 2013
Mit Dwayne Johnson, Mark Wahlberg FSK: 16/**125 Min.**

7.25 Inception OV 5.1 ⊠
Sci-Fi, USA / GB 2010. Mit Leonardo DiCaprio, Joseph Gordon-Levitt FSK: 12/**142 Min.**

9.55 Mission: Impossible – Dead Reckoning OV 5.1 ⊠
Action, USA 2023. Mit Tom Cruise FSK: 12/**158 Min.**

12.40 Top Gun – Sie fürchten weder Tod noch Teufel ⊠
Action, USA 1986. Mit Tom Cruise FSK: 12/**105 Min.**

14.30 Safe – Todsicher OV ⊠
Actionthriller, USA 12. Mit Jason Statham FSK: 18/**90 Min.**

16.05 Lethal Weapon 3 – Die Profis sind zurück OV ⊠ !
Actionkomödie, USA 1992
Mit Mel Gibson, Danny Glover – Die Cops Murtaugh und Riggs kommen einem Ex-Kollegen auf die Spur, der Gangster mit Munition aus der Asservatenkammer versorgt. FSK: 16/**109 Min.**

18.05 Lethal Weapon 4 – Zwei Profis räumen auf OV ⊠ !
Actionkomödie, USA 1998
– Man befördert Murtaugh und Riggs zu Captains und verbannt sie dann an den Schreibtisch. FSK: 16/**121 Min.**

sky cinema CLASSICS

5.15 Schmutziger Engel ⊠ SW
Gesellschaftsdrama, D 1958
Mit Peter van Eyck, Corny Collins, W. Koch FSK: 16/**94 Min.**

6.55 Ein süßer Fratz OV SW
Musical, USA 1957. Mit Audrey Hepburn, Fred Astaire, Kay Thompson **98 Min.**

8.40 Carmen on Ice ▶ Musikfilm, D 1989. Mit Katarina Witt, Brian Boitano FSK: 6/**83 Min.**

10.10 Wir sind keine Engel OV ⊠
Komödie, USA 1989. Mit Robert De Niro – Die Knackis Jim und Ned verstecken sich als Priester. FSK: 12/**99 Min.**

12.00 Die zehn Gebote OV
Bibelfilm, USA 1956. Mit C. Heston FSK: 12/**211 Min.**

15.40 Der schwarze Falke OV
Western, USA 1956. Mit John Wayne, J. Hunter – Ethan Edwards sucht nach seiner Nichte Debbie. Sie wurde von Komantschen entführt. FSK: 12/**114 Min.**

17.40 Robin Hood – König der Diebe OV ⊠
Abenteuer, USA 1991. Mit Kevin Costner, M. Freeman – Robin kehrt von einem Kreuzzug zurück. Der miese Sheriff von Nottingham schikaniert das eigene Volk. Robin organisiert nun den Widerstand. FSK: 12/**137 Min.**

sky cinema FAMILY

5.35 Das große Abenteuer des kleinen Vampir OV
Trickfilm, F / Bel 2020 FSK: 6/**79 Min.**

6.55 Tintenherz OV 5.1
Fantasy, USA / D / GB 2008. Mit Brendan Fraser FSK: 12/**102 Min.**

8.40 Drachenzähmen leicht gemacht 6 OV 5.1
Animation, USA 2010. Sprecher: Dominic Raacke FSK: 6/**94 Min.**

10.20 Karate Kid OV 5.1
Drama, USA / China 2010. Mit Jaden Smith, J. Chan FSK: 6/**140 Min.**

12.40 Asterix & Obelix – Im Auftrag Ihrer Majestät
Komödie, F / It / Span 2012 **106 Min.**

14.35 Asterix & Obelix im Reich der Mitte OV 5.1
Komödie, F 2023. Mit Marion Cotillardt – Die chinesische Prinzessin Wun Da kommt ins gallische Dorf und bittet Asterix und Obelix um Hilfe: Ihre Mutter wurde entführt. FSK: 6/**108 Min.**

16.25 Ritter aus Leidenschaft
Abenteuerkomödie, OV 5.1
USA 2000 – Nach dem Tod seines Herrn Sir Hector legt der Knappe William dessen Rüstung an und gibt sich fortan als edler Ritter aus. FSK: 12/**126 Min.**

18.40 Die Schule der magischen Tiere 5.1
Abenteuer, D / Ö 2021 **90 Min.**

sky cinema HIGHLIGHTS

5.40 Waiting for the Barbarians OV 5.1 ⊠
Drama, It / USA 2019. Mit Mark Rylance FSK: 16/**110 Min.**

7.35 Suicide Squad OV 5.1 ⊠
Fantasyaction, USA 2016
Mit Jared Leto, Will Smith, Margot Robbie FSK: 16/**119 Min.**

9.40 Gladiator OV 5.1 ⊠
Action, USA / GB 2000
Mit Russell Crowe, Joaquin Phoenix FSK: 16/**144 Min.**

12.15 Jurassic Park OV 5.1 ⊠
Fantasyaction, USA 1993. Mit Sam Neill, Laura Dern, Jeff Goldblum FSK: 12/**121 Min.**

14.25 Vergessene Welt: Jurassic Park OV 5.1 ⊠
Fantasyaction, USA 1997
Mit Jeff Goldblum – Die Saurier haben überlebt. Dr. Malcolm soll die einmalige Evolution auf Sorna dokumentieren. FSK: 12/**120 Min.**

16.35 Jurassic Park III
Fantasyaction, OV 5.1 ⊠
USA 2001. Mit Sam Neill, Téa Leoni FSK: 12/**85 Min.**

18.10 Jurassic World OV 5.1 ⊠
Action, USA 2015. Mit Chris Pratt – Im Themenpark „Jurassic World" bricht ein genetisch modifizierter Monstersaurier aus seinem Gehege aus und bedroht die Besucher. FSK: 12/**120 Min.**

20 15 SO

ACTION

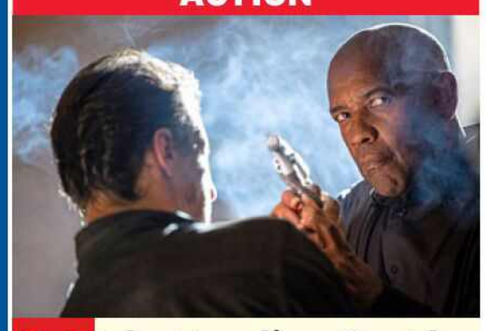

20.15 The Equalizer 3 – The Final Chapter OV 5.1 ⊠
USA / It 2023. Mit Dakota Fanning, Eugenio Mastrandrea, David Denman – Der Ex-Agent Robert McCall (Denzel Washington, r.) hat genug vom Töten und lebt in Süditalien. Doch seine Vergangenheit holt ihn auch dort ein. Als seine neu gewonnenen Freunde von der Mafia bedroht werden, greift McCall wieder zur Waffe. FSK: 16/**105 Min.**

22 NACHTS

22.05 The Killer OV 5.1 ⊠
Actionthriller, USA 2024
Mit Nathalie Emmanuel, Omar Sy, Sam Worthington – Die Pariser Killerin Zee weigert sich während eines Auftrags, eine blinde Frau zu töten. Bald hat sie mächtige Feinde und einen Cop am Hals. FSK: 16/**121 Min.**

0.10 The Fall Guy OV 5.1
Actionkomödie, USA 24. Mit Emily Blunt FSK: 12/**122 Min.**

2.15 Glückliche Männer OV
Komödie, F 2023. Mit 5.1
Fabrice Luchini, Catherine Frot, Artus FSK: 12/**87 Min.**

3.45 Whitney Houston: I Wanna Dance with Somebody OV 5.1
Drama, USA 2022. Mit Naomi Ackie, Stanley Tucci FSK: 12/**139 Min.**

ACTIONTHRILLER



20.15 Jack Ryan: Shadow Recruit OV 5.1
USA / Rus 2014. Mit Kevin Costner – Nachdem Jack Ryan (Chris Pine) aus dem Krieg in Afghanistan zurückgekehrt ist, wird er von der CIA angeworben, um als Analyst undercover an der Wall Street zu arbeiten. Als er verdächtige Finanztransaktionen bemerkt, wird er nach Russland geschickt, um der Sache nachzugehen. Offenbar plant der russische Oligarch Cherevin einen Terroranschlag. FSK: 12/**101 Min.**

22.05 Transformers: The Last Knight OV
Sci-Fi- Action, USA 17. Mit Mark Wahlberg – Optimus Prime benötigt ein Artefakt, das zu Zeiten König Artus auf der Erde versteckt wurde, um seine Heimat Cybertron erneut aufzubauen. FSK: 12/**144 Min.**

0.40 Danger Close – Die Schlacht von Long Tan
Kriegsfilm, Aus 2019 OV ⊠
Mit T. Blome FSK: 16/**114 Min.**

2.40 Payback – Zahltag OV
Actionthriller, USA 1999
Mit Mel Gibson FSK: 18/**87 Min.**

4.25 Running Man OV ⊠
Sci-Fi-Action, USA 1987. Mit Yaphet Kotto FSK: 16/**96 Min.**

HISTORIENFILM

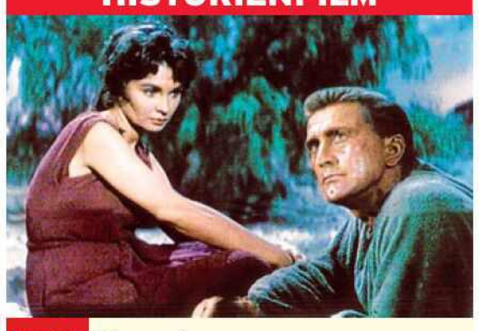

20.15 Spartacus OV 5.1 ⊠
USA 1960. Mit Laurence Olivier, Charles Laughton – Im ersten Jahrhundert vor Christus schuftet der Sklave Spartacus (Kirk Douglas) in einem Bergwerk in Libyen. Batiatus kauft den Leibeigenen, um ihn in seiner Gladiatorenschule ausbilden zu lassen. Dort verliebt sich Spartacus in die schöne Sklavin Varinia (Jean Simmons), die kurze Zeit später verkauft wird. Daraufhin organisiert Spartacus einen Sklavenaufstand. FSK: 12/**179 Min.**

23.25 Kampf der Titanen OV
Fantasyabenteuer, USA 1981. Mit Harry Hamlin, Judi Bowker – Perseus, der Sohn des Göttervaters Zeus und der Königstochter Danaë, verliebt sich in die Prinzessin Andromeda. Um sie für sich zu gewinnen, nimmt er den Kampf mit furchterregenden Ungeheuern auf. FSK: 12/**114 Min.**

1.25 Bizarre Morde OV
Thriller, USA 1967. Mit Rod Steiger, Lee Remick FSK: 16/**104 Min.**

3.15 Verrat auf Befehl OV ⊠
Spionagethriller, USA 1960
Mit William Holden, Lilli Palmer FSK: 12/**134 Min.**

ABENTEUER

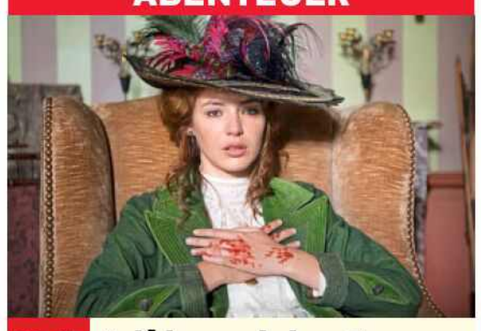

20.15 Adèle und das Geheimnis des Pharaos
F 2010. Mit Mathieu OV 5.1
Amalric, Gilles Lellouche – Adèle Blanc-Sec (Louise Bourgoin) kehrt 1912 aus Ägypten nach Paris zurück. In ihrem Gepäck hat sie die Mumie des Arztes Patmosis. Professor Marie-Joseph Espérandieu soll Patmosis wiederbeleben, damit er Adèles erkrankte Schwester heilen kann. FSK: 6/**107 Min.**

22.05 Das Geheimnis des verborgenen Tempels OV
Abenteuerkrimi, USA / GB 1985. Mit Nicholas Rowe – Sherlock freundet sich mit seinem Mitschüler John an. Kurz darauf gerät das Gespann in ihren ersten Kriminalfall. FSK: 12/**115 Min.**

23.55 Shazam! OV 5.1
Fantasyaction, USA / Kan 2019. Mit Zachary Levi – Der Teenie Billy erhält von einem Zauberer eine Gabe: Wenn er das Wort „Shazam" ruft, wird er zum erwachsenen Superhelden. FSK: 12/**127 Min.**

2.10 Downsizing OV 5.1
Sci-Fi, USA 2017. Mit Matt Damon, Hong Chau **131 Min.**

4.25 Jackass 3 – Unrated Version OV 5.1
Komödie, USA 2010 FSK: 18/**90 Min.**

SCI-FI

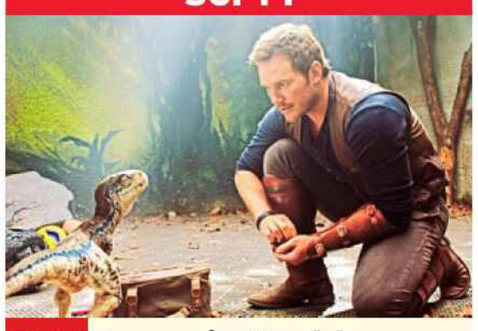

20.15 Jurassic World: Das gefallene Königreich OV 5.1
USA 2018. Mit Bryce Dallas Howard – Vor drei Jahren musste der Park „Jurassic World" evakuiert werden. Ein Vulkanausbruch droht nun den Park und die Saurier zu vernichten. Für eine Rettung überredet Claire den Ex-Wildhüter Owen (Chris Pratt), auf die Insel zurückzukehren. Owen begleitet sie, auch weil er den Velociraptor Blue wiedersehen will. FSK: 12/**124 Min.**

22.25 Venom OV 5.1
Fantasyaction, USA 2018. Mit Tom Hardy – Reporter Eddie erfährt, dass es Experimente mit Menschen und außerirdischen Symbionten gibt. Als er mit einem dieser Symbionten in Berührung kommt, verschmelzen dieser und Eddie zu der Kreatur Venom. FSK: 12/**109 Min.**

0.20 Matrix Reloaded OV 5.1
Sci-Fi-Action, USA 03. Mit Keanu Reeves FSK: 16/**131 Min.**

2.40 Jurassic Park OV 5.1
Fantasyaction, USA 1993
Mit Sam Neill FSK: 12/**121 Min.**

4.50 Vergessene Welt: Jurassic Park OV ⊠
Fantasyaction, USA 97 FSK: 12/**120 Min.**

genial gelungen geht so grausig OV Zweikanal Dolby Surround 5.1 Dolby Digital SW schwarz-weiß UT Untertitel Bildbeschreibung für Sehbehinderte
OnDemand Verfügbar bei Sky On Demand oder in der Mediathek des jeweiligen Senders ⊠ Jugendschutz-Vorsperre

WARNER TV FILM HD

6.00 🙂 **Per Anhalter durch die Galaxis** Sci-Fi-Komödie, GB / USA 2005. Mit Martin Freeman FSK: 6/**105 Min.**

7.45 🙂 **Lottergeist Beetlejuice** Horrorkomödie, USA 1988 Mit A. Baldwin FSK: 12/**88 Min.**

9.15 🙂 **Das Haus am See** Mystery, USA 2006. Mit Keanu Reeves, Sandra Bullock **94 Min.**

11.00 😐 **Der unsichtbare Dritte** Thriller, USA 1959. Mit Eva Marie Saint FSK: 12/**130 Min.**

13.15 😐 **Lassie in Not** Tierabenteuer, USA 1949. Mit Edmund Gwenn, Donald Crisp **73 Min.**

14.35 😐 **Black Swan** ⊠ Psychodrama, USA 2010. Mit Natalie Portman, Vincent Cassel – Die ehrgeizige Ballerina Nina trainiert für eine Rolle in „Schwanensee“, doch die Proben überfordern sie. FSK: 16/**103 Min.**

16.25 🙂 **Passwort: Swordfish** ⊠ Actionthriller, USA 2001 Mit John Travolta – Gabriel Shear zwingt einen Hacker dazu, die Verschlüsselung eines Großrechners zu knacken, um an ungenutzte Regierungsgelder heranzukommen. FSK: 16/**95 Min.**

18.00 🙂 **The Town: Stadt ohne Gnade** ⊠ Thriller, USA 10 Mit B. Affleck FSK: 16/**119 Min.**

sky one

6.25 **Blue Bloods – Crime Scene New York** OV UT ⊠ (12/15–17) Krimiserie, USA 22. Wo wir stehen / Schuld / Grautöne

8.35 **Navy CIS** OV ⊠ (7/19–21) Krimiserie, USA 2010 Holly Snow / Ein rotes Haar / Regel Nummer Zehn

10.55 **Navy CIS** OV ⊠ (7/22–24) Krimiserie, USA 2010. Kalte Spuren / Ein guter Patriot / Regel 51 – Gibbs und sein Team bearbeiten den Fall eines Serienkillers, der mehrere Biker ermordet und ihnen die Füße abgetrennt hat.

13.15 **Navy CIS** OV ⊠ (7/1–4) Krimiserie, USA 2009. Der Joker / Wie ein Vater / Der Insider / Damokles – Tony und McGee machen sich auf die Suche nach Ziva, die in Afrika von einem Terroristen entführt wurde.

16.20 **The Rookie: Feds** OV ⊠ (1/20+21) Krimiserie, UT USA 2023. Teufelswerk und Gottesurteil / Blutlinie

17.50 **Der Pass** UT ⊠ (3/3–5) Krimiserie, Ö / D 2023 Mit Julia Jentsch, Nicholas Ofczarek – Ellie und Gedeon arbeiten wieder zusammen, aber im Geheimen sucht Gedeon den Künstler Oskar Koschlick.

sky atlantic

5.50 **Game of Thrones – Das Lied von Eis und Feuer** OV UT ⊠ (6/10) Fantasyserie, USA / GB 2016. Die Winde des Winters. Mit Aidan Gillen

7.00 **Carnivale** OV ⊠ (1/6–11) Mysteryserie, USA 2003 Justiz der Zahlen / Rudere an Land / Nebenwirkung Schmerz / Insomnia / Albträume / Tag der Toten

12.40 START **Game of Thrones – Das Lied von Eis und Feuer** OV (7/1+2) 7-tlg. Fantasy- UT ⊠ serie, USA 2017. Drachenstein / Sturmtochter

14.40 **Game of Thrones – Das Lied von Eis und Feuer** (7/3+4) Fantasy- OV UT ⊠ serie, USA / GB 2017 Die Gerechtigkeit der Königin / Kriegsbeute

16.40 **Game of Thrones – Das Lied von Eis und Feuer** (7/5+6) Fantasy- OV UT ⊠ serie, USA / GB 2017. Ostwacht / Jenseits der Mauer

18.50 **Game of Thrones – Das Lied von Eis und Feuer** (7/7) Fantasy- OV UT ⊠ serie, USA / GB 2017 Der Drache und der Wolf – Tyrion und Jon sind unterwegs nach Königsmund – mit einer wertvollen, lebendigen Fracht an Bord.

sky showcase

5.05 **Hubert und Staller** UT (9/6) Krimiserie, D 2019 Jeder Schuss ein Treffer

5.55 **The Good Doctor** OV UT ⊠ (1/5–9) Serie, USA 2017 Die Hoffnung stirbt zuletzt / Massenanfall / Der autistische Patient / Apfel / Kleines Herz. Mit Freddie Highmore

9.40 START **Kampfflugzeuge der Nazis** Reihe, GB 23 (1–4) Messerschmitt Bf 109 / Focke-Wulf Fw 190 / Messerschmitt Me 262 / Messerschmitt Me 163

13.25 **Quatsch Comedy Club** Show, D 2022 (5/14+15)

14.35 🙂 **Ocean's Eleven** OV UT Komödie, USA 2001. Mit Matt Damon FSK: 12/**111 Min.**

16.30 **Comedy@Sky** ⊠ Show, D 22. Elena Wolff Live! (3/4)

17.30 **Ride with Norman Reedus** OV Texas – Twisted Sisters / Louisiana / Florida Keys mit Peter Fonda – Die „Twisted Sisters“ zählt zu den schönsten und zugleich anspruchsvollsten Motorradstraßen, die Texas zu bieten hat. Wie ergeht es Reedus und Künstlerfreund Jake Lamagno auf der Route?

19.55 **Sky Talk mit Patrice** Show. Jonas Nay zu „The Tattooist of Auschwitz“

sky krimi

6.10 🙂 **Inspector Barnaby: Stolz, Mord und Vorurteil** OV ⊠ TV-Krimi, GB 18 FSK: 12/**89 Min.**

7.40 🙂 **Inspector Barnaby: Die verfluchte 9** OV ⊠ TV-Krimi, GB 18 FSK: 12/**89 Min.**

9.15 🙂 **Ein starkes Team: Familienbande** ⊠ TV-Krimi, D 17 Mit Uwe Preuss FSK: 12/**89 Min.**

10.50 🙂 **Ein starkes Team: Der Preis der Schönheit** TV-Krimi, D 18 FSK: 12/**89 Min.**

12.25 🙂 **Ein starkes Team: Tod einer Studentin** ⊠ TV-Krimi, D 18. Mit Stefanie Stappenbeck FSK: 12/**89 Min.**

13.55 🙂 **Ein starkes Team: Tödlicher Seitensprung** TV-Krimi, D 2018. Mit ⊠ Matthi Faust FSK: 12/**89 Min.**

15.30 🙂 **Ein starkes Team: Eiskalt** ⊠ TV-Krimi, D 19 Mit Stefanie Stappenbeck, Florian Lukas FSK: 12/**89 Min.**

17.05 🙂 **Ein starkes Team: Gute Besserung** ⊠ TV-Krimi, D 21. Mit Stefanie Stappenbeck FSK: 12/**89 Min.**

18.40 🙂 **Ein starkes Team: Sterben auf Probe** ⊠ TV-Krimi, D 21 – Kurz bevor Bernhard Paulsen seinen Nachlass regeln kann, stirbt er. Für Otto und Linett sieht es nach Mord aus Habgier aus. FSK: 12/**89 Min.**

GANGSTERFILM

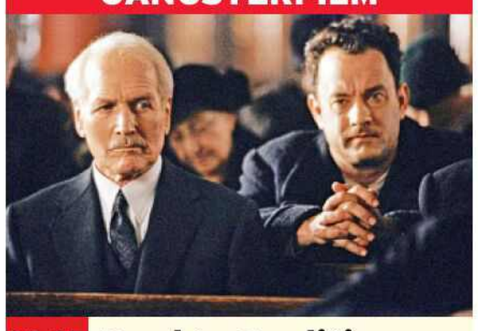

20.15 😐 **Road to Perdition** ⊠ USA 2002. Mit Jude Law, Tyler Hoechlin, Stanley Tucci – Amerika, 30er-Jahre: Der Auftragskiller Michael (Tom Hanks, r.) fällt in Ungnade bei dem Gangsterboss Rooney (Paul Newman), weil Michaels Sohn den Vater bei der „Arbeit“ beobachtet hat. Nun sind Vater und Sohn auf der Flucht vor Rooneys Mafia-Clan. FSK: 16/**112 Min.**

22.15 🙂 **Stephen Kings Doctor Sleeps Erwachen** Horror, USA 2019. Mit Ewan McGregor, Rebecca Ferguson, Cliff Curtis – Danny Torrance kann die Gedanken anderer Menschen lesen und Visionen von zukünftigen und vergangenen Ereignissen empfangen. Im Hospiz nutzt er seine besondere Kraft, um Sterbende kurz vor ihrem Tod zu trösten. FSK: 16/**147 Min.**

0.45 🙂 **Constantine** Fantasyaction, USA / D 2005. Mit Keanu Reeves FSK: 16/**110 Min.**

2.45 🙂 **Ein riskanter Plan** Thriller, USA 2012. Mit Sam Worthington FSK: 12/**102 Min.**

4.25 🙂 **The Lost Boys** Horror, USA 1987. Mit Jason Patric, Corey Haim FSK: 16/**87 Min.**

KRIMISERIE



20.15 **Der Pass** UT ⊠ (3/6) Ö / D 2023 – Bei der Untersuchung eines vermeintlichen Motorradunfalls finden Ellie (Julia Jentsch) und Gedeon (Nicholas Ofczarek, v.) im Wald einen rituellen Ort. Eine alte Legende bringt Gedeon auf die Spur des Mörders.

21.05 **Der Pass** UT ⊠ (3/7+8) Krimiserie – Bei einem Einsatz im Wald stellt sich der Polizei ein mysteriöser Mann, der seinen Namen nicht verrät. Was hat er mit den Morden zu tun?

22.45 **Die Wespe** UT (3/3+4) Game on / Splash – Eddie soll Maxie beim Turnier coachen, deshalb fährt er mit ihr nach Kempten. Unterwegs kommt es zu einem Dart-Wettkampf mit drei Bikerinnen.

23.50 **Der Pass** UT ⊠ (3/6–8)

2.15 **Die Wespe** UT (3/3+4)

3.10 **Sky Talk mit Patrice** Bestie von Franz Beckenbauer & Rudi Völler?!

3.30 **Der Doktor und das liebe Vieh** OV UT (3/5+6)

5.05 **Der Doktor und das liebe Vieh** OV UT Special

5.55 **Keine Gnade für Dad** OV (5/8) Sitcom. Eiertanz

FANTASYSERIE

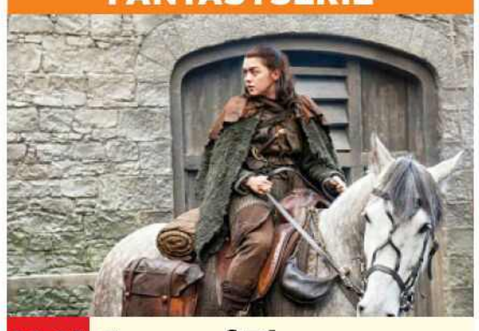

20.15 **Game of Thrones – Das Lied von Eis und Feuer** OV UT ⊠ (7/1+2) USA 2017. Drachenstein / Sturmtochter – Arya (Maisie Williams) bringt ihre Rache an den Freys zu Ende. Jon Schnee organisiert die Verteidigung des Nordens. Cersei ist von Feinden umgeben und sucht neue Verbündete. Daenerys erreicht ihre Heimat.

22.15 **Game of Thrones – Das Lied von Eis und Feuer** (7/3+4) Fantasy- OV UT ⊠ serie, USA / GB 2017. Die Gerechtigkeit der Königin / Kriegsbeute – Euron Graufreud bringt seine Gefangenen zur Königin Cersei nach Königsmund.

0.10 **Game of Thrones – Das Lied von Eis und Feuer** (7/5–7) Fantasy- OV UT ⊠ serie, USA / GB 2017. Ostwacht / Jenseits der Mauer / Der Drache und der Wolf – Daenerys stellt die überlebenden Soldaten vor eine Entscheidung von Leben und Tod. Tyrion wagt sich in die Höhle des Löwen.

3.40 **Game of Thrones – The Last Watch** UT Dokufilm, USA 2019. Regie: Jeanie Finlay **109 Min.**

TV-KRIMI

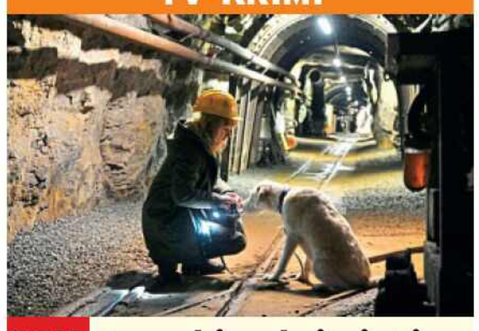

20.15 😐 **Erzgebirgskrimi: Ein Mord zu Weihnachten** D 2022. Mit Kai Scheve – Als die Bergmannskapelle mit Saskia (Teresa Weißbach) und ihrem Vater Georg im verschneiten Erzgebirge zur Mettenschicht in den Stollen einzieht, hören sie einen Todesschrei. Der Geschäftsführer der größten Manufaktur für Erzgebirgskunst im Ort wurde ermordet. FSK: 12/**90 Min.**

21.45 **Mord mit Aussicht** (4/5+6) Krimiserie. Die letzten ihrer Art / Saubererer Abgang – Ein Toter auf der Landstraße führt die Polizei in eine versteckte Hippie-Kommune. Marie tarnt sich als Aussteigerin und ermittelt undercover.

23.30 **Die Hunderetter** OV Reihe (1+2) Zottelig, aber charmant / Operiert und ausgesetzt – Die Border Collies Cassie und Jess leben unter furchtbaren Bedingungen. Die Inspektoren eilen zu ihrer Rettung.

1.00 **Ride with Norman Reedus** OV Texas – Twisted Sisters / Louisiana / Florida Keys mit Peter Fonda

3.15 **Hubert und Staller** UT (9/7–9) Krimiserie, D 2019

TV-KRIMI



20.15 🙂 **Ein starkes Team: Verdammt lang her** D 21. Mit Stefanie Stappenbeck, Arnfried Lerche – Gerade als die Gefängnistüren hinter Peter Kniesbeck zugehen, verübt ein Unbekannter einen Anschlag auf ihn. Otto Garber (Florian Martens), der Kniesbeck damals wegen Mordes dranbekam, übernimmt den Fall. FSK: 12/**90 Min.**

21.45 🙂 **Ein starkes Team: Die letzte Runde** TV-Krimi, D 2022. Mit Florian Martens – Die 17-jährige Jule wurde von einem Auto überfahren und liegt nun lebensgefährlich verletzt in der Klink. Otto und Linett schließen einen gezielten Anschlag nicht aus und verfolgen eine Blutspur vom Unfallort bis zu Ottos Stammkneipe. FSK: 12/**90 Min.**

23.20 🙂 **Ein starkes Team: Abgestürzt** TV-Krimi, D 22. Mit Jaecki Schwarz, Eva Sixt, Taneshia Abt FSK: 12/**89 Min.**

0.55 🙂 **Ein starkes Team: Die letzte Reise** TV-Krimi, D 2022. Mit Florian Martens, Matthi Faust FSK: 12/**90 Min.**

2.25 **Ein Fall für zwei** (31–33) Serie, D 21. Paketbombe / Kanalratten / In Liebe W.

MORGENS 14 | 20 15 SO | NACHTS 22

Sky Cinema-Paket Altersempfehlungen: 3 ab 3 Jahren
! Letzte Ausstrahlung **Serieninfo:** Sendungs- o. Folgentitel (1/2) = 1. Staffel / 2. Folge **HD** auch in HDTV empfangbar, nicht in allen Kabelnetzen verfügbar

MORGENS 14 20 15 NACHTS SO

sky crime

5.10 **See No Evil** OV ⊠ Reihe U. a.: Gefährliche Affäre
9.10 **Buried in the Backyard – Mord verjährt nicht** OV ⊠ (4–7) U. a.: Die Tote aus dem Kanal
12.10 **Buried in the Backyard – Mord verjährt nicht** OV ⊠ Dokureihe, USA 21 (8–10) U. a.: Verscharrt in Hollywood
14.25 **Buried in the Backyard – Mord verjährt nicht** OV ⊠ (11+12) 187 Tage / Aussortiert
15.55 **The First 48** OV ⊠ (2–4) U. a.: Terrorisierte Nachbarschaft / Gefesselt und verbrannt
18.20 **The First 48** OV ⊠ (5–7) Ein Netz von Lügen / Ein angesagter Rapper wird erschossen / Hinrichtung – Die Ermittler suchen nach einem Zeugen, nachdem ein Mann bei einer Party ausgeraubt und getötet wurde.

DOKUREIHE



20.45 **Black Widow – Männer im Netz einer Mörderin** Dokureihe, GB OV ⊠ 2024 (1+2) – Julian Webb wird 1994 tot aufgefunden. Die Spuren deuten auf Selbstmord hin. Julians Mutter Rosemary (o.) bezweifelt diese Theorie.
22.35 **Unfall, Selbstmord oder Mord** OV Reihe, USA 23 (10+11) Tod im Pool / Das Blutbad
0.05 **Murder in the Family** (1/3+4) OV Serie. U. a.: Dylan McDermott
1.40 **Murder Uncut: Die Kamera lügt nicht** Dokureihe, USA OV ⊠ 2023 (9+10)

sky documentaries

5.00 **Terra X: Brot und Spiele** Doku, GB 2019
6.00 **Terra X: Tabu – Verbotene Orte** Doku, D 19
6.45 **Ancient Aliens – Unerklärliche Phänomene** Dokureihe, USA 13 OV ⊠
9.55 **Race to Perfection** OV Dokureihe (1–3) Den Traum leben / Titelkämpfe / Traumautos
13.20 **Race to Perfection** OV Dokureihe, GB 2020 (4–7) Triumphe und Tragödien / Kontroversen / Legendäre F1 Teams / Pioniere – Es werden u. a. Motorsportlegenden vorgestellt, die viel zu früh im Cockpit ihr Leben lassen mussten.
17.40 **Wirecard – Die Milliarden-Lüge** 5.1 ⊠ Dokufilm, D 2020 **99 Min.**
19.25 **Das Phantom – Auf der Jagd nach Norman Franz** 5.1 ⊠ Doku, D 2024

DOKUREIHE

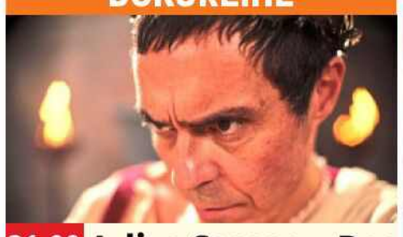

21.00 **Julius Caesar – Der Weg zum Diktator** GB 2023 (1+2) Der OV hohe Priester / Veni, vidi, vici – Julius Cäsar (gespielt von Andonis Anthony) bemüht sich, Konsul zu werden, es ist das höchste politische Amt in Rom. Seine Feinde – die konservative Elite Roms unter Führung von Cato – sind entschlossen, ihm Einhalt zu gebieten.
23.05 **Julius Caesar – Der Weg zum Diktator** OV Dokureihe, GB 2023 (3) Ende eines Tyrannen
0.10 **Ride with Norman Reedus** OV Dokusoap
2.35 **Julius Caesar** OV (1–3)

sky nature

7.10 **Mountain Vets: Einsatz in Nordirland** (5) Hengst oder Wallach?
8.15 **Schimpansen im Kongo mit Jane Goodall** (1+2) Building the OV Dream / New Arrivals
10.05 **Predators – Jäger in Gefahr** OV Reihe (1–5) Gepard / Eisbär / Löwe / Puma / Wildhund
14.00 **Gefährlich nah – Wenn Bären töten** Reihe, D / It 2024 **95 Min.**
15.40 **Trickser im Tierreich** (1+2) Wer überlebt, OV gewinnt / Der Zweck heiligt die Mittel
17.35 **Animal Super Parents – Tierische Familienbande** Dokureihe, GB 15 (2+3) OV Zweisam / Teamarbeit
19.25 **Wild World mit Patrick Aryee** OV (2) Lachse – An Kanadas Pazifikküste beobachtet Patrick Aryee die jährliche Lachswanderung.

DOKU

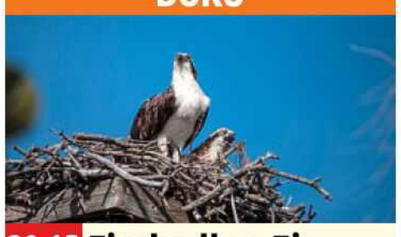

20.15 **Fischadler: Ein Meeresraubvogel** USA / Kan 2021 – Weder Winterstürme noch Möchtegern-Eindringlinge können ein Fischadlerpaar (o.) von der Aufzucht ihrer Küken abhalten. Die Doku erzählt die Geschichte der Greifvogel-Eltern.
21.10 **Die Hunderetter** OV Reihe, GB 2018 (3+4) Einsatz in Malawi / Weihnachtswunder
22.40 **Tödliche Naturgewalten** Reihe(2) Dürre
23.25 **Fischadler: Ein Meeresraubvogel** OV Doku
0.20 **Floridas Python-Jäger** (1–4) U. a.: Invasion der Schlangen. Bis 3.30

DISCOVERY CHANNEL HD

5.45 **Ghost Hunters** OV ⊠
6.30 START **Dirty Mudder Truckers – Offroad Extrem** Dokureihe, USA 2019
9.35 **Darkness – Survival im Höhlenlabyrinth** Im Tal des Todes / In OV den Appalachen / In den Ozark Mountains / Am Eisernen Berg / Im Tal des Shenandoah
13.25 **Hardcore Pawn – Das härteste Pfandhaus Detroits** Dokusoap – Im „American Jewelry and Loan" geben sich die Kunden die Klinke in die Hand.
16.05 **Hardcore Pawn – Das härteste Pfandhaus Detroits** USA 14
17.55 **Hardcore Pawn – Das härteste Pfandhaus Detroits** Von Custom-Autos bis hin zu Filmrequisiten, Platinuhren und Pelzmode – alles geht über den Ladentisch.

DOKUREIHE



20.15 **Expedition X** OV ⊠ USA 2023. Auf Geisterjagd in Transsilvanien / Bigfoot in Alaska – Graf Dracula, Vampire und ein verfluchter Hexenwald: Jessica Chobot (l.) und Phil Torres (r.) sind in Rumänien, wo sie im Epizentrum rätselhafter Phänomene uralten Mythen nachspüren.
21.45 **Blind Frog Ranch – Die Schatzsucher von Utah** OV Dokusoap Operation Pressluftthammer / Solo für Eric
23.20 **Escobar: Die Jagd nach den Millionen** OV Der Chemiker / Endspiel
0.50 **Expedition X** OV Reihe

THE HISTORY CHANNEL

5.10 **Die Geheimagentinnen des Zweiten Weltkriegs** Reihe, Aus 2023
8.00 **Forged in Fire**
11.15 **Die Geschichte der Harlem Hellfighters** Dokufilm, USA 2023
12.00 **Olympia 1936 – Der Triumph des Jesse Owens** Dokumentarfilm, D 2024 **95 Min.**
13.35 **Vom Kind zum Krieger** Dokureihe. Die Wikinger / Ritter des Mittelalters / Die Kelten / Römer gegen Germanen / Schottische Clans / Die Mongolen
18.35 **Ein Moment in der Geschichte** Die Völkerschlacht bei Leipzig
19.25 **Ein Moment in der Geschichte** Dokureihe Kolumbus erreicht Amerika – Am 12. Oktober 1492 betrat der italienische Seefahrer Christoph Kolumbus Amerika.

DOKUREIHE



20.15 **Oak Island – Fluch und Legende** USA 2023. Goldschimmer / Mysteriöse Steinformation – Während die Archäologen an der Freilegung eines neuen Fundstücks auf Lot 5 arbeiten, hat die Gruppe um Rick Lagina (l.) das Gebiet identifiziert, in dem sich das Gold befinden muss.
21.50 **Gangland Chronicles – Blut und Loyalität** U. a.: Sonny Barger und die Hells Angels
23.20 **Ein Moment in der Geschichte** Kolumbus erreicht Amerika
0.10 **Ein Moment in der Geschichte** Dokureihe

CRIME+ INVESTIGATION

9.20 **Das Ende der Sexarbeit?** Doku, D 2021
9.55 **Stoppt den Menschenhandel** Dokufilm, USA 2017
10.50 **Das Verschwinden von Sasha Leigh Crook**
11.20 **Die fatalen Schicksalsschläge des Bruno Bronn** Dokumentation
11.50 **Unentdeckt** Dokusoap
12.15 **Vor Gericht** Dokureihe U. a.: Der Fall Donald Wayne Hartung
15.35 **Der letzte Klick** Dokureihe, USA 21. Sydney
16.05 **The Invisible Line – Die Geschichte der Welle** Doku, D 2019
17.00 **Total Control** Doku
17.45 **Falsche Freunde – Der Mord an Lee Irving** Doku, GB 2020
18.35 **Ich wurde missbraucht – Häusliche Gewalt gegen Männer** Dokufilm, GB 2019
19.25 **24 Stunden bis zum Mord** Folter und Mord

DOKUREIHE



20.15 **Cops Who Kill – Mörder in Uniform** GB 2023. Keith Farquharson – Der Ex-Polizeibeamte Keith Farquharson aus Schottland erwürgte 2019 seine Ehefrau Alice (o.) und behauptete später, sie sei an einem Herzinfarkt gestorben.
21.05 **Cops Who Kill – Mörder in Uniform** Dokureihe, GB 2022 Stephanie Lazarus
21.55 **11 Shots – Fußball und Verbrechen** Der Mord an El Tigre / Schmutziges Geld
23.35 **24 Stunden bis zum Mord** Folter und Mord
0.30 **Bloodline Detectives**

BEATE UHSE TV HD

20.15 **Der Voyeur 6** ⊠ TV-Erotik, Kan 2023. Mit Alex Coal FSK: 18/**90 Min.**
21.45 **Tat & Wahrheit** ⊠ (4/4) Erotikserie. Silvia Dellai
22.05 **G-Punkt** (5+6) START Erotikserie, D 2023 Was ist Polyamorie? / Der Fußfetisch
23.05 **Sex School** ⊠ (3/2) Erotikserie. Vaginismus
23.35 **Hot Girls in Hot Cars** ⊠ (3) Erotikserie. Misha
0.05 **Heiße Tänze** ⊠ TV-Erotik, Tschechien / Span 2022. Mit Eveline Dellai FSK: 18/**85 Min.**
1.30 **Doppeltes Spiel in Nizza** TV-Erotik, Span / F 2023. Mit Cherry Kiss, Clara Mia FSK: 18/**90 Min.**
3.00 **Final Girl** TV-Erotik, USA 2022. Mit Victoria Sunshine FSK: 18/**95 Min.**
4.35 **Intimes Deutschland** Carmen in München

MOTORVISION+

5.30 **4x4 – Allrad-Magazin**
6.00 **Alpen Marathon** Reihe
6.30 **BTRDA Rallycross** OV
12.30 **Tourenwagen: Supercars Championship** OV
14.20 **IMSA Sportscar Championship** OV Michelin GT Challenge at VIR, VIRginia International Raceway
17.10 **Nascar Cup Series** OV The Great American Getaway 400, Pocono Raceway / Brickyard 400, Indianapolis Motor Speedway / Cook Out 400, Richmond Raceway
19.55 **Nascar Cup Series** OV FireKeepers Casino 400, Michigan International Speedway Tag 1 / Cook Out 400
0.55 **Tourenwagen: Supercars Championship** OV
2.45 **BTRDA Rallycross** OV

CARTOON NETWORK

7.05 **Gumball** 7 Animation
8.00 **Die heldenhafte Reise des tapferen Prinz Ivandoe** 6 Trickserie
8.25 **Hero Inside** Animation
8.55 **We Bare Bears** 6
9.20 **Looney Tunes Cartoons** 6 Trickserie
9.45 **Tiny Toons Looniversity** 6 Trickserie
10.10 **Gumball** 7 Animation
11.00 **Teen Titans Go!** 8
11.45 **Hero Inside** Animation
12.10 **Jellystone** 6 Trickserie
12.35 **Jellystone** 6 (3/1+2) START 17-tlg. Trick, USA 2023
13.00 **We Baby Bears – Bärchen wie wir** 6
13.25 **Craig of the Creek – Im Wald der Abenteuer** 6 Animationsserie
13.45 **Teen Titans Go!** 8
14.10 **Tiny Toons Looniversity** 6 Trickserie
14.55 **Gumball** 7 Animation
15.40 **Teen Titans Go!** 8
16.05 **Craig of the Creek – Im Wald der Abenteuer** 6 Animationsserie
16.50 **Looney Tunes Cartoons** 6 Trickserie
17.15 **Gumball** 7 Animation
18.00 **Tiny Toons Looniversity** 6 Trickserie
18.25 **Craig of the Creek** 6
19.00 **We Bare Bears** 6
19.25 **Teen Titans Go!** 8
20.05 **Gumball** 7 Animation
20.55 **Craig of the Creek** 6
21.15 **Teen Titans Go!** 8
22.00 **Gumball** 7 Animation
22.25 **Winter-Marathons: Uncle Grandpa** 8
22.35 START **Winter-Marathons: Uncle Grandpa** 8 (4/1) 26-tlg. Special, USA 16
22.45 **Adventure Time** 8
23.10 **Adventure Time** 8 START (5/1+2) 52-tlg. Zeichentrickserie, USA 2012
23.30 **Steven Universe** 6
0.15 **Regular Show** 8

CARTOONITO

6.00 **Mr. Bean** 7 Trickserie
6.55 **Grizzy und die Lemminge** 6 Animation
8.00 **Batwheels** 6 Trickserie
8.25 **Bugs Bunnys Baumeister** 5 Trickserie
8.55 **Lucas, die Spinne** 4
9.20 **Lu & die Krabbelbande – Shorts** 4 Trickserie
9.30 **Mr. Bean** 7 Trickserie
11.40 **Thomas & seine Freunde** 3 Trickserie
11.55 **Grizzy und die Lemminge** 6 Animation
12.30 **Batwheels** 6 Trickserie
12.55 **Mr. Bean** 7 Trickserie
13.45 **Thomas & seine Freunde** 3 Trickserie
14.00 **Baby Looney Tunes** 4
14.20 **Bugs Bunnys Baumeister** Trickserie
15.00 **Batwheels** 6 Trickserie
15.20 **Hier kommen die Batwheels** 6 Interview mit einem Schurkenjäger
15.30 **Lucas, die Spinne** 4
15.50 **Thomas & seine Freunde** 3 Trickserie
16.00 **Tom & Jerry – Abenteuer auf dem Mars** 6 Zeichentrick, USA 2005 FSK: 6/**71 Min.**
17.05 **Die Tom und Jerry Show** 6 Trickserie
17.25 **Mr. Bean** 7 Trickserie
17.55 **Grizzy und die Lemminge** 6 Animation
19.00 **Die Tom und Jerry Show** 6 Trickserie
19.25 **Tom & Jerry in New York** 6 Trickserie
19.55 **Mr. Bean** 7 Trickserie
20.45 **Thomas & seine Freunde** 3 Trickserie
20.55 **Grizzy und die Lemminge** 6 Animation
22.00 **Batwheels** 6 Trickserie
22.55 **Bugs Bunnys Baumeister** 5 Trickserie
23.50 **Mr. Bean** 7 Trickserie
0.45 **Flipi und die Pilzlinge** 3 Animation

genial gelungen geht so grausig OV Zweikanal Dolby Surround 5.1 Dolby Digital SW schwarz-weiß UT Untertitel Bildbeschreibung für Sehbehinderte
OnDemand Verfügbar bei Sky On Demand oder in der Mediathek des jeweiligen Senders OmU Original mit Untertiteln **HD** auch in HDTV empfangbar ⊠ Jugendschutz-Vorsperre

sky replay

5.25 Hawaii Five-0 ⊠ (7/8–11) Krimiserie
8.25 Hawaii Five-0 ⊠ (7/12–15) Serie. U. a.: Der Überraschungseffekt / Mahalo, Max
11.20 Hawaii Five-0 ⊠ (7/16–19) Geflügelsalat / Neues Spiel, neue Regeln / Hochexplosiv / Dunkle Stunden
14.20 Hawaii Five-0 ⊠ (7/20–22) Krimiserie Alte Schule / Chicago / Knochenarbeit
16.35 Hawaii Five-0 ⊠ (7/23–25) Krimiserie, USA 16. Sieben Jahre / Von Wohl-und Übeltätern / Heiße Spur
18.45 Hawaii Five-0 ⊠ START (8/1+2) 25-tlg. Krimiserie, USA 2017. Inferno / Schnüffler – Der Pyromane Duclair ist wieder auf freiem Fuß und verursacht einen Waldbrand, der viele Opfer fordert.

KRIMISERIE



20.15 Hawaii Five-0 ⊠ (8/3) USA 2017. Neuer Ärger mit Harry – Steve Mc-Garrett (Alex O'Loughlin, l.) nimmt die Hilfe eines ehemaligen britischen Spions in Anspruch, nachdem der Syndikats-Boss Jimmy Okada ermordet wurde.
20.55 Hawaii Five-0 ⊠ (8/4–6) Krimiserie, USA 2017. Aufgeflogen / Legenden / Wie ausgewechselt
23.10 Hawaii Five-0 ⊠ (8/7+8) Krimiserie Das faule Ei / Tollkühn
0.40 Hawaii Five-0 ⊠ (8/9–14) Krimiserie U. a.: Am Ende. Bis 5.25

UNIVERSAL TV HD

9.30 Shrek 2 – Der tollkühne Held kehrt zurück ⊠ Animation, USA 2004 **89 Min.**
11.05 Shrek der Dritte Animation, USA ⊠ 07. Spr.: S. Hehn **89 Min.**
12.45 Ich – Einfach unverbesserlich ⊠ Animation, USA 10. Spr.: Oliver Rohrbeck **91 Min.**
14.20 Ich – Einfach unverbesserlich 2 ⊠ Animation, USA 2013 Spr.: Martina Hill **94 Min.**
16.00 Das Bourne Ultimatum ⊠ Actionthriller, USA / D 07. Mit M. Damon FSK: 12/**102 Min.**
17.55 Das Bourne Vermächtnis ⊠ Actionthriller, USA 12 Mit Jeremy Renner – Ein Experiment des US-Geheimdienstes, das an Agenten durchgeführt wurde, ist nicht mehr kontrollierbar. FSK: 12/**130 Min.**

ACTIONTHRILLER



20.15 Jason Bourne USA 2016 ⊠ – Jason Bourne (Matt Damon) hat seine Erinnerung wiedererlangt und fordert Antworten. Kurz vor ihrem Tod spielt ihm seine Ex-Kollegin in Athen geheime Infos über ein Programm der CIA zu. Der CIA-Direktor Dewey will Bourne unschädlich machen. FSK: 16/**118 Min.**
22.15 Tatsächlich... Liebe Episodenfilm, ⊠ GB / USA 03 FSK: 6/**129 Min.**
0.30 Quatermain und der Schatz des König Salomon (1+2) 2-tlg. TV-Abenteuer, USA 2003 FSK: 12/**170 Min.**

WARNER TV COMEDY HD

5.15 Two and a Half Men (11/9–12) Comedyserie
6.45 Die Nanny (3/25–27)
8.05 Die Nanny (4/1–7)
11.10 Der Prinz von Bel-Air (3/7–12) U. a.: Freundschaft in Gefahr / Die Wildnis ruft / Das Ereignis des Jahres / Asche zu Asche / Männer, das schwache Geschlecht
13.50 Der Prinz von Bel-Air (3/13–16) Serie. U. a.: Mama ist die Beste / Die Zocker von Bel-Air
15.30 Big Wedding Komödie, USA 2013. Mit Robert De Niro FSK: 12/**86 Min.**
16.55 2 Broke Girls (4/21+22) Serie. Der düpierte Deportierte / My Big Fat Polish Wedding
17.45 2 Broke Girls (1/1–6) Serie. Reboot in Brooklyn / Private Grenzen / Shopping-Krieg / Die Probleme der Reichen / Schuldenkrise / Das Schrankbett

SCI-FI-KOMÖDIE



20.15 Critters 2 – Sie kehren zurück USA 1988 – Nach zwei Jahren kehren die Critters auf die Erde zurück. Eine Gruppe von Kopfgeldjägern nimmt Kontakt zu Brad (Scott Grimes, r.) auf, der Erfahrungen im Kampf mit den Monstern hat. FSK: 16/**82 Min.**
21.35 How I Met Your Mother (3/1–5) Serie U. a.: Der Adonis / Wir sind nicht von hier
23.40 Critters 2 – Sie kehren zurück Sci-Fi-Komödie, USA 1988 FSK: 16/**82 Min.**
1.05 Two and a Half Men (11/8–17) Comedyserie

WARNER TV SERIE HD

5.05 NTSF:SD:SUV (2/7)
5.20 Mord ist ihr Hobby (1/3) Doppeltes Spiel
6.10 Monk (7/1,8–11) 16-tlg. START Krimiserie, USA 2008
10.00 Monk (7/12–16) U. a.: Mr. Monk wird bemuttert / Mr. Monk möchte eigentlich nicht ins Stadion / Mr. Monks Mitgefühl hält sich in Grenzen
13.50 Hudson & Rex (6/9–11) Serie, Kan 24. Hudson und Sohn / Tod am 13. Loch / Rex, der Pferdeflüsterer – Eine Polizistin wird in der Umgebung einer örtlichen Partymeile ermordet.
16.15 Hudson & Rex (6/12–14) Krimiserie, Kan 2024. Auf den zweiten Blick / Gefährliche Investitionen / Tod auf der Türschwelle
18.40 Hudson & Rex (6/15+16) Serie, Kan 24 Das Attentat / Rex, Drugs & Rock 'n' Roll

ACTIONSERIE



20.15 SEAL Team ⊠ (7/1+2) START 10-tlg., USA 24. Landdienst / Auf eigene Faust – Nachdem sich das Bravo-Team (o.: Beau Knapp als Drew Franklin) gegen die Führungsebene gestellt und für eine bessere Gesundheit der Soldaten eingesetzt hat, wird die Gruppe ins Abseits gedrängt.
21.50 SEAL Team ⊠ (7/3–5) Serie, USA 24. Schiffe in der Nacht / Helden und Verbrecher / Ein perfekter Sturm
0.25 Spy/Master (1/5) Dramaserie, Rum 2023 Bombendrohung
1.15 SEAL Team (7/1–5)

13TH STREET HD

5.20 Law & Order: Special Victims Unit ⊠ (2/12–15) Krimiserie
8.25 Law & Order: Special Victims Unit ⊠ (2/16–18) Krimiserie
10.45 Law & Order: Special Victims Unit ⊠ (2/19–21) Parasiten / Familienbande / Das Buch Daniel
13.10 Split ⊠ Psychothriller, USA / Jap 2016 Mit James McAvoy, B. Buckley FSK: 16/**113 Min.**
15.05 Law & Order: Special Victims Unit ⊠ (1/1–4) Serie. Zahltag / Ein tiefer Fall / Schönheit hat ihren Preis / Der Serienmörder
18.10 Law & Order: Special Victims Unit ⊠ (1/5–7) Krimiserie, USA 1999. Reisefieber / Mord an der Uni / Der Kinderschänder – Ein bekannter Autor wird tot aufgefunden.

KRIMISERIE

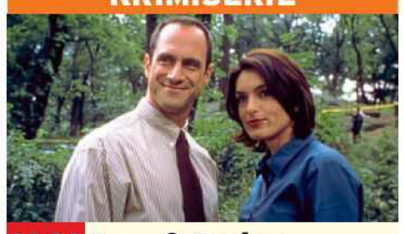

20.30 Law & Order: Special Victims Unit (1/8+9) USA 1999 ⊠ Tod einer Staatsanwältin / Gefährliche Spiele – Um den Tätverdächtigen im Fall der ermordeten Staatsanwältin Fitzgerald zu überführen, stellen Stabler (Christopher Meloni) und Benson (Mariska Hargitay) eine Falle.
22.05 Law & Order: Special Victims Unit ⊠ (1/10–12) Serie. Davon gekommen / Es liegt in der Familie / Liebesgrüße aus Moskau
0.25 Law & Order: Special Victims Unit ⊠ (1/13–19) Krimiserie

SYFY HD

5.15 Stargate: SG-1 ⊠ (5/22) Serie, USA / Kan 2002
6.00 Akte X ⊠ (5/14–20) Cassandra (2) / Gute Patrioten / Das innere Auge / Alle Seelen / Die Pine-Bluff-Variante / Folie à deux / Das Ende
11.35 Akte X ⊠ (6/1–3) Der Anfang / Die Fahrt / Im Bermuda-Dreieck
14.00 Stargate Atlantis ⊠ (3/16–20) Sci-Fi-Serie Die Arche / Ein freier Tag / Untergetaucht / Rache / Der Angriff
18.00 Sci Xpert Dokureihe, D 2007 (9) Mondlandung
18.10 Saber Rider 8 ⊠ (1/5) Animeserie, USA / Jap 1987. Der kleine Freund
18.35 28 Weeks Later Horror, GB / ⊠ Span 07 – Nur wenige haben in Großbritannien das Wut-Virus überlebt. Nach sechs Monaten wird es erneut zur Gefahr. FSK: 18/**90 Min.**

SCI-FI



20.15 I Am Legend USA 2007 ⊠ – Der Virologe Robert Neville (Will Smith) ist der letzte Mensch in New York. Als Einziger hat er eine Viruskatastrophe überlebt. Eines Nachts eröffnen finstere Zombiewesen die Jagd auf ihn. FSK: 16/**96 Min.**
22.00 Saber Rider 8 ⊠ (1/29) Ein eiskalter Typ
22.25 Stargate: SG-1 ⊠ (6/1+2) Serie. Wiedergutmachung (1+2)
0.00 Stargate: SG-1 ⊠ (6/3–9) Serie. U. a.: Notlandung / Virus aus dem Eis / In den Händen der Goa'uld

NICK TOONS

5.00 SpongeBob 6 Trick
6.45 Die Casagrandes 6
7.50 Bei den Louds 6 26-tlg. START Trick, USA 2019 (St. 4)
9.05 Die Abenteuer der Teenage Mutant Ninja Turtles 9 Trickserie
9.30 Cosmo & Wanda 6
10.15 ALVINNN!!! und die Chipmunks 6 Trick
11.05 Schere, Stein, Papier 8
11.55 Die Casagrandes 6 UT
13.00 SpongeBob 6 Trick
14.20 Cosmo & Wanda 6
15.00 Die Abenteuer der Teenage Mutant Ninja Turtles 9 Trickserie
15.25 SpongeBob 6 U. a.: Ein Platz für Haustiere / Liebe unter Verschluss / Entsorgungs-Irrsinn / Seehasenjagd
17.00 Die Abenteuer der Teenage Mutant Ninja Turtles 9 Trick, USA 24
17.25 Die Casagrandes 6 UT
18.15 Zokie of Planet Ruby 6
19.00 SpongeBob 6 Trick Tango-Revanche / Frühstück in der Krossen Krabbe / SpongeBobs Bude / Das Firmenpicknick / Seemannsgarn / SpongeBobs Schneckenheim / Burgermeister Patrick
20.25 Die Abenteuer der Teenage Mutant Ninja Turtles 9 Trick. Die Nacht der Mechazoids
20.50 Transformers Earth Spark 8 Eine schwierige Situation / Entwaffnet
21.35 SpongeBob 6 UT Trick
22.25 ALVINNN!!! und die Chipmunks 6 Trick
23.20 Teenage Mutant Ninja Turtles 8 Trick (St. 2)
23.45 Teenage Mutant Ninja Turtles 8 START 26-tlg. Trickserie, USA 2014 (St. 3)
0.30 Avatar 8 Trickserie

AXN WHITE HD

5.15 Candice Renoir (6/3+4) Krimiserie, F 18 Wer zuletzt lacht, lacht am besten / Aus der Ferne ist gut lügen
7.05 Candice Renoir (4/9+10) Krimiserie, F 16 Seine wahren Freunde erkennt man erst im Unglück / Auge um Auge und die Welt erblindet
8.50 Candice Renoir (5/1–3) Krimiserie, F 2017. Gebeichtet ist halb vergeben / Zwei Welten / Jugend hat keine Tugend. Mit Cécile Bois
11.35 Call the Midwife – Ruf des Lebens (10/3–7) Dramaserie, GB 2021 Lernen und Lieben / Der größte Preis / Zuversicht und Hoffnung / Stärke und Mut / Liebe und Schmerz. Mit Jenny Agutter, Linda Bassett
16.10 Murdoch Mysteries (4/9–13) Krimiserie, Kan / GB 2011. Der Fluch / Stimmen aus dem Jenseits / Blutrausch / Der küssende Bandit / Murdoch In Wonderland. Mit H. Joy
20.15 Bram Stoker's Dracula Horror, USA 92. Mit Gary Oldman, W. Ryder – Graf Dracula reist nach England. In London hofft er, Mina verführen zu können, die seiner verstorbenen Geliebten Elisabeta sehr ähnlich sieht. FSK: 16/**123 Min.**
22.20 Betty und ihre Schwestern Drama, USA 1994. Mit W. Ryder, G. Byrne FSK: 6/**114 Min.**
0.15 Der Jane Austen Club Tragikomödie, USA 2007. Mit Maria Bello, E. Blunt FSK: 12/**101 Min.**

AXN BLACK HD

5.30 L'immortale – Der Unsterbliche ⊠ Drama, It / D 2019. Mit Marco D'Amore FSK: 16/**115 Min.**
7.25 Fäuste – Du musst um dein Recht kämpfen ⊠ Action, USA 1992. Mit J. Marshall FSK: 16/**98 Min.**
9.05 Hellboy Fantasyaction, USA 2004. Mit Ron Perlman FSK: 12/**110 Min.**
11.00 Karate Kid Action, USA 1984. Mit Ralph Macchio FSK: 12/**117 Min.**
13.05 Karate Kid II – Entscheidung in Okinawa Action, USA 1986. Mit Noriyuki „Pat" Morita, R. Macchio FSK: 12/**108 Min.**
14.55 Karate Kid III – Die Letzte Entscheidung Action, USA 1989. Mit R. Macchio FSK: 12/**112 Min.**
16.45 Gothika ⊠ Horrorthriller, USA 2003. Mit Halle Berry FSK: 16/**90 Min.**
18.20 L'immortale – Der Unsterbliche ⊠ Drama, It / D 2019. Mit Marco D'Amore FSK: 16/**115 Min.**
20.15 Gomorrha ⊠ (4/1) START 12-tlg. Dramaserie, It / D 2019. Blutregen. Mit Salvatore Esposito, Cristiana Dell'Anna – Genny beschließt, Patrizia das Regiment in Neapel zu überlassen.
21.05 Gomorrha ⊠ (4/2–5) Dramaserie, It / D 2019 Giftiges Land / Die Kinder von Secondigliano / Die Farbe des Goldes / Überall Schlangen
0.10 Gomorrha (4/6–12) Die schlechteste Mutter der Welt / Verlorene Brüder / Das Hochzeitsgeschenk / Tote reden nicht / Sand und Zement / Zelle 6 / Träume sind nichts für uns

Sky Cinema-Paket ! Letzte Ausstrahlung
Altersempfehlungen: 3 ab 3 Jahren **Serieninfo:** Sendungs- o. Folgentitel (1/2) = 1. Staffel / 2. Folge Aktuelle Programminfos und -änderungen auf **www.tvdigital.de**

MORGENS 14 20 15 SO NACHTS

ROMANCE TV

7.30 **Inga Lindström: Kochbuch der Liebe** TV-Liebesfilm, D 2017. Mit Anna Hausburg **88 Min.**

9.00 **Das Glück dieser Erde** (1/5–10) Familienserie, Ö 2011. Ein schlimmer Verdacht / Der Sturm / Prüfungen / Durchkreuzte Pläne / Die Bedrohung / Lena

14.00 **Lena Lorenz: Lügenbaby** TV-Drama, D / Ö 2023. Mit Judith Hoersch FSK: 12/**88 Min.**

15.35 **Lena Lorenz: Schicksalsschlag** TV-Drama, D / Ö 2023. Mit Judith Hoersch, Eva Mattes, L. Forestieri FSK: 12/**88 Min.**

17.05 **Das Traumschiff: Vancouver** TV-Reiseepisoden, D 23. Mit Florian Silbereisen FSK: 6/**89 Min.**

18.40 **Kreuzfahrt ins Glück: Hochzeitsreise nach Florida** TV-Reiseepisoden, D / Ö 09. Mit Eva-Maria Grein FSK: 6/**90 Min.**

TV-ROMANZE



20.15 Rosamunde Pilcher: Zu hoch geflogen
D 2013 – Ray (Michael Roll) wird als Rettungsflieger entlassen, nachdem sein Kollege tödlich verunglückt ist. Die Witwe (Stephanie Japp) glaubt, er war überarbeitet. FSK: 6/**89 Min.**

21.45 **Rosamunde Pilcher: Nebel über Schloss Kilrush** TV-Melodram, D / Ö 2007. Mit Lara Joy Körner **90 Min.**

23.20 **Geheimnis der Karibik** TV-Melodram, D 2004 Mit C. Wolff FSK: 6/**87 Min.**

0.55 **Liebe, Babys und ein Herzenswunsch** TV-Drama, D 11 FSK: 6/**90 Min.**

HEIMAT KANAL

8.50 **Der Herr Kanzleirat** SW Komödie, Ö 1948 **96 Min.**

10.30 **Der Hofrat Geiger** SW Heimatfilm, Ö 1947. Mit P. Hörbiger FSK: 16/**93 Min.**

12.10 **Mariandl** Heimatfilm, Ö 1961. Mit Cornelia Froboess FSK: 6/**85 Min.**

13.35 **Mariandls Heimkehr** Heimatfilm, Ö 1962. Mit R. Prack FSK: 6/**85 Min.**

15.10 **Ich denke oft an Piroschka** Liebeskomödie, D 1955 – Gerade erst hat sich der Student Andreas in Greta verguckt, da trifft er in einem ungarischen Dorf die schöne Piroschka. FSK: 6/**90 Min.**

16.45 **Kauf dir einen bunten Luftballon** Komödie, D / Ö 1960. Mit Ina Bauer, Toni Sailer, H. Erhardt FSK: 6/**97 Min.**

18.30 **Hallo Dienstmann** SW Komödie, Ö 1952 Mit Hans Moser, Paul Hörbiger FSK: 6/**101 Min.**

HEIMATDRAMA



20.15 Via Mala
D 1961. Mit Joachim Hansen – Jonas (Gert Fröbe) macht seiner Familie das Leben mittels psychischer und physischer Gewalt zur Hölle. Bei den Betroffenen reifen die Mordpläne zur Tat. FSK: 12/**91 Min.**

21.50 **Des Teufels General** SW Drama, D 1955. Mit Curd Jürgens, Viktor de Kowa FSK: 12/**115 Min.**

23.50 **Der Waldbauernbub – Weihnacht in der Waldheimat** TV-Weihnachtsfilm, D / Ö 83. Mit Harald Gauster **88 Min.**

1.15 **Aus meiner Waldheimat** SW Heimatfilm, D 1963 FSK: 6/**72 Min.**

NATIONAL GEOGRAPHIC HD

5.30 **Zweiter Weltkrieg: Der Italienfeldzug** OV

6.15 **Mayday** OV Dokureihe

10.05 **F.B.I.** OV Killerinstinkt / Gefängnisaufstand

11.45 **Ägypten** OV Dokureihe, GB / USA 2023. Die vergessene Pyramide

12.30 **Die verlorenen Schätze der Bibel** OV Der wahre König Herodes

13.20 **Geheimnisse der Bibel mit Albert Lin** OV Dokureihe, GB 18. Teilung des Roten Meeres

14.05 **Die Jagd nach Hitlers Uranwürfeln** OV Doku

14.55 **Kriegshölle unter Wasser** OV Dokureihe, Kan 16. Hitlers Rache / Showdown im Atlantik

16.25 **Hitlers letzter Widerstand** OV Dokureihe, Kan 2021. Die Vorhut / Kessel von Falaise

17.55 **Mayday** OV Gefährlicher Steigflug / Fatale Fehlerkette / Abgekommen von der Startbahn

DOKUREIHE



20.15 Ägypten OV
GB / USA 2023. Mumien und Totenkult – In Oxyrhynchos und im ehemaligen Philadelphia wollen Archäologen (o.: Colleen Darnell) mehr über den altägyptischen Glauben an das Leben nach dem Tod herausfinden.

21.00 NEU **Die verlorenen Schätze der Bibel** OV Dokureihe, GB 2024 Die Geheimnisse des Turmbaus zu Babel

21.45 **Geheimnisse der Bibel mit Albert Lin** OV Sodom und Gomorrha

22.35 **Mayday** OV Dokureihe

0.50 **Schmugglern auf der Spur** OV Dokureihe

NAT GEO WILD HD

7.20 **Wildes Europa** OV Wasser des Lebens

8.05 **Unglaubliche Tierwanderungen** OV Dokureihe. U. a.: Odyssee im Ozean / Überleben in der Savanne

12.35 **Die wilde Welt des Winters** OV Amerikas gefrorenes Grenzland / Asiens kalte Wildnis

14.10 **Die wilde Welt des Winters** OV Dokureihe, GB 2020 Europas Eiswelt

14.55 **Eisige Inseln** OV Dokureihe, Südafrika 2019 Unwirtlich / Unberührt

16.25 **Wild Winter** OV Doku, GB 2016

17.15 **Der unglaubliche Dr. Pol** OV Dokusoap, USA 2018. Viele Kühe machen Mühe / Auszeit / Ferkel in Not

19.30 **Der unglaubliche Dr. Pol** OV Dokusoap, USA 2018. Möge das Pferd mit dir sein!

DOKU



20.15 Tierische Schnee-Schule OV
USA 23 – Ein Walrossbaby bekommt von seiner Mutter Schwimmunterricht. Junge Hermeline (o.) lernen spielend, wie man jagt, und Otterjungen erleben eine wilde Rutschpartie.

21.00 **Das Wunder des Lebens: Tierbabys** OV Dokureihe. Ein wilder Start / Geburtstage

22.30 **Der unglaubliche Dr. Pol** OV Dokusoap, USA 18. Frohe Miaunachten!

23.15 **Der unglaubliche Dr. Pol** OV Dokusoap. Schöne Bescherung / Fröhliche Geweihnachten

0.40 **Snakes in the City** OV

RTL CRIME HD

5.00 **CSI: Den Tätern auf der Spur** (9/16) Serie

5.45 **Akte Mord – Ermittler auf Beweisjagd** Reihe

7.20 **Miami Vice** (5/2–6) Krimiserie, USA 1988

11.10 **Alarm für Cobra 11** (9/16) Kleine Schwester

12.05 START **Alarm für Cobra 11** (10/8+2) 9-tlg. Actionserie, D 2005

13.45 **Alarm für Cobra 11** (10/5+6) Actionserie Unter Feuer / Frankie – Semir wird Zeuge eines Mordes. Der Täter kann schnell gefasst werden, schweigt jedoch.

15.25 **Renegade – Gnadenlose Jagd** (2/8–11) Bonnie und Claire / Tod auf Rädern / Ein trauriges Wiedersehen / Alles Ehrensache!

18.35 **Ransom – Der einbeinige Killer** Dokufilm, GB 22. Die Entführung / Katz und Maus **100 Min.**

DOKUREIHE



20.15 Medical Detectives
D 2020. Winzige Spuren – Die Leiche einer 20-jährigen Frau wird nur wenige Kilometer von ihrem Haus entfernt gefunden (o.: Szene), mit einer Schusswunde im Kopf. Jahre vergehen ohne jegliche Hinweise.

21.00 **Born to Kill** Dokureihe. Donald Neilson / Patrick Mackay

22.40 **The Couple Next Door – Paare mit Geheimnissen** (1/6) Serie, GB 2023. Die Hütte

23.30 **Condor** (2/6) Actionserie, USA 2020

0.20 **Akte Mord – Ermittler auf Beweisjagd**

RTL LIVING

9.15 **Chefkoch TV** Show

10.05 **Home Greek Home – Zuhause auf Griechisch** Dokusoap

10.55 **Mein Traumhaus auf dem Land** Dokusoap

11.40 **Grand Designs: Der Weg zum Traumhaus**

12.35 **Ginos Familienurlaub – italienisch genießen**

13.25 **Jamie at Home** Show

14.25 **Grill den Profi** Show Roland Trettl vs. Massimo Sinato, Mario Basler, Sonja Kirchberger

17.15 **Shopping Queen** Reihe Motto in Bremen: Keine halben Sachen – Geh mit deinem neuen Zweiteiler aufs Ganze! Tag 3: Kiko

18.05 **Zwischen Tüll und Tränen** U. a.: Hagen: „Lavie“ / Krefeld: „Brautblüte“

18.55 **Ginos Familienurlaub** Jess / Festessen

19.45 **Jamie at Home** Show, GB 2007. Spargel

DOKUSOAP



20.15 Wir sind klein und ihr seid alt
D 2018 – Zehn Kindergartenkinder (l.: Lava) verbringen sechs Wochen mit zehn Senioren (r.: Marianne). Sie spielen, musizieren und basteln zusammen.

22.00 **Wir sind klein und ihr seid alt** Dokusoap

23.50 **Chefkoch TV** Show Christine, Makrina, Daniel & Michael. „Falsche Jakobsmuscheln“

0.40 **Zwischen Tüll und Tränen** D 2018. Hagen: „Lavie“ / Krefeld: „Brautblüte“ / Frankfurt: „Der Brautladen“

1.25 **Wir sind klein und ihr seid alt** Dokusoap

RTL PASSION

5.10 **GZSZ Cl.** (4417–4421)

7.20 **Hinter Gittern** (16/3–7) Serie. Katz und Maus / Riskantes Spiel / Freund oder Feind? / Ruths Schweigen / Gefährliche Freundin

11.30 **Unter uns Classics** (4418–4422) Serie

13.45 **Temptation Island – Versuchung im Paradies** Dokusoap, D 2021

15.30 **Nikola** (5/11–13) Serie, D 2001. Charade / Hände weg von meiner Tochter / Das Geständnis. Mit Mariele Millowitsch, Walter Sittler

16.55 START **Nikola** (6/1+2) 13-tlg. Comedyserie, D 2002 Das Date / Kampf der Geschlechter

17.55 **Heartland** (2/8–10) Serie. Am Ende des Sommers / Viehdiebe / Was wirklich zählt

20.15 **Heartland** (2/11+12) Serie, Kan 2008. Schein und Sein / Die Liebe siegt. Mit Amber Marshall, Michelle Morgan

21.50 **Die Braut, die sich noch nicht traut** Romanze, Ind 2017. Mit Rajkummar Rao, Kriti Kharbanda – Aarti soll der von ihren Eltern arrangierten Hochzeit mit Sattu zustimmen. Doch sie weigert sich zunächst. FSK: 12/**130 Min.**

0.00 **Hinter Gittern** (16/3–7) Serie. Katz und Maus / Riskantes Spiel / Freund oder Feind? / Ruths Schweigen / Gefährliche Freundin

4.00 **GZSZ Classics** (4421) Familienserie, D 2009

4.25 **Unter uns Classics** (4418+4419) Serie, D 2012. Mit Martin Baden

SAT.1 EMOTIONS

6.00 **Knallerfrauen** Comedy

6.30 **Koslowski & Haferkamp** (1/7+8) Serie

8.10 **Scott & Bailey** (3/1+2)

9.45 **Deadly Tropics** (3/5+6)

11.35 **Biarritz – Mord am Meer** (1/2) Krimiserie

12.35 **Hannibal** ⊠ (1/9+10)

14.00 **FBI: Special Crime Unit** (4/15+16) Serie

15.25 **Marley & Ich** Komödie, USA 2008 **110 Min.**

17.20 **Gray** (1/1+2) Krimiserie

18.50 **Navy CIS: Hawaii** (1/5+6) Krimiserie

20.15 **Im Alleingang – Die Stunde der Krähen** TV-Drama, D 2012. Mit H. Jaenicke FSK: 6/**94 Min.**

21.50 **Im Alleingang – Elemente des Zweifels** TV-Drama, D 2013. Mit Roy P. Link FSK: 12/**94 Min.**

23.25 **Der Rücktritt** TV-Dokudrama, D 2014. Mit Kai Wiesinger FSK: 12/**86 Min.**

GEO TELEVISION HD

11.45 **Das Walross und der Whistleblower** Dokufilm, Kan 2020 **85 Min.**

13.15 **Qatar's Workers Cup – Die Weltmeisterschaft der Arbeiter** Dokufilm, D / GB / USA 2017 **91 Min.**

14.50 **Gefiederte Nachbarn**

15.45 **Wildes Innsbruck**

16.35 **Geheimnisvolles Korea** Dokureihe, Ö 18

18.25 **Wildes Lateinamerika**

19.20 **Expedition Chinesische Mauer** Dokureihe

20.15 **Biking Borders – Eine etwas andere Reise** Dokufilm, D 2021 **89 Min.**

21.50 **Leaving the Frame – Eine Weltreise ohne Drehbuch** Dokufilm, D 2019 **92 Min.**

23.25 **Die schönsten Zugreisen der Welt** Reihe

0.10 **Die Eisbrücke – Expedition in eine neue Welt** Dokufilm, Kan 18

PRO 7 FUN HD

7.10 **Will & Grace** (11/9+12)

7.55 **Pig** Drama, USA 21. Mit N. Cage FSK: 16/**83 Min.**

9.25 **BlacKkKlansman** Krimikomödie, USA 2018 FSK: 12/**131 Min.**

11.35 **The Passage – Das Erwachen** (1/2–5)

14.35 **The Aliens** (1/5+6)

16.05 **The Head** (1/2)

17.00 **Happily Married** (2/4)

17.45 **Philip K. Dick's Electric Dreams** (1/7)

18.35 **Talentless Nana** (6)

19.25 **Tokyo Ghoul** (1/12)

19.50 **Tokyo Ghoul** (2/1)

20.15 **Dead Space Downfall** Animation, USA 2008 Sprecher: Victoria Sturm FSK: 18/**68 Min.**

21.30 **Alita: Battle Angel** Sci-Fi, USA / Jap / Kan 2019 FSK: 12/**118 Min.**

23.25 **Saturday Night Live**

0.10 **The Tonight Show Starring Jimmy Fallon**

SILVERLINE

11.15 **Fish Tank** Drama, GB 2009 FSK: 12/**115 Min.**

13.15 **The Man Who Wasn't There** SW Tragikomödie, USA 2001 FSK: 12/**112 Min.**

15.10 **Scheich Jackson** Tragikomödie, Ägyp 2017 Mit Basma FSK: 12/**93 Min.**

16.45 **Shelter in Place** ⊠ Horrorthriller, USA 2021 FSK: 16/**89 Min.**

18.15 **Five Fingers for Marseilles** ⊠ Thriller, Südafrika 2017. Mit Zethu Dlomo FSK: 16/**113 Min.**

20.15 NEU **Three Blind Mice** ⊠ Horror, USA 2023. Mit May Kelly FSK: 16/**99 Min.**

21.45 **Videoman – VHS is dead** ⊠ Thriller, S 2018. Mit S. Sauk FSK: 16/**93 Min.**

23.25 **Three Blind Mice** Horror, USA 2023. Mit May Kelly FSK: 16/**99 Min.**

0.55 **Terrorgang** Horror, Span 1980 FSK: 18/**83 Min.**

genial gelungen geht so grausig OV Zweikanal DD Dolby Surround DD5.1 Dolby Digital SW schwarz-weiß UT Untertitel Bildbeschreibung für Sehbehinderte
OnDemand Verfügbar bei Sky On Demand oder in der Mediathek des jeweiligen Senders UHD Ultra HDTV ⊠ Jugendschutz-Vorsperre

KABEL 1 CLASSICS

8.45 Die Karte meiner Träume Drama, F / Kan 2013. Mit Helena Bonham Carter **101 Min.**

10.30 Mein kleiner Orangenbaum Drama, Bra 2012 Mit José de Abreu, João C. Ciocler FSK: 12/**91 Min.**

12.05 Elefantenpfad Abenteuer, USA 1953. Mit E. Taylor FSK: 12/**102 Min.**

13.45 Khartoum – Aufstand am Nil Abenteuer, GB / USA 1966. Mit Charlton Heston FSK: 12/**130 Min.**

15.50 Die versunkene Stadt Z Abenteuer, USA 2016 Mit Charlie Hunnam, S. Miller FSK: 12/**136 Min.**

18.10 Die letzte Vorstellung Drama, USA 1971 SW Mit Timothy Bottoms, Jeff Bridges – Sonny und Duane leben in einem texanischen Nest der frühen 1950er, die einzigen Abwechslungen sind Sex und Kino. FSK: 16/**122 Min.**

DRAMA



20.15 Shoplifters – Familienbande Jap 2018. Mit Lily Franky – Nach einer Diebestour nimmt Osamu Shibata das kleine, verwahrloste Mädchen Yuri (Miyu Sasaki, r.) auf. Trotz der finanziell angespannten Situation wird das Kind Teil der Familie. Die Polizei ist allerdings schon auf der Suche nach Yuri ... FSK: 12/**112 Min.**

22.15 Wie ein wilder Stier SW Drama, USA 1979. Mit R. De Niro FSK: 12/**123 Min.**

0.20 Was Sie schon immer über Sex wissen wollten... Satire, USA 1972 FSK: 12/**85 Min.**

KINOWELT TV

9.00 Die Kunst sich die Schuhe zu binden Drama, S 2011. Mit Sverrir Gudnason **97 Min.**

10.40 Suspiria ⊠ Horror, USA / It 2018. Mit Dakota Johnson FSK: 16/**95 Min.**

13.10 Swan Song Drama, USA 2021. Mit Udo Kier, Jennifer Coolidge, Linda Evans FSK: 12/**105 Min.**

14.55 Niemand kennt die Persian Cats Drama, Iran 2009. Mit Negar Shaghaghi FSK: 6/**103 Min.**

16.40 Prinzessin Mononoke Anime, Jap 1997. Sprecher: Alexander Brem – Prinzessin Mononoke kämpft für den Zauberwald, der gerodet werden soll. FSK: 12/**125 Min.**

18.50 Mein Nachbar Totoro Anime, Jap 1988 6 Sprecher: Gerhard Jilka – Satsuki und ihre kleine Schwester Mei lernen den Waldgeist Totoro kennen. **85 Min.**

THRILLER



20.15 The Element Of Crime ⊠ Dän 1984. Mit Esmond Knight – Der Polizist Fisher (Michael Elphick, mit Me Me Lai) lässt sich hypnotisieren. In seiner Erinnerung kehrt der Mann n das düstere Europa der Nachkriegszeit zurück. FSK: 16/**99 Min.**

21.55 Wet Woman in the Wind ⊠ Romanze, Jap 2016. Mit Tasuku Nagaoka FSK: 18/**80 Min.**

23.15 Insidious ⊠ Horror, Kan / USA 2010. Mit P. Wilson FSK: 16/**98 Min.**

0.55 Coldwater ⊠ Thriller, USA 2013. Mit P.J. Boudousqué FSK: 16/**104 Min.**

sky sport top event

5.00 Tennis: United Cup LIVE 3. Tag aus Perth: **Alexander Zverev – Thiago Monteiro**

7.00 Tennis: United Cup LIVE 3. Tag in Perth: **Deutschland – Brasilien**, Mixed Doubles

9.00 Tennis: United Cup LIVE 3. Tag in Perth und Sydney: Konferenz, Night Session

15.00 Fußball: England LIVE 19. Spieltag: Konferenz U. a.: **Leicester City – Manchester City, Crystal Palace – FC Southampton** **Anstoß: 15.30/16.00 Uhr**

18.00 Fußball: England LIVE 19. Spieltag: **West Ham United – FC Liverpool** **Anstoß: 18.15 Uhr**

Für den inzwischen 58-jährigen Spanier Julen Lopetegui ist West Ham nach Wolverhampton die zweite Trainerstation in der Premier League.

FUSSBALL



20.15 Fußball: England 19. Spieltag: What a Strike! Highlight-Show – Der FC Fulham empfing den AFC Bournemouth. Die Gastgeber aus London setzen auf den Ex-Bundesligaspieler und Rechtsaußen Reiss Nelson (24, o.), der in der Saison 2018/19 wettbewerbsübergreifend 29-mal für die TSG Hoffenheim aufgelaufen ist.

21.00 NHL on the Fly

22.00 Eishockey: NHL LIVE **Anaheim Ducks – Edmonton Oilers**

1.00 Tennis: United Cup LIVE 4. Tag in Perth und Sydney. Bis 6.00 Uhr

sky sport mix

6.00 MotoGP: Großer Preis v. Deutschland Rennen

7.00 Eishockey: NHL Carolina – New Jersey

9.00 Fußball: Conference League 6. Spieltag

11.00 Eishockey: NHL U. a.: Los Angeles Kings – Edmonton Oilers

11.30 Female Football around the World

12.00 MotoGP Saisonrückblick 2024 (Moto2 & Moto3)

13.00 MotoGP Saisonrückblick 2024

14.00 NHL on the Fly Aktuelle Meldungen

14.50 Female Football around the World Reihe. England

15.20 Fußball: England LIVE 19. Spieltag: **Leicester City – Manchester City** **Anstoß: 15.30 Uhr**

17.30 Fußball: DFB-Pokal Achtelfinale: kompakt

18.15 Surfen: World Surf League WSL Finals

EISHOCKEY

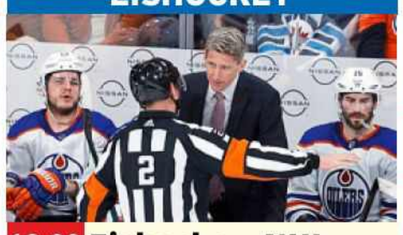

19.00 Eishockey: NHL Los Angeles Kings – Edmonton Oilers – Zwei Jahre lang war Kris Knoblauch (M.) Assistenztrainer in Philadelphia. Seit November 2023 ist der 46-jährige Kanadier Headcoach in Edmonton.

21.00 NHL on the Fly

22.00 Eishockey: NHL LIVE **Anaheim Ducks – Edmonton Oilers**

1.00 MotoGP Saisonrückblick 2024

2.00 Fußball: DFB-Pokal Achtelfinale: FC Bayern – Bayer Leverkusen

4.00 MotoGP: Großer Preis von Großbritannien Rennen. Bis 5.00 Uhr

sky sport

9.00 Fußball 18. Sp.: Review / PL Stories / 18. Sp.: Arsenal – Ipswich

11.00 Fußball 18. Spieltag: Chelsea – Fulham / Ultimates / Icons

12.15 Fußball Ultimates / 18. Spieltag: Netbusters / 18. Spieltag: Liverpool – Leicester City

13.35 Fußball: England PL Stories (J. Hernandez)

14.05 Fußball: England 18. Spieltag: Review

15.00 Fußball: England LIVE 19. Sp.: Sonntags-Konferenz: **Man. City – Leicester, Crystal Palace – Southampton, Everton – Nottingham, Fulham – Bournemouth, Tottenham – Wolverhampton** **Anstoß: 15.30 Uhr**

18.00 Fußball: England LIVE 19. Spieltag: **West Ham United – FC Liverpool** **Anstoß: 18.15 Uhr**

FUSSBALL



20.15 Fußball: England 19. Spieltag: What a Strike! Highlight-Show – Ilkay Gündogan (o.) und seine Kollegen von Manchester City empfingen Leicester.

21.00 Fußball Under the Skin: PL Stories / Last Gasp – Aguero wins Man. City's first Title

22.00 Fußball 19. Sp.: Leicester – Man. City / West Ham United – Liverpool / What a Strike!

23.45 Fußball Club 100: Peter Crouch / 19. Sp.: Leicester – Man. City / West Ham – Liverpool

1.30 Fußball 19. Spieltag: Fulham – AFC Bournemouth. Bis 3.30 Uhr

sky sport

7.30 Bundesliga Torparade 7.–12. Spieltag

9.00 Bundesliga Torparade 13.–15. Spieltag

9.45 Bundesliga Hinrundenrückblick

10.45 BVB 09 – Stories who we are Doku-Reihe

12.15 Bundesliga Hinrunde 2024/25: Dortmund / FC Bayern / Leipzig

13.15 Bundesliga Leipzig überall – RBL goes USA

14.15 Bundesliga Hinrunde 2024/25: VfB Stuttgart

14.35 VfB inTeam Reihe

16.25 Bundesliga Hinrundenrückblick 2024/25

17.25 Bundesliga Hinrunde 2024/25: Eintracht Frankfurt

17.45 Bundesliga Report U. a.: Best Strikers: Kane, Boniface & Guirassy / Alonso, Kompany und Sahin – Coaching Masterclass

19.45 Meine Geschichte

FUSSBALL



20.15 Bundesliga Hinrundenrückblick 2024/25 (l.: Jens Stage von Werder Bremen)

21.15 VfB inTeam Veränderungen

22.15 Meine Geschichte Omar Traoré

22.45 Bundesliga Best of August

23.15 Bundesliga Best of September

23.45 Bundesliga Best of Oktober

0.15 Bundesliga Best of November

0.45 Bundesliga Hinrunde

1.45 2. Bundesliga Torparade 1. Spieltag Bis 2.15 Uhr

EUROSPORT 2 HD

5.00 Olympia Paris 2024

6.30 Snooker: Main Tour Scottish Open. Finale

8.30 Olympia Paris 2024 Leichathletik, 8. Tag

10.00 Olympische Spiele Paris 2024

11.00 Olympia Paris 2024 Tennis. Höhepunkte

12.15 Langlauf Aus Toblach

LIVE Tour de Ski, 2. Etappe: 10 km klassisch Damen

14.50 The Power of Sport

16.30 Olympia Paris 2024 Leichtathletik, 8. Tag

18.00 Snooker: Main Tour Scottish Open. Finale

20.00 Olympia Paris 2024 Leichtathletik: Tag 8

22.00 Olympia Paris 2024 Tennis. Höhepunkte

0.00 Olympia Paris 2024 Leichathletik, 9. Tag

1.30 Olympia Paris 2024 Mountainbike Damen

3.30 Olympia Paris 2024

SPORT IM LIVESTREAM

13.20 Darts-WM DAZN

LIVE 1. Tag in London

16.00 Vierschanzentournee

LIVE 1. Station EUROSPORT in Oberstdorf

17.00 Fußball: Serie A DAZN

LIVE 18. Spieltag: **Juventus Turin – AC Florenz**

17.57 Football: NFL DAZN

LIVE U. a.: **Buffalo Bills – New York Jets**

18.10 Fußball: Schottland

LIVE 20. Sp.: SPORTDIGITAL **Dundee Utd. – Aberdeen**

21.20 Basketball: NBA DAZN

LIVE **Orlando Magic – Brooklyn Nets**

21.25 Fußball: Portugal

LIVE 16. Sp.: SPORTDIGITAL **Sporting Lissabon – Benfica Lissabon**

22.18 Football: NFL DAZN

LIVE **Philadelphia – Dallas**

1.30 Eishockey: U20-WM

LIVE 3. Spieltag: MAGENTA **Kanada – Deutschland**

sky sport F1

7.00 Ferrari Challenge Europe Finali Mondiali – Coppa Shell AM, Coppa Shell & 488, Trofeo Pirelli & Pirelli AM

10.00 Formel 1: Großer Preis von China Sprint

11.00 Formel 1: Großer Preis von Miami Sprint

12.00 Formel 1: Großer Preis von Österreich Sprint

13.00 Formel 1: Großer Preis der USA Sprint

14.00 Formel 1: Großer Preis von Brasilien Sprint

15.00 Formel 1: Großer Preis von Katar Sprint

16.00 Chasing the Dream Motorsportmagazine

20.15 Formel 1 Saison 2024

20.45 Formel 1 Confidential

21.15 Motorsport: Langstrecken-WM 24-Stunden-Rennen Spa 2024

23.00 Ferrari Challenge Europe Finali Mondiali

sky sport golf

5.00 Golf: Legends Tour Tour Championship auf Mauritius

6.00 Golf: Solheim Cup 1. Tag in Gainesville

9.00 Golf: Solheim Cup 2. Tag in Gainesville

12.00 Golf: Solheim Cup 3. Tag in Gainesville

15.00 Golf: Solheim Cup The Greatest Solheim

16.45 Golf: Solheim Cup Turniere 2021, 2023 und 2024

19.30 Golf: Women's Open Offizieller Film 2024

20.30 Golf Jahresrückblick 2024

21.30 Golf: US PGA Tour Scottie 24

22.30 Una Famiglia Doku

0.15 Golf: Follow the Pros

0.30 Golf: US PGA Tour Saisonrückblick

1.30 Golf: Champions Tour Charles Schwab Cup

sky sport tennis

5.00 Tennis: United Cup

LIVE 3. Tag in Perth: **Deutschland – Brasilien**, Herren-Einzel

7.00 Tennis: United Cup

LIVE 3. Tag in Perth: **Deutschland – Brasilien**, Mixed

9.00 Tennis: United Cup

LIVE Konferenz, 3. Tag in Perth und Sydney, Night Session

16.00 Tennis: ATP-Turnier 1. Tag in Brisbane

18.00 Tennis: WTA Finals Rückblick Riad 2024

18.30 Tennis: United Cup 3. Tag in Perth

20.30 Tennis: United Cup 3. Tag in Perth

22.30 Tennis: United Cup 3. Tag in Perth

0.30 Tennis: United Cup

LIVE Konferenz, 4. Tag – Top-Favorit USA mit Coco Gauff und Taylor Fritz trifft auf Kanada.

sky sport austria 1

14.25 Fußball: Bundesliga 15. Runde: LASK – Austria Wien / 16. Rd.: Salzburg – Rapid

15.25 Fußball: Bundesliga Torparade XXL (Runden 13-16)

15.50 Fußball: England

LIVE 19. Spieltag: **Crystal Palace – FC Southampton** **Anstoß: 16.00 Uhr**

18.00 Fußball: England

LIVE 19. Spieltag: **West Ham United – FC Liverpool** **Anstoß: 18.15 Uhr**

20.15 Fußball: Bundesliga 100% Sturm Graz (Runden 1-16)

21.55 Fußball: Bundesliga 100% RB Salzburg (Runden 1-16)

23.25 Fußball: Bundesliga 100% Austria Wien (Runden 1-16)

1.05 Fußball Rapid Wien – Salzburg (2014/2015)

MORGENS 14 | 20 15 | SO NACHTS

Sky Cinema-Paket Weitere Pay-TV-Angebote

! Letzte Ausstrahlung **Serieninfo:** Sendungs- o. Folgentitel (1/2) = 1. Staffel / 2. Folge **HD** auch in HDTV empfangbar, nicht in allen Kabelnetzen verfügbar Altersempfehlungen: 3 ab 3 Jahren

SPIELFILME

20.15 ZDF

Die Toten vom Bodensee

NEU TV-KRIMI Nachtschatten
Nach einer Lesung wird der Starautor Sasha Fetscher erstochen aufgefunden. Aber daran starb er nicht: Er wurde bereits vorher vergiftet! Bei ihren Recherchen kommen Oberländer, Luisa Hoffmann und der immer für eine Überraschung gute Komlatschek gleich noch einem zweiten, viel älteren Mordfall auf die Schliche...
INFO Eine ausgefuchste Story mit vielen Verdächtigen und einer überraschenden Auflösung: So haben es alle Whodunit-Fans gern!

D/Ö 2024 D Alina Fritsch, Hary Prinz, Stefan Pohl, Christina Cervenka, Marie-Christine Friedrich **R** Michael Schneider **90 Min.** ➜21.45


Oberländer (Matthias Koeberlin M.) mit seinem Team (Hary Prinz, Alina Fritsch)

TAGESTIPP tvDIGITAL
Origineller Fall mit viel Emotion und pfiffigen Wendungen

Humor	Action	Spannung	Gefühl	Effekte
		●●	●●	



20.15 KINOWELT TV

100 Bloody Acres

HORRORKOMÖDIE Im Outback macht eine Geheimzutat – Überreste von Unfallopfern – den Dünger von Lindsay (Angus Sampson, r.) und Reg (Damon Herriman) zum Verkaufshit. Bald sorgen sie selbst für Nachschub.
INFO Regiedebüt der Cairnes-Brüder, die auch das Skript verfassten. Eigentlich planten die beiden einen düsteren Horrorfilm. „Beim Verfassen ertappten wir uns, wie wir Witze hineinschrieben“, so Colin Cairnes.

Aus 2012 D Anna McGahan, Oliver Ackland, Jamie Kristian, John Jarratt **R** Cameron Cairnes, Colin Cairnes **FSK** 18 **87 Min.** ➜21.45

Kunstblut und staubtrockene Pointen

Humor	Action	Spannung	Gefühl	Effekte
●	●	●●	●	



20.15 VOX

22 Jump Street

ACTIONKOMÖDIE Das Cop-Duo Schmidt (Jonah Hill, l.) und Jenko (Channing Tatum) ermittelt undercover an einem College gegen einen Drogendealer. Schmidt lässt sich von der hübschen Studentin May ablenken, und Jenko macht auf sich aufmerksam.

USA 2014 D Wyatt Russell, Peter Stormare, Amber Stevens **R** Phil Lord, Christopher Miller **FSK** 12 **135/107 Min.** ➜22.30 **Wh. 1.1.** 22.10

Treibt die Selbstironie herrlich auf die Spitze

Humor	Action	Spannung	Gefühl	Effekte
●●	●●		●	



20.15 ARTE

Manche mögen's heiß

KOMÖDIE „I wanna be loved by you“, haucht die beim Dreh schon schwer tablettensüchtige Marilyn Monroe (o., mit Jack Lemmon) im Klassiker über zwei verkleidete Musiker in einer Damenband – Millionen Zuschauer hätten nur zu gern Folge geleistet.

USA 1959 SW OT Some Like It Hot **D** Tony Curtis, Dave Barry, Mike Mazurki **R** Billy Wilder **FSK** 16 **115 Min.** ➜22.10 **Wh. 8.1.** 14.00

Nobody's perfect? Dieser Film ist's schon

Humor	Action	Spannung	Gefühl	Erotik
●●●	●	●●	●	



20.15 SKY FAMILY

Meine erfundene Frau

KOMÖDIE Danny (Adam Sandler) gibt bei Flirts vor, liiert zu sein. Bis er seine Traumfrau trifft. Ihr soll seine Assistentin (Jennifer Aniston) die scheidungswillige Gattin vorspielen... Sympathisch und witzig, zudem absolut perfekt besetzt. Feel-Good-Comedy.

USA 2011 OT Just Go with It **D** Brooklyn Decker, Nicole Kidman, Nick Swardson, Dave Matthews **R** Dennis Dugan **111 Min.** ➜22.15

Frisches Remake von „Die Kaktusblüte“

Humor	Action	Spannung	Gefühl	Effekte
●●	●	●	●●	



20.15 WARNER FILM

King Arthur: Legend of the Sword

ABENTEUER Der legendäre Schwertträger (Charlie Hunnam) als Straßenjunge, der nichts von seiner royalen Herkunft ahnt... Guy Ritchie drückt der Artussage mit buntem Kulissen- und Effektezauber seinen Stempel auf.

USA 2017 D Astrid Bergès-Frisbey, Jude Law, Djimon Hounsou, Eric Bana, Aidan Gillen **FSK** 12 **122 Min.** ➜22.20 **Wh. 7.1.** 18.05

Mythengemetzel mit Underdog-Attitüde

Humor	Action	Spannung	Gefühl	Effekte
●	●●	●●	●	●●



20.15 SYFY

Die Mumie

ABENTEUER 1926 suchen der Abenteurer Rick (Brendan Fraser) und die Archäologin Evelyn (Rachel Weisz) in Ägypten nach der sagenhaften Totenstadt Hamunaptra. Dort erwecken sie versehentlich den finsteren Priester Imhotep zu neuem Leben.

USA 1999 D John Hannah, Arnold Vosloo, Kevin J. O'Connor, Oded Fehr **R** Stephen Sommers **FSK** 12 **120 Min.** ➜22.15 **Wh. 4.1.** 18.00

Gags, Schocks, Tricks – kurz: Mordsspaß!

Humor	Action	Spannung	Gefühl	Effekte
●	●●	●●	●	●●



20.15 KABEL 1 CLASSICS

Nirgendwo in Afrika

DRAMA Caroline Link („Jenseits der Stille“) erzählt nach Stefanie Zweigs autobiografischem Roman vom Exilleben einer deutschen jüdischen Familie (u. a. Juliane Köhler, l., mit Karoline Eckertz) ab dem Jahr 1938 in Kenia. Lohn: Oscar für den Besten fremdsprachigen Film.

D 2001 D Merab Ninidze, Matthias Habich, Sidede Onyulo, Lea Kurka, Regine Zimmermann, Gerd Heinz **FSK** 6 **141 Min.** ➜22.35

Prächtiger, preisgekrönter Bilderbogen

Anspruch	Action	Spannung	Gefühl	Effekte
●●		●	●●	



22.10 ARTE

Magere Zeiten – Der Film mit dem Schwein

KOMÖDIE England 1947: Die ehrwürdige Gesellschaft will trotz Nahrungsrationierung die königliche Hochzeit angemessen feiern – mit Schweinebraten. Doch ein Fußpfleger (Michael Palin, mit Maggie Smith) kidnappt das Tier...

GB 1984 OT A Private Function **D** Denholm Elliott, Richard Griffiths, Liz Smith **R** Malcolm Mowbray **FSK** 16 **95 Min.** ➜23.45 **Wh. 1.1.** 23.55

Schwein gehabt: einfach saukomisch!

Humor	Action	Spannung	Gefühl	Effekte
●●●	●			



22.15 ZDF

Uncharted

NEU ABENTEUER Langfinger Nate (Tom Holland, r.) und der windige Sully (Mark Wahlberg) wollen den Schatz von Ferdinand Magellan bergen. Doch sie sind nicht die einzigen, die hinter dem Gold her sind. – Basiert auf dem gleichnamigen Computerspiel.

USA/Span 2022 D Sophia Ali, Alana Boden, Antonio Banderas, Tati Gabrielle, Pilou Asbæk **R** Ruben Fleischer **FSK** 12 **105 Min.** ➜0.00

Schnitzeljagd mit Witz, Wumms und Tempo

Humor	Action	Spannung	Gefühl	Effekte
●●	●●●	●●	●	●



23.15 KINOWELT TV

Menschliche Dinge

DRAMA Claire Farel (Charlotte Gainsbourg) setzt sich für eine härtere Bestrafung von Sexualstraftätern ein. Dann der Schock: Ausgerechnet ihr eigener Sohn Alexandre soll eine 17-Jährige vergewaltigt haben. Er behauptet indes, der Sex war einvernehmlich...

F 2021 OT Les choses humaines **D** Ben Attal, Suzanne Jouannet, Mathieu Kassovitz, Pierre Arditi **R** Yvan Attal **FSK** 12 **135 Min.** ➜1.30

Wahrheitssuche ohne einfache Antworten

Anspruch	Action	Spannung	Gefühl	Effekte
●●		●	●	



0.15 ZDF

Franky Five Star

NEU FANTASYKOMÖDIE Franky (Lena Urzendowsky, l.) steht oft neben sich. Kein Wunder, denn in ihrem Kopf geht es zu wie in einem Hotel: Gleich vier Persönlichkeiten treiben dort ihr Unwesen, die in ihr Leben, besonders in ihr Liebesleben hineinfunken!

D/Fin 2023 D Cecilio Andresen, Cino Djavid, Gerti Drassl, Milena Dreißig, Sarah Hannemann **R** Birgit Möller **FSK** 12 **105 Min.** ➜2.00

Bisweilen holprig, aber grandios sympathisch

Humor	Action	Spannung	Gefühl	Effekte
●		●	●●	

genial gelungen geht so grausig NEU TV-Premiere OnDemand Verfügbar bei Sky On Demand oder in der Mediathek des jeweiligen Senders
●●● sehr viel ●● viel ● wenig **Serieninfo:** Sendungs- o. Folgentitel (1/2) = 1. Staffel / 2. Folge

SERIE



21.45 ZDF NEO

Hameln (1/1-6)

NEU HORROR Träume Der Sage nach soll der Rattenfänger von Hameln im Jahr 1284 mindestens 130 Kinder entführt haben. Ist der Horror zurückgekehrt? Das Trio aus Finja, Jannik und Ruben wird von den toten Seelen heimgesucht, in Albträumen finden sie zusammen. Dann erschüttert eine mysteriöse Mordserie die Stadt: Jugendliche töten ihre Eltern! Wie der 17-jährige Damir (Aaron Kissiov, o.), der Mutter und Vater brutal erschlägt. – Regie und Buch von Rainer Matsutani („Spides“, „Dr. Klein“). 35 Min.➔22.20

NATUR & REISE



19.25 ZDF

Megacitys

NEU PORTRÄT Wenn es Nacht wird in London Trendsetter, Lebenskünstler, Großstadthelden und schnelllebige Dynamik – willkommen in der 15-Millionen-Metropole! Die Filmemacher porträtieren originelle Bewohner bei Nacht: Der deutsche Szenefotograf Horst Friedrich, der wegen der Liebe herkam, geht in Soho auf die Pirsch, Dragqueen Vanity Nightmare heizt ihrem Publikum ein, Superreiche fahren im Rolls-Royce zum Axtwerfen. – Im zweiten Teil geht es am Donnerstag nach Rio de Janeiro. 50 Min.➔20.15

SPORT



13.30 SPORT 1

Darts-WM

LIVE Achtelfinale in London. Im zweiten Jahr in Folge blieb Michael van Gerwen (o.) 2024 ohne Titel bei Ranglistenturnieren. Die aktuelle Saison ist bei diesen Events sogar seine erfolgloseste seit 2011. Drei Jahre später krönte sich der Niederländer erstmals zum Weltmeister – mit damals 24 immer noch der jüngste Champion aller Zeiten. Insgesamt triumphierte van Gerwen dreimal im „Ally Pally“. Damit steht er hinter Phil Taylor (14 Erfolge) auf dem zweiten Platz in der ewigen Siegerliste. – Weiter: 20 Uhr. 240 Min.➔17.30



20.15 TELE 5

Star Trek: Picard

SCI-FI Vox (3/9+10) Mit einer Doppelfolge geht die als beste Sci-Fi-Serie prämierte 3. Staffel ins Finale – und ins von Fans kritisierte Serien-Aus (2023). Deanna (Marina Sirtis) lüftet das Geheimnis hinter der roten Tür in Jacks Visionen: Jean-Luc Picards Sohn ist mit Borg-DNA infiziert! 60 Min.➔21.15



22.00 NDR

Reisen mit Muddi

COMEDY Mamma Mia (1/4-6) In drei Folgen nonstop geht die Krimikomödie ins Staffelfinale. Zum Start liefert Agnetha (Alwara Höfels) Drogen an ein Hospiz, das Cannabis wird dort als Schmerzmittel dringend benötigt. Sie trifft auf Bewohner Mike (Karsten Antonio Mielke) – mit Folgen. 25 Min.➔22.25



15.15 HESSEN

Englands Wald der Könige

NATUR Uralte Wälder, moosbewachsene Moore: Im New Forest National Park im Süden Englands grasen sich Hirsch- und Ponyherden durch die Heidelandschaft. Wie geht es den Tieren in dem Schutzgebiet, das einst der königlichen Hirschjagd vorbehalten war? 45 Min.➔16.00



20.15 NDR

Heimat. Hafen.Rostock

NEU PORTRÄT Baggern, Bauen und Bugsieren Er ist der Mann für alle Fälle: Ingo Guduszeit (o.) kann Kräne bedienen und Lokomotiven. Volle Auftragsbücher sichern seinen Arbeitsplatz an der Ostseeküste, wo sich der Tiefwasserhafen auf 800 Hektar erstreckt. 90 Min.➔21.45



10.00 SKY TOP EVENT

Tennis: United Cup

LIVE 4. Tag in Perth: **Alexander Zverev – Zhizhen Zhang** Im letzten Gruppenduell trifft Deutschland auf das chinesische Team. Zverev (o.) sollte zwingend gewinnen. Im Anschluss trifft Laura Siegemund auf Olympiasiegerin Zheng Qinwen. Die Entscheidung fällt spätestens im Mixed-Doppel. 120 Min.➔12.00



20.30 PREM LEAGUE

Fußball: England

LIVE 19. Spieltag: **Manchester United – Newcastle United** Letzte Partie 2024 in der Premier League. Für Manchester auf dem Papier ein dankbarer Gegner zum Jahresabschluss. Bei den vergangenen neun Gastspielen in Old Trafford holten die Magpies (Joelinton, l.) gerade einmal zwei Zähler. 150 Min.➔23.00

SHOW & CO



20.15 DAS ERSTE

Wer weiß denn sowas XXL

NEU SHOW Er zählt zu den deutschen Top-Comedians. Fünfmal gewann er den Deutschen Comedypreis: Stand-up-Comedian Felix Lobrecht (o.). Heute rätselt er sicher amüsant bei Kai Pflaume. Auch im Rateteam mit dabei: Moderator Markus Lanz, Schriftsteller Richard David Precht und die Sängerin Melissa Naschenweng. 190 Min.➔23.25



23.25 DAS ERSTE

Kurzschluss hoch drei

NEU KOMÖDIE Nach „Kurzschluss“ und „Der zweite Kurzschluss“ liefern sich Anke Engelke und Matthias Brandt als Bettina und Martin erneut eine amüsant-turbulente Silvesternacht. Ein blödes Missgeschick – und schwupp müssen sie die letzte halbe Stunde des Jahres allein miteinander verbringen. 30 Min.➔23.55

DOKU & REPORT



19.00 SWR

Hütten, Schlitten und Spaß im Winter

NEU FREIZEIT Ab in den Schnee – sofern vorhanden! Tipps für einen perfekten Wintertag: Schneeschuhwandern, Pferdekutschenfahrt, sich beim Skijöring von einem Motorrad auf Skiern durch die Landschaft ziehen lassen, Spaß im Huskyschlitten, Einkehr in eine gemütliche Hütte. – TV-Ausflug ins Winterwonderland! 30 Min.➔19.30



23.45 NDR

Reeperbahn Spezialeinheit FD65

START GESCHICHTE Lange wurde das Problem von Polizei und Politik ignoriert, bis Anfang der 1980er dem organisierten Verbrechen auf Deutschlands sündigster Meile der Kampf angesagt wird. Wolfgang Sielaff gründet die Spezialeinheit FD65, die erstmals mit FBI-Methoden fahndet. – 5 Teile, Mo., Do., Sa. 45 Min.➔0.30

KULTUR & INFO



23.45 ARTE

Händel: Messiah

NEU KONZERT Der englische Tenor Stuart Jackson (o.) eröffnet den „Messias“ von Georg Friedrich Händel beim Osterfestival in Aix-en-Provence. Monumentale Interpretation der christlichen Heilsgeschichte, dargeboten mit opernhafter Theatralik von Insula Orchestra, Accentus-Chor. Mit Sandrine Piau (Sopran). Dirigent: Laurence Equilbey. 120 Min.➔1.45



0.05 DAS ERSTE

Money Maker

NEU PORTRÄT Jumpa – Vom Beatmaker zum Chartbreaker Er zählt zu den erfolgreichsten Musikproduzenten Deutschlands. Auch sie setzen auf seinen Rap-Sound: Apache 207, Udo Lindenberg, Sido. Mit vierzehn begann Lennard Oestmann (29, „Komet“), Musik zu produzieren. Inzwischen landete er in den internationalen Billboard-Charts. 30 Min.➔0.35

SW schwarz-weiß OmU Original mit Untertiteln OT Originaltitel D Darsteller R Regie ! Letzte Ausstrahlung
FSK Altersfreigabe der Freiwilligen Selbstkontrolle der Filmwirtschaft ⊠ Jugendschutz-Vorsperre

DAS ERSTE HD

MORGENS

5.30 **Morgenmagazin** Magazin
9.00 **Tagesschau** UT
9.05 **WaPo Bodensee** UT (5/8) Serie, D 2022. Die Tatortreinigerin. Mit Tim Wilde
9.55 **Tagesschau** UT
10.00 **Meister des Alltags** UT D 2020. Mod.: Florian Weber
10.30 **Wer weiß denn sowas?** UT Show, D 24. Gäste: Marianne Rosenberg, Tim Bendzko
11.15 **Wer weiß denn sowas?** UT Show, D 2024. Gäste: Oliver Kalkofe, Maike Kühl
12.00 **Tagesschau** UT
12.10 **Mittagsmagazin** UT
14 14.03 **Das Glück ist ein Kaktus** TV-Komödie, D 11. Mit Christiane Hörbiger **87 Min.**
15.30 **Trennung auf Italienisch** TV-Lovestory, D 14 UT Mit Julia Brendler, Stephan Luca, C. Caiolo FSK: 6/**90 Min.**
17.00 **Tagesschau** UT
17.15 **Brisant** UT Magazin
18.00 **Wer weiß denn sowas?** UT D 2024. Gäste: Christoph Maria Herbst, Jürgen von der Lippe
18.50 **Großstadtrevier** UT (37/11) Krimiserie, D 2024 Klimakiller-Killer
19.45 **Wissen vor acht** UT D 24. Champagner fürs All!
19.50 **Wetter / Wirtschaft** UT
20.00 **Tagesschau** UT

ZDF HD

5.30 **Morgenmagazin** UT
9.00 **heute Xpress** UT
9.05 **Volle Kanne** UT Magazin. Gäste: Pegah Ferydoni, Hilke Petersen. Mod.: Florian Weiss
10.30 **Notruf Hafenkante** UT (11/5) Schatten der Vergangenheit – Eine erste Spur im Mord an Tischler Benda führt zu einer Wohngemeinschaft für kriminelle Jugendliche.
11.15 **SOKO Wismar** UT 2-tlg. Serienspecial, D 2007 Das dritte Feuer (1) – Teil 2: Do.
12.00 **heute** UT
12.10 **Mittagsmagazin** UT
14.00 **heute**
14.15 **Die Küchenschlacht** Reihe, D 2024. Silvestermenü mit Nelson Müller
15.00 **heute Xpress** UT
15.05 **Bares für Rares** UT
16.00 **heute – in Europa** UT
16.10 **Die Rosenheim-Cops** (12/9) Frostiger Tod UT
17.00 **heute** UT
17.10 NEU **Adieu – Menschen, die wir nicht vergessen** UT Doku, D 2024
18.00 **SOKO Hamburg** UT (6/9) Krimiserie, D 2024 Tödliche Tradition
19.00 **heute / Wetter** UT
19.25 NEU **Megacitys – Wenn es Nacht wird in ...** UT 2-tlg. Reihe, D 24 (1) London

RTL HD

6.00 **Punkt 6** Magazin, D 2024
7.00 **Punkt 7** Magazin, D 2024
8.00 **Punkt 8** Magazin, D 2024
9.00 **Gute Zeiten, schlechte Zeiten** (8178) Serie, D 24 Bankerbin in Spe (Wh. v. Fr.)
9.30 **Unter uns** UT UHD (7527) Serie, D 2024. Möge der Beste gewinnen. Mit Ramon Ademes, Timothy Boldt, Özge Delioglan (Wh. vom Fr.)
10.00 **Ulrich Wetzel – Das Strafgericht** Dokusoap, D 2023
11.00 **Barbara Salesch – Das Strafgericht** Dokusoap
12.00 **Punkt 12** Magazin, D 2023
15.00 **Barbara Salesch – Das Strafgericht** Dokusoap
16.00 **Ulrich Wetzel – Das Strafgericht** Dokusoap
17.00 **Ulrich Wetzel – Das Jugendgericht** D 23
17.30 **Unter uns** UT UHD (7528) Serie, D 24. Silvesterkuss? – Nachdem Cecilia einen Schritt auf Baris zugeht, nähern sich die beiden wieder vorsichtig an.
18.00 **Explosiv** Magazin
18.30 **Exclusiv** Magazin
18.45 **RTL Aktuell / Wetter**
19.05 **Alles was zählt** UT UHD (4604) Serie. Fatale Rache
19.40 **Gute Zeiten, schlechte Zeiten** (8179) Serie, D 24 Wünsche ans Universum

SAT.1 HD

5.30 **SAT.1-Frühstücksfernsehen** Mod.: Benjamin Bieneck, Karen Heinrichs
10.00 **Auf Streife** Dokusoap Kumpel eines Rasers sägt Radarfalle ab / K.O.-Tropfen auf der Studentenparty / Who let the dog out?
13.00 **Auf Streife – Die Spezialisten** D 15. In der Klemme – Nach einem Autounfall kann die Polizei den Fahrer bergen. Doch seine Frau ist im Wrack eingeklemmt und von seiner Tochter fehlt jede Spur. (v. Fr.)
14.00 **Auf Streife – Die Spezialisten** Herzinfarkt während Tandemsprung – Ein Fallschirmlehrer fliegt bei einem Tandemsprung mit seiner Schülerin in einen Baum. Die Höhenretter der Feuerwehr müssen sie wieder auf den Boden befördern. (Wh. vom Sa.)
15.00 **Auf Streife – Die neuen Einsätze** Dokusoap, D 24
16.00 NEU **Lebensretter hautnah – Wenn jede Sekunde zählt** UT Reihe, D 2024
17.00 **Notruf** UT Reihe, D 2024 Mod.: Bärbel Schäfer
18.00 **Lenßen hilft** Dokusoap, D 24. Mit Ingo Lenßen
19.55 **newstime**

PRO 7 HD

5.15 **taff weekend** (v. gestern)
6.20 **Galileo X-Plorer** (v. gestern)
7.20 **Superior Donuts** 5.1 (1/5+6)
8.10 **Brooklyn Nine-Nine** 5.1 UT (3/21+22) Serie, USA 2016
9.05 **The Middle** 5.1 UT (7/6+7)
10.00 **Two and a Half Men** UT (5/5–7) Serie, USA 2007
11.20 **The Big Bang Theory** UT (12/7–9) Serie, USA 2018
12.35 **Scrubs** UT (9/10+11) Serie
13.30 **Two and a Half Men** UT (5/8–10) Comedyserie, USA 2007. Wer liebt die Kinder? / Eng ist gut / Ein bisschen wie Nekrophilie. Mit Jon Cryer
14.45 **The Middle** UT (7/8+9) Comedyserie, USA 2015 Das ganz andere Thanksgiving / Die Tagung
15.40 **The Big Bang Theory** UT (12/10–12) Die Theorie-Trauer / Die Paintball-Partnerkrisen / Der Fortpflanzungs-Vorschlag
17.00 **taff** Magazin, D 2024
18.00 **newstime**
18.10 **Simpsons** 5.1 UT (29/6+7) Trick, USA 17. Blau im Amt / Die Pin Pals – Bürgermeister Quimby lässt auf einer Versammlung frauenfeindliche Kommentare vom Stapel. Marge beschließt, gegen ihn zu kandidieren.
19.05 **Galileo** Magazin, D 2024

20 15

SHOW

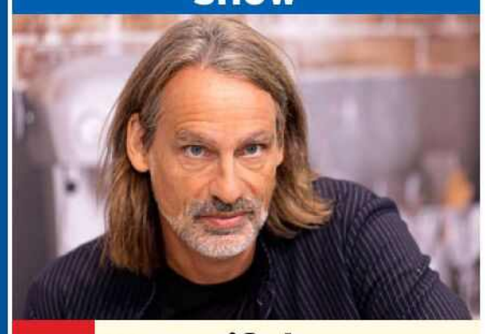

20.15 Wer weiß denn sowas XXL UT

NEU

D 2024 – Zum Jahresende leitet Kai Pflaume die 39. Primetime-Ausgabe seiner Quizshow. Mit den Teamchefs Bernhard Hoëcker und Elton treten die Sängerinnen Melissa Naschenweng und Annett Louisan, TV-Talker Markus Lanz, Comedian Felix Lobrecht, Kabarettist Till Reiners sowie der Autor und Philosoph Richard David Precht (o.) an. Der Sieger des Abends darf den Gewinn einem guten Zweck seiner Wahl zukommen lassen.

TV-KRIMI



20.15 Die Toten vom Bodensee: Nachtschatten

NEU

D / Ö 24– Kommissar UT Oberländer (Matthias Koeberlin, l.) und die Kollegen Komlatschek (Hary Prinz) und Alina Fritsch (Luisa Hoffmann) werden zur Villa von Romanautor Fetscher gerufen: Seine Frau fand ihn erstochen auf. Als die Tatwaffe Fetschers Geliebter zugeordnet werden kann, scheint der Fall klar. Doch dann findet die Gerichtsmedizin heraus, dass die wahre Todesursache ein Nervengift war. **90 Min.**

DOKUSOAP



20.15 Bauer sucht Frau Spezial

– Ein Paar, das nicht selten Teil der Spezial-Ausgaben der Kuppelshow ist, hat derzeit mächtig zu kämpfen. 2017 lernten sich Anna und Gerald aus Namibia kennen und lieben. Finanzielle Probleme machen dem Paar zu schaffen. Sogar von einer Ehekrise ist die Rede. Ganz anders sieht der Fall bei Landwirt Nils und seiner Vanessa aus. Bei dem Paar hängt der Himmel voller Geigen. 2023 wohnte Inka Bause (o.) einer romantischen Eheschließungs-Zeremonie auf dem Bauernhof bei.

FANTASY

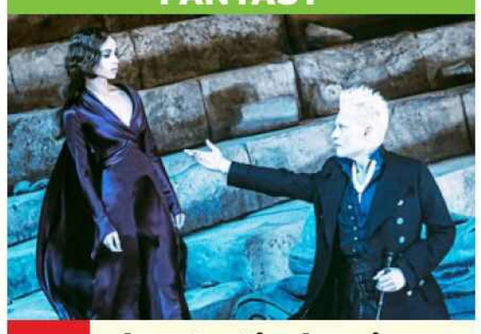

20.15 Phantastische Tierwesen 2: Grindelwalds Verbrechen UT

GB / USA 2018. Mit Eddie Redmayne, Dan Fogler – Albus Dumbledore bittet seinen Ex-Schüler Newt Scamander, ihm dabei zu helfen, den Plan Grindelwalds (Johnny Depp) zu verhindern: Nur reinblütige Zauberer sollen über alle nicht-magischen Wesen herrschen. Newt lässt sich darauf ein, obwohl er die Gefahren, die ihn dabei erwarten, nicht abschätzen kann. FSK: 12/**160/129 Min.**

SHOW



20.15 TV total – Aber mit Gast UT

D 2024 – Ein legendärer Trompeterkrieg mit einem Studiomusiker, Heiratsantrag für Sängerin Anna-Carina Woitschack im TV, Beziehung mit Schlagerstar Eva Luginger, die zuvor Anna-Carinas beste Freundin war: Stefan Mross (o.), einst von Karl Moik als 13-Jähriger auf einer Hochzeit entdeckt, sorgt immer wieder für Schlagzeilen. Der ideale Gast also für Sebastian Pufpaff, um die Verfehlungen anderer TV-Helden zu kommentieren.

MO

22

NACHTS

23.25 NEU **Kurzschluss hoch drei** Komödie, D 24. Mit Anke Engelke, Matthias Brandt UT
23.55 **Tagesschau** UT
0.05 NEU **Money Maker** UT Reihe, D 24 (8) Jumpa – Vom Beatmaker zum Chartbreaker
0.35 **Professor Love** UT Komödie, USA / GB 14. Mit Pierce Brosnan, Salma Hayek, J. Alba FSK: 12/**90 Min.**
2.05 **Tagesschau**
2.15 **Polizeiruf 110: Jenseits des Rechts** UT TV-Krimi, D 24 (v. gest.) **90 Min.**
3.45 **Kurzschluss hoch drei** Komödie, D 24 (v. 23.25) UT
4.15 **Brisant** UT Magazin

21.45 **heute journal** UT
22.15 NEU **Uncharted** UT Abenteuer, USA / Span 22 Mit Tom Holland, Mark Wahlberg, Sophia Ali FSK: 12/**105 Min.**
0.00 **heute journal update**
0.15 NEU **Franky Five Star** UT Fantasykomödie, D / Fin 23. Mit Lena Urzendowsky, Cino Djavid FSK: 12/**105 Min.**
2.00 NEU **Teen Spirit** UT Drama, GB / USA 18. Mit Elle Fanning, Rebecca Hall, Clara Rugaard, Millie Brady **85 Min.**
3.25 NEU **Horizont** 5.1 UT Drama, F 2021. Mit Tracy Gotoas, Sylvain Le Gall, Clémence Boisnard, R. Yous **85 Min.**
4.50 **Deutschland von oben**

23.25 **Spiegel TV** Magazin
0.00 **Nachtjournal**
0.35 NEU **Alltagskämpfer** Reihe, D 2024. Feierabend unter Palmen – Der Auswanderer-Check (Thailand)
1.15 NEU **Seitenwechsel** Dokureihe, D 2024. Hilfe, mein Zug ist geschrumpft
1.45 **CSI: Miami** UT (9/9+10) Krimiserie, USA 2010. Blutzucker / Albtraumpaar
3.15 **CSI: Den Tätern auf der Spur** (2/5–7) U. a.: Ein fliegender Beweis / Wie Kain und Abel. Bis 5.30

22.55 **ES: Kapitel 2** UT Horror, USA / Kan 2019. Mit Bill Skarsgård – Mörderclown Pennywise ist zurück. In Derry verschwinden erneut Kinder. Die Freunde um Beverly müssen sich dem fiesen Monster noch einmal stellen. FSK: 16/**195/163 Min.**
2.10 **So gesehen** (Wh. vom Sa.)
2.15 **The Revenant – Der Rückkehrer** 5.1 UT Thriller, USA / Taiwan / HK 15. Mit Leonardo DiCaprio (v. gestern) FSK: 16/**145/151 Min.**
4.40 **The Illusionist** 5.1 UT Drama, USA / Tschechien 2006. Mit Edward Norton, P. Giamatti FSK: 12/**115/100 Min.**

21.25 **Chris du das hin?** UT Show, D 24 (1/6) Mod.: Chris Tall. Gast: Özcan Cosar
22.30 **Das Duell um die Geld** UT Show, D 24 (3/6) Gäste: Micky Beisenherz, Steven Gätjen. Mod.: Oliver Kalkofe, Joko Winterscheidt, Klaas Heufer-Umlauf
0.25 **TV total – Aber mit Gast** Show, D 2024 (v. 20.15)
1.30 **Das Duell um die Geld** UT Show, D 2024 (v. 22.30)
3.15 **newstime**
3.20 **World Wide Wohnzimmer** Show, D 2024
4.10 **WE LOVE Mallorca** Dokusoap, D 2024

HD auch in HDTV empfangbar, nicht in allen Kabelnetzen verfügbar OO Zweikanal Dolby Surround 5.1 Dolby Digital SW schwarz-weiß UT Untertitel
OnDemand Verfügbar bei Sky On Demand oder in der Mediathek des jeweiligen Senders Bildbeschreibung für Sehbehinderte OmU Original mit Untertiteln

KABEL 1 HD

5.05 Blue Bloods (3/23) Krimiserie. Die ganz harte Tour. Mit Donnie Wahlberg, Tom Selleck (Wh. vom Sa.)

5.45 Blue Bloods (4/1+2) Die blaue Grippe (vom Sa.) / Die Stadt, die niemals schläft

8.20 Castle (2/16–19) Krimiserie. Die Domina schlägt immer zweimal zu / Tick, tick, tick / Bumm! / Der Fluch der Mumie. Mit Nathan Fillion, Stana Katic

11.55 Castle (2/20) Krimiserie, USA 2010. Die Late Night Jungs. Mit Stana Katic

12.50 Die Tribute von Panem: The Hunger Games Sci-Fi-Action, USA 2012 Mit Jennifer Lawrence (Wh. vom Fr.) FSK: 12/**150/137 Min.**

15.20 newstime

15.30 Die Tribute von Panem: Catching Fire Sci-Fi-Action, USA 2013 (vom Sa.) FSK: 12/**160/140 Min.**

18.10 Die Tribute von Panem: Mockingjay (1) Sci-Fi, USA / Kan / F 2014 Mit Jennifer Lawrence, Elizabeth Banks – Die Rebellen konnten Katniss aus der Arena retten und wollen sie zur Symbolfigur für ihren Kampf aufbauen. (v. gestern) FSK: 12/**125/118 Min.**

23.00 Resident Evil Sci-Fi-Horror, D / USA / F / GB 2002. Mit Milla Jovovich, Eric Mabius – In einem Geheimlabor kommt es zur Verseuchung durch Viren. Ein Team unter der Führung von Alice und Rain soll die Verbreitung verhindern. FSK: 16/**115/96 Min.**

0.55 Die Tribute von Panem: Mockingjay (2) Sci-Fi, USA / D / Kan / F 2015 (Wh. v. 20.15) FSK: 12/**130/131 Min.**

3.05 newstime

3.10 Friedhof der Kuscheltiere 2 Horror, USA 92 (vom Fr.) FSK: 16/**95/96 Min.**

4.45 newstime

4.50 Hawaii Five-0 (8/4) Serie. Aufgeflogen

RTL ZWEI HD

6.00 Pinocchio NEU Fantasy, It / F / GB / Bel 2019. Mit Federico Ielapi, Roberto Benigni, Rocco Papaleo **140/110 Min.**

8.20 Ratchet & Clank Animation, USA / Kan / HK / China 2016 Sprecher: Tobias Nath, Dirk Hardegen FSK: 6/**105/90 Min.**

10.05 Antz – Was krabbelt da? Animation, USA 1998. Spr.: Wolfgang Draeger, Thomas Danneberg FSK: 6/**95/80 Min.**

11.40 Der Prinz von Ägypten Zeichentrick, USA 1998. Spr.: Anja Kling, Maud Ackermann, Traudl Haas FSK: 6/**110/90 Min.**

13.30 Madagascar 2 6 Animat., USA 08. Spr.: Jan J. Liefers, Rick Kavanian **100/87 Min.**

15.10 Für immer Shrek Animat., USA 10. Spr.: Sascha Hehn, E. Schweins FSK: 6/**105/90 Min.**

16.55 Der Weg nach El Dorado Trickfilm, USA 2000. Spr.: Arne Elsholtz, Stefan Gossler, L. Riedel FSK: 6/**105/80 Min.**

18.40 SpongeBob Schwammkopf – Der Film 6 Trick, USA 2004. Spr.: Santiago Ziesmer – SpongeBob ist enttäuscht, weil er nicht zum Restaurantchef befördert wird. Kurz darauf sieht der lustige Schwamm aber seine große Chance gekommen. FSK: 6/**95/80 Min.**

VOX HD

6.10 CSI:NY (6/9) Serie, USA / Kan 09. Morgengrauen (v. gest.)

7.05 CSI:NY (6/13) Schön tot

8.00 CSI: Den Tätern auf der Spur (11/17) Serie, USA / Kan 2011. Verdecktes Spiel (v. Fr.)

8.55 CSI: Vegas (12/1) Serie, Kan / USA 2011. Neue Zeiten (v. Fr.)

9.50 vox nachrichten

9.55 CSI: Vegas (12/4+10) Serie Der Prinz und das Zimmermädchen / Der Apfel fault nicht weit vom Stamm

11.40 CSI: Miami (4/8+10+11) Wunschmörder / Kopfgeldjäger / Sünde bringt Buße

14.25 CSI: Miami (4/12+13) Krimiserie, USA 2006 Letzte Anmache / Dämpfer

16.10 Hot oder Schrott – Die Allestester Dokusoap, D 2022 – Ingrid und Otto, Detlef und Nicole sowie Steffi und Roland probieren einen intelligenten Abfalleimer aus. Was taugt das Gerät?

18.10 Hot oder Schrott – Die Allestester Dokusoap, D 2022 – Auf dem Prüfstand stehen diesmal eine besondere Duschkabine, ein Crosstrainer für draußen und ein Gerät zur schnellen Herstellung von Popcorn.

ARTE HD

5.00 CineKino (3) Spanien

5.30 Vom Slum aufs Brett – Die Surferinnen von Bangladesch Doku, Kan 2021

6.25 Journal Junior 6

6.30 Norwegen: Die Rentierprinzessin D 2018

7.25 Stadt Land Kunst

9.00 William Shakespeare – Ein Genie und seine Zeit Doku (1–3) Der Bühnenarbeiter / Gefahren des Ruhms / Des Königs Diener

12.10 Mit 1.400 Schafen über den Gletscher (Wh. v. Fr.)

12.40 Stadt Land Kunst

14.15 Mein großer Freund Shane Western, USA 53 Mit Alan Ladd, Van Heflin, Jack Palance – Ein geheimnisvoller Revolverheld bietet einem kriminellen Viehzüchter die Stirn. (Wh. vom Di.) FSK: 12/**115 Min.**

16.10 Die Fahrten des Odysseus Abenteuer, It 1954 Mit Kirk Douglas, Franco Interlenghi, Silvana Mangano, A. Quinn FSK: 12/**100 Min.**

17.50 Winter am Alpenrand D 2022 (Wh. vom Di.)

18.35 Tierischer Winterzauber Doku, USA 2021

19.20 Journal

19.40 Re: Was Europa bewegt (Thema nach Ansage)

3 SAT HD

Thementag: Kabarett und Comedy

6.55 Tricky Niki: Hypochondria

8.00 Das Gipfeltreffen – Schubert, Sträter & König retten die Welt (1+2) D 24

9.00 Horst Evers: Ich bin ja keiner, der sich an die große Glocke hängt Show, D 24

9.45 Vince Ebert: Vince of Change Show, D 2024

10.30 Olafs Klub – Best of 2023 Show (1+2) Mit Olaf Schubert

12.00 HumorZone 2024 – Die Gala Show. Gäste: Johann König, Suchtpotential, Tutty Tran, Lisa Eckhart u. a.

13.30 Lisa Feller Solo: Ich komm' jetzt öfter! D 22

14.30 Miss Allie: Immer wieder fallen Show, D 24

15.00 Nicole Jäger: Prinzessin Arschloch Show, D 2022

15.30 Daphne de Luxe: Das pralle Leben Show, D 24

16.00 Sarah Bosetti: Wer Angst hat, soll zuhause bleiben! Show, D 2023

16.45 Abdelkarim: Wir beruhigen uns Show, D 2024

17.30 Erwin Pelzig: Der wunde Punkt Show, D 2023

19.00 Best of ZDF Comedy Sommer Mit Michael Mittermeier, Tahnee u. a.

19.25 Andreas Rebers: rein geschäftlich D 2023

MORGENS 14

SCI-FI



20.15 Die Tribute von Panem: Mockingjay (2)

USA / D / Kan / F 15. Mit Josh Hutcherson – Alma Coin und Plutarch Havensbee wollen Katniss (Jennifer Lawrence) als Ikone der Revolution nur noch für ihre Propaganda einsetzen. Katniss ist allerdings entschlossen, dem Tyrannen Snow den Todesstoß zu versetzen und mit einer Truppe von Mitstreitern in das Herz des Kapitols vorzudringen. FSK: 12/**165/131 Min.**

DRAMA



20.15 Die Verurteilten

USA 1994. Mit Bob Gunton, William Sadler – Obwohl er seine Unschuld stets beteuert, wird das Finanzgenie Andy Dufresne (Tim Robbins, r.) wegen Mordes zu einer lebenslanger Haft verurteilt. Die sadistischen Aufseher machen ihm das Leben zur Hölle. Nur der Mitgefangene Ellis Boyd „Red" Redding (Morgan Freeman) steht fest an seiner Seite. FSK: 12/**170/137 Min.**

23.05 Braveheart Historiendrama, USA 1995. Mit Mel Gibson, Sophie Marceau, Peter Hanly, Patrick McGoohan – England im 13. Jh.: König Edward I. reißt die Herrschaft über Schottland an sich. Der Highlander William Wallace schwört blutige Rache an den Besatzern, die seine Frau getötet haben. (Wh. vom Sa.) FSK: 16/**200/177 Min.**

2.25 Stoppt die Todesfahrt der U-Bahn 123 Actionthriller, USA 1974. Mit Walter Matthau, Robert Shaw, H. Elizondo – New York: Ein ganzer U-Bahnzug wird gekidnappt. Die Täter fordern eine Million Dollar Lösegeld. FSK: 16/**180/101 Min.**

ACTIONKOMÖDIE



20.15 22 Jump Street

USA 2014. Mit Wyatt Russell – Das chaotische Polizisten-Duo Jenko (Channing Tatum, r.) und Schmidt (Jonah Hill) wird undercover in ein US-amerikanisches College geschleust, um dort den Dealer der Modedroge WhyPhy zu überführen. Begeistert vom typisch ausgelassenen Studentenleben, verlieren Jenko und Schmidt ihren Fall und ihre Freundschaft aber immer mehr aus den Augen. FSK: 12/**135/107 Min.**

22.30 21 Jump Street

Actionkomödie, USA 2012 Mit Channing Tatum, Jonah Hill, Brie Larson – Die Cops Jenko und Schmidt werden mit neuen Identitäten ausgestattet, um als Schüler einer Highschool undercover nach Drogenhändlern zu fahnden. Wie erwartet verursachen die beiden jede Menge Chaos. (vom Sa.) FSK: 12/**135/105 Min.**

0.45 vox nachrichten

1.05 Medical Detectives Lauter Lügen / Tödliches Blei / Schleichender Tod / Handwerk des Todes / Feinde im eigenen Haus / Tatorte / Aus dem Hinterhalt

KOMÖDIE



20.15 Manche mögen's heiß

USA 59. Mit Marilyn Monroe, Dave Barry – Chicago, 1929: Die Jazzmusiker Joe (Tony Curtis, l.) und Jerry (Jack Lemmon) werden Augenzeugen eines Massakers der Mafia. Auf der Flucht vor den Gangstern verkleiden sie sich als Frauen, um in einer Damenkapelle untertauchen zu können. FSK: 16/**115 Min.**

22.10 Magere Zeiten – Der Film mit dem Schwein

Komödie, GB 1984. Mit Michael Palin, Maggie Smith – 1947 sind in einer Stadt in Nordengland Lebensmittel knapp. In dieser Situation stehlen der Fußpfleger Gilbert und seine Frau das Schwein Betty von einer Farm. FSK: 16/**95 Min.**

23.45 Händel: Messiah NEU F 24. Mit l'Insula Ochestra, Dirig.: Laurence Equilbey. Solisten: Sandrine Piau, Jakub Józef Orlinski, Stuart Jackson, Alex Rosen **120 Min.**

1.45 Apples Drama, Gr / Pol / Slowenien / Aus 2020 Mit Aris Servetalis **85 Min.**

3.10 Durch das bayerische Alpenland D 2022

4.25 Samuel (1/11) Animationsserie. Sommerferien

MAGAZIN



20.15 Urban Priol: TILT 2024 – Jahresrückblick

D 2024 – Was für ein Jahr! Die Landtagswahlen im Osten, die Kriege im Nahen Osten und in der Ukraine sowie die US-Wahl beschäftigen das Land. Urban Priol (o.) präsentiert seinen satirischen Jahresrückblick.

21.45 Max Uthoff: Alles im Wunderland Show, D 24 – Max Uthoff sinniert über Kaninchenlöcher, den Tod und wie man die Komplexität unserer Welt überhaupt aushalten kann.

22.30 Mitternachtsspitzen Mit Maxi Gstettenbauer, Chin Meyer, Lisa Feller, Ralf Senkel, Karen Dahmen u.a.

23.30 Ladies Night Show, D 2024 (93) Gäste: Barbara Ruscher, Malarina, Anny Hartmann, Coremy

0.15 Nuhr im Ersten Satire, D 2024. Best of Gäste (1+2) Mit Olaf Schubert, Barbara Ruscher, Johann König u. a.

1.45 Sarah Bosetti: Wer Angst hat, soll zuhause bleiben! (Wh. v. 16.00)

2.30 Erwin Pelzig: Der wunde Punkt Show (v. 17.30)

4.00 Urban Priol: TILT (Wh.)

5.30 Die Schlagzeugmafia: Backstreet Noise D 24

20 15 MO 22 NACHTS

Altersempfehlungen: 3 ab 3 Jahren **Serieninfo:** Sendungs- o. Folgentitel (1/2) = 1. Staffel / 2. Folge
Aktuelle Programminfos und -änderungen auf **www.tvdigital.de** genial gelungen geht so grausig

MORGENS 14 20 15 MO

WDR HD

8.55 **neuneinhalb – für dich mittendrin** 10 UT
9.05 **Aktuelle Stunde**
9.50 **Lokalzeit-Geschichten**
10.20 **Amado, Belli, Biedermann** Talkshow, D 24 Gast: Bernhard Hoëcker
11.10 **Ein Jahr auf unserer Erde** UT Reihe, D 24
11.55 **Elefant & Co.** UT
12.45 **aktuell** UT Nachr.
13.00 **Happy Birthday Babyboomer!** UT Dokufilm, D 2024. Deutschlands stärkste Generation wird 60 (v. gestern)
14.30 **Die 25 Lieblingshits unserer Babyboomer** Doku, D 2024. Von Dire Straits bis Grönemeyer
16.00 **aktuell** UT Nachr.
16.15 **Hier und heute** UT Reportagereihe, D 24
18.00 **aktuell / Lokalzeit** UT
18.15 **Ausgerechnet** UT Reihe, D 22. Feuerwerk
18.45 **Aktuelle Stunde**
19.30 **Lokalzeit** Magazin
20.00 **Tagesschau** UT Nachr.

TV-KRIMI



20.15 **Tatort: Das Phantom** D 2003 – Der von Schenk (Dietmar Bär, r., mit Klaus J. Behrendt) vor Jahren wohl zu Unrecht hinter Gittern gebrachte Ronnie begeht auf seiner Flucht drei Morde. FSK: 12/**90 Min.**
21.45 **aktuell** UT Nachr.
22.15 **Lisa Feller Solo – Dirty Talk** Show, D 24 – Schmutziges Gerede hat gerade Hochkultur. Kein Wunder, dass Kabarettistin Lisa Feller da auch noch ein Wörtchen mitzureden hat.
23.45 **Ladies Night** UT Best of 2024 / Best of 2023
2.15 **Erlebnisreisen** Reihe

NDR HD

10.30 **buten un binnen \| regionalmagazin**
11.00 **Hallo Niedersachsen**
11.30 **mareTV...** UT
NEU Dokureihe, D 2024
11.40 **Elvis und der Kommissar** (1/2) UT Krimiserie
12.25 **In aller Freundschaft**
START Serie, D 17. Aussichtslos
13.10 **In aller Freundschaft – Die jungen Ärzte** UT
14.00 **Deutsche Seen, die Sie kennen sollten** UT Reportage, D 2023
15.00 **Yared kommt rum** Reportagereihe, D 24
16.00 **NDR Info** UT Nachr.
16.15 **Hofgeschichten** UT Reportagereihe, D 23
17.00 **NDR Info** UT Nachr.
17.10 **Seehund & Co.**
18.00 **Ländermagazine**
18.15 **Die Nordreportage** D 24. Der lange Weg zur Transplantation
18.45 **DAS! Beste aus 2024**
NEU Reportage UT
19.30 **Ländermagazine**
20.00 **Tagesschau** UT Nachr.

REPORTAGE

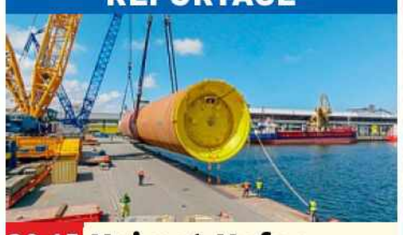

20.15 **Heimat.Hafen. Rostock** UT D 2024
NEU Baggern, Bauen und Bugsieren – An der Ostseeküste erstreckt sich Rostocks Tiefwasserhafen (o.) über 800 Hektar, den tausende Schiffe nutzen.
21.45 **NDR Info** UT Nachr.
22.00 **Reisen mit Muddi** (1/4–6) UT Comedyserie, D 2024. Mamma Mia / Waterloo / The winner... Mit A. Höfels
23.15 **Käse und Blei** UT Kurzfilm, D 2019
23.45 **Reeperbahn Spezialeinheit FD65** UT
START Dokureihe, D 2022. U. a.: Der Pate von St. Pauli
1.15 **Die Nordreportage**

BAYERN HD

8.55 **Tele-Gym** UT Magazin
9.10 **Dahoam is Dahoam** Serie, D 2010
10.10 **Pinguin & Co.** 40-tlg.
START Zoogeschichten, D 2007
11.00 **Giraffe & Co.** UT
11.50 **Naturwunder des Nordens** UT Doku, D 2017
12.35 **Gefragt – Gejagt** UT Show, D 2024
13.20 **Quizduell-Olymp** UT
14.10 **WaPo Berlin** (3/6) UT Krimiserie, D 2023
15.00 **aktiv und gesund** UT Mag. U. a.: Poledance
15.30 **Schnittgut. Alles aus dem Garten** UT Magazin. U. a.: Tödliche Pflanzen / Kakteen
16.00 **BR24** UT Nachrichten
16.15 **Wir in Bayern** UT
17.30 **BR regional** Magazin
18.00 **Abendschau** UT Mag.
18.30 **BR24** UT Nachrichten
19.00 **Vom Acker zur Artenvielfalt** UT Doku, D 23
19.30 **Dahoam is Dahoam** (3485) Serie, D 2024
20.00 **Tagesschau** UT Nachr.

DOKUFILM

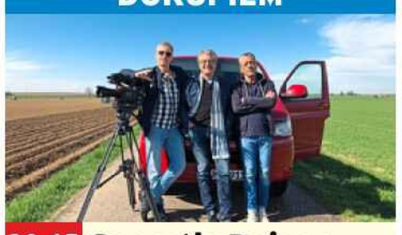

20.15 **Gernstls Reisen – Auf der Suche nach Irgendwas** UT
NEU D 23 – Franz Gernstl (M.), Hans Peter Fischer (l.) und Stefan Ravasz (r.), sind seit 1983 im VW-Bus unterwegs auf der Suche nach interessanten Menschen.
21.45 **BR24** UT Nachrichten
22.00 **Lebenslinien** UT Porträtreihe, D 2018 Die Zirkus-Erbin
22.45 **Leben rund um die Hohe Veitsch** Doku, Ö 2020
23.30 **Nachtlinie** Talk, D 24
0.15 **Silvestergala des Münchner Rundfunkorchesters** Konzert Leitung: Ivan Repušic

SWR HD

8.40 **In aller Freundschaft – Die jungen Ärzte** UT
9.30 **Tierärztin Dr. Mertens**
10.20 **Nashorn & Co.**
10.50 **Treffpunkt** UT Reihe
11.20 **Eisenbahnromantik** Dokureihe, D 2020 UT
11.50 **Verrückt nach Meer** UT
12.40 **ARD-Buffet** UT Magazin
13.25 **Schlauberger – Quizzen, was Spaß macht!**
13.55 **Gefragt – Gejagt** UT Show, D 2024. Mod.: Alexander Bommes
14.40 **Meister des Alltags** Show. Rateteam: UT Enie van de Meiklokjes, Bodo Bach, Alice Hoffmann, Giovanni Zarrella. Mod.: Florian Weber
15.10 **Quizduell-Olymp** UT Show, D 2022. Gäste: Joachim Llambi, Jorge González. Moderation: Jörg Pilawa
16.05 **Kaffee oder Tee** UT Dazw.: **17.00 Aktuell**
18.00 **Regionalprogramm**
20.00 **Tagesschau** UT Nachr.

KONZERT



20.15 **André Rieu – Das große Open-Air-Konzert 2024** UT
NL 24. Aus Maastricht – Im Sommer begeisterte Stargeiger André Rieu (o.) über 150 000 Zuschauer in seiner Heimatstadt mit seinen Konzerten mit Melodien aus Musical, Film, Schlager und Walzer.
22.30 **Aktuell BW+RP+SL**
22.45 **Sag die Wahrheit** UT Show, D 2023
23.15 **Meister des Alltags** Show. Rateteam: Bodo Bach, Enie van de Meiklokjes, Alice Hoffmann, Antoine Monot jr.
23.45 **Quizduell-Olymp** UT
0.35 **strassenstars** UT Show

HESSEN HD

10.10 **Morden im Norden** (1/4) UT Krimiserie, D 12
11.00 **Nordisch herb** (1/1)
START 16-tlg. Krimiserie, D 11
11.50 **Drei Haselnüsse für Aschenbrödel** 6 Märchen, Tschechoslowakei / DDR 1973. Mit L. Safránková FSK: 6/**80 Min.**
13.10 **In aller Freundschaft – Die jungen Ärzte**
14.00 **strassenstars** UT Show, D 23. Rateteam: Bodo Bach, Joul u. a.
14.30 **Gefragt – Gejagt** UT
15.15 **Englands Wald der Könige** Doku, GB 2021
16.00 **hallo hessen** Mag.
16.45 **Hessenschau** Mag.
17.00 **hallo hessen** Mag.
17.45 **Hessenschau** Mag.
17.55 **hessenschau Sport**
18.00 **Maintower** Magazin
18.25 **Brisant** UT Magazin
18.45 **Die Ratgeber** UT
19.15 **alle wetter** Nachr.
19.30 **Hessenschau** Mag.
20.00 **Tagesschau** UT Nachr.

DOKUREIHE



20.15 **Die Gesundmacher – bei Hessens Top-Medizinern vor Ort** D 18. Rückenschmerzen – Nicht jeder Bandscheibenvorfall muss operiert werden. Anne Brüning (o.) spricht mit Prof. Kandziora.
21.00 **Parkinson mit 41 – Letzter Ausweg OP** UT Reportage, D 2020
21.30 **Hessenschau** Mag.
21.45 **Tatort: Alles was Recht ist** TV-Krimi, Ö 22. Mit Harald Krassnitzer, Adele Neuhauser, Christina Scherrer, G. Franzmeier **90 Min.**
23.15 **Heimspiel! extra**
0.00 **Auf den Spuren eines Kindermörders** Reihe

MDR HD

9.15 **Tierparkgeschichten**
10.10 **Spuk unterm Riesenrad** (7) 8 Gruselserie
10.35 **Elefant & Co.** Zoogeschichten, D 2005
11.00 **In aller Freundschaft** Klinikserie, D 2019
12.30 **Morgen fällt die Schule aus** Komödie, D 1971 Mit Hansi Kraus, Heintje, T. Lingen FSK: 6/**88 Min.**
14.00 **MDR um 2** Magazin
14.25 **Auf wackligen Schienen durch die Karpaten – Schlucht**
14.55 **Die kleine Meerjungfrau** Märchen, Tschechoslowakei 1976 **85 Min.**
16.20 **Die schwarze Mühle** TV-Märchen, DDR 1975. Mit Leon Niemczyk, K. Brasch FSK: 6/**85 Min.**
17.45 **aktuell** Nachrichten
18.05 **Wetter für 3** Nachr.
18.10 **Brisant** Magazin
18.54 **Sandmann** 3 Reihe
19.00 **MDR Regional** Magazin
19.30 **aktuell** Nachrichten
19.50 **Mach dich ran!** Show

REPORTAGEREIHE



20.15 **Abschied ist ein leises Wort** UT D 24
NEU – Viele prominente Persönlichkeiten sind 2024 für immer gegangen. Zeitgenossen erzählen von verstorbenen Kollegen, die sie in diesem Jahr verloren haben. (o.: Symbolfoto)
21.45 **aktuell** Nachrichten
22.10 **Tatort: Die Falle** TV-Krimi, D 2007 UT Mit Peter Sodann, Bernd M. Lade **90 Min.**
23.40 **Polizeiruf 110: Endstation** TV-Krimi, D 2016. Mit Claudia Michelsen FSK: 12/**90 Min.**
1.10 **Tatort: Todesbilder** TV-Krimi, D 2012 UT Mit S. Thomalla **90 Min.**

PHOENIX HD

9.00 **Ancient Apocalypse**
START 6-tlg. Dokureihe, D / GB 2021 (1–6) U. a.: Doggerland – Versunken in der Nordsee / Sodom und Gomorra / Helike – Spur nach Atlantis
13.30 **Söhne der Sonne** Dokureihe, D 2020
15.00 **Doku** Dokureihe
15.45 **Inferno Bronzezeit** Dokureihe, F / GB 2023
17.15 **Der Untergang antiker Völker**
START 3-tlg. Dokureihe, GB 2021 (1–3)
20.00 **Tagesschau** UT
20.15 **Ägypten – Welt der Pharaonen** Dokureihe, D 2022. Metropolen / Pyramiden / Kriege / Untergang
23.15 **Der letzte Tag von Pompeji** Doku
0.00 **Alexander der Große – Das Geheimnis seiner Macht**

ONE HD

8.10 **Rote Rosen** (1065)
9.00 **Mit Schirm, Charme und Melone** SW (4/12)
9.50 **Akte Ex** (2/6)
10.40 **Sturm der Liebe** (4204+4205) Telenovela
12.15 **In aller Freundschaft** (583+584) Klinikserie
13.45 **Um Himmels Willen** (18/5+6) Familienserie
15.25 **Mit Schirm, Charme und Melone** SW (4/13)
16.15 **Akte Ex** (2/7) Serie
17.05 **Rote Rosen** (1066+1067) Telenovela
18.40 **Sturm der Liebe** (4206+4207) Telenovela
20.15 **Zwischen den Zeilen** OO Tragikomödie, F 2018 Mit Guillaume Canet, C. Théret FSK: 6/**100 Min.**
21.55 **Die Reifeprüfung** Drama, USA 1967. Mit D. Hoffman FSK: 12/**105 Min.**
23.40 **Kommissar Wisting** (2/5–8) Krimiserie

ZDF NEO HD

12.40 **Die Supernasen** Komödie, D 1983. Mit Mike Krüger FSK: 6/**80 Min.**
14.00 **Zwei Nasen tanken Super** Komödie, D 1984 FSK: 6/**95 Min.**
15.35 **Die Einsteiger** Komödie, D 1985. Mit Thomas Gottschalk FSK: 6/**95 Min.**
17.10 **Ich heirate eine Familie** UT (1/5) Serie
17.55 **Ich heirate eine Familie** UT (2/1–3)
20.15 **Inspector Barnaby: Der Tod geht ins Kino** UT TV-Krimi, GB 2013 FSK: 12/**90 Min.**
21.45 **Hameln** UT (1/1–6)
NEU 6-tlg. Horrorserie, D 2024. Träume / Verloren / Karma / Schuld / Beichte / Blut
1.50 **Das Geheimnis der schwarzen Handschuhe** Krimi, It / D 69. Mit T. Musante FSK: 6/**85 Min.**

ZDF INFO HD

9.45 **Rio de Janeiro von oben** Doku, D 2024
10.30 **Südfrankreich von oben** Doku, D 2024
11.15 **Nordfrankreich von oben** Doku, D 2024
12.00 **Portugal von oben**
12.45 **Gefährlicher Weltraumschrott – Auf Kollisionskurs mit Satelliten**
13.30 **Asteroiden – Gefahr aus dem All**
14.15 **Faszination Weltraum – Reiseführer zum Mond** Doku
15.00 **Die Planeten**
18.45 **besseresser – Sebastian Lege deckt auf**
20.15 **besseresser** UT
21.45 **besseresser – Sebastian Lege deckt auf**
23.15 **besseresser** UT
0.00 **ZDFbesseresser: Sebastian Lege packt aus** UT Reihe

TAGESSCHAU 24 HD

19.08 **Tagesschau**
20.00 **Tagesschau**
20.15 **2024 – Das Jahr in NRW** Doku, D 2024
21.00 **Spielend in den Abgrund** Doku
21.30 **Tagesschau**
21.45 **Ulrich Timm im Gespräch** Talk
22.15 **Die Nordreportage**
22.45 **Tagesschau**
23.55 **Tagesschau**

DF1 HD

20.00 **Einfach gut leben**
20.15 **Eishockey: DEL** Höhepunkte, 32. Spieltag
21.15 **Karriere auf Eis – Das Comeback zweier Eishockey Cracks** Doku, Ö 2012 (1)
22.15 **Fußball: Italien** Serie A, 18. Spieltag
22.45 **American Football: GFL Bowl 2024**
23.15 **Dauerwerbesendung**

WELT HD

18.00 **Die Welt am Abend**
18.15 **Meine WELT** Magazin
18.30 **Die Welt am Abend**
20.10 **Meine WELT** Magazin
20.15 **RXXL Besser als das Original** Doku, D 2021
21.10 **Ikonen des Motorsports** Doku, D 2020
22.05 **Ein Mann. Ein Motor. Eine Legende. – AMG**
23.05 **Geheimnisvoller Bodensee** Doku, D 24

NTV HD

20.15 **Die Mennoniten – Eine geheimnisvolle Glaubensgemeinschaft** Doku, F 2022
21.05 **Die Zeugen Jehovas**
22.05 **Scientology – Die dunklen Geheimnisse der Sekte** Doku
23.15 **Telebörse**
23.30 **Endstation Scientology** Doku, D 2014
0.20 **Spiegel TV** Magazin

HD auch in HDTV empfangbar, nicht in allen Kabelnetzen verfügbar OO Zweikanal Dolby Surround 5.1 Dolby Digital SW schwarz-weiß UT Untertitel
OnDemand Verfügbar bei Sky On Demand oder in der Mediathek des jeweiligen Senders Bildbeschreibung für Sehbehinderte OmU Original mit Untertiteln

RBB HD

8.30 **Abendschau** UT
9.00 **In aller Freundschaft**
10.30 **In aller Freundschaft – Die jungen Ärzte**
11.20 **Pinguin, Löwe & Co.** UT
12.10 **Nordisch herb** (1/1) START Krimiserie, D 2011
13.00 **rbb24** Nachrichten
13.10 **Tier zuliebe** Reihe, D 23
13.40 **Heiter bis tödlich – Nordisch herb** (1/2)
14.30 **Ein unverbesserlicher Dickkopf** TV-Komödie, D 07. Mit Fritz Wepper, Jasmin Schwiers **90 Min.**
16.00 **rbb24** UT Nachrichten
16.15 **In aller Freundschaft – Die jungen Ärzte** (3/21) Klinikserie
17.05 **Panda, Gorilla & Co. spezial** Zoogeschichten
17.53 **Sandmann** 3 Reihe
18.00 **rbb24** Nachrichten
18.10 **Flussauf, flussab** UT Dokureihe, D 2021
18.55 **15 Dörfer, 12 Kirchen und drei Frauen** Doku
19.30 **Regionales** UT Mag.
20.00 **Tagesschau** UT Nachr.

DISNEY CHANNEL HD

7.45 **Gnomeo und Julia** 6 Animation, USA / GB 2011 FSK: 6/**75/80 Min.**
9.00 **Mystery Lane** 6 (1/1–6) START 26-tlg. Trick, F 2022
11.30 **Tierduell** 14-tlg. START Show, D 2019 (1/1–6)
12.45 **Die Beni Challenge** 6
13.10 **Die Beni Challenge – Total Klasse** 6
13.15 **Miraculous** 8 Trick
14.05 **Primos** 8 Animation
14.40 **Lilo & Stitch** 6 Trick
15.00 **Big City Greens** 6
15.45 **Phineas und Ferb** 8
16.20 **Willkommen im Haus der Eulen** 6 Trickserie
16.45 **Chip und Chap: Das Leben im Park** 6
17.20 **Hamster & Gretel** 8
17.45 **Bluey** 4 Animation
18.25 **Big City Greens** 6
19.00 **Miraculous** 8 Trickserie. Streit um Marinette / Zweite Chance
19.45 **Jessie** 10 Serie. Teeparty mit Hindernissen
20.10 **Micky Maus** 3 (5/14) Animations. Rivalen

KIKA HD

7.45 Sesamstraße 3 **8.10** START Lieselotte 6 52-tlg. Animation, F / Lux / D 20 **8.25** Petronella Apfelmus 4 **8.50** Animanimals 6 **9.00** Die Schnetts und die Schmoos **9.25** Grisu – Der kleine Drache 3 **10.20** Der kleine Drache Kokosnuss – Auf in den Dschungel! 4 Animation, D 2018 **75 Min.** **11.35** Die Schlümpfe 6 **12.45** Stella und der Stern des Orients 6 Abenteuer, D 2008 **85 Min.**
14.10 START Einstein 10 26-tlg. Jugendserie, D 2021 **15.00** Eine lausige Hexe 6 Serie
15.50 **Peter Pan** 6 Animation
16.35 **Klincus** 6 Trickserie
17.40 **Mascha und der Bär** 4
17.50 **Wickie** 4 Animation
18.10 **Biene Maja** 3 Trick
18.35 **Conni** 4 Trickserie
18.47 **Baumhaus** 8 Magazin
18.50 **Sandmann** 3 Reihe
19.00 **Robin Hood** 6 Serie
19.25 **Wissen macht Ah!**
19.50 **logo!** 8
20.00 **KI.KA Live** 10 Magazin
20.10 **Theodosia** 10

SAT.1 GOLD HD

5.35 **Niedrig und Kuhnt**
6.05 **Richter Alexander Hold** Gerichtsshow
7.50 **Infomercials**
9.50 **K 11 – Kommissare im Einsatz** Reihe, D 2012
10.30 **Unsere kleine Farm** (3/10) Familienserie
12.00 **Ein Engel auf Erden** (1/9) Familienserie
12.50 **Die Waltons** (5/20)
13.40 **Unsere kleine Farm** (3/13+14) Familienserie
15.25 **Diagnose: Mord** (7/14+15) Krimiserie
17.10 **Hart aber herzlich** (2/4) Detektivserie
18.05 **Cold Case** (6/20) Serie
18.55 **K 11 – Kommissare im Einsatz** Reihe, D 2008
20.15 **On the Case – Unter Mordverdacht** Dokusoap. Ein Haus voller Verdächtiger / Ein Klingeln an der Tür
22.20 **Serienkiller – Mörder und ihre Markenzeichen** Dokureihe (13+14)
23.55 **Dr. G – Beruf: Gerichtsmedizinerin**

SPORT 1 HD

6.00 **Teleshopping**
7.00 **Storage Hunters** Dokureihe, USA 2013 U. a. Schneetreiben
9.00 **Darts-WM** Aus dem Alexandra Palace in London 3. Runde & Achtelfinale
12.00 **Poker: World Series** Aus Las Vegas
13.00 **Darts-WM** Aus LIVE London. Countdown
13.30 **Darts-WM** LIVE Aus dem Alexandra Palace in London Achtelfinale
17.30 **Poker: World Series** Aus Las Vegas
19.30 **Darts-WM** Aus LIVE London. Countdown
20.00 **Darts-WM** LIVE Aus dem Alexandra Palace in London Achtelfinale
0.00 **Poker: World Series**
1.00 **American Pickers – Die Trödelsammler**
2.40 **Die PS-Profis – Mehr Power aus dem Pott**
3.00 **Teleshopping** Bis 5.00

EURO SPORT 1 HD

8.30 **Ski alpin** Aus Semmering. Slalom Damen
10.00 **Ski alpin** Aus Bormio Super-G Herren
11.30 **Langlauf** Aus Toblach Tour de Ski, 2. Etappe: 15 km klassisch Damen
12.30 **Langlauf** Tour de Ski: 15 km klassisch Herren
13.30 **Skispringen: Vierschanzentournee** 1. Station: Oberstdorf
15.00 **Ski alpin** Aus Semmering. Slalom Damen
16.00 **Ski alpin** Aus Bormio Super-G Herren
18.55 **Cyclocross: Superprestige** LIVE 6. Station: Diegem. Damen
20.40 **Cyclocross: Superprestige** LIVE 6. Station: Diegem. Herren
22.45 **The Minute** Magazin
22.50 **Skispringen: Vierschanzentournee** 1. Station: Oberstdorf
0.00 **Ski alpin** Aus Semmering Riesenslalom Damen (Sendeschluss: 1.30)

TV-KRIMI



20.15 **Tatort: Abgründe** Ö 2014 – Bei Abriss-arbeiten wird die Leiche der Ermittlerin Franziska Kohl gefunden. Eisner (Harald Krassnitzer, mit Adele Neuhauser) vermutet eine Verschwörung. **90 Min.**
21.45 **rbb24** UT Nachrichten
22.00 **Tatort: Tiere der Großstadt** HD UT TV-Krimi, D 2018. Mit Meret Becker, Mark Waschke FSK: 12/**90 Min.**
23.30 **Polizeiruf 110: Käfer und Prinzessin** UT TV-Krimi, D 2014. Mit M. Simon FSK: 12/**90 Min.**
1.00 **Im Visier on Tour – Live-Mitschnitt in Berlin** UT Show, D 24 (1)

LIEBESKOMÖDIE



20.15 **Liebe auf Umwegen** USA 2004. Mit John Corbett – Modeagentin Helen (Kate Hudson) kennt nur Glanz und Glamour. Doch als ihre Schwester bei einem Unfall stirbt, muss sie sich um deren Kinder kümmern. **135/114 Min.**
22.30 **Mrs. Doubtfire** Komödie, USA 1993 Mit Robin Williams – Daniel verliert nach der Scheidung das Sorgerecht. Als Kindermädchen verkleidet, kehrt er in das Haus zurück. FSK: 6/**145/115 Min.**
0.55 **Micky Maus** 3 (5/13)
1.00 **Teleshopping**

SUPER RTL HD

7.50 START Paw Patrol 6 26-tlg. Animationsserie, USA / Kan 2020 **8.15** Grizzy und die Lemminge 6 **9.55** Jagdfieber 3 6 Animation, USA 2010 **70/71 Min.** **11.05** Die Tom und Jerry Show 6 **12.45** Die Patrick Star Show 6 **13.10** SpongeBob 6 **13.30** Angelo 8 Serie **14.10** ALVINNN!!! 6 **14.40** Jade Armor 6 **15.05** Die Patrick Star Show 6 **15.30** Monster Loving Maniacs 7 **16.10** SpongeBob 6 **17.05** Rubble & Crew 4 **17.40** ALVINNN!!! 6
18.30 **Grizzy und die Lemminge** 6 Animation
19.15 **Angelo** 8 Serie
20.15 **Hidden Gems** Komödie, USA 2022. Mit Hunter King **100/80 Min.**
21.55 **Colors of Love – Ein Hotel zum Verlieben** Liebesfilm, Kan 2021 Mit J. Lowndes **105/85 Min.**
23.40 **Schlaflos in New York** Komödie, USA 99 (v. gestern) FSK: 6/**95/82 Min.**
1.15 **Teleshopping**

RTL UP

5.30 **Das Familiengericht**
6.55 **Das Jugendgericht**
9.45 **Der Blaulicht Report**
12.40 **Das Familiengericht**
15.10 **Der Blaulicht Report** Reihe, D 2015. U. a.: 2-Jähriger spielt unbeaufsichtigt in Pyjama / Taxifahrer entdeckt Blutspuren im Kofferraum / Partynacht endet in Hühnerstall
17.50 **Das Strafgericht** U. a.: Stück vom Glück
20.15 **Balko Teneriffa** UHD (1/2) Krimiserie, D 2023 Mord im Paradies
22.00 **Hinter Gittern – Der Frauenknast** START (11/1–3) 26-tlg. Justizserie, D 03. Wie du mir ... / Trau, schau, wem / Schuld der Eltern?
0.40 **Hinter Gittern – Der Frauenknast** (11/1+2) Justizserie
2.10 **Teleshopping**
3.10 **Das Strafgericht**
3.55 **Verdachtsfälle** Reihe

TELE 5 HD

6.25 **Infomercial**
7.25 **Joyce Meyer – Das Leben genießen**
7.55 **Infomercial**
15.00 **Raumschiff Enterprise** (3/75) (Wh. vom Fr.)
16.05 **Infomercial**
16.10 **Star Trek – Raumschiff Voyager** (2/4) Sci-Fi-Serie (vom Fr.)
17.10 **Star Trek – Deep Space Nine** (2/22) Serie. Das Implantat
18.05 **Raumschiff Enterprise** (3/21) Die Wolkenstadt
19.10 **Star Trek – Raumschiff Voyager** (2/5) Sci-Fi-Serie, USA 1995 Der Zeitstrom
20.15 **Star Trek: Picard** (3/9+10) Sci-Fi-Serie, USA 2023. Vox / Die letzte Generation
22.30 **Spartacus: Blood and Sand** (1/7+8) Actionserie. Das Pendel des Schicksals / Im Zeichen der Bruderschaft
0.40 **Star Trek: Picard** (3/9)

NITRO HD

7.45 **Burn Notice** (7/5,4,6,8)
10.00 **Matlock** (5/17–19)
12.55 **MacGyver** (1/19+20)
14.45 **Alle unter einem Dach** (2/3+4) Sitcom
15.35 **Ein Käfig voller Helden** (5/20+21)
16.30 **M.A.S.H.** (5/1–4) Comedyserie. Feind im Anmarsch / Freund auf Rückmarsch / Hot Lips verlobt sich / Vorsicht, meine Augen
18.20 **Ein Käfig voller Helden** (5/22+23) Comedyserie. Aufforderung zum Tanz / Der Pumpernickelbote
19.15 **Alle unter einem Dach** (2/5) Sitcom. Mit dem Kombi durch die Wand
19.45 **NFL Sideline Spezial**
20.15 **S.W.A.T.** (3/12–16) Actionserie. Heroin / Mission in Tokio / Verachtung / Wettbetrug / Sprengstoffweste
0.35 **S.W.A.T.** (3/13)
1.20 **Teleshopping**

KABEL 1 DOKU HD

9.40 START **Unerklärliche Phänomene – Ancient Aliens** 40-tlg. Reihe, USA 2019 (1–14) U. a.: Rückkehr in die Antarktis / Hüter der Badlands / Element 115 / Sirius-Verbindung
20.15 **Wettkampf der Waffenschmiede** Dokusoap, USA 2020
23.15 **Expedition ins Unbekannte** Dokureihe

VOX UP HD

15.45 **Law & Order** (10/11+12)
17.35 **Burn Notice** (7/5–6,8)
20.15 **Rizzoli & Isles** (7/11–13) Krimiserie, USA 2016. Ein Sarg für zwei / Gestern, heute, morgen / Dienstschluss
23.00 **Rizzoli & Isles** (7/11–13) Krimiserie
1.30 **Wohnen nach Wunsch – Ein Duo für vier Wände** Dokusoap

NICKELODEON HD

15.05 **Bei den Louds** 6
15.30 **Bei den Louds** 6 (7/1+2) START 20-tlg. Trick, USA 2022
16.20 **Schere, Stein, Papier** 8
16.45 **SpongeBob** 6
17.35 **Patrick Star Show** 6
18.00 **Kamp Koral** 6
18.25 **Die Casagrandes** 6
18.50 **Bei den Louds** 6
19.40 **Bei den Louds** 6 (6/1) START 26-tlg. Trick, USA 2021
20.05 **SpongeBob** 6

SIXX HD

9.10 **Mein perfektes Hochzeitskleid! – UK**
10.40 **Mein perfektes Hochzeitskleid! – UK**
11.35 **Cool Girls** Komödie, USA 2017 **110/90 Min.**
13.25 **Morning Glory** Komödie, USA 2010 (v. Mi.) FSK: 6/**125/103 Min.**
15.30 **40 Tage und 40 Nächte** Komödie, F / GB / USA 2002 (Wh. vom Fr.) FSK: 12/**110/91 Min.**
17.20 **Sex and the City 2** Komödie, USA 2010. Mit (v. Fr.) FSK: 12/**175/140 Min.**
20.15 **Zwischen zwei Leben – The Mountain Between Us** Drama, USA 17 FSK: 12/**130/108 Min.**
22.25 **The Intruder** Psychothriller, USA / Kan 2019 FSK: 16/**115/98 Min.**
0.20 **Zwischen zwei Leben** Drama, USA 2017 (v. 20.15) FSK: 12/**110/108 Min.**

PRO 7 MAXX HD

6.05 **Amerikas heiße Grenze** HD 51 (5–7) Dokureihe, USA 2011
8.35 START **Ultimate Airport Dubai** 10-tlg. Dokureihe, USA 2013 (1–5)
12.45 **Ultimate Airport Dubai** Dokureihe, USA 2013 (6–10)
16.50 START **Ultimate Airport Dubai** HD 51 10-tlg. Dokureihe, USA 2014 (1–4) U. a.: Schlangen
20.15 **Akte X** UT (5/19) Mysteryserie, USA / Kan 1997. Folie à deux
21.10 **Akte X** UT (6/2) Mysteryserie. Die Fahrt
22.05 **MacGyver** HD 51 UT (1/9–11) Actionserie. Die Hand Gottes / Gespenster der Vergangenheit / Schnee in Kalifornien
0.25 START **Akte X** HD 51 UT (10/1) 6-tlg. Mysteryserie, USA / Kan 2018

DMAX HD

8.50 **Die Aquarium-Profis**
9.50 **Infomercial**
10.15 **Helden des Hafens**
12.15 **Full Pull – Ein Traktor gegen 20 Tonnen** Reihe (1–4) Das große Comeback / Unter Druck / Enge Kiste / Tag der Entscheidung
16.15 **Die Selberschrauber**
20.15 **Speed Cops – Poser und Raser im Visier** Dokureihe. Ich war gar nicht so schnell / Das ist eine Polizeikontrolle und kein Spielplatz
22.15 **Crash Detectives – Auf Spurensuche** NEU Dokusoap, D 2024 (4) Die Fahrerflucht
23.10 **DMAX News**
23.15 **Max Carshop – Schrauben frei Schnauze** Dokusoap
0.15 **DMAX News**
0.20 **AEW: Collision**

ARD ALPHA

18.15 **Klimazeit** Magazin
18.45 **Alles Wissen** Magazin
19.30 **alpha-demokratie weltweit** Talk, D 2024
20.00 **Tagesschau**
20.15 **Louis van Beethoven** TV-Biografie, D / Tschechien 20 FSK: 12/**120 Min.**
22.15 **Campus Talks** Talk
22.45 **alpha Uni** Magazin
23.15 **Planet Wissen** Magazin
0.15 **Tagesschau 2004**

COMEDY CENTRAL HD

20.00 **Futurama** Trickserie Bender unter Pinguinen / Kalte Krieger
20.55 **South Park** Trickserie
21.50 **American Dad** (11/4) START 18-tlg. Trick, USA 2014
22.10 **American Dad** Trick
23.00 **Rick and Morty**
23.30 **Star Trek: Lower Decks** Trickserie
0.00 **It's Always Sunny in Philadelphia**

TLC HD

12.20 **Mystery Diners** Show
12.50 **Restaurant Impossible** Dokusoap, USA 2021
14.45 **Dating ohne Grenzen**
16.35 **Judge Judy** Dokusoap
20.15 **Dating ohne Grenzen – Auswandern für die Liebe** Soap, USA 2024
22.10 **Plath Family – Unsere kleine, heile Welt**
0.15 **Verflucht – Übersinnlich und unerklärlich**

Altersempfehlungen: 3 ab 3 Jahren **Serieninfo:** Sendungs- o. Folgentitel (1/2) = 1. Staffel / 2. Folge
Aktuelle Programminfos und -änderungen auf **www.tvdigital.de** genial gelungen geht so grausig

sky cinema PREMIERE

MORGENS

6.10 Die Tribute von Panem – The Ballad of Songbirds & Snakes OO 5.1 ⊠ Sci-Fi, USA 2023. Mit Tom Blyth, Rachel Zegler FSK: 12/**152 Min.**

8.45 They See You OO 5.1 ⊠ Horror, USA / Irl 2024. Mit Dakota Fanning, Georgina Campbell FSK: 16/**98 Min.**

10.30 What Happens Later OO ⊠ Komödie, USA 2023. Mit 5.1 Meg Ryan FSK: 12/**101 Min.**

12.15 The Fall Guy OO 5.1 ⊠ Actionkomödie, USA 2024 Mit Ryan Gosling, Aaron Taylor-Johnson FSK: 12/**122 Min.**

14

14.25 Gran Turismo OO 5.1 ⊠ Action, USA / Jap 2023 Mit Archie Madekwe, David Harbour – Der Gamer Jann träumt davon, echte Rennen zu fahren. Dann bekommt er von einem Geschäftsmann die Chance, sich in der Realität zu beweisen. FSK: 12/**129 Min.**

16.40 The Equalizer 3 – The Final Chapter OO 5.1 ⊠ Action, USA / It 2023. Mit Denzel Washington, Dakota Fanning FSK: 16/**105 Min.**

18.30 WOW! Nachricht aus dem All 5.1 Abenteuer, D 2023. Mit Ava-Elizabeth Awe, Felix Nölle, Ronald Zehrfeld **99 Min.**

sky cinema ACTION

6.10 The Game OO 5.1 ⊠ Thriller, USA 1997. Mit Michael Douglas, Sean Penn, James Rebhorn FSK: 12/**120 Min.**

8.20 Collateral OO 5.1 ⊠ Thriller, USA 2004. Mit Tom Cruise, Barry „Shabaka“ Henley FSK: 16/**108 Min.**

10.20 Inception OO 5.1 ⊠ Sci-Fi, USA / GB 2010. Mit Leonardo DiCaprio, Joseph Gordon-Levitt FSK: 12/**142 Min.**

12.50 Jack Ryan: Shadow Recruit OO 5.1 ⊠ Actionthriller, USA / Rus 2014 Mit Chris Pine FSK: 12/**101 Min.**

14.40 96 Hours – Taken 2 (Extended Cut) OO 5.1 ⊠ Actionthriller, F 2012. Mit Liam Neeson FSK: 16/**94 Min.**

16.20 Internal Affairs – Trau ihm, er ist ein Cop OO ⊠ Thriller, USA 1990. Mit Richard Gere, Andy Garcia – Cop Avilla soll einem internen Korruptionsfall nachgehen. Der Hauptverdächtige erweist sich als harter Brocken. FSK: 18/**110 Min.**

18.15 Collateral OO 5.1 ⊠ Thriller, USA 2004. Mit Tom Cruise – Den Taxifahrer Max beschleicht bei seinem mysteriösen Fahrgast Vincent ein ungutes Gefühl. FSK: 16/**108 Min.**

sky cinema CLASSICS

5.40 Filmlegenden OO Reihe, GB 2015 (10) Marilyn Monroe

6.35 Zorro – Der schwarze Rächer (2/2+3) Abenteuerserie, USA / F 1990. Lehrer und Schüler / Schatzsuche

7.35 Der Lone Ranger SW (1/49+50) Westernserie, USA 50. Der Augenzeuge / Die schwarze Witwe. Mit C. Moore

8.35 Bizarre Morde OO ⊠ ! Thriller, USA 1967. Mit Rod Steiger, G. Segal FSK: 16/**104 Min.**

10.25 König der Freibeuter OO Abenteuer, USA 1958. Mit Yul Brynner FSK: 12/**114 Min.**

12.25 Robin Hood – König der Diebe OO ⊠ Abenteuer, USA 91. Mit Kevin Costner, M. Freeman FSK: 12/**137 Min.**

15.05 Spartacus OO 5.1 ⊠ ! Historienfilm, USA 1960 Mit Kirk Douglas – Spartacus wird zum gnadenlosen Kämpfer ausgebildet. Eines Tages wird die Sklavin Varinia, die er liebt, verkauft. Spartacus zettelt einen Aufstand an. FSK: 12/**179 Min.**

18.15 Zorro – Der schwarze Rächer (2/4+5) Serie U. a.: Wo die Liebe hinfällt

19.15 Der Lone Ranger SW (1/51+52) Westernserie Der schrullige Bandit / Ein Richter in Nöten

sky cinema FAMILY

6.00 Eine wüste Bescherung Komödie, USA 1998 OO 5.1 Mit Jessica Biel **83 Min.**

7.30 Daddy's Home – Ein Vater zu viel OO 5.1 Komödie, USA 2015 FSK: 6/**92 Min.**

9.10 Asterix & Obelix im Reich der Mitte OO 5.1 Komödie, F 2023. Mit Guillaume Canet, Gilles Lellouche FSK: 6/**108 Min.**

11.05 Die Schule der magischen Tiere 5.1 Abenteuer, D / Ö 2021. Mit Nadja Uhl **90 Min.**

12.40 Adèle und das Geheimnis des Pharaos OO 5.1 Abenteuer, F 2010 FSK: 6/**107 Min.**

14.30 Zurück in die Zukunft Sci-Fi-Komödie, USA OO 5.1 1985. Mit Michael J. Fox – Marty reist in einer Zeitmaschine zurück in die 1950er-Jahre. Dort muss er, seine Eltern zusammenbringen. FSK: 12/**111 Min.**

16.25 Zurück in die Zukunft – Teil II OO 5.1 ⊠ Sci-Fi-Komödie, USA 1989. Mit Michael J. Fox – Marty reist mit Browns Zeitmaschine in das Jahr 2015, um seine zukünftigen Kinder zu retten. FSK: 12/**104 Min.**

18.15 Zurück in die Zukunft – Teil III OO 5.1 ⊠ Sci-Fi-Komödie, USA 1990. Mit Christopher Lloyd FSK: 12/**114 Min.**

sky cinema HIGHLIGHTS

7.00 xXx: Die Rückkehr des Xander Cage OO 5.1 ⊠ ! Action, USA 17 FSK: 16/**103 Min.**

8.50 Jurassic Park III OO 5.1 ⊠ Fantasyaction, USA 2001 Mit Sam Neill FSK: 12/**85 Min.**

10.25 Jurassic World OO 5.1 ⊠ Action, USA 2015. Mit Nick Robinson FSK: 12/**120 Min.**

12.30 Jurassic World: Das gefallene Königreich OO 5.1 ⊠ ! Sci-Fi, USA 2018. Mit Chris Pratt – Claire und Owen wollen die letzten Dinosaurier vor einem Vulkanausbruch retten. FSK: 12/**124 Min.**

14.40 Venom OO 5.1 ⊠ ! Fantasyaction, USA 2018. Mit Tom Hardy, P. Lu FSK: 12/**109 Min.**

16.35 Congo OO 5.1 ⊠ Abenteuer, USA 1995. Mit Dylan Walsh, Laura Linney – Ein Expeditionsteam sucht im Dschungel des Kongo nach Diamanten – und stößt auf tödliche Gefahren. FSK: 12/**95 Min.**

18.25 xXx: Die Rückkehr des Xander Cage OO 5.1 ⊠ Action, USA 2017. Mit Vin Diesel, Nina Dobrev, Samuel L. Jackson – Ex-Agent Xander Cage soll für die Regierung eine extrem zerstörerische Waffe ausfindig machen. FSK: 16/**103 Min.**

20 15

MO

22

NACHTS

SCI-FI



20.15 Die Tribute von Panem – The Ballad of Songbirds & Snakes
USA 2023. Mit OO 5.1 ⊠ Viola Davis – Der 18-jährige Coriolanus Snow (Tom Blyth) hat eine schwierige Aufgabe: Um den Ruf seiner Familie zu retten, muss er als Mentor seine Konkurrenten übertrumpfen. Dass ihm Lucy (Rachel Zegler) aus dem armen Distrikt 12 zugeteilt wurde, macht die Sache nicht gerade einfach. FSK: 12/**152 Min.**

22.50 They See You OO 5.1 ⊠ Horror, USA / Irl 2024 Mit Dakota Fanning – Die Künstlerin Mina gerät in einem mysteriösen Wald in einen verglasten Bunker. Dort findet sie drei Menschen, die behaupten, nachts von unheimlichen Kreaturen beobachtet zu werden. FSK: 16/**98 Min.**

0.35 Und dann kam Dad OO Komödie, USA 2023 5.1 ! Mit Robert De Niro, Sebastian Maniscalco **93 Min.**

2.15 White Bird OO 5.1 Drama, USA 2023. Mit Ariella Glaser FSK: 12/**117 Min.**

4.15 Retribution OO 5.1 ⊠ Action, USA / F / D / Spanien 2023 FSK: 12/**88 Min.**

KATASTROPHENFILM



20.15 San Andreas OO 5.1 USA / Aus / Kan 2015. Mit Ioan Gruffudd – Das lange befürchtete Erdbeben hat die Region um die San-Andreas-Verwerfung in Kalifornien zerstört. Der Pilot Raymond (Dwayne Johnson) und seine Frau Emma (Carla Gugino) suchen in den Trümmern von San Francisco nach ihrer Tochter Blake. FSK: 12/**110 Min.**

22.10 End of Days – Nacht ohne Morgen OO 5.1 ⊠ Horror, USA 99. Mit Arnold Schwarzenegger – New York, 1999: In Gestalt eines smarten Geschäftsmannes kommt Satan auf die Erde, um mit seiner Braut Christine einen dunklen Herrscher zu zeugen. Ex-Cop Crane stellt sich ihm mutig entgegen. FSK: 16/**110 Min.**

0.15 13 Hours: The Secret Soldiers of Benghazi Actionthriller, OO 5.1 ⊠ ! USA / Malta / Mar 16. Mit John Krasinski FSK: 16/**139 Min.**

2.40 Hard Rain OO 5.1 ⊠ Thriller, USA 1998. Mit M. Freeman FSK: 16/**92 Min.**

4.20 Internal Affairs – Trau ihm, er ist ein Cop OO ⊠ Thriller, USA 1990. Mit Richard Gere FSK: 18/**110 Min.**

WESTERN



20.15 Spiel mir das Lied vom Tod OO !
It / USA 1968. Mit Charles Bronson, Henry Fonda – Der Unternehmer Morton will eine Eisenbahnlinie bis zum Pazifik bauen. Da sich die einzige Wasserquelle auf der Ranch des Farmers McBain befindet, lässt er ihn und dessen Kinder von dem Killer Frank ermorden. Die Witwe Jill (Claudia Cardinale) nimmt den ungleichen Kampf gegen Morton auf. FSK: 16/**158 Min.**

23.00 Die siebte Kavallerie Western, USA 1956. Mit OO ! Randolph Scott – Captain Benson, der in der Schlacht am Little Big Horn dem Befehl des Generals nicht folgte, wird der Feigheit beschuldigt. Nun will Benson seine Ehre wiederherstellen. FSK: 12/**73 Min.**

0.20 Die Apachen OO Western, USA 1965. Mit Rory Calhoun, C. Calvet FSK: 12/**87 Min.**

1.50 Terror am Rio Grande Western, USA 1952. Mit OO Laura Elliot FSK: 12/**89 Min.**

3.20 Der Henker OO SW Western, USA 1959. Mit Robert Taylor FSK: 12/**84 Min.**

4.50 Die tätowierte Fremde Krimi, USA 1950 SW **62 Min.**

KOMÖDIE



20.15 Meine erfundene Frau OO 5.1
USA 11. Mit Nicole Kidman, Griffin Gluck, Brooklyn Decker – Der Schönheitschirurg Danny (Adam Sandler) mimt einen unglücklichen Gatten, um Frauen ins Bett zu kriegen. Als er sich tatsächlich verliebt, muss seine Assistentin Katherine (Jennifer Aniston) als scheidungswillige Ehefrau herhalten. **111 Min.**

22.15 Mitten ins Herz – Ein Song für Dich OO 5.1 Liebeskomödie, USA 07 – Für ein Comeback braucht der aus der Zeit gefallene Achtziger-Popstar Alex Fletcher einen neuen Hit. Als ihm zwar Songmelodien, aber keine guten Texte einfallen, inspiriert ihn die Haushaltshilfe Sophie gleich in mehrfacher Hinsicht. FSK: 6/**95 Min.**

0.00 Central Intelligence Actionkomödie, OO 5.1 ⊠ USA 2016. Mit Kevin Hart, D. Johnson FSK: 12/**111 Min.**

1.50 Manta Manta – Zwoter Teil 5.1 Komödie, D 23. Mit Til Schweiger FSK: 12/**122 Min.**

3.55 Ein Chef zum Verlieben Liebeskomödie, OO 5.1 USA 02. Mit H. Grant **97 Min.**

ACTIONTHRILLER

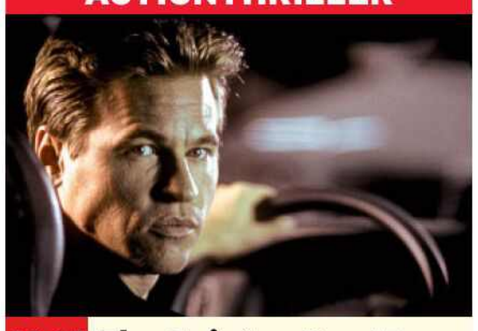

20.15 The Saint – Der Mann ohne Namen OO 5.1
USA 1996. Mit Elisabeth Shue, Rade Serbedzija – Meisterdieb Simon Templar (Val Kilmer) alias „The Saint“ soll im Auftrag eines korrupten russischen Politikers die Formel für eine neue Energiequelle stehlen. Eigentlich sollte das sein letzter Coup werden, bevor er sich zur Ruhe setzt. Doch dann verliebt Templar sich in die Wissenschaftlerin Emma. FSK: 12/**106 Min.**

22.10 Bad Santa 2 OO !
Komödie, USA 2016. Mit Billy Bob Thornton – Willie und Marcus wollen am Weihnachtstag die Spendengelder einer Wohltätigkeitsorganisation stehlen. Ein narrensicherer Plan, gäbe es da nicht ein paar Fallstricke. FSK: 16/**89 Min.**

23.55 The Matrix Revolutions Sci-Fi-Action, USA OO 5.1 2003. Mit Keanu Reeves, Mary Alice FSK: 16/**124 Min.**

2.05 Die Brücken am Fluss Liebesdrama, USA 95 OO ! Mit Clint Eastwood, Meryl Streep FSK: 12/**129 Min.**

4.20 Im Auftrag des Teufels Thriller, USA 1997 OO 5.1 ⊠ Mit Al Pacino FSK: 16/**132 Min.**

genial gelungen geht so grausig OO Zweikanal Dolby Surround 5.1 Dolby Digital SW schwarz-weiß UT Untertitel Bildbeschreibung für Sehbehinderte
OnDemand Verfügbar bei Sky On Demand oder in der Mediathek des jeweiligen Senders ⊠ Jugendschutz-Vorsperre

WARNER TV FILM HD

6.00 🙂 **Kleine tapfere Jo** Melodram, USA 1949. Mit June Allyson, Peter Lawford, Elizabeth Taylor FSK: 6/**116 Min.**

8.05 🙂 **El Condor** ⊠ Western, Span / USA 1970. Mit Jim Brown, Lee Van Cleef, Patrick O'Neal FSK: 18/**101 Min.**

9.45 🙂 **Ready Player One** Sci-Fi, USA 2018. Mit Tye Sheridan, Olivia Cooke, T. J. Miller, Simon Pegg FSK: 12/**135 Min.**

12.10 🙂 **Jeepers Creepers – Es ist angerichtet** ⊠ Horror, USA / D 2001. Mit Gina Philips, Justin Long FSK: 16/**88 Min.**

13.40 🙂 **Constantine** ⊠ Fantasyaction, USA / D 2005. Mit K. Reeves – Als übersinnlicher Detektiv jagt John Constantine Dämonen und hilft der Polizistin Angela, den Tod ihrer Schwester aufzuklären. FSK: 16/**110 Min.**

15.40 🙂 **Stephen Kings Doctor Sleeps Erwachen** ⊠ Horror, USA 2019. Mit Ewan McGregor FSK: 16/**147 Min.**

18.15 🙂 **Road to Perdition** ⊠ Gangsterfilm, USA 2002 Mit Tom Hanks, Jude Law – Michael Sullivan gerät in Lebensgefahr, als er entdeckt, dass sein Vater als Killer für einen Mafiaboss arbeitet. FSK: 16/**112 Min.**

sky one

6.20 **Keine Gnade für Dad** OO (5/9–12) Sitcom, USA 2004

8.00 **Hawaii Five-0** OO HD 51 ⊠ (10/18+19) Krimiserie, USA 20 Beweisstücke / Goldrausch

9.30 **Blue Bloods – Crime Scene New York** OO HD 51 (12/18+19) Krimiserie, USA 2022. Falsche Hoffnungen / Der Held war high. Mit Will Estes

11.05 **Navy CIS** OO ⊠ (7/5+6) Krimiserie, USA 2009 Böse Streiche / Das Boot

12.35 **The Rookie** OO HD 51 ⊠ (5/21+22) Krimiserie, USA 23 Das Bein / Unter Beschuss

14.05 **Hawaii Five-0** OO HD 51 ⊠ (10/18+19) Krimiserie Beweisstücke / Goldrausch

15.40 **Blue Bloods – Crime Scene New York** OO HD 51 (12/18+19) Krimiserie, USA 2022. Falsche Hoffnungen / Der Held war high

17.10 **Navy CIS** OO ⊠ (7/5+6) Krimiserie, USA 2009. Böse Streiche / Das Boot – In der Halloweennacht wird ein Marine tot aufgefunden.

18.40 **The Rookie** OO HD 51 ⊠ (5/21+22) Krimiserie, USA 2023. Das Bein / Unter Beschuss – Um einen illegalen Waffenhandel zu stoppen, begibt sich Chen auf Undercover-Mission.

sky atlantic

5.35 **Carnivale** OO ⊠ (1/12) Mysteryserie, USA 2003. Leben gegen Tod. Mit Clancy Brown

6.30 START **Carnivale** OO ⊠ (2/1–7) 12-tlg. Mysteryserie, USA 2005. Auf Sendung / Der Tempel von Jericho / Suche nach Wahrheit / Das alte Weib / Die Totenmaske / Der Weg nach Damascus / Henry Scudder. Mit Cynthia Ettinger

12.55 START **Game of Thrones – Das Lied von Eis und Feuer** OO (8/1) 6-tlg. Fantasy- HD 51 ⊠ serie, USA / GB 19. Winterfell Mit Nikolaj Coster-Waldau

13.50 **Game of Thrones – Das Lied von Eis und Feuer** OO HD 51 ⊠ (8/2+3) Fantasyserie, USA / GB 2019. Ein Ritter der Sieben Königslande / Die Lange Nacht

16.15 **Game of Thrones – Das Lied von Eis und Feuer** (8/4+5) Fantasy- OO HD 51 ⊠ serie. Die Letzten der Starks / Die Glocken

18.50 **Game of Thrones – Das Lied von Eis und Feuer** (8/6) Fantasy- OO HD 51 ⊠ serie – Königsmund ist zerstört, die Königin steht damit aber erst am Beginn ihrer finsteren Pläne. Jon Schnee muss eine schwere Entscheidung treffen.

sky showcase

5.40 **Sky Talk mit Patrice**

6.00 **Bear Grylls: Stars am Limit** Dokusoap. Ed Helms OO

6.45 **Taronga Zoo Hautnah** OO Dokureihe, Aus 2023 (5+6)

8.15 🙂 **Inspector Barnaby: Stolz, Mord und Vorurteil** OO ⊠ TV-Krimi, GB 18 FSK: 12/**89 Min.**

9.45 **Die Rosenheim-Cops** (16/13+14) Krimiserie, D 16

11.20 **Hours to Kill – Zeitachse des Todes** OO ⊠ Dokureihe, Kan 2017 (8+9) Auf blutiger Lauer / Zwei Doppelleben

12.55 NEU **Abandoned Engineering** Dokureihe, GB 22 (1+2) OO ⊠

14.30 **Hubert und Staller** HD 51 (9/10–13) Eine Leiche zum Kaffee / Eine persönliche Angelegenheit / Daumen hoch / Milchmord

18.00 **S.W.A.T.** OO ⊠ (4/11+12) Gefälschte Medikamente / Killerkommando – Mumford nimmt sich einen 15 Jahre alten, ungelösten Fall vor und braucht dafür die Hilfe von Hicks. Der sorgt sich zudem wegen eines Medikamentenpanschers.

19.30 **Magnum P.I.** OO ⊠ (1/8) Serie, USA 18. Unter Brüdern – Magnums Mandant ist schwer krank und benötigt von seinem Bruder eine rettende Organspende.

sky krimi

5.20 **Ein Fall für zwei** ⊠ (34) Krimiserie, D 2021. Tod auf der „Zora". Mit Wanja Mues

6.20 **Hubert und Staller** HD 51 (8/1–5) Krimiserie, D 2019 Ein hochprozentiger Abgang / Mord an einer alten Eiche / Die Glücksbreze / Babyboom / Wolfratshauser Königsblau. Mit M. Brandner

10.35 **Hubert und Staller** HD 51 (8/6–9) Krimiserie, D 2019 Schönes Wochenende / Ein kuscheliger Mord / Der Aussteiger / Die letzte Wurscht Mit Christian Tramitz

14.05 **Hubert und Staller** HD 51 (8/10–12) Serie, D 2019 Bulle Bulle / Wasser des Lebens / Jäger des verlorenen Hutes. Mit K. Thaler

16.45 **Hubert und Staller** HD 51 (8/13+14) Serie, D 19. Eine smarte Dame / Nonnenlos – Eine wilde Party endet mit einem unverhofften Drama: Eine junge Frau liegt tot im Gartenteich.

18.30 **Hubert und Staller** HD 51 (8/15+16) Krimiserie, D 2019. Ausnahmezustand / Um ein Haar – Ein Hund führt die Polizei zu einer Leiche. Jemand hat ein Mitglied der Freiwilligen Feuerwehr ermordet.

MORGENS 14

ABENTEUER



20.15 🙂 **King Arthur: Legend of the Sword**
USA 2017. Mit Astrid Bergès-Frisbey – Der in der Gosse von London aufgewachsene Arthur (Charlie Hunnam) ahnt nichts von seiner königlichen Herkunft – bis er das Schwert Excalibur aus dem Stein zieht. Als rechtmäßiger Thronerbe will er nun den Onkel und Mörder seiner Eltern in einer Schlacht besiegen. FSK: 12/**122 Min.**

22.20 🙂 **Im Herzen der See**
Drama, USA 2015. Mit Chris Hemsworth – 1820 wird der Walfänger „Essex" westlich von Ecuador von einem riesigen Pottwal angegriffen. Die Überlebenden der Besatzung versuchen, in den Beibooten das rettende Festland zu erreichen. FSK: 12/**120 Min.**

0.25 🙂 **Kevin – Allein zu Haus**
Komödie, USA 1990. Mit Macaulay Culkin, Joe Pesci, Daniel Stern FSK: 12/**95 Min.**

2.05 🙂 **Kevin – Allein in New York** Komödie, USA 1992 Mit Macaulay Culkin, Daniel Stern FSK: 6/**112 Min.**

4.05 🙂 **Flucht ins 23. Jahrhundert** Sci-Fi, USA 1976. Mit Michael York FSK: 12/**113 Min.**

DRAMASERIE



20.15 **Der Doktor und das liebe Vieh** OO HD 51
(3/5+6) GB 2022. Edward / Für wen die Stunde schlägt – Mrs. Hall nimmt sich frei, um eine wichtige Person aus ihrer Vergangenheit wiederzusehen. Wie kommen Siegfried (Samuel West) und Tristan ohne sie klar? Jenny hat eine wichtige Ankündigung für Helen.

21.55 **Der Doktor und das liebe Vieh** OO HD 51 Weihnachts-Special. Die roten Schuhe – Christmas in Yorkshire: Im Hause Skeldale ist es in diesem Jahr voll wie nie zuvor. Wie verläuft das Weihnachtsfest in der großen Runde um James, Siegfried und Helen?

22.50 **The Rookie** OO HD 51 ⊠ (5/21+22) Krimiserie, USA 2023. Das Bein / Unter Beschuss. Mit Nathan Fillion

0.20 **Der Doktor und das liebe Vieh** OO HD 51 (3/5+6) Dramaserie. Edward / Für wen die Stunde schlägt

2.00 **Der Doktor und das liebe Vieh** OO HD 51 Weihnachts-Special, GB 2022

2.50 **11th hour** OO Kurzfilm

3.00 **Keine Gnade für Dad** OO (5/5–7,9–12) Sitcom

FANTASYSERIE



20.15 **Game of Thrones – Das Lied von Eis und Feuer** OO HD 51 ⊠ (8/1+2)
USA / GB 2019. Winterfell / Ein Ritter der Sieben Königslande. Mit Peter Dinklage, Lena Headey – Jon (Kit Harington) und Daenerys (Emilia Clarke) haben Schwierigkeiten, den Norden für den Kampf gegen den Nachtkönig zu vereinen. Sam enthüllt Jon eine wichtige Information über seine Abstammung.

22.10 **Game of Thrones – Das Lied von Eis und Feuer** (8/3+4) Fantasy- OO HD 51 ⊠ serie, USA / GB 2019. Die Lange Nacht / Die Letzten der Starks – Nach dem Sieg blicken Jon und Daenerys Richtung Süden, doch die Konkurrenz um den Thron bringt ihre Beziehung in Gefahr.

0.50 **Game of Thrones – Das Lied von Eis und Feuer** (8/5+6) Fantasy- OO HD 51 ⊠ serie, USA / GB 19. Die Glocken / Der Eiserne Thron

3.25 **Game of Thrones – The Last Watch** HD 51 ⊠ Dokufilm, USA 2019 **109 Min.**

5.15 **Carnivale** OO ⊠ (2/8) Mysteryserie. Der Prinz erwacht

DOKUSOAP

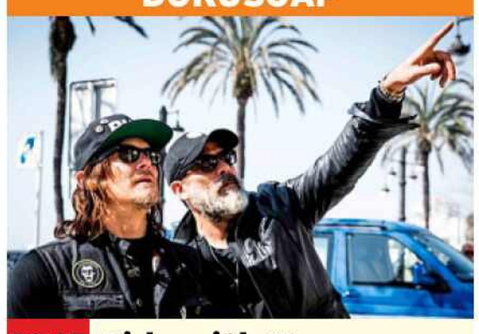

20.15 **Ride with Norman Reedus** OO
USA 17. Spanien mit Jeffrey Dean Morgan – Von Barcelona über Sitges zu einem Festival in Valencia – Reedus (l.) kann es kaum erwarten, mit seinem Schauspielkollegen Jeffery Dean Morgan (r.) die iberische Halbinsel zu bereisen.

21.00 **Ride with Norman Reedus** OO Südstaaten mit Dave Chappelle / Kalifornien – Joshua Tree – Reedus und Dave Chappelle begeben sich auf eine Reise durch die Südstaaten der USA. Ihre Route führt sie von Charleston entlang der Küste nach Savannah.

22.35 START **Turmschatten** HD 51 (1/1–4) 6-tlg. Krimiserie, D 2024. Der Überfall / Das Verhör / Das Urteil / Die Wahrheit – Ephraim Zamir unterstützt mit einer Spende den Bau einer Synagoge. Neonazis wollen ihn deshalb einschüchtern.

1.45 **Hubert und Staller** (9/10)

2.35 **Die Rosenheim-Cops** (16/13+14) Krimiserie, D 16

4.00 🙂 **Inspector Barnaby: Stolz, Mord und Vorurteil** OO TV-Krimi, GB 18. Mit Neil Dudgeon FSK: 12/**89 Min.**

KRIMISERIE



20.15 **Hubert und Staller** HD 51
(9/1) D 2019. Bauernregel – Hubert (Christian Tramitz, r.) und Girwidz (Michael Brandner) finden einen verunglückten Mofafahrer. Der Tote, ein Mitarbeiter des Landratsamtes, scheint einer größeren Sache auf der Spur gewesen zu sein.

21.05 **Hubert und Staller** HD 51 (9/2) Serie. Waldsterben – Der Baron Georg von Waldsee ist tot. Zunächst sieht es nach Selbstmord aus, bald finden die Kommissare aber Beweise für Mord.

21.55 **Hubert und Staller** HD 51 (9/3) Serie. Eine Leich zu viel – Königspudel Amarillo kaut einen menschlichen Oberschenkelknochen der die Ermittler zum Wolfratshauser Friedhof führt.

22.50 **Hubert und Staller** HD 51 (9/4+5) Serie, D 2019. Hals- und Beinbruch / Pony am Stock – Hubert und Girwidz finden die Leiche eines Psychotherapeuten, Todesursache: Genickbruch.

0.35 **Hubert und Staller** HD 51 (9/6–10) Jeder Schuss ein Treffer / Ein Fußgänger sieht rot / Der Bartmeister / Zu späte Einsicht / Eine Leiche zum Kaffee

20 15 MO 22 NACHTS

Sky Cinema-Paket Altersempfehlungen: 3 ab 3 Jahren
! Letzte Ausstrahlung **Serieninfo:** Sendungs- o. Folgentitel (1/2) = 1. Staffel / 2. Folge **HD** auch in HDTV empfangbar, nicht in allen Kabelnetzen verfügbar

MORGENS 14 20 15 MO

sky crime

5.30 **Killing Versace** ⊠
6.20 **Der tragische Tod von Rob Knox** ⊠ Doku
7.10 **The First 48** ⊠ Reihe, USA 2013 (6+7)
8.45 **Der Teufel spricht** Dokureihe (2+3)⊠
10.20 **Mord: Die Jagd nach der Wahrheit** ⊠ (5+6) U. a.: Lee Wilson
12.00 **See No Evil** ⊠ Reihe
13.40 **The First 48** ⊠ Dokureihe, USA 2013 (6+7) Ein angesagter Rapper wird erschossen / Hinrichtung
15.15 **Murder in the Family** (1/3+4) ⊠ Serie Dylan McDermott / Donatella Versace
16.55 **Mord: Die Jagd nach der Wahrheit** ⊠ Dokureihe (7+8) Chris Gregg / John Willits
18.40 **The First 48** ⊠ Reihe, USA 2013 (8+9) Schüsse vor einer Bibliothek / Hinrichtung vor einem Nachtclub

DOKUREIHE

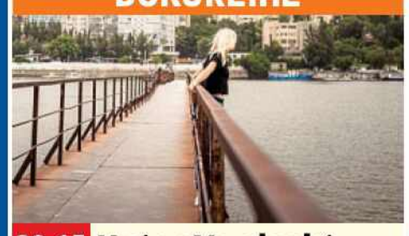

20.15 **Unter Verdacht: Die Abgründe der Polizei** NEU
3-tlg. GB 2024 (1+2) Zwei Beamte werden zu einer Brücke gerufen, um einer Frau zu helfen, die sich das Leben nehmen will (o.: Szene). Sie wird festgenommen und mit Pfefferspray besprüht.
22.05 **Smiley Face Killers: Die Jagd nach Gerechtigkeit** 1+2) Dakota James / Luke Homan
23.55 **Black Widow – Männer im Netz einer Mörderin** ⊠ 1+2)
1.40 **Unter Verdacht: Die Abgründe der Polizei** Reihe, GB 24 (1+2)

sky documentaries

5.50 **Terra X: Faszination Wasser** Dokureihe
6.40 **Filmlegenden** Reihe, GB 2015 (5–8)
9.55 **Women Who Rock** Show (1/1+2) 5.1 SW
11.50 **Ride with Norman Reedus** U. a.: Spanien mit Jeffrey Dean Morgan / Südstaaten mit Dave Chappelle
14.20 **Border Patrol** Reihe (7–10) Schlüpfrige Fo-tos / Kaffeepause mit Hindernissen / Die reiselustige Friseurin / Schlangen im Postzentrum
16.10 **Border Security: America's Front Line** Dokusoap, USA 2016
17.50 **Ancient Aliens – Unerklärliche Phänomene** ⊠ Dokureihe, USA 2013 (63+64)
19.25 **Ancient Aliens – Unerklärliche Phänomene** ⊠ Dokureihe, USA 2013 (65+66)

DOKUREIHE



21.00 **Motorway Cops – Verkehrssünder im Visier** NEU
GB 2022 (3+4) Turner jagt einen Fahrer, der betrunken einen Unfall verursacht. Auf dem M6 inspizieren die Beamten einen liegengebliebenen BMW, in dem es nach Cannabis riecht (o.: Szene).
22.40 **The First 48** Düsteres Familiengeheimnis / Kiss of Death
0.10 **Terra X: Schliemanns Erben** Dokureihe, D 2010 (4+1) Das Vermächtnis der Steppenkrieger / Vorstoß der Deutschen Hanse
1.50 **Terra X: Palmyra**

sky nature

7.15 **Tagebuch der Wildnis in Kenia** Reihe (5) Ein Platz in der Wildnis
8.10 **Animal Ambulance – Haustiere in Not** (5–8)
10.00 **Animal Park: Zoo-Geschichten aus Longleat** Reihe, GB 2019 (7+8)
11.35 **Die Hunderetter** (3+4)
13.10 **Fischadler: Ein Meeresraubvogel** Doku
14.05 **Tödliche Naturgewalten** Reihe (2) Dürre
14.50 **Trickser im Tierreich** Reihe (1–3) U. a.: Wer überlebt, gewinnt
17.40 **Buckelwale: Eine Detektivgeschichte** Doku, GB 2019
18.35 **Animal Park: Zoo-Geschichten aus Longleat** Dokureihe, GB 19 (9+10) – Der Sibirische Tiger Red jagt mit Vorliebe Autos. Nun sind die Tierpfleger gefragt, der Raubkatze Manieren beizubringen.

DOKUREIHE



20.15 **Große, blaue Wildnis**
USA / Kan 17 (2) Rettet die Riesen – Die Biologen Andrea Mashall und Nakia Cullain machen sich an der Küste von Mozambique in einer lebendigen Unterwasserlandschaft (o.) auf die Suche nach einem der scheuesten Tiere des Ozeans.
21.05 **Wilde Karibik mit Liz Bonnin** NEU Dokureihe, GB 2023 (4)
22.10 **Lebendiger Strand** START Dokureihe, Kan 16 (1/1)
23.50 **Wild World mit Patrick Aryee** (2) Lachse
0.35 **Fischadler: Ein Meeresraubvogel** Doku

DISCOVERY CHANNEL HD

5.20 **Ghost Hunters** ⊠ START Dokusoap, USA 2022
6.05 **Hardcore Pawn**
6.30 **Das Universum** U. a.: Die Geschichte des Solarsystems / Sternenexplosion
11.05 **Das Universum** Der interstellare Raum / Der Anfang / Dunkle Energie
13.25 **Richard Hammond's BIG** Das größte Autowerk der Welt / Der Riesentransporter / Die Mega-Staumauer in Österreich
15.40 **Richard Hammond's BIG** Dokureihe, GB 2020. Der Container-Riese / Der Mega-Tunnel durch die Alpen / Das Superstadion
17.55 **Richard Hammond's BIG** Reihe. Wolkenkratzer in der Wüste / Mexikos Ölplattform / Konstruktionen der Superlative

REPORTAGEREIHE



20.15 **Das Universum**
USA 18. Die Geschichte des Solarsystems / Raumzeit und Gravitation – Die Milchstraße (o.) besteht aus bis zu 300 Milliarden Sternen. Warum ist das Sonnensystem so einzigartig? Forscher gehen dem kosmischen Geheimnis auf den Grund.
21.45 **Trump: Unprecedented** START Dokureihe, USA 2022. Das Gebrüll / Das Chaos
23.30 **Expedition Unknown** Reihe, USA 2020. Der Schatz der Keltenkönigin / Der Piratenschatz im Indischen Ozean
1.00 **Das Universum**

THE HISTORY CHANNEL

5.40 **Forged in Fire – Wettkampf der Schmiede** U. a.: Das Schwert von Sergeant Hayden
8.00 **Vom Kind zum Krieger** Dokureihe. U. a.: Die Wikinger / Ritter des Mittelalters / Die Kelten
12.50 **When We Speak – Die Stimme der Whistleblowerinnen** Doku
14.15 **Lüge und Wahrheit – Die Macht der Information** Dokureihe, D 2022. Krieg / Religion
16.15 **Lüge und Wahrheit – Die Macht der Information** Dokureihe, D 2022. Geld / Skandale
18.15 **Lüge und Wahrheit – Die Macht der Information** Dokureihe, D 2022. Verschwörungstheorien / Meinungsmacher – Seit Jahrhunderten lassen sich Menschen von Verschwörungstheorien verführen. Warum?

DOKU



20.15 **Nordkoreas Kim Jong-un – Zum Diktator geboren**
F 2022 – Dank der Einsichtnahme in verschiedene Archive und mit Hilfe von bisher unveröffentlichten Interviews mit Historikern und Ex-Diplomaten wird hinter die Kulissen der Macht von Kim Jong-un (o.) geblickt.
21.20 **D-Day – Die Stimme der Soldaten** Dokureihe, GB 2023
23.10 **Island – Frontlinie des Kalten Krieges: 1951-1973** Doku
0.10 **Island – Frontlinie des Kalten Krieges: 1973-2006** Doku

CRIME+ INVESTIGATION

8.00 **Unentdeckt** Dokusoap
8.30 **Vermisst und ermordet** Reihe. Joe Pooley
9.20 **Cops Who Kill** Reihe
11.00 **Court Cam** Dokureihe
11.50 **Witness to Murder – Digitale Zeugen**
12.40 **Bloodline Detectives** Der Mord von Hazleton
13.30 **Vermisst und ermordet** Reihe. Joe Pooley
14.20 **Imperfect Murder** Reihe. Sydney Loofe
15.10 **Meet, Marry, Murder** Dokureihe, GB 2020 Michele Williams
16.00 **The First 48** Dokureihe. Unvergessener Fall – Ray and Blu
16.50 **Court Cam – Auf der Anklagebank** Dokureihe. Joshua Aide
17.40 **Am Ort des Verbrechens** Tod im Park
18.35 **Witness to Murder – Digitale Zeugen** Reihe Unter dem Radar
19.25 **Bloodline Detectives** Der Mord von Hazleton

DOKUREIHE



20.15 **Frauen im Todestrakt**
USA 2023. Sandi Nieves / Melissa Lucio – Im Jahr 1998 führte ein unter verdächtigen Umständen ausgebrochenes Feuer im Haus von Sandi Nieves (o.) zu ihrer Verurteilung. Ihre vier Töchter kamen ums Leben, der Sohn überlebte.
21.55 **The First 48** Dokureihe. Unvergessener Fall – Ray and Blu
22.45 **Imperfect Murder** Reihe. Sydney Loofe
23.35 **Unentdeckt** Dokusoap Tod auf der Ranch
0.00 **Witness to Murder – Digitale Zeugen**

BEATE UHSE TV HD

20.15 **Horny Hostel** ⊠ (2/9) Erotikserie. Die Tochter
20.40 **Auto, Motor, Sex** ⊠ Erotik. Crash Test Conny
21.10 **Hard** ⊠ TV-Erotik, F 2024. Mit Alex Romero, C. Luciani FSK: 18/**65 Min.**
22.15 **Sexpension Hüttenzauber** Pattis Zukunft
22.45 **Magic Girls** ⊠ TV-Erotik, Span 2021. Mit Darcy Dark FSK: 18/**125 Min.**
0.50 **Tat & Wahrheit** (2/3)
1.15 **Berlin 24h Sex** (4/1)
1.35 **Das Yoga-Studio** ⊠ (2/5) Serie. Massage
2.00 **Hot Girls in Hot Cars** ⊠ (4) Erotikserie. Eliz
2.30 **Freche Früchtchen 2.0** (1/1) Erotikserie ⊠
2.50 **Anwalts Darling** TV-Erotik, USA 2021. Mit Tyler Nixon FSK: 18/**85 Min.**
4.15 **Eine Nacht in London** TV-Erotik, F / GB 22. Mit C. Cherry FSK: 16/**90 Min.**

MOTORVISION+

5.25 **Alpen Marathon** Reihe
6.00 **Australian Motocross Championship**
6.55 **Classic** Magazin
7.20 **Classic Ride** Magazin
7.50 **Nascar Cup Series**
8.45 **Car History** Dokureihe
9.10 **Cars + Life** Magazin
9.40 **High Octane** Magazin
10.10 **Tourenwagen: Supercars Championship**
12.00 **IMSA Sportscar Championship** Tirerack.com Battle on the Bricks, Indianapolis Motor Speedway
18.10 **Nascar Cup Series** Coke Zero Sugar 400 / Cook Out Southern 500
20.00 **Nascar Cup Series** Quaker State 400 / Cook Out Southern 500
0.45 **Classic** Magazin
1.15 **Classic Ride** Magazin
1.40 **Made in Germany**
2.10 **Motorcycles** Magazin

CARTOON NETWORK

8.00 **Die Reise des tapferen Prinz Ivandoe** 6 Trick
8.30 **Jellystone** 6 (2/1+2) START 19-tlg. Trick, USA 2021
8.50 **We Bare Bears** 6
9.35 **Looney Tunes Cartoons** 6 Trickserie
10.00 **Tiny Toons Looniversity** 6 Trickserie
10.25 **Gumball** 7 Animation
11.00 **We Baby Bears – Bärchen wie wir** 6
11.20 **Jellystone** 6 Trickserie
11.45 **Tiny Toons Looniversity** 6 Trickserie
12.25 **Teen Titans Go!** 8
13.20 **Craig Before the Creek – Das Abenteuer beginnt** TV-Zeichentrick, USA 2023. Mit P. Solomon FSK: 6/**88 Min.**
14.50 **Die fantastische Welt von Gumball: Darwins Jahrbuch** 6 START 6-tlg. Animationsserie, GB / Irl / USA / D / Jap / F 2019
15.25 **Teen Titans Go!** 8
16.10 **Craig of the Creek – Im Wald der Abenteuer** 6 Animationsserie
16.50 **Looney Tunes Cartoons** 6 Trickserie
17.15 **Gumball** 7 Animation
18.05 **Tiny Toons Looniversity** 6 Trickserie
18.30 **Craig of the Creek – Im Wald der Abenteuer** 6 Animationsserie
19.00 **We Bare Bears** 6 Zeichentrickserie
19.25 **Teen Titans Go!** 8
20.10 **Gumball** 7 Animation Die Kartoffel / Die Konsole / Das Gefängnis
20.55 **Craig of the Creek – Im Wald der Abenteuer** 6 Animationsserie
21.15 **Teen Titans Go!** 8
22.00 **Gumball** 7 Animation
22.50 **Adventure Time** 8
23.35 **Steven Universe** 6
0.20 **Regular Show** 8

CARTOONITO

6.00 **Mr. Bean** 7 Trickserie
6.55 **Grizzy und die Lemminge** 6 Animation
8.00 **Batwheels** 6 Trickserie
8.25 **Bugs Bunnys Baumeister** 5 Trickserie
8.55 **Lucas, die Spinne** 4
9.20 **Bugs Bunnys Baumeister** Trickserie
9.30 **Grizzy und die Lemminge** 6 Animation
12.30 **Batwheels** 6 Trickserie
12.55 **Mr. Bean** 7 Trickserie
13.45 **Thomas & seine Freunde** 3 Trickserie
14.00 **Baby Looney Tunes** 4
14.20 **Bugs Bunnys Baumeister** Trickserie
14.50 **Lu & die Krabbelbande – Shorts** 4 Trickserie
15.00 **Batwheels** 6 Trickserie
15.20 **Hier kommen die Batwheels** 6 Animation
15.30 **Lucas, die Spinne** 4
15.50 **Thomas & seine Freunde** 3 Trickserie
16.00 **Tom & Jerry – Ein gigantisches Abenteuer** 8 Trickspecial, USA 2013
17.00 **Mr. Bean** 7 Trickserie
17.55 **Grizzy und die Lemminge** 6 Animation
18.50 **Lu & die Krabbelbande – Shorts** 4 Trickserie
19.00 **Die Tom und Jerry Show** 6 Trickserie
19.25 **Tom & Jerry in New York** 6 Trickserie
19.55 **Mr. Bean** 7 Trick. U. a.: Auto gegen Auto / Hochzeit mit Hindernissen
20.45 **Thomas & seine Freunde** 3 Trickserie
20.55 **Grizzy und die Lemminge** 6 Animation
22.00 **Batwheels** 6 Trickserie
22.55 **Bugs Bunnys Baumeister** 5 Trickserie
23.45 **Mr. Bean** 7 Trickserie
0.40 **Flipi und die Pilzlinge** 3 Animation

genial gelungen geht so grausig OO Zweikanal Dolby Surround 5.1 Dolby Digital SW schwarz-weiß UT Untertitel Bildbeschreibung für Sehbehinderte
OnDemand Verfügbar bei Sky On Demand oder in der Mediathek des jeweiligen Senders OmU Original mit Untertiteln HD auch in HDTV empfangbar Jugendschutz-Vorsperre

sky replay

5.25 Hawaii Five-0 OV ⊠ (8/15–20) Krimiserie
9.50 Hawaii Five-0 OV ⊠ (8/21–25) Eine wie keine / Starke Nerven / Einstiche / Alte Meister / Aufgetaucht
13.35 Hawaii Five-0 OV ⊠ START (9/1) 25-tlg. Krimiserie, USA 2018. Der gigantische Kokon
14.20 Hawaii Five-0 OV ⊠ (9/2–4) Krimiserie. Der Mann, der vom Himmel fiel / Hitzewelle / Aus der Versenkung
16.30 Hawaii Five-0 OV ⊠ (9/5–7) Eine schaurige Nacht / Nach eigenen Regeln / Große Träume
18.45 Hawaii Five-0 OV ⊠ (9/8+9) Krimiserie, USA 18. Streithähne / Das letzte Kapitel – Das Five-0-Team beschäftigt u. a. der mysteriöse Tod eines Einbrechers und eine vermisste Baseball-Karte.

KRIMISERIE



20.15 Hawaii Five-0 OV ⊠ (9/10) USA 2018. Marokko – Ein unbekannter Attentäter hat es auf alle Mitglieder von McGarretts ehemaligem SEAL-Team abgesehen. McGarrett (Alex O'Loughlin) trommelt seine noch lebenden Kameraden zusammen, um sich zu verteidigen.
20.55 Hawaii Five-0 OV ⊠ (9/11–15) Krimiserie Der Anfang vom Ende / Ohana / Unter Wasser / Ein Zeichen / Sturm im Paradies
0.40 Hawaii Five-0 OV DD 5.1 (9/16–22) Krimiserie, USA 2019. U. a.: Die tote Meerjungfrau. Bis 5.35

UNIVERSAL TV HD

9.45 Ich – Einfach unverbesserlich OV DD 5.1 Animation, USA 2010 Spr.: O. Rohrbeck 91 Min.
11.20 Shrek – Der tollkühne Held OV DD 5.1 Animation, USA 2001. Sprecher: Sascha Hehn 86 Min.
12.55 Die Bourne Identität Actionthriller, OV DD 5.1 ⊠ D / USA 02 FSK: 12/113 Min.
14.55 Chicago P. D. OV ⊠ (3/4+5) Krimiserie, USA 2015. Alte Schulden / Gegen die Regeln
16.25 Chicago Fire OV ⊠ (3/15–17) Actionserie, USA 2015. Reviérkämpfe / Unter Feuer / Zweite Chancen
18.40 Chicago Med OV ⊠ START (3/1+2) 20-tlg. Serie, USA 2017. Verpasste Chancen / Zeit für Streit – Dr. Halsteads und Dr. Mannings Fall konfrontiert sie mit ihren eigenen Herzensangelegenheiten.

EPISODENFILM



20.15 Tatsächlich... Liebe GB / USA 2003 OV DD 5.1 – In London schlägt kurz vor Weihnachten die Liebe zu: Unter anderem verguckt sich Englands Premierminister (Hugh Grant) in eine aparte junge Frau, und eine Braut bemerkt, dass der beste Freund ihres Mannes in sie verliebt ist. FSK: 6/129 Min.
22.25 Die Bourne Identität Actionthriller, OV DD 5.1 ⊠ D / USA 02 FSK: 12/113 Min.
0.25 Chicago P. D. OV ⊠ (3/4+5) Alte Schulden / Gegen die Regeln
1.45 Chicago Fire OV ⊠ (3/15–17) U. a.: Reviérkämpfe / Unter Feuer

WARNER TV COMEDY HD

5.00 Two and a Half Men (11/19–22) Comedyserie
6.30 Der Prinz von Bel-Air (5/3–6) Comedyserie
8.15 Die Nanny (4/8–11)
10.00 How I Met Your Mother (3/1–5) Serie
12.00 Mr. Mayor (2/7–10)
13.45 The Middle (4/10+11) Comedyserie. U. a.: Die ersten zwanzig Jahre
14.35 How I Met Your Mother (3/6–10) Serie
16.35 Two and a Half Men (9/17–19) U. a.: Nicht in meinen Mund! / Das Zahnfleisch eines Zwanzigjährigen
17.50 2 Broke Girls (3/11+12) Serie. Das Leben nach dem Tod / Die französische Versuchung
18.40 The Big Bang Theory (2/5–8) Serie. Homo Novus Automobilis / Das Cooper-Nowitzki-Theorem / Dessous auf der Oberleitung / Stein, Schere, Spock

COMEDYSERIE



20.15 Two and a Half Men (9/20–22) USA 2012 Ein Tässchen Tee / Mir ist langweilig / Warum wir nichts von Frauen wollen – Zoey (Sophie Winkleman, r.) ist sauer, weil Walden (Ashton Kutcher) mit seiner Ex-Frau Bridget (Judy Greer) eine Firma gegründet hat.
21.25 2 Broke Girls (3/13+14) Das große P(r)oblem / Liebe im Container
22.15 Rick and Morty (6/10)
22.40 Rick and Morty (7/1) START 10-tlg. Tirck, USA 2023
23.05 Royal Crackers (2/9+10) Animation
23.55 How I Met Your Mother (3/6+7) Serie

WARNER TV SERIE HD

5.05 NTSF:SD:SUV (2/8–10)
5.40 Mord ist ihr Hobby (1/4–7) Serie, USA 1984
9.00 Unsere kleine Farm (2/19–22) U. a.: Ein Geschenk für Mutter / Die Jahrhundertfeier / Der verlorene Sohn
12.30 The Calling ⊠ (1/1+2) Krimiserie, USA 22. Vermisst / Im Ungewissen
14.05 The Calling ⊠ (1/3–5) Krimiserie, USA 2022 Abgründe / Der Bruch / Totenwache
16.30 The Calling ⊠ (1/6–8) Serie, USA 2022. Jäger und Gejagte / Unter Verdacht / Gewissheit
18.40 Blindspot (4/18+19) Krimiserie, USA 2019 Familie / Dämonen der Vergangenheit – In New York sind dutzende Menschen nach dem Verzehr von Zuckermelonen gestorben. Das Gift stammt von Kugelfischen.

ACTIONSERIE



20.15 SEAL Team ⊠ (7/6+7) USA 2024. Der Krieg hat das letzte Wort / Honduras – Das Team (o.: Beau Knapp als Drew Franklin) muss Jun Yilin in Kambodscha gefangen nehmen, jedoch ohne ihre Anführer. Ray wird in diplomatische Verhandlungen hineingezogen.
21.55 SEAL Team ⊠ (7/8–10) Actionserie, USA 2023 Mission: Rache / Das Meer und die Berge / Das letzte Wort
0.25 Spy/Master (1/6) Dramaserie, Rum 2023 Trojanisches Pferd
1.10 SEAL Team (7/6–10) Actionserie, USA 2024

13TH STREET HD

5.35 Law & Order: Special Victims Unit OV ⊠ (1/20–22) Krimiserie
7.55 Law & Order: Special Victims Unit OV ⊠ (2/1–4) Krimiserie
11.05 Law & Order: Special Victims Unit OV ⊠ (2/5–8) Serie. Elias / Nebenwirkungen / Entzwei / Ausgetrickst
14.10 Law & Order: Special Victims Unit OV ⊠ (2/9–11) Serie. Der Turnvater / Willenlos / Kind eines Rockstars
16.30 Law & Order: Special Victims Unit OV ⊠ (2/12–14) Serie, USA 01 Schmutziges Geheimnis / Prävention / Paranoia
18.55 Law & Order: Special Victims Unit OV ⊠ (2/15+16) Serie. Countdown / Die Ausreißerin – Sophie Douglas wird verschleppt und von ihrem Entführer sexuell missbraucht.

KRIMISERIE

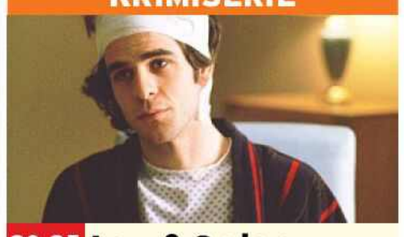

20.25 Law & Order: Special Victims Unit (2/17+18) USA 2001 OV Der Liebesbote / Katz und Maus – In einem Nobelhotel wird Tommy Dowd (Eddie Cahill) überfallen und brutal zusammengeschlagen. Stabler und Benson finden heraus, dass das Opfer für einen Escort-Service arbeitet.
22.00 Law & Order: Special Victims Unit OV ⊠ (2/19–21) Serie. Parasiten / Familienbande / Das Buch Daniel
0.20 Law & Order: Special Victims Unit OV START (3/1–7) 23-tlg. Serie, USA 2001 U. a.: Fehlerinnerung

SYFY HD

7.30 Resident Alien OV ⊠ START (2/1+2) 16-tlg. Serie, USA 2021. U. a.: Old Friends
9.05 Stargate Atlantis OV START (4/1+2) 20-tlg. Sci-Fi-Serie, Kan / USA 2007
10.40 Stargate: Universe OV (1/1+2) U. a.: Die Destiny
12.15 Resident Alien OV ⊠ (2/1+2) Serie, USA 2021 Old Friends / Der Bluff
13.50 Akte X OV ⊠ (6/4–7) Serie, USA / Kan 1999 Dreamland (1+2) / Die Geister, die ich rief / Zeit der Zärtlichkeit
17.05 Stargate: SG-1 OV (6/11+12) Serie, USA 2002. Prometheus / Unnatürliche Auslese Mit Michael Shanks
18.40 Stargate: SG-1 OV (6/13+14) Serie, USA / Kan 2002. Die Unsichtbaren / Das Machtkartell – O'Neill und sein Team graben bei einer Expedition ein merkwürdiges Artefakt aus.

ABENTEUER



20.15 Die Mumie OV DD 5.1 USA 1999 – Der Abenteurer Rick (Brendan Fraser) führt ein Forscherteam in die verschollene ägyptische „Stadt der Toten". Dort erwartet sie die 3000 Jahre alte Mumie des Hohepriesters Imhotep. FSK: 12/120 Min.
22.15 Sci Xpert Dokureihe, D 2007 (34) Kernfusion
22.25 Stargate Atlantis OV (4/1+2) Serie. Verloren im All / Rettungsleine
0.00 Stargate: SG-1 OV (6/11–14) Prometheus / Unnatürliche Auslese / Die Unsichtbaren / Das Machtkartell
3.00 Akte X OV ⊠ (6/4–6)

NICK TOONS

5.00 SpongeBob 6 Trick
6.20 Schere, Stein, Papier 8
6.45 Zokie of Planet Ruby 7
7.30 Bei den Louds 6 Trick
8.15 Monster High 8
8.45 SpongeBob 6 Trick
10.15 Die Casagrandes 6 UT
11.55 Schere, Stein, Papier 8
12.30 SpongeBob 6 Trick
13.30 Cosmo & Wanda 6
14.20 Schere, Stein, Papier 8
15.00 SpongeBob 6 Trickserie. Ein Platz für Haustiere / Liebe unter Verschluss / Blasenstadt / Der Mädelsabend / Quallenfischer-Stress / Der Faden / Farmer-Bob / Gary & Fleckchen
16.35 Monster High 8 Animationsserie, USA 2024. Die geisterhafte Ghoul-ma / Kobalt Kid
17.00 Schere, Stein, Papier 8 Windeln / R.O.V.E.R. / Die Geburtstagspolizei
17.35 SpongeBob 6 Extrem angespuckt / Eichhörnchen-Rekorde / Patrick-Man! / Ball oder Bob? / Lizenz zum Mixen / Thaddi-Baby / Kleines geheimes Buch / Denk nur an die Straße
19.15 Die Casagrandes 6 Lauschige Verlockung / Carlos X / Auf den Hund gekommen / Willkommen im Club / Freier Tag mit Hindernissen
20.15 Cosmo & Wanda 6 Trickserie. Wesley, das Ei / Komm zurück, Jeff
20.40 SpongeBob 6 Trickserie. U. a.: Miespickelbacke / Schneckensitter Patrick / Der Hüter der Baumkuppel
22.10 Kung Fu Panda 6 Trick
23.20 Die Pinguine aus Madagascar 8 Trick
0.15 Avatar 8 Trickserie

AXN WHITE HD

5.35 Candice Renoir (6/9+10) Serie, F 2018
7.20 Call the Midwife – Ruf des Lebens 2-tlg. Xmas-Special, GB 2018 Ein neues Zuhause (1)
8.05 Doc – Es liegt in deinen Händen (1/4)
9.05 Candice Renoir (5/4)
10.00 Grand Hotel (3/12)
10.50 Murdoch Mysteries START (5/1) 13-tlg. Krimiserie, Kan / GB 2012
11.40 Call the Midwife – Ruf des Lebens (v. 7.20)
12.25 Doc – Es liegt in deinen Händen (1/4)
13.25 Candice Renoir (5/4)
14.20 Grand Hotel (3/12)
15.10 Murdoch Mysteries (5/1) Krimiserie
15.55 Call the Midwife – Ruf des Lebens (v. 7.20)
16.40 Doc – Es liegt in deinen Händen (1/4)
17.40 Candice Renoir (5/4)
18.40 Grand Hotel (3/12)
19.25 Murdoch Mysteries (5/1) Krimiserie, Kan / GB 2012. Murdoch und der Ruf der Wildnis
20.15 Murdoch Mysteries (7/6) Krimiserie, Kan / GB 13. Murdochophobia – Det. Murdoch untersucht den Tod eines von Dr. Julia Ogdens Phobie-Patienten. Kann er seine eigene Phobie überwinden, um den Fall zu lösen?
21.00 Murdoch Mysteries (3/6) Krimiserie, Kan / GB 10. Der Meisterdieb
21.45 Agatha Christie: Mörderische Spiele (3/8) Serie, F / CH 2023. Mit einem Fingerschnippen
23.20 Murdoch Mysteries (7/6) Murdochophobia
0.05 Murdoch Mysteries (3/6) Der Meisterdieb

AXN BLACK HD

5.35 Gothika ⊠ Horrorthriller, USA 2003. Mit Halle Berry FSK: 16/90 Min.
7.10 50 zu 1 Drama, USA 2014. Mit Skeet Ulrich, Christian Kane, William Devane FSK: 12/106 Min.
9.00 L'immortale – Der Unsterbliche ⊠ Drama, It / D 2019. Mit Marco D'Amore, Giuseppe Aiello, Salvatore D'Onofrio FSK: 16/110 Min.
10.50 Gomorrha ⊠ (4/1–12) Dramaserie. Blutregen / Giftiges Land / Die Kinder von Secondigliano / Die Farbe des Goldes / Überall Schlangen / Die schlechteste Mutter der Welt / Verlorene Brüder / Das Hochzeitsgeschenk / Tote reden nicht / Sand und Zement. Mit Salvatore Esposito
20.15 Gomorrha ⊠ (5/1+2) START 10-tlg. Dramaserie, It / D 2021. Die Wut im Bauch / Sie nennen es den Gulag. Mit Salvatore Esposito – Nach dem jüngsten Massaker hält sich Gennaro Sevastano in Neapel versteckt. Die einzigen Überlebenden der Levante-Familie, Grazia und ihre Brüder, wollen sich rächen.
21.55 StartUp ⊠ (2/9+10) Serie. Verhandlungspower / Seeleneigner
23.25 Wu-Tang: An American Saga (3/9+10) Dramaserie. After the Smoke is Clear / Triumph
1.25 Gomorrha (5/1+2) Die Wut im Bauch / Sie nennen es den Gulag
3.10 StartUp (2/9) Serie Verhandlungspower
3.55 Startup (2/10) Serie

Sky Cinema-Paket ! Letzte Ausstrahlung
Altersempfehlungen: 3 ab 3 Jahren **Serieninfo:** Sendungs- o. Folgentitel (1/2) = 1. Staffel / 2. Folge Aktuelle Programminfos und -änderungen auf **www.tvdigital.de**

ROMANCE TV

MORGENS

9.05 Emilie Richards (1/10)
10.40 Das Glück dieser Erde (1/10) Serie, Ö 11. Lena
11.30 Lilly Schönauer: Wo die Liebe hinfällt TV-Lovestory, Ö / D 10. Mit S. Schütt FSK: 6/**90 Min.**
13.05 Liebe, Babys und ein Herzenswunsch TV-Drama, D 2011. Mit M. Kracht FSK: 6/**90 Min.**
14 **14.40 Liebe, Babys und ein Neuanfang** TV-Drama, D 2012. Mit Julia Bremermann FSK: 6/**89 Min.**
16.15 Inga Lindström: Geliebter Feind TV-Liebesfilm, D / S 2022 Mit G. Klein FSK: 6/**88 Min.**
17.45 Frühling: Eine Handvoll Zeit TV-Drama, D 2022. Mit Simone Thomalla FSK: 6/**89 Min.**
19.20 Das Glück dieser Erde (1/11) Vertrauenssache – Katharina wird zu dem Hengst Favory gerufen, der an einer schweren Kolik leidet.

20 15

TV-KRIMI



20.15 Kommissar Dupin – Bretonische Flut
D 2018 – Kommissar Dupin (Pasquale Aleardi, l.) wird in die Markthallen von Douarnenez gerufen: Dort wurde in den Fischabfällen eine Fischerin mit durchtrennter Kehle entdeckt. **88 Min.**

21.45 Katie Fforde: Eine Liebe in New York TV-Liebesfilm, D 2014. Mit B. Hanusrichter **90 Min.**
23.20 Das Glück dieser Erde (1/11) Familienserie, Ö 2011. Vertrauenssache
0.10 Das Traumhotel: Zauber von Bali TV-Abenteuer, D / Ö 2005. Mit C. Kohlund FSK: 6/**88 Min.**

MO

HEIMAT KANAL

7.15 Die Sünderin SW Melodram, D 51 FSK: 12/**83 Min.**
8.40 Wir Wunderkinder SW Komödie, D 1958. Mit H. Felmy FSK: 12/**105 Min.**
10.30 Schwarzwälder Kirsch Komödie, D 1958. Mit Boy Gobert FSK: 12/**88 Min.**
12.00 Die Unverbesserlichen (1) 7-tlg. TV-Familienfilm, D 1965 SW **80 Min.**
13.30 Die Unverbesserlichen – nichts dazugelernt (2) 7-tlg. TV-Familienfilm, D 1966 **88 Min.**
15.00 Die Unverbesserlichen und ihr Optimismus (3) 7-tlg. TV-Familienfilm, D 1967 **84 Min.**
16.30 Die Unverbesserlichen und ihre Sorgen (4) 7-tlg. TV-Familienfilm, D 1968. Mit Joseph Offenbach, I. Meysel **106 Min.**
18.20 Die Unverbesserlichen und ihre Menschenkenntnis (5) 7-tlg. TV-Familienfilm, D 69. Mit G. Endemann **107 Min.**

TV-FAMILIENFILM



20.15 Die Unverbesserlichen und die Liebe (6)
7-tlg., D 1970 – Kurt (Joseph Offenbach) und seine Frau Käthe (Inge Meysel) sind seit 39 Jahren verheiratet. Das muss gefeiert werden! Doch aus der geplanten Party wird nichts. **109 Min.**

22.10 Die Unverbesserlichen und ihr Stolz (7) 7-tlg. TV-Familienfilm, D 1971 Mit J. Offenbach **101 Min.**
23.50 Der Kommissar (1/34) Der Tote von Zimmer 17
0.55 Freddy und der Millionär Komödie, D / It 61 Mit Freddy Quinn, Heinz Erhardt FSK: 6/**88 Min.**

NATIONAL GEOGRAPHIC HD

5.15 Schmugglern auf der Spur Dokureihe
6.15 Drogen im Visier
7.45 Schmugglern auf der Spur Dokureihe
9.15 Küstenwache: Spanien Reihe, Span 2022
10.00 Mayday Doku
11.30 Naturgewalten der Erde Reihe, USA 10 Erdbeben / Tsunami
13.05 Ice Road Rescue
13.50 Europa: Strategien der Verteidigung Polen / Großbritannien
15.25 Der Zweite Weltkrieg – Apokalypse der Moderne START Der Überfall auf Polen / Der Blitzkrieg im Westen
17.05 Geheimnisse des Zweiten Weltkriegs Dokureihe, GB 19. Tödlicher Weg nach Rom
17.50 Mayday Zusammenstoß über dem Grand Canyon / American-Airlines-Flug 191 / Fataler Fahrwerkschaden

DOKU



20.15 FLY – Ein Leben für den Sprung
USA 23 – Drei Paare (o.: Espen Fadnes und Julia Botelho), die mit Base-Jumping eine der gefährlichsten Sportarten der Welt ausüben, werden sieben Jahre lang begleitet.

22.00 Geld stinkt nicht Dokusoap, USA 2015 Monster-Sturm
22.45 Fernab des Gesetzes Dokureihe, USA 2022 Der Todesschuss / Erster Spatenstich / Die schwimmenden Toten
1.00 Mayday Dokureihe, Kan 2019. U. a.: Tödliche Neigung / Gefährlicher Steigflug

NAT GEO WILD HD

8.00 Tierische Eroberer Dokureihe. U. a.: Nilpferde in Kolumbien
10.20 Erstaunliche Kreaturen Reihe. Krabbeln und kriechen / Schräge Schönheiten
11.45 Queens – Königinnen des Tierreichs Der Wald der Winzlinge / Die Savanne
13.20 Der unglaubliche Dr. Pol Dokusoap, USA 2020. Notfälle im Pol-Ar-Land / Pro-Lapsus
14.50 Tierische Eroberer Reihe, Südafrika 2011 Invasion der Elche / Kojoten-Armee / Bettwanzen-Attacke
17.10 Tierisch gemein! Doku, GB 2013
17.55 Die komischsten Tiergesichter Dokureihe, Aus 2017
18.45 Der unglaubliche Dr. Pol Dokusoap, USA 2014. It's Raining Hen / Chaos im Büro

DOKUREIHE



20.15 Die Yukon-Tierärztin
USA 2021. Viel um die Ohren – Dr. Michelle Oakley (o.) hat keine Angst vor großen Tieren: Sie betreut einen kränkelnden Karibu, einen ausgewachsenen Elch und einen von einem Auto angefahrenen Dobermann.

21.00 Der unglaubliche Dr. Pol Dokusoap. Viel zu tun / Stille Nacht?
22.30 Die gefährlichsten Raubtiere der Welt Dokureihe. Brutale Killer / Tod aus der Tiefe / Gefährliches Spiel
0.50 Snakes in the City Mit dem nötigen Biss

RTL CRIME HD

5.45 Akte Mord – Ermittler auf Beweisjagd Reihe
6.30 Miami Vice (5/5+6)
8.05 Alarm für Cobra 11 (9/11+12) Actionserie
9.50 Akte Mord – Ermittler auf Beweisjagd Reihe
11.25 Miami Vice (5/7+8) Das Messer / Todesspiel
13.00 Medical Detectives Dokureihe, D 2020
13.50 Born to Kill Reihe, GB 2012. Donald Neilson / Patrick Mackay
15.30 CSI: Den Tätern auf der Spur (9/16) Serie Motel zum Mord
16.15 Renegade – Gnadenlose Jagd (2/12+13) Zwei mal zwei Millionen / Tödliche Beute
17.55 Akte Mord – Ermittler auf Beweisjagd Reihe. Notwehr oder Mord / Letzter Anruf / Tod auf dem Highway
19.30 CSI: Den Tätern auf der Spur (9/17) Krimiserie. Sackgasse

KRIMISERIE



20.15 Reyka – Mord in Afrika (2/4)
Südafrika 2024. Ein Sturm zieht auf – Reyka (Kim Engelbrecht) steht plötzlich selbst im Mittelpunkt der Ermittlungen, nachdem in ihrem Bett ein Mann gestorben ist.

21.10 CSI:NY (2/21–23) Serie, USA / Kan 06. Tödliche Nähe / Die tote Meerjungfrau / Nahkampf
23.25 Reyka – Mord in Afrika (2/4) Krimiserie Ein Sturm zieht auf
0.20 Medical Detectives
1.10 CSI: Den Tätern auf der Spur (9/17) Serie
1.50 Miami Vice (5/7+8)
3.25 Renegade (2/12+13)

RTL LIVING

6.00 Shopping Queen
7.35 Zwischen Tüll und Tränen D 2018
8.20 4 Hochzeiten und eine Traumreise Dokusoap
9.10 Chefkoch TV – Lecker muss nicht teuer sein
10.00 Grill den Profi Show
12.50 Ginos Familienurlaub – italienisch genießen
13.15 Jamie at Home Show
13.45 Wir sind klein und ihr seid alt Dokusoap
17.15 Shopping Queen Reihe Motto in Bremen: Keine halben Sachen – Geh mit deinem neuen Zweiteiler aufs Ganze! Tag 4: Michelle
18.05 Zwischen Tüll und Tränen Dokusoap
18.55 Nigellas Lieblingsrezepte Türkische Eier und Notfallbrownies
19.25 Jamies Superfood für jeden Tag Kochreihe, GB 2015 (1/1) Würziges Dal, gegrilltes Steak und Taboulé

DOKUSOAP



20.15 Einfach gut: Donals Familienrezepte
GB 2021. Mal ganz entspannt / Wochenend-Fest – Heute gibt es die Klassiker, mit denen Donal aufgewachsen ist: Lasagne aus Rinderhaxe (o.), ein knuspriges Hähnchensandwich und einen köstlichen Apfelkuchen.

21.15 So schmeckt Irland – Auf Entdeckungsreise mit Donal Dokureihe
22.10 Einfach kochen mit Mary Dokusoap
23.00 Das perfekte Dinner
23.50 Zwischen Tüll und Tränen Dokusoap
0.40 Einfach gut: Donals Familienrezepte

RTL PASSION

5.10 Unter uns Classics (4420–4422) Serie
6.25 Verbotene Liebe Classics (4423) Serie, D 13
7.10 Hinter Gittern (16/7+8)
8.45 Alles was zählt UHD (4606) Serie, D 2024
9.10 Unter uns UHD (7530)
9.40 GZSZ UHD (8181) Serie
10.05 McLeods Töchter (1/19) Familienserie
10.55 Buffy (2/8) Serie
11.40 Alles was zählt Classics (1689) Serie, D 13
12.10 Unter uns Classics (4423) Serie, D 2012
12.35 GZSZ Classics (4422)
13.05 Verbotene Liebe Classics (4424) Serie, D 13
13.55 Hinter Gittern (16/8)
14.45 Unter uns UHD (7530)
15.10 Alles was zählt UHD (4606) Serie, D 2024 Alles in Trümmern
15.40 GZSZ UHD (8181) Serie Gefühlsverwirrung
16.05 Temptation Island – Versuchung im Paradies Dokusoap, D 2021
17.50 Buffy (2/9–11) Serie, USA 1997. Die Rivalin / Das Ritual / Ted
20.15 Buffy (2/12+13) Mysteryserie, USA 1998. Faule Eier / Der Fluch der Zigeuner
21.50 GZSZ UHD (8181) Serie Gefühlsverwirrung
22.15 Unter uns UHD (7530) Fataler Versprecher
22.45 Alles was zählt UHD (4606) Serie, D 2024
23.10 GZSZ (1379,3385,4897,7413)
0.55 McLeods Töchter (1/20) Familienserie
1.40 Buffy (2/9) Serie
2.25 Heartland (2/8) Serie
3.10 Alles was zählt Classics (1689) Serie, D 13
3.35 Verbotene Liebe Classics (4424) Serie, D 13

SAT.1 EMOTIONS

8.25 Kommissar Rex (4/3)
9.15 Hannah Mangold & Lucy Palm – Tod im Wald TV-Krimi, D 2013 Mit A. Kling FSK: 12/**93 Min.**
10.45 Verliebt in Berlin (171+172) Telenovela
11.35 Anna und die Liebe (52+53) Telenovela
12.25 Das Küstenrevier (1/71+72) Krimiserie
13.40 Velvet ⊠ (1/16) Serie
14.25 In aller Fr. – Die jungen Ärzte (2/15) Serie
15.15 Sturm der Liebe (1488+1489) Soap
17.00 Velvet ⊠ (1/17) Serie
17.45 In aller Fr. – Die jungen Ärzte (2/16) Serie
18.35 Kommissar Rex (4/4)
20.15 Scott & Bailey (3/3+4) Krimiserie, GB 2013
21.50 Deadly Tropics (3/7+8)
23.35 Biarritz – Mord am Meer (1/3) Krimiserie
0.30 Scott & Bailey (3/3+4)

GEO TELEVISION HD

11.05 Liberté – Der blutige Weg aus Frankreichs Kolonialherrschaft Dokufilm, F 2020
14.00 Angriff der Wikinger
15.40 Die Geheimnisse der Sphinx Doku, F 2022
16.35 Stonehenge – Das Steinkreis-Rätsel
17.30 Wildes Lateinamerika
18.25 Milli Vanilli Dokufilm, USA 2023. Regie: Luke Korem **102 Min.**
20.15 Benjamin Netanjahu – Der Medienprofi und die Macht Dokufilm, Isr 2019. Regie: Dan Shadur **84 Min.**
21.45 Kroos Dokufilm, D 19 R.: M. Oldenburg **115 Min.**
23.40 Viagra – Die große Geschichte einer kleinen Pille Dokufilm, GB 23. R.: S. Bennett **89 Min.**
1.10 Milli Vanilli Dokufilm, USA 2023 **102 Min.**

PRO 7 FUN HD

12.15 Community (2/22,11,23)
13.20 Bob's Burgers (10/2–4) Zeichentrickserie
14.30 American Dad OO (2/16) Zeichentrickserie
14.50 American Dad OO (3/1–2) Trickserie
16.00 Bob's Burgers (10/5–7)
17.10 American Dad OO (3/4+5) Trickserie
17.55 Scrubs – Die Anfänger (2/6–8) Comedyserie
19.05 Community (2/24)
19.30 Community (3/1+2)
START 22-tlg. Serie, USA 2011
20.15 Bob's Burgers (9/17+18) Zeichentrickserie, USA 2019
21.00 American Dad OO START (16/1+2) 24-tlg. Zeichentrickserie, USA 19
21.45 Talentless Nana (8+9)
22.35 Tokyo Ghoul (2/2+3)
23.25 The Tonight Show Starring Jimmy Fallon
0.05 Bob's Burgers (9/17+18)

SILVERLINE

10.35 Vincent will Meer Drama, D 2010 FSK: 6/**91 Min.**
12.10 Ex Drummer ⊠ Drama, Bel 2007 FSK: 16/**101 Min.**
13.55 Revealer ⊠ Horror, USA 2022 FSK: 16/**86 Min.**
15.25 Höllenjagd bis ans Ende der Welt Abenteuer, USA 83. Mit Tom Selleck FSK: 12/**101 Min.**
17.10 The Calling Horror, USA / D 2000. Mit Laura Harris FSK: 16/**85 Min.**
18.40 Männersache Komödie, D 2009 FSK: 12/**95 Min.**
20.15 Nightmare Radio ⊠ Horror, Arg / NZL / GB 2019 FSK: 18/**104 Min.**
22.00 Silent Night – Bloody Night ⊠ Horrorthriller, USA 1972 FSK: 18/**81 Min.**
23.25 Nackt Tragikomödie, D 2002 FSK: 12/**96 Min.**
1.05 Nightmare Radio Horror, Arg / NZL / GB 2019 FSK: 18/**104 Min.**

genial gelungen geht so grausig OO Zweikanal Dolby Surround Dolby Digital SW schwarz-weiß UT Untertitel Bildbeschreibung für Sehbehinderte
OnDemand Verfügbar bei Sky On Demand oder in der Mediathek des jeweiligen Senders UHD Ultra HDTV ⊠ Jugendschutz-Vorsperre

KABEL 1 CLASSICS

8.15 Liegen lernen Komödie, D 2003. Mit Fabian Busch FSK: 12/**88 Min.**

9.45 Crazy Tragikomödie, D 1999. Mit Robert Stadlober FSK: 12/**93 Min.**

11.20 Die fetten Jahre sind vorbei Tragikomödie, D / Ö 2004. Mit Daniel Brühl, Julia Jentsch, S. Erceg FSK: 12/**120 Min.**

13.30 Whatever Happens Drama, D 2017. Mit Sylvia Hoeks FSK: 6/**97 Min.**

15.10 Nur Gott kann mich richten ⊠ Thriller, D 2017 FSK: 16/**97 Min.**

16.50 Jenseits der Stille Drama, D 1996 – Als Kind war Lara für ihre gehörlosen Eltern die Verbindung zur Außenwelt. Nun muss sich Lara zwischen Eltern und Karriere entscheiden. FSK: 6/**108 Min.**

18.40 Totentanz TV-Heimatdrama, D 2009. Mit G. Raab FSK: 12/**89 Min.**

KINOWELT TV

8.55 Abbitte Drama, GB / F 2007. Mit Keira Knightley FSK: 12/**118 Min.**

10.55 Die Stadt der Blinden Drama, Jap / Bra / Kan 2008. Mit Julianne Moore FSK: 12/**116 Min.**

12.55 Die Faust der Rebellen Krimidrama, USA ⊠ 1972. Mit Barbara Hershey FSK: 16/**85 Min.**

14.25 Rosa Luxemburg Biografie, D 1986. Mit Barbara Sukowa, D. Olbrychski FSK: 12/**118 Min.**

16.25 Ponyo – Das große Abenteuer am Meer 4 Anime, Jap 2008 – Das Goldfischmädchen Ponyo möchte ein Mensch werden. **97 Min.**

18.05 Erin Brockovich Drama, USA 2000. Mit Julia Roberts, A. Finney – Die Anwaltsgehilfin Erin Brockovich fordert einen Energiekonzern juristisch heraus. FSK: 6/**125 Min.**

sky sport top event

6.00 LIVE Tennis: United Cup 4. Tag in Perth und Sydney, Konferenz

10.00 LIVE Tennis: United Cup 4. Tag in Perth/Australien: **Alexander Zverev – Zhizhen Zhang**

12.00 LIVE Tennis: United Cup 4. Tag in Perth. Möglich: **Laura Siegemund – Qinwen Zheng** Die Chinesin Zheng gewann in Paris Olympia-Gold.

14.00 LIVE Tennis: United Cup 4. Tag: **Deutschland – China,** Mixed

16.00 Eishockey: NHL U. a.: Anaheim – Edmonton

16.45 Fußball: DFB-Pokal Achtelfinale: kompakt

17.30 Fußball: England 19. Spieltag: Leicester City – Manchester City

18.00 Fußball: England 19. Spieltag: West Ham United – FC Liverpool

18.30 Tennis: ATP-Turnier 2. Tag in Brisbane

sky sport mix

5.00 MotoGP: Großer Preis von Österreich Rennen

6.00 MotoGP: Großer Preis von Aragonien Rennen

7.00 Eishockey: NHL

9.00 MotoGP: Großer Preis von Barcelona Sprint

10.00 MotoGP: Großer Preis von Barcelona Rennen

11.00 Eishockey: NHL U. a.: Anaheim – Edmonton

14.00 NHL on the Fly Aktuelle Meldungen aus der besten Eishockey-Liga der Welt

14.30 Eishockey: NHL U. a.: Anaheim – Edmonton

15.00 MotoGP: Großer Preis von Japan Sprint

16.00 MotoGP: Großer Preis von Japan Rennen

17.00 Eishockey: NHL Anaheim Ducks – Edmonton Oilers

19.00 NHL on the Fly

19.25 Fußball: DFB-Pokal

20.10 Female Football around the World Reihe. Südafrika

sky sport

9.45 Fußball 19. Spieltag: Leicester – Man. City

10.15 Fußball 19. Spieltag: Tottenham – Wolves

12.30 Fußball PL Moments: T. Henry's Top 10

13.30 Fußball Ultimates: T. Henry's Best PL Goal

13.45 Fußball: England Liverpool – Newcastle United (1995/96)

14.00 Fußball: England U. a.: Legends: Robert Pires / 19. Sp.: Leicester City – Man. City

16.30 Fußball: England PL Stories (Legends) / 19. Spieltag: Fulham – Bournemouth / Everton – Forest

18.00 Fußball: England 19. Sp.: Crystal Palace – Southampton / Spurs – Wolves / Newcastle - Manchester United (2001/02) / 19. Sp.: Leicester – Man. City / West Ham – Liverpool

sky sport

6.00 U19-DFB-Nachwuchsliga 1. Spieltag: Dortmund – Rot-Weiß Essen

8.00 U17-DFB-Nachwuchsliga 1. Spieltag: Schalke 04 – Bor. M'gladbach

10.00 U19-DFB-Nachwuchsliga 3. Spieltag: 1. FC Köln – Leverkusen

12.00 U19-DFB-Nachwuchsliga 4. Spt.: Frankfurt – Kickers Offenbach

14.00 U17-DFB-Nachwuchsliga 4. Spieltag: Leipzig – Dynamo Dresden

16.00 Bundesliga Dortmunder Jungs – Mit der U19 durch Europa (1) – Ein Blick hinter die Kulissen des Teams, das in der Youth League begeistert.

16.30 Bundesliga Dortmunder Jungs – Mit der U19 durch Europa (2)

17.05 U17-DFB-Nachwuchsliga 6. Spieltag: Bor. Dortmund – Meppen

DRAMA

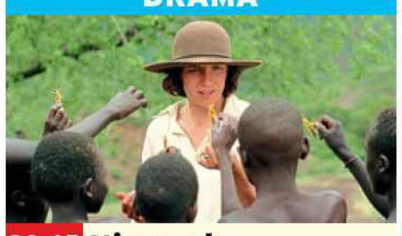

20.15 Nirgendwo in Afrika
D 2001. Mit Merab Ninidze – Die jüdische Familie Redlich emigriert nach Kenia, wo der Anwalt Walter als Verwalter auf einer Farm arbeitet. Während die kleine Tochter schnell Freundschaften schließt, stehen Walter und seine Frau Jettel (Juliane Köhler) vor den Trümmern ihrer Ehe. FSK: 6/**141 Min.**

22.35 Die weiße Massai Drama, D 2005. Mit Nina Hoss FSK: 12/**125 Min.**

0.40 Heaven Krimidrama, D / F / USA / GB / It 2002 FSK: 12/**90 Min.**

HORRORKOMÖDIE



20.15 100 Bloody Acres ⊠
Aus 2012. Mit Anna McGahan – Das Düngergeschäft von den Brüdern Lindsay (Angus Sampson, l.) und Reg Morgan (Damon Herriman) boomt, seitdem sie ihren Verkaufsschlager mit den Resten eines Unfallopfers angereichert haben. FSK: 18/**87 Min.**

21.45 Jeepers Creepers ⊠ Horror, USA / D 01. Mit G. Philips FSK: 16/**88 Min.**

23.15 Menschliche Dinge Drama, F 2021. Mit Ben Attal FSK: 12/**135 Min.**

1.30 A War Drama, Dän / F 2015. Mit Pilou Asbæk, T. Novotny FSK: 16/**115 Min.**

FUSSBALL



20.30 LIVE Fußball: England
19. Spieltag: **Manchester United – Newcastle United Anstoß: 21.00**
Manchester zahlte für Matthijs de Ligt (o.) rund 45 Millionen Euro Ablöse an den Bayern München – die geringste Summe, die je in den niederländischen Verteidiger investiert wurde.

23.00 Fußball: England What a Strike!

0.00 Eishockey: NHL Anaheim – Edmonton

0.15 Eishockey: NHL Detroit – Washington

0.30 LIVE Tennis: United Cup 5. Tag in Perth und Sydney. Bis 9.00 Uhr

FUSSBALL



20.35 LIVE Fußball: England
19. Spieltag: **Aston Villa – Brighton & Hove Albion Anstoß: 20.45**
Dank Ollie Watkins (v.) spielt Aston Villa um einen Platz im internationalen Geschäft. Der Stürmer trifft im Schnitt fast in jeder zweiten Partie. Schon vor der Saison standen für ihn in 146 Spielen 59 Tore zu Buche.

22.45 MotoGP Rückblick

23.45 NHL on the Fly

0.15 Eishockey: NHL U. a.: Anaheim Ducks – Edmonton Oilers

1.00 LIVE Eishockey: NHL Florida Panthers – New York Rangers Bis 4.00

FUSSBALL



20.30 LIVE Fußball: England
19. Spieltag: **Manchester United – Newcastle United**
Anstoß: 21.00
Im letzten Premier-League-Spiel des Jahres will sich die Gastmannschaft um Ex-BVB-Stürmer Alexander Isak (o.) gegen die Red Devils behaupten.

23.00 Fußball: England 19. Spieltag: What a Strike! Highlight-Show

0.00 Fußball: England Newcastle United – Man. United (2001/02)

0.30 Fußball: England Club 100: Paul Scholes

1.00 Fußball 19. Sp.: Ipswich – Chelsea. Bis 3.00

FUSSBALL



19.00 U19-DFB-Nachwuchsliga
9. Spieltag: FC Bayern – SpVgg Unterhaching – Die Bayern (Felipe Chavez, r.) feierten zuvor acht Siege in Folge.

21.00 Bundesliga Unglaubliche Momente – 10 Jahre Deutscher A-Juniorenmeister (TSG Hoffenheim)

21.45 U19-DFB-Nachwuchsliga 13. Spieltag: Stuttgart – TSG Hoffenheim

23.45 U17-DFB-Nachwuchsliga 12. Spielt.: Bayern München – TSV 1860

1.45 U19-DFB-Nachwuchsliga 8. Spieltag: FC Schalke 04 – Fortuna Düsseldorf. Bis 3.45

EUROSPORT 2 HD

5.30 Olympia Paris 2024 Schwimmen, 5. Tag

7.00 Olympia Paris 2024 Kunstturnen, 6. Tag

8.30 Olympia Paris 2024 Leichtathletik, 9. Tag

10.00 Olympia Paris 2024 Fußball: Finale Damen

12.00 Olympia Paris 2024 Fußball: Finale Herren

14.00 Olympia Paris 2024 Leichathletik, 9. Tag

16.00 Olympia Paris 2024 Basketball: Finale D

18.00 Olympia Paris 2024 Basketball: Finale H

20.00 Olympia Paris 2024 Leichtathletik: Tag 9

22.00 Olympia Paris 2024 Straßenradrennen H

0.00 Olympia Paris 2024 Leichtathletik

1.30 The Power of the Olympics Paris 2024

3.30 Olympia Paris 2024 Schlussfeier. Highlights

SPORT IM LIVESTREAM

5.30 NFL Extracts DAZN
LIVE GameDay Final

13.20 Darts-WM DAZN
LIVE 13. Tag, Session 1

14.00 NFL Extracts DAZN
LIVE Good Morning Football

18.00 Fußball: Serie A DAZN
LIVE 18. Spieltag: **Como 1907 – US Lecce**

19.00 Eishockey: DEL
LIVE 32. Spieltag, MAGENTA u. a.: **ERC Ingolstadt – Adler Mannheim, Augsburg – Eisbären Berlin**

20.15 Fußball: Serie A DAZN
LIVE 18. Spieltag: **FC Bologna – Hellas Verona**

21.30 Eishockey: U20-WM
LIVE 4. Spieltag: MAGENTA **Deutschland – Lettland**

23.57 Football: NFL DAZN
LIVE **San Francisco 49ers – Detroit Lions**

3.50 Basketball: NBA DAZN
LIVE **Sacramento Kings – Dallas Mavericks**

sky sport

5.00 Motorsport: GT World Challenge Europe Magny Cours (Sprint Cup)

6.00 Formel 1: Großer Preis von Monaco 1. Training

7.30 Formel 1: Großer Preis von Monaco 2. Training

9.00 Formel 1: Großer Preis von Monaco 3. Training

10.30 Formel 1: Großer Preis von Monaco Qualifying

12.00 Formel 1: Großer Preis von Monaco Rennen

14.00 Formel 3 1. Rennen in Monte-Carlo

15.00 Formel 3 2. Rennen

16.00 Formel 2 1. Rennen

17.00 Formel 2 2. Rennen

18.00 Motorsport: IndyCar GP in Road America

20.00 Formel 1: Großer Preis von Monaco Rennen

22.00 Formel 2 1. Rennen

23.00 Formel 2 2. Rennen

0.00 Motorsport: IndyCar

sky sport golf

14.15 Golf: DP World Tour Italian Open, 4. Tag

17.15 Golf: DP World Tour Turnier in Eichenried

17.45 Langer – lebende Legende Talk, D 2024

18.15 Golf: DP World Tour Scottish Open

18.45 Golf: DP World Tour Czech Masters

19.15 Golf: DP World Tour Danish Championship

19.45 Golf: DP World Tour British Masters hosted by Sir Nick Faldo

20.15 Golf: DP World Tour European Masters

20.45 Golf: DP World Tour Irish Open

21.15 Golf: DP World Tour PGA Championship

21.45 Golf: DP World Tour Open de Espana

22.15 Golf: DP World Tour Alfred Dunhill Links Championship

sky sport tennis

10.00 LIVE Tennis: United Cup 4. Tag in Perth: **Deutschland – China,** Herren-Einzel Möglich: **Alexander Zverev – Zhang Zhizhen**

12.00 LIVE Tennis: United Cup 4. Tag in Perth: **Deutschland – China,** Damen-Einzel

14.00 LIVE Tennis: United Cup 4. Tag in Perth: **Deutschland – China,** Mixed

16.00 Tennis: ATP-Turnier 2. Tag in Brisbane

18.00 Tennis: WTA-Turnier Rückblick Wuhan

18.30 Tennis: United Cup 4. Tag in Perth

20.30 Tennis: United Cup 4. Tag in Perth

22.30 Tennis: United Cup 4. Tag in Perth

0.30 LIVE Tennis: United Cup Konferenz, 5. Tag

sky sport austria 1

10.50 Fußball: Bundesliga 100% RB Salzburg (Runden 13-16)

11.15 Fußball: Bundesliga 100% LASK (Rd. 1-16)

13.00 Fußball: Conference League Olympiacos – Florenz, Finale 2024

15.30 Fußball: Europa League Atalanta Bergamo – Bayer Leverkusen, Finale 2024

18.00 Fußball: Champions League BVB – Real Madrid, Finale 2024

20.30 LIVE Fußball: England 19. Spieltag: **Manchester United – Newcastle United Anstoß: 21.00 Uhr**

23.00 Fußball: Bundesliga 1. Runde: Rapid Wien – Sturm Graz

23.30 Fußball Grazer AK – RB Salzburg (2005/06)

1.15 Fußball: Bl 2. Runde: Sturm Graz – Hartberg

Sky Cinema-Paket | Weitere Pay-TV-Angebote

! Letzte Ausstrahlung **Serieninfo:** Sendungs- o. Folgentitel (1/2) = 1. Staffel / 2. Folge **HD** auch in HDTV empfangbar, nicht in allen Kabelnetzen verfügbar Altersempfehlungen: 3 ab 3 Jahren

SPIELFILME

20.15 RTL ZWEI

Sonic the Hedgehog 2



Sonic will die Welt retten

NEU ACTIONKOMÖDIE Alien-Igel Sonic hat sich nun in Green Hills niedergelassen. Zum Leidwesen von Kumpel Tom will er zeigen, dass er das Zeug zum echten Helden hat. Die Gelegenheit ist schnell da, als er von Erzfeind Dr. Robotnik und dessen neuem Partner Knuckles auf die ultimative Probe gestellt wird. Das Duo sucht einen rätselhaften Smaragd, der die Macht hat, die Zivilisation zu zerstören. Wie gut, dass Sonic schnell Verstärkung erhält...

INFO Nachdem sich Teil 1 wider Erwarten zum Kassenschlager entwickelte, war ein Sequel nur eine Frage der Zeit. In Sachen Action und Humor steht diese Fortsetzung dem ersten Film in nichts nach.

USA/Jap/Kan 2022 D James Marsden, Jim Carrey **Sprecher** Julien Bam, Oliver Stritzel **R** Jeff Fowler **FSK** 12 **140/109 Min.** ➜**22.35 Wh. 1.1.** 17.55

TAGESTIPP tvDIGITAL

Erneut ein knallbuntes und rasantes Familienspektakel

Humor	Action	Spannung	Gefühl	Effekte
●●	●●	●	●	●●●

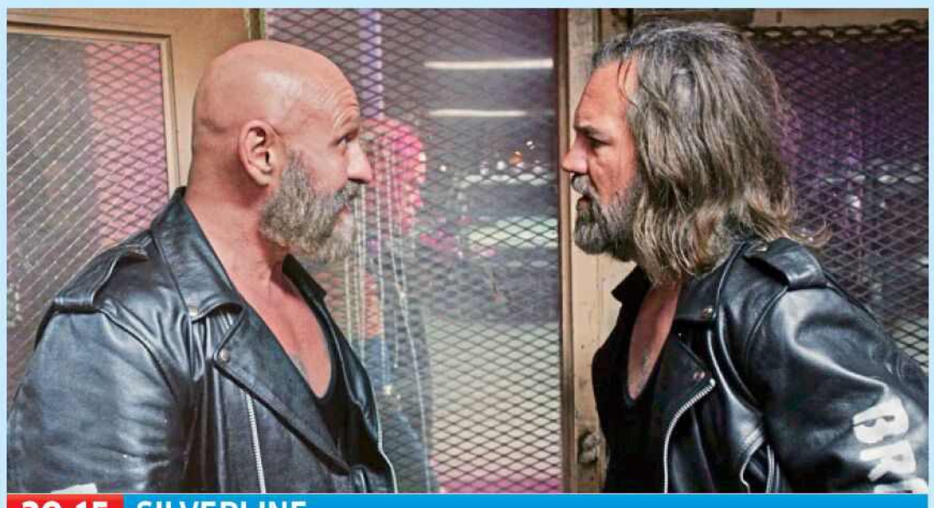

20.15 SILVERLINE

The Manson Brothers Midnight Zombie Massacre

NEU HORROR Die Brüder Stone (Chris Margetis, r.) und Skull Manson (M.J. Carey) sind als Wrestler auf dem absteigenden Ast. Ein Halloween-Match soll ihre Karrieren retten. Als das Publikum zu Zombies wird, haben die Brüder andere Sorgen...

INFO Hommage an Trash-Klassiker, ohne deren Pulp-Qualität.

USA 2021 D David Meadows, Randy Couture, D.B. Sweeney, Jayden Lund **R** Max Martini **FSK** 18 ⊠ **92 Min.** ➜**21.50 Wh. 31.12.** 23.45

Mau gespielt, aber immerhin blutig

Humor	Action	Spannung	Gefühl	Effekte
●	●●●	●●		●



18.10 RTL ZWEI

Per Anhalter durch die Galaxis

SCI-FI-KOMÖDIE Die Erde soll einer intergalaktischen Autobahn weichen. Arthur Dent (Martin Freeman, r.) und sein Alien-Kumpel Ford (Mos Def) fliehen rechtzeitig ins All... Skurrile Parodie auf gängige Sci-Fi-Klischees.

GB/USA 2005 D Sam Rockwell, Zooey Deschanel **R** Garth Jennings **FSK** 6 **125/105 Min.** ➜**20.15 Wh. 1.1.** 12.45

Abgefahrene Gags, nicht nur für Fans

Humor	Action	Spannung	Gefühl	Effekte
●●●	●	●	●	●●



20.15 SAT.1

Ich – Einfach unverbesserlich

ANIMATION Höher, schneller, weiter! Nachdem Vector die Cheopspyramide geklaut hat, steht Superschurke Gru (o.) unter Zugzwang und plant eine riesige Schandtat: Er will den Mond stehlen. – Geniale Anarcho-Farce.

USA 2010 OT Despicable Me **Sprecher** Jan Delay, Oliver Rohrbeck **R** Pierre Coffin, Chris Renaud **110/91 Min.** ➜**22.05 Wh. 1.1.** 16.30

Tiefschwarze Groteske für alle Generationen

Humor	Action	Spannung	Gefühl	Effekte
●●	●●	●●	●	



20.15 KABEL 1

16 Uhr 50 ab Paddington

KRIMIKOMÖDIE Aus dem Zugfenster beobachtet Miss Marple (Margaret Rutherford), wie eine Frau erwürgt wird. Für die Polizei Hirngespinste, doch die Lady bleibt dran und weiht Mr. Stringer (Stringer Davis) ein. – Miss Marples Einstand wurde gleich ein Hit.

GB 1961 SW **OT** Murder She Said **D** Charles Tingwell, James Robertson Justice, Michael Golden **R** George Pollock **FSK** 12 **105/80 Min.** ➜**22.00**

Diese Senioren-Spürnase ist legendär

Humor	Action	Spannung	Gefühl	Effekte
●		●●		



20.15 RBB

Tatort: Nichts als die Wahrheit (1/2)

TV-KRIMI Karow muss den Tod einer Polizistin aufklären, als sich Susanne Bonard (Corinna Harfouch, mit Mark Waschke) zum Dienst meldet. Sie wollte rechte Strömungen an der Polizeiakademie publik machen und flog...

D 2023 D Ercan Karacayli, Ivo Kortlang, Bernhard Conrad, Kaya Marie Möller, Christoph Jöde **R** Robert Thalheim **90 Min.** ➜**21.45**

Politischer Sprengstoff, couragiert erzählt

Anspruch	Action	Spannung	Gefühl	Effekte
●●	●	●●●	●	



20.15 WARNER FILM

Prometheus – Dunkle Zeichen

SCI-FI Die „Prometheus" ist auf dem Weg zu einem Gestirn, das auf prähistorischen Felszeichnungen abgebildet ist. Archäologin Shaw, Expeditionsleiterin Vickers und Android David (Michael Fassbender) erwartet die Hölle.

USA 2012 OT Prometheus **D** Noomi Rapace, Idris Elba, Charlize Theron **R** Ridley Scott **FSK** 16 ⊠ **120 Min.** ➜**22.20 Wh. 1.1.** 18.05

Motivstarker, symbolschwerer Grusler

Humor	Action	Spannung	Gefühl	Effekte
	●●	●●	●	●●



20.15 HEIMATKANAL

Die Zürcher Verlobung

KOMÖDIE Sprechstundenhilfe Juliane (Liselotte Pulver) verarbeitet die Liebe zu ihrem Chef (Paul Hubschmid) in einem Drehbuch. Ausgerechnet Jeans Freund will es verfilmen... Der kultige Liebesreigen glänzt mit offen selbstironischen Späßen.

D 1957 D Bernhard Wicki, Werner Finck, Maria Sebaldt, Roland Kaiser, Wolfgang Lukschy **R** Helmut Käutner **FSK** 12 **101 Min.** ➜**21.55**

Hat nichts von seinem Charme verloren

Humor	Action	Spannung	Gefühl	Effekte
●●			●●	



20.15 KABEL 1 CLASSICS

Pal Joey

MUSICAL Witwe Vera (Rita Hayworth, r.) hat Geld und verspricht dem attraktiven Entertainer Joey (Frank Sinatra) einen Nachtclub. Dafür muss er nur die Finger von der schönen Linda (Kim Novak) lassen... Der Film-Soundtrack ist voller unsterblicher Ohrwürmer.

USA 1957 D Bobby Sherwood, Barbara Nichols, Elizabeth Patterson, Robin Morse **R** George Sidney **FSK** 6 **105 Min.** ➜**22.00**

Die drei Stars agieren in absoluter Bestform

Humor	Action	Spannung	Gefühl	Effekte
●●				



21.45 HESSEN

Grießnockerlaffäre

KRIMIKOMÖDIE Dorfpolizist Franz Eberhofer (Sebastian Bezzel) ein Mörder? Dummerweise ist die Tatwaffe Franz' Taschenmesser. Sein Chef Barschl war zwar ein Idiot, erstochen hat er ihn aber dennoch nicht. – Vierter Provinzspaß nach Rita Falk.

D 2017 D Simon Schwarz, Lisa Maria Potthoff, Francis Fulton-Smith, Franziska Singer **R** Ed Herzog **FSK** 12 **90 Min.** ➜**23.15 Wh. 31.12.** 3.00

Kultig, schräg und wie immer ein Mordsspaß

Humor	Action	Spannung	Gefühl	Effekte
●●●	●	●●		



22.15 SKY CLASSICS

Der Tolpatsch mit dem sechsten Sinn

KOMÖDIE Der Filialleiter Pierre (Pierre Richard) sitzt in der Klemme: Erst will ihn Freundin Janet (Jane Birkin) verlassen, dann überfallen Räuber seine Bank. Bevor der Boss dahinterkommt, nimmt Pierre die Fährte auf.

F/D 1975 OT La Course A L' Échalote **D** Marc Doelnitz, Michel Aumont, Amadeus August, Henri Déus **R** Claude Zidi **FSK** 12 **95 Min.** ➜**23.55**

Turbulentes Chaos: lustig bis nervend

Humor	Action	Spannung	Gefühl	Effekte
●●	●●	●	●	



22.35 RTL ZWEI

Per Anhalter durch die Galaxis

SCI-FI-KOMÖDIE Die Erde soll einer intergalaktischen Autobahn weichen. Arthur Dent (Martin Freeman, r.) und sein Alien-Kumpel Ford (Mos Def) fliehen rechtzeitig ins All... Skurrile Parodie auf gängige Sci-Fi-Klischees.

GB/USA 2005 OT The Hitchhiker's Guide to the Galaxy **D** Sam Rockwell, Zooey Deschanel **R** Garth Jennings **FSK** 6 **130/105 Min.** ➜**0.45**

Abgefahrene Gags, nicht nur für Fans

Humor	Action	Spannung	Gefühl	Effekte
●●●	●	●	●	●●

genial gelungen geht so grausig NEU TV-Premiere OnDemand Verfügbar bei Sky On Demand oder in der Mediathek des jeweiligen Senders

●●● sehr viel ●● viel ● wenig **Serieninfo:** Sendungs- o. Folgentitel (1/2) = 1. Staffel / 2. Folge

SHOW & CO



20.15 ZDF

Willkommen 2025

LIVE SHOW Never change a winning team! Johannes B. Kerner und Andrea Kiewel begrüßen vor der beeindruckenden Kulisse des Brandenburger Tors zum achten Mal Publikum vor Ort (20 Euro Eintritt) und den Bildschirmen. Für Stimmung sorgen sollen u.a. Alex Christensen, Ásdís, Bausa, Chris de Sarandy, Tim Kamrad, Loi, Maite Kelly, Sarah Engels, Johnny Logan, Marcus & Martinus, Nemo und Peter Schilling. Wenn er seinen Hit „Major Tom" von 1982 intoniert, dürften die Zuschauer völlig losgelöst reagieren. 270 Min.→0.45



20.15 DAS ERSTE

Silvester-Schlagerbooom 2025 live

LIVE SHOW Wo sonst Bälle durch die Luft sausen, wird aus voller Kehle gesungen. Florian Silbereisen feiert sein 30-jähriges Showreihen-Jubiläum in der Basketballarena des FC Bayern. Es feiern u.a. mit: Andrea Berg, Howard Carpendale, Bonnie Tyler und Gitte Haenning. 245 Min.→0.20



21.45 NDR

Inas Silvesternacht

TALKSHOW Schnacken bis der Arzt kommt: Ina Müller (o.) lädt zu einer Sonderausgabe in den Schellfischposten an den Hamburger Landungsbrücken. Am Tresen sitzen Guido Maria Kretschmer, Bettina Tietjen und Sebastian Ströbel. Musik liefern u.a. Tina Dico und Christian Steiffen. 115 Min.→23.40

SERIE



16.10 MDR

Ein Herz und eine Seele (1/12)

COMEDY Silvesterpunsch Vor genau 51 Jahren bereitet sich auch Familie Tetzlaff auf den Jahreswechsel vor. „Ekel" Alfred (Heinz Schubert, r.) vertraut beim Punsch auf ein überliefertes Rezept und läuft beim Panschen zu nörglerischer Höchstform auf. – Mit dieser Episode wechselte die Serie 1973 von Schwarz-Weiß zu Farbe. 45 Min.→16.55



20.15 SUPER RTL

Mr. Bean (1/6)

COMEDY Mr. Bean reist wieder Er kämpft mit Popeln, Badehosen und seinem Mini, ist neugierig, feige und auch gemein. Mit geradezu haarsträubender Unbeholfenheit stolpert der wortkarge Spießer Mr. Bean (Rowan Atkinson) über die Tücken des Alltags. Acht Folgen der von 1989 bis 1995 produzierten Serie, hier in loser Reihenfolge gezeigt. 30 Min.→20.45

NATUR & REISE

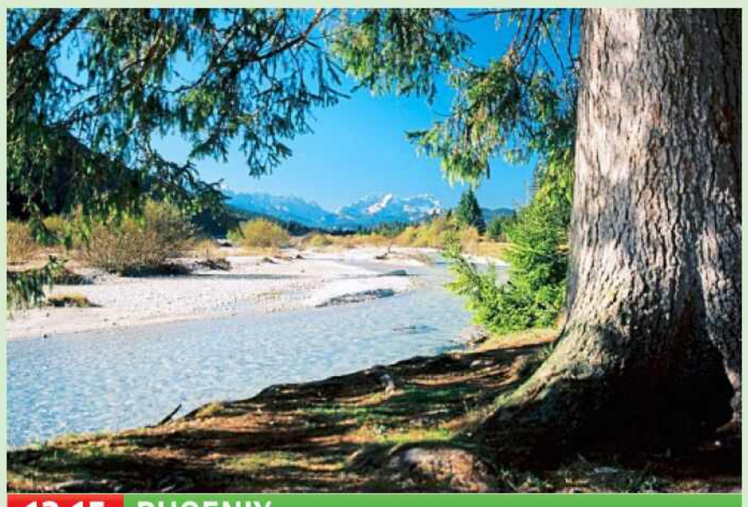

13.15 PHOENIX

Wildes Deutschland

PORTRÄT Die Isar Glasklar und eiskalt! Auf den ersten 60 Kilometern von ihrer Quelle im Karwendelgebirge bis zum Sylvensteinstausee fließt die Isar als naturnaher Wildfluss. Flussregenpfeifer, Wasseramseln und Gänsesäger ziehen dort ihre Jungen groß. Tierarten, die vom Aussterben bedroht sind, konnten Zuflucht finden. Doch wie lange noch? Vor allem der Mensch stört die Vögel beim Brüten. Jürgen Eichinger fängt die fragile Schönheit der Oberen Isar ein, folgt ihrem Lauf vom Frühjahr bis zum Winter. 45 Min.→14.00



16.15 PHOENIX

Auf dem Mekong durch Laos

PORTRÄT Mit rund 4500 km zählt der Mekong (deutsch: neun Drachen) zu den zwölf größten Flüssen der Erde. Für die Laoten ist er einer der wichtigsten Verkehrswege zu nassen Reisfeldern, Mönchen, Webkünstlern und zum UNESCO-Welterbe Luang Prabang. 45 Min.→17.00



20.15 HISTORY

Shark Terror

NEU TIERE Juli 1916: Nur wenige Meter vom Strand entfernt tötet ein Hai an der US-amerikanischen Atlantikküste (New Jersey) einen Badenden. In den folgenden Tagen kommt es zu vier weiteren Attacken, drei Menschen sterben. Bis heute gelten Haiangriffe in dieser Region als Ausnahme. – 2-tlg., nonstop. 50 Min.→21.05

DOKU & REPORT



12.00 DAS ERSTE

Interreligiöse Segensfeier

NEU RELIGION Nicht alle Religionen feiern den Jahreswechsel heute. Das jüdische Jahr begann bereits im Oktober, das chinesische Neujahrsfest startet erst im Januar. In der St.-Elisabeth-Kirche (Foto) in Berlin-Mitte blicken Gläubige gemeinsam zurück auf die vergangenen Monate und präsentieren Klänge ihrer Heimat. 50 Min.→12.50



16.30 ZDF INFO

200 Jahre Kriminalgeschichte

START WISSEN Von 1800 bis 1900 Abscheuliche Verbrechen! Spannender Einblick in die Polizeiarbeit und menschliche Abgründe. Wie haben sich die Aufgaben der Fahnder und die Verbrechen im Laufe der Jahrhunderte geändert? Polizisten und Historiker berichten. – 5 Folg. (2011), die weiteren Teile laufen im Anschluss. 45 Min.→17.15

KINDER



8.00 DAS ERSTE

Das doppelte Lottchen

TV-KOMÖDIE Erich Kästners Klassiker, 2017 sympathisch neu aufgelegt: Im Ferienheim trifft die feingeistige Lotte (Delphine Lohmann, l.) auf Wildfang Luise (Mia Lohmann), die ihr ähnlich sieht. Erst können sich die Mädchen nicht ausstehen, bis sie herausfinden, dass sie Zwillinge sind. Sie beschließen, ihre Rollen zu tauschen. Luise geht als Lotte nach Frankfurt zu ihrer Mutter, Lotte als Luise nach Salzburg zu ihrem Vater. Weshalb haben die Eltern die Existenz der jeweils anderen Schwester vorenthalten? 90 Min.→9.30



6.35 ZDF

Bibi & Tina – Tohuwabohu total

KOMÖDIE Hex, hex zum Vierten! Unprätentiös greift Detlev Buck die Flüchtlingskrise auf. Tina (Lisa-Marie Koroll, r.) und Bibi (Lina Larissa Strahl) helfen dem vor der Zwangsheirat geflohenen Mädchen Adea. – Mit peppigen Songs und furiosem Ende! 2022 legte Buck einen fünften „Bibi & Tina"-Film nach. 105 Min.→8.20



7.30 DAS ERSTE

Die Sendung mit der Maus

GESCHICHTEN Can-Sat-Wettbewerb Ein Satellit, so klein wie eine Dose, der, neben Temperaturen messen, noch etwas ganz Besonderes kann: die Waldbrandgefahr aufspüren. Das Schulteam aus Bad Homburg zeigt zwei Wochen vor dem Start des Satelliten, wie die Bauteile auf den Platinen funktionieren. 30 Min.→8.00



11.35 DAS ERSTE

Märchenreise

NEU PORTRÄT Des Kaisers neue Kleider Clarissa Corrêa da Silva (o.) wandelt auf den Spuren des Andersen-Märchens. Welches Fünkchen Wahrheit steckt darin? Stimmt es wirklich, dass Kaiserinnen und Kaiser früher ihre Kleider nur einmal getragen haben? Zudem versucht sich Clarissa auf einem 300 Jahre Webstuhl und besucht einen Zauberer. 25 Min.→12.00



20.10 KIKA

Checkpoint

NEU SHOW Feuerwerk Zum Jahreswechsel testen Tommy Scheel (l.), Cem und Kenneth, weshalb Raketen nicht in den Boden gesteckt werden sollten, wenn man sie zündet. Beim Wettkampf der Jungs gegen die Mädchen zeigt sich, wer mit Messern besser zielen kann. Lisa und Keneth kämpfen beim Autobowling mit brennenden Bällen um den Sieg. 50 Min.→21.00

SW schwarz-weiß OmU Original mit Untertiteln OT Originaltitel D Darsteller R Regie ! Letzte Ausstrahlung
FSK Altersfreigabe der Freiwilligen Selbstkontrolle der Filmwirtschaft ⊠ Jugendschutz-Vorsperre

MORGENS 14 – 20 – PRIMETIME – 22 – NACHTS

DAS ERSTE HD

5.30 **Kinderprogramm**
7.05 **Checker Julian** 6 UT
Magazin. Der Silvester-Check
7.30 **Sendung mit der Maus** 3
Can-Sat-Wettbewerb UT
8.00 **Das doppelte Lottchen**
TV-Komödie, D 2017 UT
Mit Mia Lohmann **90 Min.**
9.35 **Kinderprogramm**
11.35 **Märchenreise** 6 UT
NEU Doku, D 2024
Des Kaisers neue Kleider
12.00 **Interreligiöse Segensfeier**
NEU Aus der St. Elisabeth UT
Kirche in Berlin-Mitte
12.50 **Tagesschau** UT
13.00 **Sportschau** UT **Langlauf**
LIVE 20 km Herren, Zsfg. **13.15**
Skispringen: Vierschanzentournee Aus Garmisch-Partenkirchen. Qualifikation Herren **– S. 8 14.55 Langlauf** Aus Toblach. 20 km Damen **16.20 Skispringen** Aus Garmisch-Partenkirchen. Damen, 1. und 2. Durchgang
18.00 **Dinner for One** UT
Show, D 1963. Mit Freddie Frinton, May Warden
18.20 **Tagesschau** UT
18.30 **Aufbruch in die**
NEU **Unendlichkeit** UT
Konzert, D 2024 **90 Min.**
20.00 **Tagesschau** UT
20.10 **Neujahrsansprache des**
NEU **Bundeskanzlers** UT

ZDF HD

5.45 **Spellbound – Verzaubert in Paris** 10 UT (2/13) Serie
6.10 **Bibi und Tina** 5 UT (1/8)
6.35 **Bibi & Tina – Tohuwabohu total** UT Komödie, D 17
Mit Lina L. Strahl **105 Min.**
8.20 **Bibi & Tina – Einfach anders** UT Familienfilm, D 22. Mit K. Hirschberg **95 Min.**
10.00 **Aschenputtel** 6 UT TV-Märchen, D 2010. Mit Emilia Schüle, Max Felder **85 Min.**
11.30 **Ein Sommer in der Toskana** UT TV-Drama, D 2019
Mit Wolke Hegenbarth, Kerem Can FSK: 6/**90 Min.**
13.00 **Rosamunde Pilcher: Die Braut meines Bruders**
TV-Liebesfilm, D 19. Mit UT Anna Hausburg – Emma und ihr Freund eröffnen einen Sandwich-Lieferdienst. Doch dann wird Emma ungewollt schwanger. **90 Min.**
14.30 **Bares für Rares – Lieblingsstücke** UT D 2024
15.45 **heute Xpress** UT
15.50 **Die Helene-Fischer-Show** UT (Wh. v. Mi.)
19.00 **heute / Wetter** UT
19.15 **Neujahrsansprache des**
NEU **Bundeskanzlers** UT
19.25 **heute-show spezial** UT
D 2024. Das war 2024
Mit Fabian Köster, Lutz van der Horst (Wh. vom Sa.)

RTL HD

5.30 **Der Blaulicht-Report**
6.35 **Asterix und die Wikinger**
Zeichentrick, Dän / F 06 UT
Regie: Stefan Fjeldmark, Jesper Møller FSK: 6/**65/68 Min.**
7.40 **Kung Fu Panda 2 – Doppelt bärenstark** UT
Animation, USA 2011
(Wh. vom So.) FSK: 6/**85/90 Min.**
9.05 **Der gestiefelte Kater** UT
Animation, USA 11. Spr.: Benno Fürmann (v. So.) **95/86 Min.**
10.40 **Ich – Einfach unverbesserlich 3** UT Animation, USA 2017. Spr.: Oliver Rohrbeck, Martina Hill (v. So.) **95/87 Min.**
12.15 **Die ultimative Chart-Show** D 2021. Die Party beginnt (1) Gäste: Janine Kunze, Eloy de Jong. Musik: Hugel, Anita Doth, Jenny Berggren, Pur, Melanie C, Andrea Berg, DJ Ötzi – Silvester 2001 präsentierte Oliver Geissen von 12.00 bis 2.00 Uhr die bisher längste RTL-„Chartshow". Dafür wurden zunächst die Ausgaben 147, 149 und 151 neu zusammengeschnitten. Die 160. Folge ab 20.15 Uhr war dann neu.
18.45 **RTL Aktuell / Wetter**
19.05 **Die ultimative Chart-Show** D 2021. Die Party beginnt (2; Forts. v. 12.15)

SAT.1 HD

6.35 **Das 1% Quiz** UT Show, D 2023 (2/6) (Wh. vom Sa.)
8.25 **Murmel Mania** 4-tlg. Show,
START D 2024 (1) – Hier kommt es zum Aufeinandertreffen der Moderatorinnen Mareile Höppner, Jeannine Michaelsen und Panagiota Petridou. Wer von ihnen meistert die Murmelbahnen, Hindernisparcours und Strecken mit der besten Kugel-Taktik?
10.25 **Murmel Mania** (2) Gäste: Ilka Bessin, Paul Panzer, Chris Tall
12.15 **Murmel Mania** (3) Gäste: Michael Beck, Sasha, Tom Beck
14.10 **Murmel Mania** Show, D 2024 (4) – Die prominenten Kandidaten Frank Rosin, Ali Güngörmüs und Steffen Henssler wollen möglichst viel Geld für einen guten Zweck erspielen.
16.05 **111** Show, D 2023 ... Hammermäßige Hobbys!
18.00 **111** ... Klasse Kollegen! – Ob auf der Baustelle oder in der Lagerhalle, ob die eigenen Kollegen im Büro oder die Handwerker im Haus – ein schusseliger Mitarbeiter kann schnell Chaos verursachen. SAT.1 hat die 111 besten Videos aus den sozialen Netzwerken zusammengestellt.
19.55 **newstime**

PRO 7 HD

5.20 **Galileo** Magazin (v. gest.)
6.15 **Fresh off the Boat** UT (6/1)
6.40 **Scrubs** UT (9/11) (v. gestern)
7.05 **The Middle** 5.1 UT (7/8+9)
Serie, USA 2015 (v. gestern)
8.00 **Two and a Half Men** UT
(5/8–10) Comedyserie, USA 2007. Wer liebt die Kinder? / Eng ist gut / Ein bisschen wie Nekrophilie (Wh. v. gestern)
9.15 **The Big Bang Theory** UT
(12/10–12) Serie. Die Theorie-Trauer / Die Paintball-Partnerkrisen / Der Fortpflanzungs-Vorschlag (v. gest.)
10.30 **Galileo** Magazin, D 2023
13.30 **JENKE. Zeitreise. Was die wilden 80er mit dem Heute verbindet** UT
2-tlg. Reportagereihe, D 2024 (1+2) – Jenke von Wilmsdorff begibt sich auf eine Reise zurück in das Lieblingsjahrzehnt der Deutschen: Die 80er-Jahre. Wie sehr prägt diese Zeit die Deutschen bis heute?
17.30 **newstime**
17.40 **Joko & Klaas gegen ProSieben** UT Show, D 24
Die Rückkehr (7/11) Mit Joko Winterscheidt, Klaas Heufer-Umlauf. Kandidaten: Yvonne Catterfeld, Max Giesinger, Michael Schulte. Mod.: Steven Gätjen

SHOW



20.15 LIVE Silvester-Schlagerbooom 2025 live – Die Wunderlichtershow!
– Seit 30 Jahren feiert Florian Silbereisen (r.) seine großen TV-Shows im Ersten. In diesem Jahr gibt es eine vierstündige Zugabe in der Münchener Basketball-Arena. Der beliebte Showmaster ist sich sicher: „So haben wir Silvester noch nie gefeiert! Alles funkelt! Alles glitzert! Und alle singen und feiern mit! Das wird meine Rekord-Schlager-XXL-Party!" Unterstützt wird er dabei von Andrea Berg, Howard Carpendale, Bonnie Tyler, Andy Borg, Inka Bause, DJ Ötzi, Michelle (l.), Thomas Anders, Voxxclub, Alphaville und Semino Rossi.

0.20 **Silvestershow Party**
Show, D 2024 UT
1.50 **Tagesschau**
1.55 **Harrys Insel** TV-Komödie, D 17. Mit Katrin Sass, Wolfgang Stumph, Cosima Henman FSK: 6/**85 Min.**
3.20 **Trennung auf Italienisch** TV-Lovestory, D 14. Mit Julia Brendler (Wh. v. gestern) FSK: 6/**90 Min.**
4.50 **Tagesschau**
4.55 **Deutschlandbilder**

SHOW

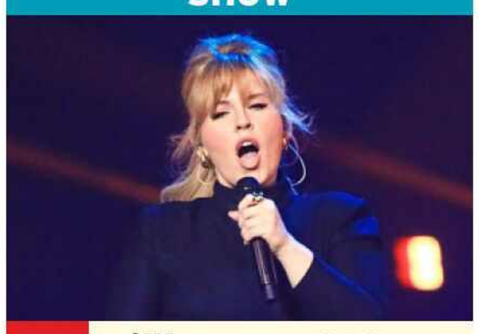

20.15 LIVE Willkommen 2025
D 24. „Celebrate at the UT Gate" – Johannes B. Kerner und Andrea Kiewel melden sich mit dem Countdown zum Jahreswechsel live vom Brandenburger Tor in Berlin. Höhepunkt wird um Mitternacht das Feuerwerk vor etwa 65 000 Zuschauern auf der 2,5 Kilometer langen Partymeile mit rund 90 Food-Trucks und einem 33 Meter hohen Riesenrad sein. Gäste auf der Musikbühne: Alex Christensen, Ásdís, Bausa, Chris de Sarandy, Tim Kamrad, Loi, Maite Kelly (o.), Marcus & Martinus, Nemo, Peter Schilling u. a.

0.45 **heute Xpress** UT
0.50 **ZDF-Mitternachtsparty**
NEU Mickie Krause feiert mit den Zuschauern die ersten Stunden des Jahres 2025
2.50 **Die ZDF-Kultnacht** D 24
Weltstars, Legenden, Idole. Videoeinspieler u. a. von Madonna, Michael Jackson, Cher, Robbie Williams, Jennifer Lopez, Elton John, Whitney Houston, Cliff Richard, Pink, Mick Jagger
5.20 **Ronja Räubertochter**
Abenteuer, Nor / S 84 6 UT
(Wh. vom Do.) FSK: 6/**120 Min.**

SHOW



20.15 Die ultimative Chart-Show
D 2021. Die erfolgreichsten Silvester-Party-Hits – Anders als gewohnt gab es Silvester 2001 in der neuen 160. Folge als Bestandteil der längsten „Chartshow" (siehe 12.15 / 19.05 Uhr) keine klassische Rangfolge bis Platz eins. Moderator Oliver Geissen (r.) ließ genau 50 Hits aus den Jahren 1972 („Is This the Way to Amarillo?", Tony Christie) bis 2021 („Wellerman", Nathan Evans) chronologisch spielen. Seine Gäste waren die Musikgrößen Shakin' Stevens (r.), Mark'Oh, Cascada, Hermes House Band, H. P. Baxxter von Scooter, Nathan Evans und der Schauspieler Martin Klempnow. Als Experte fungierte der Hörfunk-Journalist Frank Ehrlacher.

0.00 **LIVE Willkommen in 2025 – Der Jahreswechsel live aus Berlin** Show, D 2024
0.05 **Die ultimative Chart-Show** D 2021
Die Party geht weiter
1.55 **Die ultimative Chart-Show** Die Party beginnt. Mod.: Oliver Geissen (1+2; Wh. v. 12.15 / 19.05). –8.15

ANIMATION



20.15 Ich – Einfach unverbesserlich 5.1 UT
USA 10. Spr.: Oliver Rohrbeck, Jan Delay – Bisher hielt sich der Kriminelle Gru (r.) für den größten Schurken der Welt. Doch nun hat Schnösel Vector die Cheops-Pyramide gestohlen und Gru damit vom ersten Platz der Superfieslinge verdrängt. Wie soll Gru das bloß noch toppen? Er beschließt daher, den Mond zu klauen. **110/91 Min.**

22.05 **Cast Away – Verschollen**
Abenteuer, USA 2000 UT
Mit Tom Hanks, Helen Hunt, Chris Noth – Chuck Noland kann sich nach einem Flugzeugabsturz als einziger Überlebender auf eine unbewohnte Pazifikinsel retten. Fernab der Zivilisation kämpft der moderne Robinson ums nackte Überleben. (Wh. vom So.) FSK: 12/**170/132 Min.**
0.55 **Tropic Thunder** 5.1 UT
Actionparodie, USA 08. Mit Ben Stiller, Robert Downey jr., Jack Black, Tom Cruise, Nick Nolte FSK: 16/**120/102 Min.**
2.55 **ES: Kapitel 2** UT Horror, USA / Kan 2019. Mit Bill Skarsgård, James McAvoy (v. gest.) FSK: 16/**180/163 Min.**

SHOW



20.15 Silvester für Eins UT
D 2021 – Mit Steven Gätjen schlüpft Joko Winterscheidt (l.) in mehrere Rollen, um als Butler der Herrin des Hauses, gespielt von Klaas Heufer-Umlauf (r.), einen Geburtstag wie jedes Jahr zu bereiten. Doch schon bevor die erste Klappe fällt, stoßen beide gemeinsam an, um das zurückliegende Jahr zu feiern.

20.35 **Fack ju Göhte** 5.1 UT
Komödie, D 2013. Mit Elyas M'Barek, Karoline Herfurth – Ganove Zeki Müller landet wider Willen als Lehrer an einer Gesamtschule und bekommt die schlimmste Klasse der ganzen Penne anvertraut. FSK: 12/**125/113 Min.**
22.40 **Fack ju Göhte 2** 5.1 UT
Komödie, D 2015. Mit Elyas M'Barek, Karoline Herfurth, Jella Haase FSK: 12/**95/111 Min.**
0.15 **Fack Ju Göhte 3** 5.1 UT
Komödie, D 2017. Mit Elyas M'Barek FSK: 12/**125/110 Min.**
2.20 **American Pie präsentiert: Die nächste Generation** UT Komödie, USA 04. Mit Tad Hilgenbrinck, Eugene Levy FSK: 12/**95/87 Min.**
3.55 **Hangover 3** UT Komödie, USA 13. Mit Bradley Cooper, Ed Helms FSK: 12/**100/96 Min.**

HD auch in HDTV empfangbar, nicht in allen Kabelnetzen verfügbar OO Zweikanal Dolby Surround 5.1 Dolby Digital SW schwarz-weiß UT Untertitel
OnDemand Verfügbar bei Sky On Demand oder in der Mediathek des jeweiligen Senders Bildbeschreibung für Sehbehinderte OmU Original mit Untertiteln

KABEL 1 HD

5.30 Abenteuer Leben Spezial Magazin, D 2023. Die schönsten Urlaubsziele weltweit

6.05 Big Daddy UT Komödie, USA 1999. Mit Adam Sandler, Joey L. Adams **105/85 Min.**

7.50 Klick UT Komödie, USA 06. Mit Adam Sandler, Kate Beckinsale FSK: 6/**120/107 Min.**

9.50 Big Mama's Haus – Die doppelte Portion UT Komödie, USA 2011. Mit M. Lawrence FSK: 12/**120/103 Min.**

11.50 Big Mama's Haus 2 UT Komödie, USA 2006. Mit Martin Lawrence **115/95 Min.**

13.45 Big Mama's Haus UT Komödie, USA 2000. Mit Martin Lawrence, Nia Long, Ella Mitchell FSK: 6/**115/95 Min.**

15.40 newstime

15.50 Rat Race UT Komödie, Kan / USA 2001. Mit Rowan Atkinson – Für einige seiner Stammgäste denkt sich der Casinobesitzer Donald Sinclair ein perfides Wettrennen aus. FSK: 6/**125/102 Min.**

17.55 Spiel auf Bewährung UT Action, USA 2006. Mit Dwayne Johnson – Sean ist Bewährungshelfer in einer Jugendstrafanstalt. Er hat die Idee, ein Football-Team auf die Beine zu stellen. FSK: 12/**140/120 Min.**

RTL ZWEI HD

5.25 Der rosarote Panther Krimikomödie, USA 1963. Mit P. Sellers FSK: 12/**140/110 Min.**

7.45 Ein Schuss im Dunkeln Krimikomödie, USA 1964. Mit P. Sellers FSK: 12/**125/98 Min.**

9.50 Zoolander Komödie, USA 01 Mit Ben Stiller, Owen Wilson (Wh. v. Sa.) FSK: 12/**100/86 Min.**

11.30 Madagascar 2 6 Animation, USA 2008 – Alex, Marty, Melman und Gloria wollen nach New York fliegen, machen aber eine Bruchlandung in Afrika. (Wh. v. gestern) **100/87 Min.**

13.10 Für immer Shrek Animat., USA 10. Spr.: Sascha Hehn (v. gestern) FSK: 6/**100/90 Min.**

14.50 Der seltsame Fall des Benjamin Button Drama, USA 2007. Mit Brad Pitt – 1918 kommt ein Junge mit den Merkmalen eines Greises auf die Welt. Er wächst normal auf, aber wird von Tag zu Tag jünger. (Wh. vom So.) FSK: 12/**200/159 Min.**

18.10 Per Anhalter durch die Galaxis Sci-Fi-Komödie, GB / USA 2005. Mit Martin Freeman, Mos Def – Die Erde muss einer intergalaktischen Autobahn weichen: Arthur flieht in den Weltraum. FSK: 6/**125/105 Min.**

VOX HD

5.45 CSI:NY (6/15) Boxenstopp

6.40 Songs, die die Welt bewegten START 4-tlg. Reihe, D 13 (1) Sehnsucht und geplatzte Träume – Texter, Komponisten und Musiker verpacken ihre unerfüllten Wünsche gern in Form eines Songs.

8.35 Songs, die die Welt bewegten Reihe, D 2013 (2) Musik und Rebellion

10.35 Songs, die die Welt bewegten Reihe, D 2013 (3) Meilensteine der Popmusik

12.30 Songs, die die Welt bewegten Reihe (1) (v. 6.40)

14.15 Songs, die die Welt bewegten Reihe, D 2013 (2) Musik und Rebellion – Diese Folge begibt sich auf die Spur von rebellischen Tracks. (Wh. v. 8.35)

16.15 Songs, die die Welt bewegten Reihe, D 2013 (3) Meilensteine der Popmusik – Diesmal geht es um Songs, die ein neues Kapitel in der Geschichte der Popmusik öffneten. (v. 10.35)

18.10 Songs, die die Welt bewegten Reihe, D 2013 (4) Die heißesten Hits – Es gibt Songs, die Menschen noch Jahre oder sogar Jahrzehnte nach Erscheinen berühren oder begeistern.

ARTE HD

5.05 CineKino Reihe (4) Polen

5.30 Die Welt der Brücken Reihe (1) Stählerne Kolosse

6.25 Journal Junior 6

6.35 Lichterglanz im Norden Doku, D 2020 OO UT

7.25 Stadt Land Kunst

9.00 Serengeti – Wilde Geschichten aus der Savanne (1–3) Kinder der Savanne / Kreislauf des Lebens / Die große Wanderung UT

12.00 Köstliches Sizilien OO UT D 2022 (1) Von der Küste ins Inselinnere (Wh. vom Do.)

12.40 Stadt Land Kunst

14.15 Zimmer mit Aussicht Liebesfilm, GB 1986 OO UT Mit Helena Bonham Carter, Maggie Smith – Florenz, 1907: Die Adlige Lucy verliebt sich unstandesgemäß in den Freidenker George Emerson. FSK: 12/**120 Min.**

16.15 Märkte der Welt Dokureihe, F 24 (8) Guatemala

16.40 Der ersehnte Schnee Doku, F 2022 UT

17.30 Silvesterkonzert der Berliner Philharmoniker NEU Werke: Brahms u. R. Strauss. Aufz. aus dem Berliner Philharmonie, Dirig.: Kirill Petrenko. Am Klavier: Daniil Trifonov **110 Min.**

19.20 Journal

3 SAT HD

Thementag: Pop around the clock

6.00 #lookslike D 2020. Cornwall

6.15 Kris Kristofferson & Friends: The Highway Men Konzert, USA 1990

7.30 Cyndi Lauper: Live in Paris

8.25 Billy Joel: Live from Long Island Konzert, USA 1983

9.15 Collins, Knopfler, Sting, Clapton, Elton John & Paul McCartney Konzert, GB 97

10.45 MTV Unplugged Kan / USA 2024. Christina Stürmer

12.00 Clueso: Sommer Tour 2024 – Live v. d. Berliner Waldbühne Aufz. vom 3. 7. 24

13.00 Herbert Grönemeyer: Mensch – Live D 2003

14.15 Eric Clapton: Crossroads Guitar Festival 2023 Konzert, USA 2023

15.45 Sheryl Crow: Live at the Franklin Theatre USA 24

16.45 The Rolling Stones: Welcome to Shepherd's Bush Konzert, GB 1999

18.15 Liam Gallagher: Live at Knebworth 2022 Am 3. und 4. Juni 2022 begeisterte Liam Gallagher 170 000 Fans bei seinen Konzerten im Rahmen des Knebworth-Festivals.

19.15 Bryan Adams: Live at Royal Albert Hall Konzert, GB 2024

MORGENS 14

KRIMIKOMÖDIE

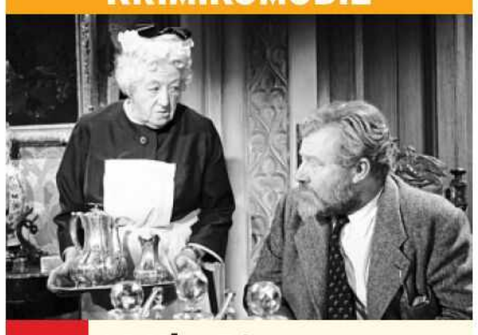

20.15 16 Uhr 50 ab Paddington UT SW

GB 1961. Mit Charles Tingwell, Stringer Davis – Während einer Bahnfahrt beobachtet Miss Marple (Margaret Rutherford), wie eine Frau erwürgt wird. Die Hobbydetektivin ermittelt auf eigene Faust im Landsitz der Familie Ackenthorpe. FSK: 12/**105/80 Min.**

22.00 Mörder ahoi! UT SW Krimikomödie, GB 64. Mit Margaret Rutherford, Lionel Jeffries, Stringer Davis – Der Mord an einem Mitglied einer Jugendstiftung führt Hobbydetektiv Miss Marple auf das Segelschulschiff, das zur Gesellschaft gehört. FSK: 12/**110/89 Min.**

23.50 Banana Joe UT Komödie, D / It 82. Mit Bud Spencer, Marina Langner, Mario Scarpetta FSK: 6/**110/91 Min.**

1.40 Buddy haut den Lukas Actionkomödie, It 1980 UT Mit Bud Spencer, Ferruccio Amendola FSK: 6/**90/82 Min.**

3.10 Sie nannten ihn Mücke Actionkomödie, D / It 79 UT Mit Bud Spencer, Raimund Harmstorf FSK: 12/**100/95 Min.**

4.50 Abenteuer Leben Spezial Magazin, D 19 Bert baut ... Wohnzimmer

ACTIONKOMÖDIE



20.15 Sonic the Hedgehog 2 NEU

USA / Jap / Kan 2022. Mit James Marsden, Jim Carrey – Der Bösewicht Dr. Robotnik will die Menschheit mit einem mächtigen Smaragd auslöschen. Sonic (o.) und seine treue Gefährtin Tails machen sich auf eine Reise um die ganze Welt, um den Stein vor dem Bösewicht zu finden. FSK: 12/**140/109 Min.**

22.35 Dangerous Thriller, USA 2021. Mit Scott Eastwood, Mel Gibson – Nach dem mysteriösen Tod seines Bruders macht sich der Ex-Häftling Dylan auf den Weg zur Beerdigung auf einer abgelegenen Insel. Dort wird er von Söldnern angegriffen, die nach etwas suchen, das sein Bruder versteckt hat. **115/90 Min.**

0.30 Acapulco Musikfilm, USA 63. Mit Elvis Presley, Ursula Andress, Elsa Cardenas – Mike kann sich nicht zwischen zwei tollen Frauen entscheiden. FSK: 6/**105/93 Min.**

2.15 Girls! Girls! Girls! Musikkomödie, USA 1962. Mit Elvis Presley, Stella Stevens, Ginny Tiu FSK: 6/**105/94 Min.**

4.00 Blaues Hawaii Musikfilm, USA 1961. Mit Elvis Presley, A. Lansbury FSK: 6/**115/98 Min.**

DOKUFILM

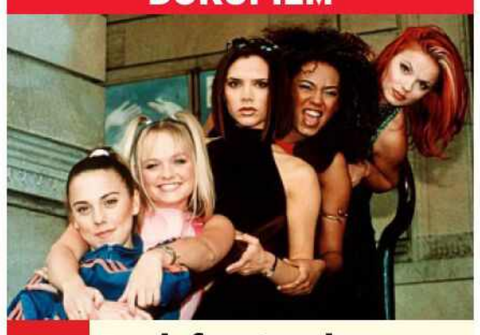

20.15 Back for Good – 40 Jahre Boy- & Girlgroups

D 24 – In den 90er-Jahren sind Boy- und Girlbands das Nonplusultra. Boyz II Men, Take That, Spice Girls (o.), *NSYNC, East 17, Destiny's Child, Backstreet Boys, Caught in the Act oder Boyzone stürmen die Charts. Ab 2000 kreieren Castingshows auch in Deutschland Gruppen wie No Angels, Bros'Sis oder Monrose. Welchen Einfluss auf die Frauenbewegung hatten zuvor Acts wie Supremes, TLC, Salt 'n' Pepa, Bananarama, Pointer Sisters und Bangles? Die Zeitreise durch 40 Jahre Musikkultur begleiten Promis wie Aleks Bechtel, Markus Kavka, Mola Adebisi, Max Giesinger, Linda Hesse, Jeanette Biedermann, Senna Gammour, Alex Christensen und Wolfgang Niedecken.

0.10 Songs, die die Welt bewegten Reihe (4) (v. 18.10)

2.05 Snapped – Wenn Frauen töten Dawson McGehee

2.50 Medical Detectives Reihe. Winzige Spuren / Langer Atem / Vorsicht, giftig! / Tödliche Geschäfte

KRIMIKOMÖDIE



20.15 Der erste große Eisenbahnraub UT

GB 78. Mit Alan Webb SW Donald Sutherland – Gauner Edward Pierce (Sean Connery) plant den Coup seines Lebens: Gemeinsam mit dem Safeknacker Agar und der schönen Miriam (Lesley-Anne Down) will er 25 000 Pfund Gold aus einem streng bewachten Zug rauben. FSK: 16/**105 Min.**

22.00 Rudolf Nurejews „Schwanensee" OO D 2023 – Wien, 1964: Mit dem von Rudolf Nurejew choreografierten und mit Margot Fonteyn getanzten „Schwanensee" beginnt eine neue Ballettepoche.

22.45 Schwanensee aus der Semperoper Dresden Ballett, D 2024. Insz.: Johan Inger. Orchester: Sächsische Staatskapelle Dresden, Dirig.: Thomas Herzog, Robert Houssart **110 Min.**

0.35 The Magic Flute – Das Vermächtnis der Zauberflöte Fantasy, D 22. Mit Jack Wolfe, Iwan Rheon (Wh. v. Do.) **120 Min.**

2.35 Naturwunder des Nordens OO (2) Fjorde

3.30 Samuel OO UT (1/12) Animationsserie. Zidane

KONZERT



20.15 AC/DC: „No Bull – The Directors Cut"

Span / USA 1996 – Im Juli 1996 gastierten AC/DC (o.) für drei Konzerte in Madrid. Sie waren auf der „Ballbreaker World Tour" mit allen Hits, schussbereiten Kanonen, einer Abrissbirne und der Riesenpuppe Rosie unterwegs. Regisseur David Mallet drehte auf 16-mm-Film, um das Konzertereignis mit einer besonderen Aura zu veredeln: satte Farben, weiches Licht.

21.45 Anastacia: „Live at last" D / USA – 2004 ging Anastacia auf Europa-Tournee. Die Shows in Berlin und München ließ die Sängerin aufzeichnen. Sie präsentierte ihr vierfach mit Platin ausgezeichnetes Album „Anastacia".

23.00 Take That: Progress Live Konzert, GB 2011

0.30 Pet Shop Boys Dreamworld Konzert, GB 2024

2.00 DJ Bobo: EVOL3ON – Live in Berlin UT Konzert, D 2023

3.45 Purple Disco Machine Konzert, D 2023

5.20 Sam Smith: Live at the Royal Albert Hall Konzert, GB 2022

PRIMETIME 20 15

NACHTS DI 22

MORGENS 14 – 20 15 NACHTS

WDR HD

8.45 **Die verrückten 80er – Das Lieblingsjahrzehnt der Deutschen** Dokufilm, D 2016 UT
11.45 **I Wanna Dance with Somebody – 80er-Hits aus der Rollschuhdisco** Show, D 24 Mit Hits von Whitney Houston, Madonna u. a.
13.15 **aktuell** ▶ UT Nachr.
13.35 **Jürgen B. Hausmann – „Nach die Tage“** UT
15.00 **Kurzschluss** UT Kurzfilm, D 2022
15.30 **Der zweite Kurzschluss** Kurzfilm, D 23
16.00 **Kurzschluss hoch drei** Kurzfilm, D 2024 UT
16.30 **aktuell** ▶ UT Nachr.
16.45 **Dinner vor Wan(ne)**
17.10 **Dinner op Kölsch** UT
17.35 **Dinner for One** SW
17.55 **Ein Herz u. eine Seele**
18.45 **Aktuelle Stunde** ▶
19.30 **Lokalzeit-Geschichten**
20.00 **Tagesschau** UT
20.10 **Neujahrsansprache des Bundeskanzlers** NEU

SHOW

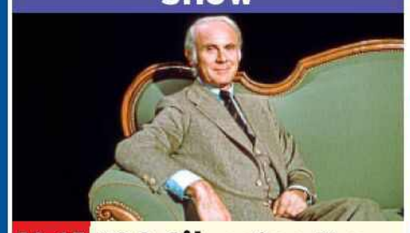

20.15 **100 Silvester-Kracher – Die Countdown-Show** NEU UT
D 24 – „Ein Hoch auf uns!“ im Westen! Die Show lässt es zum Ende des Jahres 100 mal so richtig krachen: mit einem Feuerwerk aus Knaller-Sketchen von Frankenfeld, Otto, Loriot (o.), Heinz Erhard. Mit dem Lustigsten aus Sketchup und Schmidteinander und den mitreißendsten Songs aus 60 Jahren Pop-Geschichte.

23.59 **Silvester in NRW**
0.15 **Immer lustig – Von Anke Engelke bis Hape Kerling** NEU Show

NDR HD

9.00 **Nordmagazin** ▶
9.30 **Hamburg Journal** ▶
10.00 **SH-Magazin** ▶ UT
10.30 **buten un binnen extra** ▶ Magazin, D 24
11.00 **Hallo Niedersachsen** ▶
11.35 **Dinner for One – up Platt** UT Show, D 1999
12.00 **Hochwürden Don Camillo** UT SW Komödie, F / It 1961 FSK: 6/**115 Min.**
13.55 **Comedy-Songs, die Sie kennen sollten** UT
14.55 **Rudis Tagesshow Extra** UT Show, D 2000
15.30 **Käse und Blei** UT Kurzfilm, D 2019
16.00 **Dinner for One** UT SW
16.20 **Ohnsorg-Theater: Tratsch im Treppenhaus** SW Lustspiel, D 62
18.05 **Dinner for One** UT SW
18.25 **Neues aus Büttenwarder** (20) ▶ UT
18.55 **Ein Herz u. eine Seele**
19.40 **Dinner for One** UT SW
20.00 **Tagesschau** UT
20.10 **Neujahrsansprache des Bundeskanzlers** NEU

SHOW



20.15 **60 Jahre „Dinner for One“ – Die Jubiläumsshow** UT
D 23. Mit Jens Riewa (o.), Axel Prahl u. a. – Zum 60. Geburtstag der Erstausstrahlung hat Bernhard Hoëcker „Dinner for One“-Fans eingeladen, bei ihm am festlich gedeckten Tisch Platz zu nehmen.

21.45 **Inas Silvesternacht** UT Show, D 2024. Gäste: Guido Maria Kretschmer, Bettina Tietjen, Sebastian Ströbel, Marc Weide, J. Falck
23.40 **Dinner for One oder Der 90. Geburtstag** Comedy, D 1963 UT SW
0.00 **Musikladen** Magazin

BAYERN HD

10.15 **Morgen fällt die Schule aus** UT Komödie, D 1971 Mit Hansi Kraus, Heintje, T. Lingen FSK: 6/**85 Min.**
11.40 **Charleys Tante** UT Komödie, Ö 1963. Mit P. Alexander FSK: 12/**85 Min.**
13.05 **Das kann doch unsren Willi nicht erschüttern** Komödie, D 70. Mit H. Erhardt FSK: 6/**80 Min.**
14.25 **Die Feuerzangenbowle** UT SW Komödie, D 1944 FSK: 12/**95 Min.**
16.00 **BR24** ▶ UT Nachrichten
16.15 **Landgasthäuser** ▶ UT Genuss mit Tradition
16.45 **Herbert & Schnipsi – Live auf der Bühne!** UT
17.45 **Heißmann + Rassau** ▶
18.30 **BR24** ▶ UT Nachrichten
18.45 **Dinner for One** UT SW
19.05 **Django Asül: Rückspiegel 2024** UT Show, D 2024. Ausführender: Django Asül
20.00 **Tagesschau** UT Nachr.
20.10 **Neujahrsansprache des Bundeskanzlers** NEU

SCHWANK

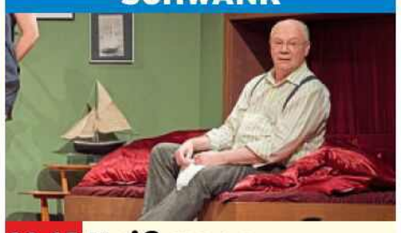

20.15 **Heißmann + Rassau** ▶ UT D 2024 Seitensprung – Steuerfrei – Unternehmer Waldemar (Martin Rassau) hat in Hamburg eine Filiale eröffnet und sich dort ein Liebesnest eingerichtet. Doch seine Frau schöpft langsam Verdacht.

21.45 **BR24** ▶ UT Nachrichten
22.00 **Auf bairisch g’lacht! Silvesterspezial 2024** Show, D 2024. Mit Martin Frank, Monika Gruber, Michl Müller
23.35 **Dinner for One oder Der 90. Geburtstag** SW
23.55 **Jahreswechsel 24/25**
0.05 **Herbert & Schnipsi – Live auf der Bühne!** UT

SWR HD

8.40 **Die Lümmel von der ersten Bank** Komödie, D 1967. 1. Trimester – Zur Hölle mit den Paukern FSK: 6/**80 Min.**
10.00 **Charleys Tante** UT Komödie, Ö 63. Mit P. Alexander FSK: 12/**85 Min.**
11.25 **An guada Rutsch** UT Dialektkomödie, D 03 Von Monika Hirschle
12.55 **2024 – Das Quiz** UT Show, D 2024
16.10 **60 Jahre „Dinner for One“ – Die Jubiläumsshow** UT Show
17.40 **Dinner in der Mäulesmühle** Show, D 2017
17.50 **Hannes und der Bürgermeister** ▶ UT Show
18.15 **Der Neujahrsempfang**
18.40 **Ein Herz u. eine Seele**
19.25 **Dinner for one** Show
19.45 **Aktuell BW+RP+SL** ▶
19.55 **Ansprache des Ministerpräsidenten** UT NEU
20.00 **Tagesschau** UT
20.10 **Neujahrsansprache des Bundeskanzlers** NEU

SCHWANK



20.15 **Bei ons verklemmt nix – Ein Schwank von Albin Braig** D 96 – In einem idyllischen Örtchen soll ein Golfplatz gebaut werden. Bürgermeister Heimerdinger (Karlheinz Hartmann, mit Albin Braig) gerät zwischen die Fronten der Gegner und Befürworter.

21.55 **Emmer will oiner ebbes von oim** UT Show, D 2012. Sketche mit Albin Braig und Karlheinz Hartmann
23.25 **Die besten Verstehen Sie Spaß?-Knaller** UT Show, D 2024
0.00 **Hannes und der Bürgermeister** ▶ UT Show

HESSEN HD

8.30 **Hessens schönste Eisenbahngeschichten**
10.00 **Tobis Städtetrip spezial** UT Dokureihe, D 24
10.45 **Der Camping-Check** UT
11.30 **Ship Happens – Der Traum vom Wohnschiff** ▶ UT Doku, D 24
12.15 **Entdeckungen in der Rhön** UT Report., D 13
13.45 **Tobis Urlaubstrip** ▶ UT
14.30 **Hansi Hinterseer** Sommertraum an der Südsteirischen Weinstraße
16.00 **Entdeckungen an Eder und Edersee** UT
17.30 **Tobis Urlaubstrip** ▶ UT
18.15 **„Dinner for One“ auf Hessisch** UT Sketch
18.45 **„Dinner for One“ auf Nordhessisch** UT
19.10 **Dinner for One oder Der 90. Geburtstag** UT
19.30 **Hessenschau** ▶ Mag.
19.55 **Ansprache des Ministerpräsidenten** UT NEU
20.00 **Tagesschau** UT
20.10 **Neujahrsansprache des Bundeskanzlers** NEU

TV-KRIMI



20.15 **Tatort: Im Schmerz geboren** UT D 2014 – Kommissar Murot (Ulrich Tukur, mit Barbara Philipp) muss einen mysteriösen Dreifach-Mord aufklären. Sein Jugendfreund, ein Ex-Polizist, scheint darin verwickelt zu sein. FSK: 12/**90 Min.**

21.45 **Grießnockerlaffäre** Krimikomödie, D 2017 Mit Sebastian Bezzel, S. Schwarz FSK: 12/**90 Min.**
23.15 **Pfarrer Braun: Grimms Mördchen** UT TV-Krimikomödie, D 10 Mit Ottfried Fischer, H. Jochmann FSK: 6/**90 Min.**
0.45 **Karl-Heinz und Hiltrud forever** UT Show

MDR HD

10.25 **Ferienheim Bergkristall** ▶ Schwank, DDR 84 Mach mal ’n bisschen Dampf! Von H.-J. Preil
12.05 **Hammer für zwei** ▶
12.15 **Die goldene Gans** ▶ 6 Märchen, DDR 64. Mit Kaspar Eichel **65 Min.**
13.20 **Feuer, Wasser und Posaunen** ▶ 8 Märchen, UdSSR 1968 **75 Min.**
14.35 **Die Feuerzangenbowle** ▶ Komödie, D 1944 FSK: 12/**95 Min.**
16.10 **Ein Herz und eine Seele** Comedyserie
16.55 **aktuell** ▶ Nachrichten
17.00 **Ludwig van Beethoven – Sinfonie Nr. 9 d-Moll op. 125** ▶ Konzert, D 24
18.15 **Komische Silvesterknaller** ▶ Show, D 2015
18.50 **Wetter für 3** ▶ Nachr.
18.54 **Sandmann** ▶ 3 Reihe
19.00 **Dinner for One**
19.20 **Hammer für zwei** ▶
19.30 **aktuell** ▶ Nachrichten
19.45 **Neujahrsansprache des Bundeskanzlers** ▶ NEU

SHOW



19.50 **Henne, Cohrs & Co.** ▶
D 2024. Humor aus Ost und West – Comedian Volker Michalowski (o.), genannt Zack, darf seine Lieblingssketche aus Ost und West präsentieren. Ähnlich wie Forrest Gump wird Zack immer wieder in den alten Ausschnitten erscheinen und seine Kommentare und Hintergründe zum Besten geben. Die Sendung zeigt die besten Szenen aus allen Folgen.

23.30 **Silvester-Partyhits** ▶ Magazin, D 2024
1.00 **Musik zum Tanzen** ▶ Show. Hits nonstop

PHOENIX HD

12.30 **Wildes Österreich – Die Kraft des Wassers**
13.15 **Wildes Deutschland** Dokureihe, D 2017
14.45 **Flüsse des Lichts**
15.30 **Hudson River – Der Fluss zwischen Wildnis und Skyline** Doku
16.15 **Auf dem Mekong durch Laos** Doku
17.00 **Faszination Afrika** START Dokureihe, D 2019
17.45 **Brahmaputra – Wasser vom Himalaja**
18.30 **Grenzflüsse**
19.15 **Wildes Deutschland**
20.00 **Tagesschau** ▶ UT
20.10 **Neujahrsansprache des Bundeskanzlers** NEU UT Bericht, D 2024
20.15 **Die größten Flüsse der Erde** Dokureihe, GB / USA 2018 (1–3)
22.30 **Faszination Wasser** Dokureihe, D 2024 (1+2)
0.00 **Faszinierende Erde**

ONE HD

9.35 **Akte Ex** (2/7)
10.25 **Sturm der Liebe** ▶ (4206+4207) Telenovela
12.00 **Morgen ist heute schon gestern**
13.20 **Ein Herz und eine Seele** SW (1/4–7,9–10)
17.50 **Gisbert** ▶ (1,6,3–5,2) Show, D 1999
20.15 **Nuhr 2024 – Der Jahresrückblick** Show
21.15 **Kurzschluss** Kurzfilm, D 2022
21.45 **Der zweite Kurzschluss** Komödie
22.10 **Kurzschluss hoch drei** Kurzfilm, D 2024
22.40 **Raumpatrouille Orion – Rücksturz ins Kino** Sci-Fi, D 2003. Mit Eva Pflug FSK: 6/**95 Min.**
0.15 **Die 25 Lieblingshits unserer Babyboomer: Von Dire Straits bis Grönemeyer** Dokufilm, D 2024 **90 Min.**

ZDF NEO HD

12.45 **Ace Ventura – Ein tierischer Detektiv** ▶ Komödie, USA 94. Mit Jim Carrey FSK: 12/**80 Min.**
14.05 **Ace Ventura – Jetzt wird’s wild** ▶ Komödie, USA 1995 FSK: 12/**85 Min.**
15.30 **Kung Fu Hustle** ▶ Actionkomödie, HK / China 2004 FSK: 12/**90 Min.**
17.00 **Beverly Hills Cop – Ich lös’ den Fall auf jeden Fall** Actionkomödie, USA 1984 FSK: 12/**100 Min.**
18.40 **Beverly Hills Cop II** Actionkomödie, USA 87 Mit Eddie Murphy, John Ashton FSK: 12/**95 Min.**
20.15 **Nicht nachmachen!** ▶ START 4-tlg. Show, D 2012
23.10 **Nicht nachmachen!** ▶ START 4-tlg. Show, D 2013
2.10 **Die unglaubliche Reise in einem verrückten Flugzeug** Parodie, USA 1980 FSK: 12/**80 Min.**

ZDF INFO HD

12.00 **Aufgeklärt – Spektakuläre Kriminalfälle** ▶
15.00 **Terra X: Verräterische Spuren – Die Geschichte der Forensik** ▶ UT Dokureihe
16.30 **200 Jahre Kriminalgeschichte** ▶ START 5-tlg. Dokureihe, D 2011 (1–5)
20.15 **Aufgeklärt – Spektakuläre Kriminalfälle** ▶ Dokureihe, D 23. Tod eines Finanzbeamten UT
21.00 **Aufgeklärt – Spektakuläre Kriminalfälle** ▶ Dokureihe, D 2024 UT Das Phantom von Friesland / Der tote Italiener
22.30 **Aufgeklärt – Spektakuläre Kriminalfälle** ▶ Dokureihe, D 2018 UT
23.15 **Aufgeklärt – Spektakuläre Kriminalfälle** ▶ Dokureihe, D 2021 UT
1.30 **Aufgeklärt – Spektakuläre Kriminalfälle** ▶

TAGESSCHAU 24 HD

20.10 **Neujahrsansprache des Bundeskanzlers** NEU Bericht, D 2024
20.15 **Ein Herz und eine Seele** (1/12) Serie
21.03 **Tagesschau**
21.05 **Silvester-Kracher – So lacht der Südwesten**
21.40 **Alles für Silvester**
22.10 **Geschichten vom Silvesterfisch**
22.37 **Champagner**

DF1 HD

16.00 **Spitzenköche im Ikarus** Show, Ö 2022
16.30 **Einfach gut leben**
17.00 **Quizjagd** Show, Ö 2022
19.00 **Der Erzberg** Doku
20.00 **Der Langkofel – Reinhold Messner auf den Spuren der Erstbesteiger** Dokureihe
0.00 **Hoch, wild und schön – Die Berchtesgadener Alpen** Doku

WELT HD

14.50 **Lost Places** ▶ Reihe
16.35 **Salami, Wiener & Co – Die Wurstmacher** ▶
17.30 **Food Giganten – Im Bauch der Republik** ▶
18.25 **Vom Schnaps zum Edeltropfen** ▶ Doku
19.20 **Die Edelmanufakturen** ▶ Reportage
20.15 **Strip the Cosmos** ▶
22.05 **Ancient Aliens** ▶
0.05 **UFO-Theorien** ▶ Reihe

NTV HD

14.10 **(Un)geklärte Phänomene** Reihe (14–17)
18.30 **Wissen** ▶ Magazin
19.10 **Polizeirevier 53** ▶
20.15 **Anwälte der Toten – Verbrechen, die Deutschland bewegten** Dokureihe (4–7)
0.20 **Anwälte der Toten – Verbrechen, die Deutschland bewegten** Dokureihe (8+9)

HD auch in HDTV empfangbar, nicht in allen Kabelnetzen verfügbar · OO Zweikanal · Dolby Surround · 5.1 Dolby Digital · SW schwarz-weiß · UT Untertitel · ▶ OnDemand Verfügbar bei Sky On Demand oder in der Mediathek des jeweiligen Senders · Bildbeschreibung für Sehbehinderte · OmU Original mit Untertiteln

RBB HD

8.00 Brandenburg akt. UT
8.30 Abendschau UT
9.00 Charleys Tante UT
Komödie, Ö 1963. Mit P. Alexander FSK: 12/**85 Min.**
10.25 Hurra, die Schule brennt! UT Komödie, D 1969 FSK: 6/**95 Min.**
12.00 Der dritte Prinz 6 UT
Märchen, Tschechoslowakei 1982 **85 Min.**
13.25 Wie heiratet man einen König 6 UT Märchen, DDR 1969 **75 Min.**
14.40 Guck mal Retro
NEU Zwischen den Jahren
14.50 Großes Herz und freche Schnauze UT
16.20 Große Klappe, großes Herz UT Show, D 2018
17.53 Sandmann 3 Reihe
18.02 Lachen Sie mal Show
18.10 Ein Herz u. eine Seele
18.55 Dinner for One SW
19.16 Lachen Sie mal Show
19.30 Regionales UT Mag.
20.00 Tagesschau UT Nachr.
20.10 Neujahrsansprache des Bundeskanzlers
NEU

DISNEY CHANNEL HD

9.35 Miraculous World London: Am Rande der Zeit TV-Animation, USA / F 2024
10.25 Miraculous 8 Trick, F / Kor / Jap / USA 2023
12.55 Miraculous World: Shanghai, Die Legende von Ladydragon TV-Animation, USA / F 2021 **60/54 Min.**
13.55 Miraculous World: NY, United Heroez TV-Animation, F / GB / USA 2020 **60/60 Min.**
14.55 Die wunderbare Welt von Micky Maus 6
Trickserie, USA 2021
Auf Schatzsuche
15.05 High School Musical 8
TV-Komödie, USA 2006 **100/95 Min.**
16.45 High School Musical 2
TV-Musical, USA 07. Mit M. Coleman **105/99 Min.**
18.30 High School Musical 3: Senior Year 8
Musikkomödie, USA 2008 FSK: 6/**105/108 Min.**

KIKA HD

6.05 Mascha und der Bär 4
6.20 Shaun, das Schaf 3 **6.35** Feuerwehrmann Sam 3 **6.55** Der Elefant 3 **7.20** Wisch & Mop 3 **7.30** Mama Fuchs und Papa Dachs 3 **8.10** Feuerwehrmann Sam 3 **9.05** Die Schlümpfe 6 **10.00** START Garfield 6 54-tlg. Serie, F / USA 2013 **11.05** Klincus – Die fantastische Welt von Frondosa 6 **12.10** Leo da Vinci 6 **13.05** Arthur und die Freunde der Tafelrunde 6 **14.15** Taylors Welt der Tiere 6 Animationsserie
15.20 Minus Drei und die wilde Lucy 6
16.15 Grisu 3 Animation
17.10 Shaun, das Schaf 3
17.50 Wickie 4 Animation
18.10 Biene Maja 3 Trick
18.35 Conni 4 Trickserie
18.47 Baumhaus 8 Magazin
18.50 Sandmann 3 Reihe
19.00 Robin Hood 6 U. a.: Die Reise nach Walhalla (1+2) / Robin und der König (1+2)
20.10 Checkpoint 10
Show, D 2014-2024

SAT.1 GOLD HD

5.10 Richter Alexander Hold Gerichtsshow
8.30 Lenßen & Partner
12.35 K 11 – Kommissare im Einsatz Reihe, D 2008
15.35 K 11 – Kommissare im Einsatz Reihe, D 2008
U. a.: Im Todesrausch / Zwei Leichen, ein Mord
18.30 K 11 – Kommissare im Einsatz Reihe. Krieg am Gartenzaun / Allein unter Killern / Frau ohne Vergangenheit / Polizistenmord im Milieu
20.15 K 11 – Kommissare im Einsatz Reihe, D 2008
Alle hassen Kalle / Retter auf Raubzug / Mord mit Verfallsdatum / Jeder gegen jeden
22.10 K 11 – Kommissare im Einsatz Reihe. Einbruch mit Folgen / Brennende Leidenschaft / Nasebband im Visier des Killers / Handschrift eines Killers
0.00 K 11 – Kommissare im Einsatz Reihe, D 2008

SPORT 1 HD

6.00 Teleshopping
7.00 Normal Magazin
7.30 Die PS-Profis – Mehr Power aus dem Pott
7.45 Highway Cops
Dokusoap, Aus 2013
9.00 Darts-WM Darts Highlights Achtelfinals
12.00 Poker: World Series
13.00 Hausmeister Krause – Ordnung muss sein
Comedyserie, D 2007
U. a. Romeo und Julia
15.00 Hausmeister Krause – Ordnung muss sein
Comedyserie, D 2010
U. a. Der Triebtäter
17.30 Exatlon Germany – Die Mega Challenge
Show, D 2024. Moderation: Jochen Stutzky
20.15 My Style Rocks
Show, D 2024. Special
Mit Harald Glööckler, Larissa Marolt, Andreas Wendt, Sandra Bauknecht. Mod.: G. Kamps
23.00 Die PS-Profis – Mehr Power aus dem Pott
3.00 Teleshopping Bis 5.00

EURO SPORT 1 HD

8.30 Skispringen: Vierschanzentournee
9.40 The Minute Magazin
9.45 Langlauf Tour de Ski: 15 km klassisch H/D
11.15 Langlauf Tour de Ski:
LIVE 20 km freier Stil Herren
13.00 Skispringen: Vierschanzentournee
LIVE 2. Station: Garmisch-Partenkirchen. Quali
14.45 Langlauf Tour de Ski:
LIVE 20 km freier Stil Damen
16.15 Skispringen Damen
LIVE Two-Nights-Tour, 1. Station: Garmisch-Partenkirchen
17.50 Snooker: Main Tour
English Open. Finale
20.55 The Minute Magazin
21.00 Langlauf Tour de Ski:
20 km freier Stil Herren
22.00 Skispringen: Vierschanzentournee
2. Station. Quali
23.00 Langlauf Tour de Ski:
20 km freier Stil D/H
1.00 Skispringen: Vierschanzentournee
(Sendeschluss: 1.30)

TV-KRIMI



20.15 Tatort: Nichts als die Wahrheit (1/2)
D 2023 – Eine UT junge Schutzpolizistin ist tot. Der letzte Anruf des Opfers führt zur LKA-Ausbilderin Susanne Bonard (Corinna Harfouch, mit Mark Waschke). **90 Min.**
21.45 Tatort: Nichts als die Wahrheit (2/2) UT
TV-Krimi, D 2023
Mit Corinna Harfouch, Mark Waschke **90 Min.**
23.15 Dinner for One SW
23.30 Guck mal Retro – Knall und Rauch UT
23.55 Silvesterfeuerwerk v. Brandenburger Tor UT
LIVE
0.05 Die Silvesterhits der 70er – Musik nonstop

ZEICHENTRICK



20.15 Ein Königreich für ein Lama 6
USA 2000 – Isma und ihr schusseliger Helfer Kronk verwandeln König Kuzco in ein Lama (r.). An der Seite des Bauern Pacho (l.) lernt der Herrscher die Welt von einer anderen Seite kennen. **80/78 Min.**
21.35 Ein Königreich für ein Lama 2 – Kronks großes Abenteuer 6
Zeichentrick, USA 2005 **85/72 Min.**
23.00 High School Musical 8
TV-Komödie, USA 2006 **115/95 Min.**
0.55 Toy Story Toons 6 (1)
START 3-tlg. Trick, USA 2012
1.00 Teleshopping

SUPER RTL HD

9.10 PAW Patrol: Rasend schnelle Rettung **10.00** PAW Patrol: Die Düsenrettung! **10.45** Jagdfieber 6 Animation, USA 2006 **80/83 Min. 12.05** Jagdfieber 3 6 Animation, USA 2010 (Wh. v. gestern) **70/71 Min. 13.15** Jagdfieber 4: Ungebetene Besucher. Animation, Kan / USA 2015 FSK: 6 / **80/81 Min. 14.35** Grizzy und die Lemminge 6 **16.05** Mr. Bean 7 **17.50** Uferpark
20.15 Mr. Bean Comedyserie, GB 1992. Mr. Bean reist wieder
20.45 Mr. Bean
START (1/1,5,7,9,12–14) 14-tlg. Comedyserie, GB 1991 / Ärger ohne Ende / Fröhliche Weihnachten / Der Heimwerker / Mr. Bean schlägt wieder zu / Ein Tag mit Tücken / Mr. Bean beim Friseur
0.10 Mr. Bean Comedyserie (Wh. v. 22.15)
0.40 Mr. Bean Comedyserie (Wh. v. 21.45)

RTL UP

5.30 Das Familiengericht
6.55 Das Jugendgericht
9.45 Der Blaulicht Report
12.40 Das Familiengericht
15.10 Der Blaulicht Report Reihe. U. a.: Frau wird in eigener Wohnung belästigt / Raub deckt zerrüttete Familienverhältnisse auf / Frau wird von Motorradfahrer angeschossen / Verletzte Frau liegt auf Streifenwagen
17.50 Das Strafgericht
U. a.: Sarahs letzte Stunde / Allein zu Haus
20.15 Law & Order: Special Victims Unit
(10/8–11) Krimiserie
Unbekannt / Hoheit / Beschmutzt / Fremd
23.15 Law & Order: Special Victims Unit
(10/8–11) Krimiserie
2.05 Teleshopping Werbung
3.05 Das Strafgericht
3.50 Verdachtsfälle Reihe
3.55 Das Jugendgericht

TELE 5 HD

6.25 Infomercial
7.25 Joyce Meyer – Das Leben genießen
7.55 Infomercial
15.00 Raumschiff Enterprise (3/21) (Wh. v. gestern)
16.05 Infomercial
16.10 Star Trek – Raumschiff Voyager (2/5)
Sci-Fi-Serie (v. gestern)
17.10 Star Trek – Deep Space Nine (2/23)
18.05 Raumschiff Enterprise (3/22) Sci-Fi-Serie
19.10 Star Trek – Raumschiff Voyager (2/6)
Die Raumverzerrung
20.15 In Search Of Tomorrow – Die Geschichte des SciFi-Kinos
NEU Dokureihe, USA 2022 (4+5)
22.35 Spartacus: Blood and Sand (1/9+10) Actionserie. Die Huren Roms / Mörderisches Opfer
0.55 In Search Of Tomorrow – Die Geschichte des SciFi-Kinos Dokureihe (Wh. v. 20.15)

NITRO HD

7.20 Law & Order (10/14)
8.10 Burn Notice (7/9–13)
12.00 MacGyver (1/21+22)
13.50 MacGyver (2/1)
START 22-tlg. Actionserie, USA / Kan 1986
14.45 Alle unter einem Dach (2/5+6) Sitcom
15.35 Ein Käfig voller Helden (5/22+23)
16.30 M.A.S.H. (5/3–6)
18.15 Ein Käfig voller Helden (5/24+25)
19.15 Alle unter einem Dach (2/7+8) Sitcom. Bankraub mit Daddy / Zwei Urkels im Haus
20.15 Bad Boys – Harte Jungs UT Actionkomödie, USA 1995. Mit Will Smith FSK: 18/**130/114 Min.**
22.25 Bad Boys II UT
Actionkomödie, USA 2003. Mit Martin Lawrence FSK: 18/**170/135 Min.**
1.15 Bad Boys – Harte Jungs UT Actionkomödie, USA 1995. Mit Will Smith FSK: 18/**115/114 Min.**

KABEL 1 DOKU HD

8.50 Unerklärliche Phänomene – Ancient Aliens
11.10 Das Unerklärliche mit William Shatner
21.00 Das Unerklärliche mit William Shatner Reihe, USA 2020. U. a.: Fluch und Legende von Oak Island / Vampire und Werwölfe / Verflucht
0.45 Mythen, Orte, Legenden Soap, USA 2019

VOX UP HD

14.35 Law & Order (10/13+14)
16.25 Burn Notice (7/9–13)
20.15 Bones (4/12–14) Krimiserie, USA 2009. Hereinspaziert zu Dressuren und Blessuren! / Zündstoff im Eis / Der Totengräber und andere Rückkehrer
23.05 Bones (4/12–14)
Krimiserie, USA 2009
1.45 Wissenshunger

NICKELODEON HD

12.55 Henry Danger 8
13.50 Willkommen bei den echten Louds 6
14.15 SpongeBob 6
15.05 Bei den Louds 6
16.20 Schere, Stein, Papier 8
16.45 SpongeBob 6
17.35 Patrick Star Show 6
18.00 Kamp Koral 6
18.25 Die Casagrandes 6
18.50 Bei den Louds 6
20.05 SpongeBob 6

SIXX HD

6.30 Farmhouse Facelift – Makeover für Landhäuser Dokusoap
12.55 Luxe Listings: Sydneys Immobilienmakler
Dokusoap, Aus 2021
14.50 Luxe Listings: Sydneys Immobilienmakler
START 6-tlg. Dokusoap, Aus 2022. U. a.: Das Haus des Krypokönigs / Zwei Traumobjekte auf den Klippen / Logenplatz am Meer
20.15 Verpfuscht – Ein Fall für die Beauty Docs
START 17-tlg. Dokusoap, USA 2018. Baseball-Brüste / Künstliche Kurven / Groß, klein, wunderbar / Spielplatztrauma und eine winzige Mutter / „Muskeln, Bauch und dicke Lippen“
0.50 Verpfuscht – Ein Fall für die Beauty Docs

PRO 7 MAXX HD

7.05 Ultimate Airport Dubai K51 (1–5)
11.10 Ultimate Airport Dubai K51 (6–10)
15.10 Die Schlacht um den Planet der Affen UT
Sci-Fi, USA 1973. Mit R. McDowall FSK: 12/**95/82 Min.**
16.45 Eroberung vom Planet der Affen K51 UT Sci-Fi, USA 1972 FSK: 12/**85/85 Min.**
18.10 Planet der Affen UT
Sci-Fi, USA 1968. Mit Charlton Heston, Kim Hunter FSK: 12/**125/107 Min.**
20.15 Rückkehr zum Planet der Affen K51 UT Sci-Fi, USA 1970. Mit Charlton Heston FSK: 16/**105/91 Min.**
22.00 Flucht vom Planet der Affen UT Sci-Fi, USA 1971 FSK: 12/**110/93 Min.**
23.50 Die Schlacht um den Planet der Affen UT
Sci-Fi, USA 1973. Mit C. Akins FSK: 12/**90/82 Min.**

DMAX HD

8.55 Border Control: Schwedens Grenzschützer Dokusoap
12.35 Border Control: Schwedens Grenzschützer Dokusoap
16.30 Border Control: Schwedens Grenzschützer Dokusoap
20.15 Border Control: Schwedens Grenzschützer Dokusoap – Ein Passagier aus Istanbul gibt sich am Flughafen Arlanda ahnungslos. Aber das ist nur ein Täuschungsmanöver.
23.00 DMAX News
23.05 Border Control: Schwedens Grenzschützer Dokusoap, S 2023 (Wh. vom Sa.)
0.05 DMAX News
0.10 Border Control: Schwedens Grenzschützer Dokusoap

ARD ALPHA

20.10 Neujahrsansprache des Bundeskanzlers
NEU Bericht, D 2024
20.15 Tropische Inseln unserer Erde Dokureihe
21.05 Wunder unserer Welt
NEU 3-tlg. Reihe, GB 2015 (1)
21.55 Über den Wolken – Leben in den Bergen
START 3-tlg. Doku, GB 2017 (1)
22.50 Space Night in Concert IV D 2024 **135 Min.**

COMEDY CENTRAL HD

17.55 Modern Family Serie
18.20 Last Man Standing
19.15 Bob's Burgers
20.00 Futurama Rebellion der Mutanten / Die Party mit Slurm McKenzie
20.55 South Park Trickserie
21.50 American Dad Trick
23.00 Rick and Morty
0.00 It's Always Sunny in Philadelphia
0.50 Malcolm mittendrin

TLC HD

10.30 Hautnah – Dermatologen im Einsatz
14.20 Dr. Emma – Hautärztin aus Leidenschaft
Dokusoap. U. a.: Lupus und Keratosen / Der Gendefekt hinterm Ohr
20.15 Dr. Emma – Hautärztin aus Leidenschaft
22.10 Hautnah – Dermatologen im Einsatz
0.10 Hautnah Dokusoap

Altersempfehlungen: 3 ab 3 Jahren **Serieninfo:** Sendungs- o. Folgentitel (1/2) = 1. Staffel / 2. Folge
Aktuelle Programminfos und -änderungen auf **www.tvdigital.de** genial gelungen geht so grausig

MORGENS

sky cinema PREMIERE

5.50 Lisa Frankenstein OO DD51 Horrorkomödie, USA 24 ⊠ Mit Kathryn Newton, Cole Sprouse FSK: 16/**98 Min.**

7.35 The Fall Guy OO DD51 ⊠ Actionkomödie, USA 2024 Mit Ryan Gosling, Aaron Taylor-Johnson FSK: 12/**122 Min.**

9.40 WOW! Nachricht aus dem All DD51 Abenteuer, D 2023 Mit Ava-Elizabeth Awe **99 Min.**

11.25 The Equalizer 3 – The Final Chapter OO DD51 ⊠ Action, USA / It 2023. Mit Denzel Washington, Dakota Fanning FSK: 16/**105 Min.**

14

13.15 A Quiet Place: Tag Eins Sci-Fi-Horror, OO DD51 ⊠ USA 24. Mit Lupita Nyong'o, Joseph Quinn FSK: 16/**96 Min.**

15.00 Emmas Herz – Die Lieben meines Lebens DD51 Liebeskomödie, USA 23 OO Mit Phillipa Soo FSK: 6/**97 Min.**

16.40 Die Herrlichkeit des Lebens Drama, D / Ö 2024 Mit Sabin Tambrea, Henriette Confurius FSK: 6/**95 Min.**

18.25 The Equalizer 3 – The Final Chapter OO DD51 ⊠ Action, USA / It 2023. Mit Denzel Washington – Der Ex-Agent McCall kämpft in Italien gegen die Mafia, als diese seine Freunde bedroht. FSK: 16/**105 Min.**

20 15 PRIMETIME DI

22

22.00 A Quiet Place: Tag Eins Sci-Fi-Horror, OO DD51 ⊠ USA 2024. Mit Lupita Nyong'o, Joseph Quinn – Als New York von Außerirdischen attackiert wird, verlässt die krebskranke Sam die Stadt und macht sich auf den Weg zu einem sicheren Ort. FSK: 16/**96 Min.**

23.40 Air Force One Down Actionthriller, OO DD51 ⊠ USA / Bul 2024. Mit Dascha Polanco FSK: 16/**85 Min.**

NACHTS

1.10 Meg 2: Die Tiefe OO DD51 Horror, USA / China 2023 Mit Jing Wu FSK: 12/**112 Min.**

3.05 Baghead OO DD51 ⊠ Horror, USA / D 2023. Mit Freya Allan FSK: 16/**92 Min.**

4.45 Bob Marley: One Love Biopic, USA 24 OO DD51 ⊠ Mit L. Lynch FSK: 12/**103 Min.**

sky cinema ACTION

6.15 General Commander – Tödliches Kommando ⊠ Action, USA / GB / Phil / Ungarn 2019 FSK: 16/**83 Min.**

7.45 Blood Money – Lauf um dein Leben OO DD51 ⊠! Thriller, USA 17 FSK: 16/**82 Min.**

9.15 Zombieland OO ⊠ Horrorkomödie, USA 09. Mit Woody Harrelson FSK: 16/**88 Min.**

10.45 San Andreas OO DD51 ⊠ Katastrophenfilm, USA / Aus / Kan 2015 FSK: 12/**110 Min.**

12.40 End of Days – Nacht ohne Morgen OO DD51 ⊠ Horror, USA 1999 FSK: 16/**110 Min.**

14.40 Hard Rain OO DD51 ⊠! Thriller, USA 98. Mit Morgan Freeman, Randy Quaid – Bei sintflutartigem Regen überfällt der Gangster Jim einen Geldtransporter. Der Wachmann Tom will Jim aufhalten. FSK: 16/**92 Min.**

16.20 Geostorm OO DD51 ⊠ Sci-Fi, USA 2017. Mit Gerard Butler, Jim Sturgess – Als ein Satellitensystem versagt, muss Jake Larson verhindern, dass die Erde von einem Geostorm zerstört wird. FSK: 12/**106 Min.**

18.10 Hunter Killer OO DD51 ⊠ Actionthriller, USA / GB / China / F 2018. Mit Gerard Butler FSK: 16/**118 Min.**

sky cinema CLASSICS

6.00 Die Heulboje OO Komödie, USA 1964. Mit Jerry Lewis, Ina Balin, P. Lorre FSK: 6/**95 Min.**

7.45 Ocean's Eleven – Frankie und seine Spießgesellen Gaunerkomödie, USA OO! 1960. Mit Frank Sinatra, Dean Martin FSK: 6/**122 Min.**

9.55 Der Ladenhüter OO Komödie, USA 1963. Mit Jerry Lewis, Jill St. John, Agnes Moorehead FSK: 6/**86 Min.**

11.30 Zu heiß gebadet OO Komödie, USA / Jap 1961. Mit Jerry Lewis, Helen Traubel, Gloria Jean FSK: 6/**92 Min.**

13.10 Vier für ein Ave Maria Italowestern, It 1968 OO ⊠ Mit T. Hill FSK: 16/**126 Min.**

15.15 Wo Männer noch Männer sind OO! Westernkomödie, USA 1956. Mit Jerry Lewis FSK: 12/**84 Min.**

16.45 Die Heulboje OO! Komödie, USA 1964. Mit Jerry Lewis FSK: 6/**95 Min.**

18.30 Arrivederci, Baby! OO Komödie, GB 1966. Mit Tony Curtis, Rosanna Schiaffino – Der Heiratsschwindler Nick Johnson entledigt sich seiner Ehefrauen auf recht abwechslungsreiche Weise – bis er unerwarteterweise selbst das Opfer werden soll. FSK: 16/**96 Min.**

sky cinema FAMILY

5.40 Meine Freundin Conni – Geheimnis um Kater Mau Animation, D 2020 DD51 **76 Min.**

7.05 Das große Abenteuer des kleinen Vampir OO DD51 Trickfilm, F / Bel 2020. Spr.: Milena Rybiczka FSK: 6/**79 Min.**

8.30 Monster Trucks OO DD51 Action, USA 2016. Mit Rob Lowe, Jane Levy FSK: 6/**101 Min.**

10.15 Central Intelligence OO ⊠ Actionkomödie, USA 2016 Mit D. Johnson FSK: 12/**111 Min.**

12.05 Drachenzähmen leicht gemacht 6 OO DD51 Animation, USA 2010 FSK: 6/**94 Min.**

13.45 Das Haus der geheimnisvollen Uhren OO DD51 Fantasy, USA / Kan / Ind 18. Mit J. Black FSK: 6/**102 Min.**

15.30 Hotel Transsilvanien Animation, USA 2012 OO Sprecher: Rick Kavanian – Dracula erwartet Gäste zum 118. Geburtstag seiner Tochter. Als der Mensch Jonathan auftaucht, bricht das Chaos aus. FSK: 6/**89 Min.**

17.05 Hotel Transsilvanien 2 Animation, USA 2015 OO Sprecher: Rick Kavanian, Palina Rojinski FSK: 6/**85 Min.**

18.35 Hotel Transsilvanien 3 – Ein Monster Urlaub Animation, USA 2018 OO Spr.: Rick Kavanian **94 Min.**

sky cinema HIGHLIGHTS

6.40 The Saint OO DD51 Actionthriller, USA 1996. Mit Val Kilmer, E. Shue FSK: 12/**106 Min.**

8.40 Congo OO DD51 ⊠! Abenteuer, USA 1995. Mit Dylan Walsh, Laura Linney FSK: 12/**95 Min.**

10.30 Presidio OO ⊠ Thriller, USA 1987. Mit Sean Connery, Mark Harmon FSK: 12/**90 Min.**

12.05 Die wundersame Welt des Louis Wain OO DD51 ⊠ Drama, GB 2021. Mit Benedict Cumberbatch – Louis Wain malt ab dem späten 19. Jahrhundert eigenwillige Katzenbilder. FSK: 12/**107 Min.**

14.00 The Matrix Revolutions Sci-Fi-Action, USA OO DD51 ⊠ 2003. Mit Keanu Reeves, Mary Alice FSK: 16/**124 Min.**

16.10 Ocean's Eleven OO DD51 Gaunerkomödie, USA 2001 Mit George Clooney – Noch gar nicht richtig aus dem Knast heraus, hat Gauner Danny einen neuen Coup geplant. FSK: 12/**111 Min.**

18.05 Ocean's Twelve OO DD51 Gaunerkomödie, USA 2004. Mit George Clooney, Brad Pitt – Terry Benedict wurde von Danny Ocean um eine Menge Geld gebracht. Jetzt verlangt der Casinoboss die Millionen aber zurück. FSK: 6/**120 Min.**

HORROR

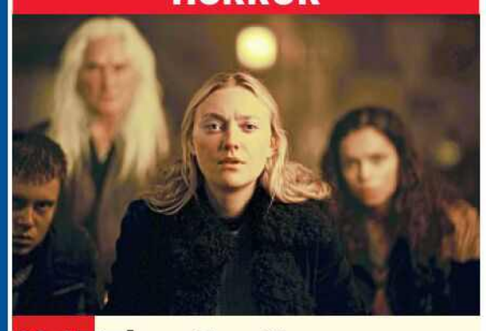

20.15 They See You OO DD51 ⊠ USA / Irl 2024. Mit Georgina Campbell, Oliver Finnegan – Auf der Suche nach einer Inspiration verirrt sich die Künstlerin Mina (Dakota Fanning, v.) in einem Urwald. Dort findet sie einen Bunker und drei Menschen, die sich darin verstecken. Sie behaupten, nachts von unheimlichen Kreaturen beobachtet zu werden ... FSK: 16/**98 Min.**

FANTASYACTION

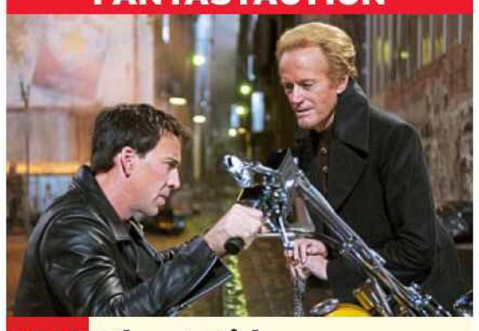

20.15 Ghost Rider OO DD51 ! USA 2007. Mit Eva Mendes, Wes Bentley – Bei dem Versuch, seinen Vater zu retten, hat Johnny (Nicolas Cage, l.) seine Seele an den Teufel (Peter Fonda) verkauft. Seither sind einige Jahre vergangen. Johnny ist ein gefeierter Motorrad-Stuntfahrer. Er will gerade seine Jugendliebe Roxanne zurückgewinnen, als der Teufel auftaucht – und Johnnys Schuld einfordert. FSK: 12/**98 Min.**

22.20 Basic Instinct OO DD51 ⊠ Erotikthriller, USA 1992 Mit Michael Douglas, Sharon Stone – In San Francisco wurde ein Rocksänger tot aufgefunden. Der Polizist Nick Curran erhält den Auftrag, den Mord aufzuklären. FSK: 16/**123 Min.**

0.30 General Commander – Tödliches Kommando ⊠ Action, USA / GB / Phil / Ung 19. Mit Steven Seagal, Sonia Couling FSK: 16/**83 Min.**

2.00 Zombieland OO DD51 ⊠ Horrorkomödie, USA 2009 Mit Woody Harrelson, Jesse Eisenberg FSK: 16/**88 Min.**

3.30 Killer Elite OO DD51 ⊠ Action, Aus / USA 2011. Mit Jason Statham FSK: 16/**111 Min.**

ITALOWESTERN



20.15 Vier für ein Ave Maria It 1968. Mit Eli Wallach, Brock Peters, Steffen Zacharias – Die Ganoven Cat (Terence Hill, r.) und Hutch (Bud Spencer) erleichtern den korrupten Bankdirektor Harold um 300 000 Dollar. Der setzt den Gauner Cacopoulos auf das Duo an, der auch noch eine Rechnung mit ihnen offen hat. FSK: 16/**126 Min.** OO ⊠!

22.15 Der Tollpatsch mit dem sechsten Sinn Komödie, F / D 1975. Mit Pierre Richard, Jane Birkin – Der Bankangestellte Pierre Vidal soll für eine Woche die Vertretung des Direktors übernehmen, was zu Chaos führt. FSK: 12/**95 Min.**

23.55 Das Familienjuwel OO Komödie, USA 1965. Mit Jerry Lewis, Sebastian Cabot, G. Baylos FSK: 6/**99 Min.**

1.35 Der Ladenhüter OO Komödie, USA 1963. Mit Jerry Lewis, Jill St. John, A. Moorehead FSK: 6/**86 Min.**

3.05 Zu heiß gebadet OO Komödie, USA / Jap 1961 Mit Jerry Lewis FSK: 6/**92 Min.**

4.45 Das kann doch unsren Willi nicht erschüttern Komödie, D 1970. Mit Heinz Erhardt FSK: 6/**79 Min.**

KOMÖDIE



20.15 Alles erlaubt – Eine Woche ohne Regeln USA 2011. Mit Jenna Fischer – Um die Romantik in den Alltag zurückzuholen, bekommen Rick (Owen Wilson, r.) und Fred (Jason Sudeikis) von ihren Frauen die Lizenz zum Fremdflirten. Die notorischen Schürzenjäger freuen sich total auf eine wilde ehefreie Woche, sind aber ziemlich aus der Übung ... FSK: 12/**100 Min.** OO DD51

22.00 Jackass: The Movie Komödie, USA 2002 OO ⊠ Mit Steve-O – Johnny Knoxville ist mit seiner MTV-Show „Jackass" zum Kult geworden. Mit dem dringenden Hinweis „Don't try this at home!" setzt er sich und seine Freunde gnadenlos den unmöglichsten Situationen aus. FSK: 18/**80 Min.**

23.30 Jackass 2.5 OO ⊠ Komödie, USA 2007. Mit Preston Lacy FSK: 18/**64 Min.**

0.40 Jackass 3.5 OO DD51 Actionkomödie, USA 2011 Mit Ryan Dunn FSK: 18/**82 Min.**

2.10 Austin Powers – Das Schärfste, was Ihre Majestät zu bieten hat OO Parodie, USA 97 FSK: 12/**90 Min.**

3.45 Ghostbusters OO Komödie, USA 2016 FSK: 12/**112 Min.**

GAUNERKOMÖDIE



20.15 Ocean's 13 OO DD51 USA 2007. Mit Brad Pitt, Matt Damon, Andy García – Reuben erleidet einen Herzinfarkt, nachdem ihn ein Casinobesitzer betrogen hat. Das kann Danny (George Clooney, M.) nicht auf sich beruhen lassen und ruft die alte Bande für einen Rachefeldzug zusammen. Für den Erfolg muss Danny jedoch mit seinem Rivalen Benedict zusammenarbeiten. **117 Min.**

22.20 Ocean's 8 OO DD51 Gaunerkomödie, USA 2018. Mit Sandra Bullock – Debbie, die Schwester des Gentleman-Verbrechers Danny Ocean, ist gerade aus dem Knast gekommen, schon plant sie den Raub des Jahrzehnts. Auf der New Yorker Met Gala will sie ein 150 Mio. Dollar schweres Collier mopsen. **107 Min.**

0.10 From Dusk Till Dawn (Uncut) OO DD51 Horror, USA 1996. Mit George Clooney FSK: 18/**104 Min.**

2.00 Im Auftrag des Teufels Thriller, USA 1997 OO DD51 Mit Al Pacino FSK: 16/**132 Min.**

4.25 Das Relikt OO DD51 ⊠ Horrorthriller, USA 97. Mit Tom Sizemore FSK: 16/**105 Min.**

genial gelungen geht so grausig OO Zweikanal Dolby Surround DD51 Dolby Digital SW schwarz-weiß UT Untertitel Bildbeschreibung für Sehbehinderte
OnDemand Verfügbar bei Sky On Demand oder in der Mediathek des jeweiligen Senders ⊠ Jugendschutz-Vorsperre

WARNER TV FILM HD

6.00 Der Superschnüffler ⊠
Action, USA 74. Mit Alan Arkin, James Caan FSK: 16/**113 Min.**

7.55 Sieben Tage im Mai SW
Politthriller, USA 1963. Mit Burt Lancaster, Edmond O'Brien FSK: 12/**118 Min.**

9.55 2001: Odyssee im Weltraum Sci-Fi, GB / USA 1968 Mit Keir Dullea, Gary Lockwood, William Sylvester. Regie: S. Kubrick FSK: 12/**131 Min.**

12.15 2010 – Das Jahr in dem wir Kontakt aufnehmen Sci-Fi, USA 1984. Mit Roy Scheider FSK: 12/**110 Min.**

14.10 Telefon ⊠ Thriller, USA 1977. Mit Charles Bronson, Lee Remick – Der KGB-Hardliner Dalchimsky will nicht wahrhaben, dass der Kalte Krieg zu Ende geht und agiert deshalb auf eigene Faust. FSK: 16/**99 Min.**

16.00 Stirb Langsam 2 ⊠
Action, USA 1990. Mit Bruce Willis FSK: 16/**111 Min.**

18.05 Stirb langsam: Jetzt erst recht ⊠ Actionthriller, USA 1995. Mit Bruce Willis – Der suspendierte Cop McClane und Carver, sein Partner wider Willen, bekommen es in N. Y. mit einem perfiden Bombenleger zu tun. FSK: 16/**122 Min.**

sky one

6.00 Keine Gnade für Dad OV
(5/13) Hello, Goodbye

6.25 The Rookie OV UT ⊠
START (6/1+2) 10-tlg. Serie, USA 24

7.55 Hawaii Five-0 OV UT ⊠
(10/20–22) Krimiserie, USA 2020. Besonders wertvoll / Heldenhaft / Aloha Oe

10.15 Blue Bloods – Crime Scene New York OV UT ⊠ (12/20)
Krimiserie. Drei Musketiere

11.00 Navy CIS OV ⊠ (7/7+8) Der letzte Schuss / Unplugged

12.30 The Rookie OV UT ⊠
(6/1+2) Krimiserie. Die letzte Schicht / The Hammer

14.05 Hawaii Five-0 OV UT ⊠
(10/20–22) Krimiserie, USA 2020. Besonders wertvoll / Heldenhaft / Aloha Oe

16.25 Blue Bloods – Crime Scene New York OV UT ⊠
(12/20) Drei Musketiere

17.10 Navy CIS OV ⊠ (7/7+8) Der letzte Schuss / Unplugged – Die Leiche eines Arztes wird auf dem Navy-Gelände gefunden. Offensichtlich war hier ein Profi am Werk.

18.40 The Rookie OV UT ⊠
(6/1+2) Die letzte Schicht / The Hammer – Ein Verbrecherboss versetzt L. A. in Angst und nimmt mit seinen Männern gezielt Nolans Team ins Visier.

sky atlantic

6.10 Carnivale OV ⊠ (2/9–12)
Mysteryserie, USA 2005. Geteert und gefedert / Kopflos / Die Taufe des Teufels / Harmageddon. Mit Michael J. Anderson, Clancy Brown

9.45 House of the Dragon OV
START (1/1+2) 10-tlg. Fanta- UT ⊠
syserie, USA 2022. Die Erben des Drachen / Der Prinzrebell. Mit Paddy Considine, Matt Smith, Steve Toussaint

11.45 House of the Dragon OV
(1/3+4) Fantasyserie UT ⊠
Der Zweite seines Namens / Der König der Meerenge

13.50 House of the Dragon OV
(1/5+6) Fantasyserie, UT ⊠
USA 2022. Wir erleuchten den Weg / Die Prinzessin und die Königin

16.00 House of the Dragon OV
(1/7+8) Fantasyserie, UT ⊠
USA 2022. Driftmark / Der Lord der Gezeiten – Die Familien treffen bei einem Begräbnis in Driftmark zusammen. König Viserys fordert ein Ende der Machtkämpfe.

18.10 House of the Dragon OV
(1/9+10) Der Grüne UT ⊠
Rat / Die Schwarze Königin – Alicent beauftragt Cole und Aemond, ihren Sohn, Prinz Aegon, aufzuspüren.

sky showcase

5.30 Quatsch Comedy Club – Classics Show, D 2021 (1/3)

5.55 Bear Grylls: Stars am Limit Michelle Rodriguez OV

6.35 Taronga Zoo Hautnah OV
Dokureihe, Aus 2023 (7+8)

8.15 Inspector Barnaby: Die verfluchte 9 OV ⊠
TV-Krimi, GB 18 FSK: 12/**89 Min.**

9.45 Die Rosenheim-Cops
(16/15+16) Ein verflixtes Geschenk / Gefährliches Wissen

11.20 Hours to Kill – Zeitachse des Todes OV ⊠ Reihe (10+11)

12.55 Abandoned Engineering
NEU Dokureihe, GB 22 (3+4) OV

14.30 Hubert und Staller UT
(9/14–16) Krimiserie, D 2021. Die Kinder der fünf Seen / Die letzte Reise / Tod dem König

17.10 Mord mit Aussicht (1/1)
START 13-tlg. Krimiserie, D 2008 Ausgerechnet Eifel

18.00 S.W.A.T. OV UT ⊠
(4/13+14) Die Sünden der Väter / Abrechnung

19.30 Magnum P.I. OV ⊠ (1/9)
Mörder wider Willen – Die 16-jährige Amanda wurde entführt. Nach fünf Tagen gelingt es ihr, ihren Kidnappern zu entkommen. Die Eltern des Mädchens beauftragen Magnum, die Täter ausfindig zu machen.

sky krimi

5.05 Hubert und Staller UT
(9/11–13) Serie, D 2020. Eine persönliche Angelegenheit / Daumen hoch / Milchmord

7.35 Hubert und Staller UT
(9/14–16) Krimiserie, D 2021 Die Kinder der fünf Seen / Die letzte Reise / Tod dem König. Mit Christian Tramitz

10.10 Die Chefin ⊠ (10/1–3) 5-tlg.
START Krimiserie, D 2019. Justitias Zuhälter / Gier / Lockvogel – Der Entführungsversuch des Teenagers Aaron Fechter aus einem Wohnheim endet mit dem Tod des Kidnappers.

13.25 Die Chefin ⊠ (10/4+5)
Krimiserie, D 19. Fremder Sohn / Schöner Schein. Mit Katharina Böhm, J. Tonkel

15.30 Wilsberg: Prognose Mord TV-Krimi, D 18. Mit Leonard Lansink, Roland Jankowsky FSK: 12/**89 Min.**

17.05 Wilsberg: Die Nadel im Müllhaufen ⊠ TV-Krimi, D 2018. Mit Oliver Korittke, Rita Russek FSK: 12/**89 Min.**

18.40 Wilsberg: Mörderische Rendite ⊠ TV-Krimi, D 18
Mit Ina Paule Klink, Michael Kausch – Paul Dietze, ein Freund von Wilsberg, ist auf einen betrügerischen Vermögensberater hereingefallen. FSK: 12/**90 Min.**

MORGENS 14

PRIMETIME 20 15

SCI-FI



20.15 Prometheus – Dunkle Zeichen ⊠
USA 2012. Mit Noomi Rapace, Michael Fassbender – Die „Prometheus" ist auf dem Weg zu einem Gestirn, das auf prähistorischen Felszeichnungen abgebildet ist. Die Archäologin Shaw, die Expeditionsleiterin Vickers (Charlize Theron) und den Androiden David erwartet die Hölle. FSK: 16/**120 Min.**

22.20 Babylon A.D. Sci-Fi-Action, F / USA / GB 2008 Mit Vin Diesel, Mélanie Thierry – Osteuropa wurde durch einen Krieg zerstört. Der Söldner Toorop wird von einem russischen Mafiaboss beauftragt, eine junge Frau, die über ungewöhnliche Kräfte verfügt, sicher nach New York zu bringen. FSK: 16/**95 Min.**

0.05 Departed – Unter Feinden Thriller, USA 06 Mit Leonardo DiCaprio, Matt Damon FSK: 16/**139 Min.**

2.35 Der Mann, der die Katzen tanzen ließ
Western, USA 1973. Mit Lee J. Cobb FSK: 18/**114 Min.**

4.25 Sie Leben Sci-Fi-Thriller, USA 1988. Mit Roddy „Rowdy" Piper FSK: 16/**86 Min.**

SHOW



20.15 Quatsch Comedy Club
D 2020 (4/1+2) Diesmal steht die Kultshow mit Thomas Hermanns (o.) ganz im Zeichen der Vielfalt. Auf der Bühne: David Stockenreitner, Ole Lehmann, Erika Ratcliffe, Lisa Feller, Sascha Grammel, Götz Frittrang, Benni Stark.

21.20 Quatsch Comedy Club
Show, D 20 (4/3–5) Gäste: Abdelkarim Zemhoute, Jan van Weyde, Niclas Amling, Ingmar Stadelmann, Bülent Ceylan, Tutty Tran, Johannes Schröder, Ilka Bessin und viele andere Moderation: Mirja Boes

22.55 Quatsch Comedy Club
Show, D 20 (4/6–8) Gäste: Bora, Ingo Appelt, Nora Boeckler, Alain Frei, Hans Thalhammer, Ilka Bessin, Nikita Miller, Michael Mittermeier, Salim Samatou

0.30 Quatsch Comedy Club
Show, D 2020 (4/9–12) Gäste: Simon Pearce, Helene Bockhorst, Michael Mittermeier, Kalle u. a.

2.30 Quatsch Comedy Club
Show. Best-of 1+2 (4/13–16)

4.30 Keine Gnade für Dad OV
(5/10–13) Sitcom, USA 05 U. a.: Claudia und ihr Chauffeur / Hello, Goodbye

FANTASYSERIE



20.15 House of the Dragon
(1/1+2) USA 2022 OV UT ⊠
Die Erben des Drachen / Der Prinzrebell. Mit Matt Smith – König Viserys (Paddy Considine) veranstaltet ein Turnier, um die Geburt seines zweiten Kindes zu feiern. Prinzessin Rhaenyra freut sich unterdessen über die Rückkehr ihres Onkels Daemon in den Roten Bergfried.

22.15 House of the Dragon
(1/3+4) Fantasy- OV UT ⊠
serie, USA 2022. Der Zweite seines Namens / Der König der Meerenge – Das Reich feiert den zweiten Namenstag von Aegon. Rhaenyra eröffnet sich die Aussicht auf eine Heirat.

0.25 House of the Dragon OV
(1/5+6) Fantasyserie, UT ⊠
USA 2022. Wir erleuchten den Weg / Die Prinzessin und die Königin – Prinz Daemon besucht seine Frau im Grünen Tal. König Viserys und seine Tochter Rhaenyra verhandeln mit dem Haus Velaryon.

2.30 House of the Dragon
(1/7–9) Fantasy- OV UT ⊠
serie, USA 2022. Driftmark / Der Lord der Gezeiten / Der Grüne Rat

FANTASYSERIE

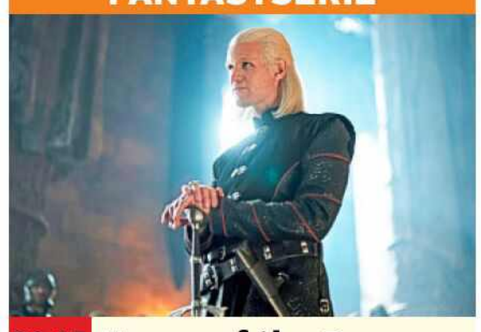

20.15 House of the Dragon
(1/5) USA 2022 OV UT ⊠
Wir erleuchten den Weg – Prinz Daemon (Matt Smith) besucht seine Frau im Grünen Tal. König Viserys und seine Tochter Rhaenyra verhandeln mit dem Haus Velaryon. Königin Alicent sucht die Wahrheit über Prinzessin Rhaenyra.

21.15 House of the Dragon
(1/6) Serie, USA OV UT ⊠
2022. Die Prinzessin und die Königin – Zehn Jahre später: Prinzessin Rhaenyra muss sich damit auseinandersetzen, dass Königin Alicent über den Vater ihrer Kinder spekuliert.

22.25 Turmschatten (1/5+6)
Serie, D 2024. Die Entlarvung / Die Entscheidung

23.55 Die Hunderetter OV
Dokureihe, GB 2018 (3+4) Einsatz in Malawi / Weihnachtswunder

1.20 Wilde Karibik mit Liz Bonnin OV Dokureihe (4)

2.20 Die Rosenheim-Cops
(16/15+16) Krimiserie, D 16 Ein verflixtes Geschenk / Gefährliches Wissen

3.50 Erzgebirgskrimi: Ein Mord zu Weihnachten
TV-Krimi, D 22. Mit Masha Tokareva FSK: 12/**90 Min.**

TV-KRIMI

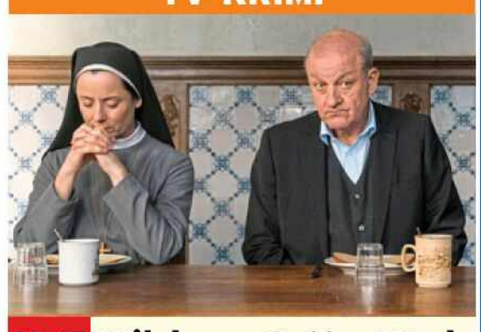

20.15 Wilsberg: Gottes Werk und Satans Kohle
D 2019 – Schwester Christa (Inka Friedrich) vom Kloster Liebefrau hat an der Börse spekuliert und 1,5 Millionen Euro Gewinn eingestrichen. Als die Äbtissin davon erfährt, fordert sie, das Geld sofort zurückzuzahlen. Doch die Kohle ist weg. Kann Wilsberg (Leonard Lansink) helfen, es wiederzubeschaffen? FSK: 12/**90 Min.**

21.45 Wilsberg: Minus 196°
TV-Krimi, D 19. Mit Rita Russek – Wilsbergs Mandantin Britta wird tot in der Nähe des Aasees aufgefunden. Selbstmord? Ihren Auftrag will er trotzdem ausführen und holt sich deshalb Informationen von Brittas Schwester. FSK: 12/**89 Min.**

23.20 Talking to the Dead – Sie spricht mit den Toten OV UT TV-Krimi, GB 2013. Mit Sophie Rundle, Russell Tovey FSK: 12/**83 Min.**

0.45 Death in Paradise OV
(10/8) Serie. Vergessen

1.35 Death in Paradise OV
Serienspecial, GB / F 2022 Der Weihnachtsgeist (1+2)

3.35 Death in Paradise OV
START (11/1+2) 8-tlg. Serie, GB / F 2022. U. a.: Die Entführung

NACHTS 22

Sky Cinema-Paket Altersempfehlungen: 3 ab 3 Jahren
! Letzte Ausstrahlung **Serieninfo:** Sendungs- o. Folgentitel (1/2) = 1. Staffel / 2. Folge **HD** auch in HDTV empfangbar, nicht in allen Kabelnetzen verfügbar

MORGENS 14 20 15 NACHTS

sky crime

5.20 **Tödliche Begegnungen** Dokusoap, USA 2013 ⊠
7.00 **The First 48** ⊠ Reihe, USA 2013 (8+9)
8.35 **Der Teufel spricht** Dokureihe (4+5) ⊠
10.05 **Mord: Die Jagd nach der Wahrheit** ⊠ Reihe, GB 2023 (7+8)
11.50 **See No Evil** ⊠ U. a.: Verräterische Gier
13.30 **The First 48** ⊠ (8+9) U. a.: Schüsse vor einer Bibliothek
15.05 **Unter Verdacht: Die Abgründe der Polizei** Dokureihe (1+2) ⊠
16.55 **Mord: Die Jagd nach der Wahrheit** ⊠ Reihe, GB 2023 (9+10) Tedd Betts / Jim Engen
18.40 **The First 48** ⊠ Dokureihe, USA 2013 (10+11) Brutaler Mord an einer Mutter und ihren Kindern / Mord an einem frischgebackenen High-School-Absolventen

DOKUREIHE



20.15 **Unfall, Selbstmord oder Mord** ⊠
USA 2023 (7+8) Hollywood Horror / Die Akte Mord – Am 3. Februar 2003 stirbt Schauspielerin Lana Clarkson (o.) durch einen Revolverschuss im Haus des berühmten Musikproduzenten Phil Spector. War es nur ein tragischer Unfall oder ein geplantes Verbrechen?
21.45 **Unter Verdacht: Die Abgründe der Polizei** Reihe, GB 24 (1+2)
23.35 **Murder in the Family** (1/3+4) Serie U. a.: Dylan McDermott
1.10 **Unfall, Selbstmord oder Mord** ⊠ (7+8)

sky documentaries

5.30 **Terra X: Rätsel Mensch** Wie wir denken
6.15 **Terra X: Australien-Saga** Reportagereihe
7.50 **Terra X: Große Völker**
10.15 **Terra X: Pioniere am Himmel** Doku, D 2016
11.05 **Terra X: Supertalent Mensch** Doku, D 2015
12.40 **Terra X: Mohammeds verfeindete Erben**
13.30 **Terra X: Sensationsfund in Brasilien: Die ersten Amerikaner**
14.20 **Terra X: Die Alpen: Eine große Geschichte**
15.25 **Terra X: Kolumbus und die wahren Entdecker Amerikas** Doku
16.10 **Terra X: Mythos Burg** Dokureihe, D 19 (1+2)
17.50 **Terra X: Schliemanns Erben** Dokureihe
18.35 **Terra X: Expedition in die Südsee – Georg Forster** Dokureihe
19.25 **Terra X: Jagd nach dem Goldenen Vlies** Doku, D 2010

DOKU



20.10 **Terra X: Kampf um die Ostsee**
D 2010 (80) 300 Jahre nachdem sie gesunken ist, findet ein Reviertaucher das Wrack der „Hedvig Sophia“ bei Kiel. Reporter berichten von der Geschichte des Großseglers (v.: Archäologe Dr. Martin Segschneider).
21.00 **Terra X: Tatort Eulau: Das Rätsel der 13 Skelette** Doku, D 2010
21.50 **Terra X: Das Jahrhundertwrack** Dokureihe
22.35 **Terra X: Fürst Pückler**
23.25 **Terra X: Herman, der Apache** Doku, D 2016
0.15 **Terra X: Deutschland von oben** Dokureihe

sky nature

7.30 **Tagebuch der Wildnis in Kenia** Reihe (6)
8.25 **Gefährlich nah – Wenn Bären töten** Reihe, D / It 2024 95 Min.
10.05 **Animal Park: Zoo-Geschichten aus Longleat** Reihe, GB 19 (9+10)
11.45 **Große, blaue Wildnis**
12.35 **Wilde Karibik mit Liz Bonnin** Reihe (4)
13.40 **Lebendiger Strand** Reihe, Kan 2016 (1+2) Florida / Nova Scotia
15.20 **Trickser im Tierreich** Reihe, GB / Irl 16 (3) Täuschen und Betrügen
16.20 **Buckelwale: Eine Detektivgeschichte** Doku, GB 2019
17.15 **Fantastische Pilze – Die magische Welt zu unseren Füßen** Dokufilm, USA 19. R.: L. Schwartzberg 77 Min.
18.35 **Animal Park: Zoo-Geschichten aus Longleat** Dokureihe, GB 2019 (11+12)

DOKU



20.15 **Seltsam, wild und wunderbar**
GB 21 – Gezeigt wird die Tierwelt Afrikas und erklärt, welche skurrilen Strategien die Tiere zum Überleben nutzen. Warum z. B. haben Zebras (o.) Streifen?
21.05 **Seltsame Kreaturen** Reihe, Kan / USA 2015 (1–4) Stinker / Geflügelte Spinner / Hässlich / Krabbeltiere
22.55 **Seltsame Kreaturen** (5–7) Identitäts-krise / Immer ein As im Ärmel / Dinohähnchen
0.15 **Verrückt aber wahr!** Dokureihe (1–7) U. a.: Tierisch skurril / Tierisch tückisch. Bis 5.15

DISCOVERY CHANNEL HD

6.30 **Hardcore Pawn**
6.50 **Border Control – Spaniens Grenzschützer**
7.15 **Railroad Alaska** U. a.: Im Auge des Sturms / Schneechaos in den Talkeetna-Bergen
11.05 **Railroad Alaska** Reihe. Die Rettung / In der Todeszone / Der Frühling naht
13.20 START **Geheimnisse des Secret Service** ⊠ Dokusoap, USA 2011 Im Dienst des Präsidenten / Wahlkampf in den USA / Auf feindlichem Terrain
15.40 **In the Eye of the Storm** ⊠ Der Monat der Tornados / Die Feuerwalze von Hawaii / Hurrikan-Alarm
17.55 **In the Eye of the Storm** ⊠ Dokureihe, USA 2024. Gefahr aus dem Nichts / Blizzard über Buffalo / Zerstörerische Tornados

DOKUSOAP

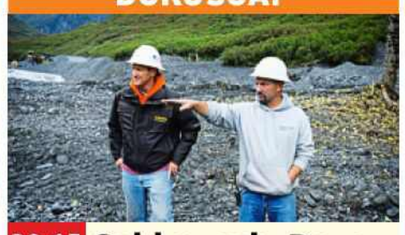

20.15 **Goldrausch: Dave Turin's Lost Mine**
USA 22. Lance erhöht den Druck / Der Mut der Verzweiflung – Lance Baller will mehr! Dave Turins (r.) Geschäftspartner hat sehr viel Geld in das Alaska-Projekt investiert und die Ausbeute der Schatzsucher stellt ihn nicht zufrieden.
21.45 **Goldtaucher der Beringsee** Das Gold der anderen / Wie gewonnen so zerronnen
23.20 **Expedition Unknown** Reihe, USA 2019. U. a.: Expedition in den Tod
0.50 **Goldrausch: Dave Turin's Lost Mine**

THE HISTORY CHANNEL

8.00 **Nordkoreas Kim Jong-un** Doku, F 2022
9.05 **D-Day – Die Stimme der Soldaten** Reihe
10.55 **Island – Frontlinie des Kalten Krieges: 1951-1973** Doku
11.55 **Island – Frontlinie des Kalten Krieges: 1973-2006** Doku
12.55 **Castros Spione** Doku
13.50 **Das war dann mal weg – Greatest Hits** Kassette, Teppichklopfer & Co. / Intershop, Aerobic & Co.
15.40 **The Year that Rocked the World** 1989 / 1977 / 1997 – 1989 fiel in Berlin die Mauer und das World Wide Web wurde erfunden.
18.25 **The Year that Rocked the World** 2004 / 1981 – Im Jahr 2004 stand Saddam Hussein vor Gericht, und Facebook ging in den USA zum ersten Mal online.

DOKU



20.15 NEU **Shark Terror – Angriff des Weißen Hais**
USA 2019 – An einem Sommerwochenende im Jahr 1916 pilgern tausende Urlauber an die Küste des Atlantiks. Nur zwölf Meter vom Ufer entfernt wird dort ein junger Mann von einem Hai (o.) getötet.
21.55 **Shark Terror – Verloren auf hoher See** Dokureihe, USA 2019
23.35 **I Was There – Geschichte hautnah** Reihe. U. a.: Die Hindenburg-Katastrophe
3.50 **Das war dann mal weg – Greatest Hits** Dokureihe, D 2021

CRIME+ INVESTIGATION

7.10 **The First 48** Dokureihe
8.00 **Der letzte Klick** Reihe
8.30 **Vermisst und ermordet** Louise Smith
9.20 **Frauen im Todestrakt**
11.00 **Court Cam** Dokureihe
11.50 **Witness to Murder – Digitale Zeugen** Reihe
12.40 **Bloodline Detectives**
13.30 **Vermisst und ermordet** Louise Smith
14.20 **Imperfect Murder** Reihe. Jennifer Corbin
15.10 **Meet, Marry, Murder** Maria Sanutti Spencer
16.00 **The First 48** Schüsse in der Nachbarschaft
16.50 **Court Cam – Auf der Anklagebank** Dokureihe. Shayna Hubers
17.40 **Am Ort des Verbrechens** Reihe. Der Mord an Melanie Wallner
18.35 **Witness to Murder – Digitale Zeugen** Reihe Tod in der Badewanne
19.25 **Bloodline Detectives** Dokureihe. Der Killer von Lake Tahoe

DOKUFILM



20.15 **Exposing Parchman – Der Höllenknast**
USA 2022. Regie: Rahman Ali Bugg – Eine Reform des Strafvollzugs in Mississippi soll die tödlichen Bedingungen für die Gefangenen in Parchman beseitigen. Jessica Rice (o.) erzählt von ihrer Zeit in dieser Justizvollzugsanstalt. 125 Min.
22.20 **The First 48** Dokureihe, USA 21. Schüsse in der Nachbarschaft
23.10 **Imperfect Murder** Dokureihe, USA 2024 Jennifer Corbin
0.00 **Witness to Murder – Digitale Zeugen** Tod in der Badewanne

DI

BEATE UHSE TV HD

20.15 **Die Profi-Amateure** ⊠ Dokusoap, D 2016 Alles im Kasten
21.15 NEU **Swingerclubreport** ⊠ Reportage, D 2024. Die geilsten Höhepunkte
22.25 **Swingerclubreport** Reportage. Club Kinky
23.00 **Vlog Uncut** (2) Erotikserie, D 2024. Barcelona
23.30 **Sex School** ⊠ (3/1–4) Erotikserie, D 21. Anal / Vaginismus / Erogene Zonen / Dirty Talk
1.50 **G-Punkt** (5) Erotikserie. Was ist Polyamorie?
2.15 **Meine heiße Schwester** TV-Erotik, Kan / USA 2024. Mit Vanessa Sky, Hazel Moore 85 Min.
3.40 **Auto, Motor, Sex** Erotik, D 2016. Turboletten
4.10 **Auto, Motor, Sex** Erotik, D 16. Mini & Mäuse
4.40 **Auto, Motor, Sex** Erotik, D 2016. Schamlos

MOTORVISION+

5.05 **Biker Lifestyle** Magazin
5.35 **Supercars** Magazin
6.00 **Australian Motocross Championship**
6.55 **Classic** Magazin
7.25 **Classic Ride** Magazin
7.55 **IMSA Sportscar Championship** Motul Petit Le Mans, Michelin Raceway Road Atlanta
18.05 **Nascar Cup Series** Go Bowling at the Glen, Watkins Glen International / Bass Pro Shops Night Race, Bristol Motor Speedway
20.00 **Nascar Cup Series** Hollywood Casino 400, Kansas Speedway
0.00 **FastZone**
0.25 **Nascar Cup Series**
1.20 **Classic** Magazin
1.50 **Made in Germany**
2.10 **Motorcycles** Magazin
2.35 **On Tour**
3.00 **Stunt Heroes** Reihe

CARTOON NETWORK

7.05 **Gumball** 7 Animation
8.00 **Die heldenhafte Reise des tapferen Prinz Ivandoe** 6 Trickserie
8.25 **Jellystone** 6 Trickserie
8.50 **We Bare Bears** 6
9.35 **Looney Tunes Cartoons** 6 Trickserie
10.00 **Tiny Toons Looniversity** 6 Trickserie
10.25 **Gumball** 7 Animation
11.00 **Teen Titans Go!** 8
11.20 **Hero Inside** Animation
11.50 **Tiny Toons Looniversity** 6 Trickserie
12.35 **Jellystone** 6 Trickserie
13.20 **We Baby Bears – Bärchen wie wir** 6
13.45 **Teen Titans Go!** 8
14.10 **Craig of the Creek – Im Wald der Abenteuer** 6 Animationsserie
15.15 **Teen Titans Go!** 8
16.00 **Craig of the Creek – Im Wald der Abenteuer** 6 Animationsserie
16.40 **Looney Tunes Cartoons** 6 Trickserie
17.15 **Gumball** 7 Animation
18.00 **Tiny Toons Looniversity** 6 Trickserie
18.25 **Craig of the Creek – Im Wald der Abenteuer** 6 Animationsserie
19.00 **We Bare Bears** 6 Zeichentrickserie. Wir und die Schlangenbabys
19.20 **Teen Titans Go!** 8 Animation. Die Macht des Gürtels / Unser Haus / Der Bartjäger / Haushaltshilfe gesucht
20.05 **Gumball** 7 Animation Der Schwindel
20.50 **Craig of the Creek – Im Wald der Abenteuer** 6 Animationsserie
21.15 **Teen Titans Go!** 8
22.05 **Gumball** 7 Animation
22.50 **Adventure Time** 8
23.35 **Steven Universe** 6
0.20 **Regular Show** 8

CARTOONITO

6.00 **Mr. Bean** 7 Trickserie
6.55 **Grizzy und die Lemminge** 6 Animation
8.00 **Batwheels** 6 Trickserie
8.25 **Bugs Bunnys Baumeister** 5 Trickserie
8.55 **Lucas, die Spinne** 4
9.20 **Bugs Bunnys Baumeister** Trickserie
9.30 **Grizzy und die Lemminge** 6 Animation
12.30 **Batwheels** 6 Trickserie
12.55 **Mr. Bean** 7 Trickserie
13.45 **Thomas & seine Freunde** 3 Trickserie
14.00 **Baby Looney Tunes** 4
14.20 **Bugs Bunnys Baumeister** Trickserie
14.50 **Lu & die Krabbelbande – Shorts** 4 Trickserie
15.00 **Batwheels** 6 Trickserie
15.20 **Hier kommen die Batwheels** 6 Animation
15.30 **Lucas, die Spinne** 4
15.50 **Lu & die Krabbelbande – Shorts** 4 Trickserie
16.00 **Tom und Jerry – Jagd im Schnee** Animation, USA / Kor 12 FSK: 6/57 Min.
17.00 **Mr. Bean** 7 Trickserie
17.55 **Grizzy und die Lemminge** 6 Animation
18.50 **Lu & die Krabbelbande – Shorts** 4 Trickserie
19.00 **Die Tom und Jerry Show** 6 Trickserie
19.25 **Tom & Jerry in New York** 6 Trickserie
19.55 **Mr. Bean** 7 Trick. U. a.: Mr. Bean und der Dino
20.45 **Thomas & seine Freunde** 3 Trickserie
20.55 **Grizzy und die Lemminge** 6 Animation
21.50 **Thomas & seine Freunde** 3 Trickserie
22.00 **Batwheels** 6 Trickserie
22.55 **Bugs Bunnys Baumeister** 5 Trickserie
23.45 **Mr. Bean** 7 Trickserie
0.40 **Flipi und die Pilzlinge** 3 Animation

genial gelungen geht so grausig OO Zweikanal Dolby Surround 5.1 Dolby Digital SW schwarz-weiß UT Untertitel Bildbeschreibung für Sehbehinderte
OnDemand Verfügbar bei Sky On Demand oder in der Mediathek des jeweiligen Senders OmU Original mit Untertiteln HD auch in HDTV empfangbar ⊠ Jugendschutz-Vorsperre

sky replay

5.35 Hawaii Five-0 (9/23–25) Krimiserie
7.45 Hawaii Five-0 START (10/1–5) 22-tlg. Krimiserie, USA 2019
11.20 Hawaii Five-0 (10/6–9) Krimiserie, USA 2019. Nicht zu bremsen / DNA / Mit Rat und Tat / Hawaiianisches Gold
14.20 Hawaii Five-0 (10/10–12) Krimiserie, USA 2019. Allein / Dunkle Wolken / Anruf mit Folgen. Mit S. Caan
16.30 Hawaii Five-0 (10/13–15) Krimiserie Ganz diskret / Verunglückt / Unfreiwillig
18.45 Hawaii Five-0 (10/16+17) Krimiserie, USA 2020. Das Geständnis / Mord, wie Er im Buche steht – Am Valentinstag geraten Tani und Noelani in einen Raubüberfall mit Geiselnahme.

KRIMISERIE

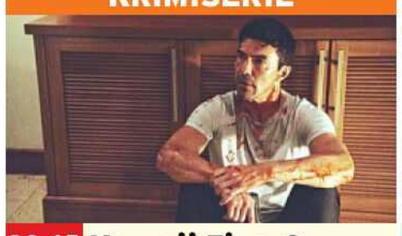

20.15 Hawaii Five-0 (10/18) USA 2020. Beweisstücke – Ein Mitglied der Küstenwache kommt ums Leben. Stecken Piraten dahinter? Adam (Ian Anthony Dale) findet einen schlagkräftigen Beweis gegen die Yakuza. Noelani untersucht den vermeintlichen Herzinfarkt ihres Onkels.
20.55 Hawaii Five-0 (10/19–22) Krimiserie Goldrausch / Besonders wertvoll / Heldenhaft / Aloha Oe
0.00 Sky Talk mit Patrice U. a.: Neukölln auf Leinwand: Sonne & Beton
0.35 Diese Ochsenknechts

UNIVERSAL TV HD

9.50 Ich – Einfach unverbesserlich 2 Animation, USA 13 **94 Min.**
11.30 Shrek 2 – Der tollkühne Held kehrt zurück Animation, USA 2004 **89 Min.**
13.05 Die Bourne Verschwörung Actionthriller, D / USA 04. Mit M. Damon FSK: 12/**95 Min.**
14.50 Chicago P. D. (3/6+7) Serie, USA 2015 Willkommen in der Wirklichkeit / Schulschluss. Mit Jon Seda
16.25 Chicago Fire (3/18–20) Serie, USA 2014. Bedingungslos / Am Limit / Abschied
18.40 Chicago Med (3/3+4) Serie, USA 2017. Bauchgefühl / Hauen und Stechen – Dr. Halstead und Dr. Stohl übernehmen einen Patienten, der sich selbst den Bauch aufgeschnitten hat.

SCI-FI

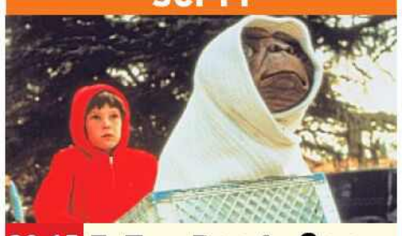

20.15 E. T. – Der Außerirdische USA 82 – Von seinem Raumschiff auf der Erde zurückgelassen, muss der Außerirdische E. T. (v.) einen Weg finden, Kontakt mit seinen Leuten aufzunehmen. Elliott (Henry Thomas) will ihm helfen. FSK: 6/**115 Min.**
22.05 Die Bourne Verschwörung Actionthriller, D / USA 2004 FSK: 12/**95 Min.**
23.55 Chicago P. D. (3/6+7) Serie. Willkommen in der Wirklichkeit / Schulschluss
1.25 Chicago Fire (3/18–20) Actionserie

WARNER TV COMEDY HD

5.00 Die Nanny (4/10+11)
5.45 The Middle (4/10+11)
6.35 Der Prinz von Bel-Air (5/7–10) Comedyserie
8.20 Die Nanny (4/12–15)
10.00 How I Met Your Mother (3/6–10) Serie
12.05 Mr. Mayor (2/9+10)
12.55 Oh Hell START (1/1+2) 8-tlg. Dramaserie, D 2022
13.45 The Middle (4/12+13)
14.35 How I Met Your Mother (3/11–15) U. a.: Die Platin-Regel
16.35 Two and a Half Men (9/20–22) Comedyserie. Ein Tässchen Tee / Mir ist langweilig / Warum wir nichts von Frauen wollen
17.45 2 Broke Girls (3/13+14) Das große P(r)oblem / Liebe im Container
18.35 The Big Bang Theory (2/7–10) Dessous auf der Oberleitung / Stein, Schere, Spock / Unflotter Dreier / Kleines Gesäß mit Honig

COMEDYSERIE



20.15 Two and a Half Men (9/23+24) USA 2012 Alle lieben Alan / Die Superchance – Waldens Freundin ist überzeugt, dass Alan (Jon Cryer, r.) seine Herzerkrankung nur vortäuscht, weil er im Haus wohnen bleiben will.
21.00 Two and a Half Men (10/1) Comedyserie Ich bin wie Reizhusten
21.25 2 Broke Girls (3/15+16) Dekes Geheimnis / Von Schlümpfen und Hexen
22.15 Rick and Morty (7/2+3)
23.05 Smiling Friends START (1/1–4) 9-tlg. Animationsserie, Aus / USA 2020
0.05 How I Met Your Mother (3/8+9) Serie

WARNER TV SERIE HD

5.00 NTSF:SD:SUV (2/11+12)
5.20 Mord ist ihr Hobby (1/5) Ein Hundeleben
6.15 Navy CIS START (18/1–5) 16-tlg. Serie, USA 2020 U. a.: Die rechte Hand
10.05 Navy CIS (18/6–10) Ein Millimeter / Der Neustart / Sonne und Sand / Die beste und die schlimmste Zeit / Lucy
14.00 Navy CIS (18/11–13) Krimiserie, USA 2021 Nur ein Bauchgefühl / Nick und Miguel / Das falsche Opfer
16.20 Navy CIS (18/14–16) Krimiserie, USA 2021 Lucy und Phineas / Der Feuerball / Regel 91 Mit Mark Harmon
18.40 Navy CIS (19/1+2) Krimiserie, USA 2021 Blutiges Wasser / Der Boss ist tot – McGee und Torres werden zu einem Fall gerufen, bei dem es um eine Bootsexplosion geht.

KRIMISERIE



20.15 Navy CIS (19/3+4) USA 21. Auf der Straße nach Nirgendwo / Naktok Bay – Der Serienkiller LaMere (Jason Wiles, r.) ist gefasst, doch es stellt sich heraus, dass der Mörder im Auftrag gehandelt hat. Das Team muss also herausfinden wer für die Morde bezahlt hat. Die Spur führt zum Pentagon.
21.45 Navy CIS (19/5–7) Serie, USA 21. Seltsame Begegnungen / Versteckte Talente / Judy
0.05 Navy CIS (18/8–14) Serie. U. a.: Sonne und Sand / Die beste und die schlimmste Zeit

13TH STREET HD

5.35 Law & Order: Special Victims Unit (3/8–11) Krimiserie
8.40 Law & Order: Special Victims Unit (3/12–15) Krimiserie
11.45 Law & Order: Special Victims Unit (3/16–18) Serie, USA 2001. Verlierer / Überwachung / Schuldig
14.05 Law & Order: Special Victims Unit (3/19–21) Serie, USA 02 Recht und Gerechtigkeit / Gier / Verleugnet
16.25 Law & Order: Special Victims Unit (3/22+23) Aufgeklärt / Im Namen des Vaters
17.55 Law & Order: Special Victims Unit START (4/1–3) 25-tlg. Krimiserie, USA 02. Chamäleon / Die böse Stiefmutter / Der Todesengel – Die Prostituierte Debra hat einen Serienkiller erschossen.

KRIMISERIE



20.15 Law & Order: Special Victims Unit (4/4+5) USA 2002 Tod im Central Park / Die Russenmafia – Als die Ärztin Dr. Esterman im Central Park auf brutalste Weise hingerichtet wird, zeigt sich ihr Mann (Michael Gross) über alle Maßen bestürzt. Bald aber gerät er selbst in den Kreis der Verdächtigen.
21.45 Law & Order: Special Victims Unit (4/6–8) Serie. Engel / Puppen / Stammzellen
0.05 Law & Order: Special Victims Unit (4/9–15) U. a.: Jeremy / Zum Wohl der Familie

SYFY HD

5.15 Akte X (6/7)
6.00 Stargate: Universe (1/3+4) Serie, USA 2009
7.30 Resident Alien (2/3+4) U. a.: Girl's Night
9.05 Stargate Atlantis (4/3+4) Sci-Fi-Serie
10.40 Stargate: Universe (1/3+4) Serie, USA 2009
12.15 Resident Alien (2/3+4) U. a.: Girl's Night
13.50 Akte X (6/8–11) Serie. Der Regenmacher / S. R. 819 / Tithonus / Zwei Väter
17.05 Stargate: SG-1 (6/15+16) Sci-Fi-Serie, USA 2003. Das verlorene Paradies / Metamorphosis
18.40 Stargate: SG-1 (6/17+18) Serie. Enthüllung / Gestrandet – Der Absturz eines Goa'uld-Raumschiffes zwingt die USA, die Weltöffentlichkeit über das Stargate-Programm zu informieren.

WESTERNKOMÖDIE



20.15 Wild Wild West USA 1999 – 1869: Die Agenten West (Will Smith, r.) und Gordon (Kevin Kline) erhalten den Auftrag, das Verschwinden mehrerer Wissenschaftler aufzuklären. Bei ihren Ermittlungen erfahren sie, dass Dr. Loveless die Männer entführt hat. FSK: 12/**102 Min.**
22.00 Saber Rider 8 (1/10) Anime. Das Schloss der Nebelberge
22.25 Stargate Atlantis (4/3+4) Das Wiedersehen / Doppelgänger
0.00 Stargate: SG-1 (6/15–18) U. a.: Das verlorene Paradies

NICK TOONS

5.00 SpongeBob 6 Trick
6.20 Schere, Stein, Papier 8
6.45 Zokie of Planet Ruby 6
7.30 Bei den Louds 6 Trick
8.15 Monster High 8
8.45 SpongeBob 6 Trick
10.15 Die Casagrandes 6 UT
11.55 Schere, Stein, Papier 8
12.30 SpongeBob 6 Trick
13.30 Cosmo & Wanda 6
14.20 Schere, Stein, Papier 8 Wochenendgeschichte / Putty / Eine leichte Brise
15.00 SpongeBob 6 Trick Ein Platz für Haustiere / Liebe unter Verschluss / Der Verein der leeren Birnen / Die Ballade vom Schmuddel-Siff / Das Krosse Kittchen / Das Ananas-Wohnmobil / Auf die Beine gebracht / Zum Seeaffen gemacht
16.35 Monster High 8 Du liebe Ratte / Überhitzt
17.00 Schere, Stein, Papier 8 Trickserie. Uncool sein ist cool / Roboteralarm
17.35 SpongeBob 6 UT Trick U. a.: Schmutz, wo ist dein Stachel / Sei nicht der Rache Diener / Knastbrüder / Der Grillgutflüsterer / Es kam aus der Goo-Lagune / Eine Nacht im Safe
19.15 Die Casagrandes 6 Die Streiche-Meister / Party-Stress / Besuch aus dem Jenseits / Operation Tamales / Das Horror-Skop
20.15 Cosmo & Wanda 6 Trickserie. Der Oberlangweiler / Schicki-Mom & Micki-Dad
20.40 SpongeBob 6 Trick
22.10 Kung Fu Panda 6 Trick
23.20 Die Pinguine aus Madagascar 8 Trick
0.15 Avatar 8 Trickserie

AXN WHITE HD

5.35 Der Jane Austen Club Tragikomödie, USA 07 Mit M. Bello FSK: 12/**101 Min.**
7.20 Call the Midwife – Ruf des Lebens 2-tlg. Xmas-Special, GB 2018 Ein neues Zuhause (2)
8.05 Doc (1/5) Der Fehler
9.05 Candice Renoir (5/5)
10.00 Grand Hotel (3/21)
10.50 Murdoch Mysteries (5/2) Serie. Die Parade
11.35 Call the Midwife – Ruf des Lebens (v. 7.20)
12.25 Doc (1/5) Der Fehler
13.25 Candice Renoir (5/5)
14.20 Grand Hotel (3/21) Alicia hinter Gittern
15.05 Murdoch Mysteries (5/2) Serie. Die Parade
15.55 Call the Midwife – Ruf des Lebens (v. 7.20)
16.40 Doc (1/5) Der Fehler
17.40 Candice Renoir (5/5) Große Übel bedürfen starker Heilmittel
18.35 Grand Hotel (3/21) Alicia hinter Gittern
19.25 Murdoch Mysteries (5/2) Krimiserie, Kan / GB 2012. Die Parade
20.15 Call the Midwife – Ruf des Lebens (11/2) Dramaserie, GB 2022 Nicht nur Blumen sind vergänglich – Trixie und Schwester Frances wenden ihre Ausbildung an, indem sie Dr Turner bei der monatlichen Zytologie-Sprechstunde unterstützen.
21.10 Doc (2/11+12) Serie, It 22 Gründe und Konsequenzen / Goldstandard
23.00 Masters of Sex START (2/1+2) 12-tlg. Serie, USA 2014 Eine Frage des Blickwinkels / Der erste Tag
0.55 The New Nurses – Die Schwesternschule (4/3) Serie. Kindersegen

AXN BLACK HD

5.10 Woke (1/2) Serie, USA 2020. Ich bin ein Meme
5.40 StartUp (2/1–10) Dramaserie. Unterbrechung / Bleeding Edge / Frühadoptierende / Verlust / Angelpunkt / Verbindlichkeiten / Wachstums-Hacking / Gelegenheitskosten / Verhandlungspower / Seeleneigner
13.10 Flatliners – Heute ist ein schöner Tag zum Sterben Fantasythriller, USA 1990. Mit Kiefer Sutherland, Julia Roberts FSK: 16/**109 Min.**
15.05 Suspect – Unter Verdacht Krimidrama, USA 1987. Mit Cher, Dennis Quaid FSK: 12/**116 Min.**
17.00 Fäuste – Du musst um dein Recht kämpfen Action, USA 1992. Mit J. Marshall FSK: 16/**98 Min.**
18.40 Wyatt Earp's Revenge Western, USA 2012. Mit Val Kilmer FSK: 12/**92 Min.**
20.15 Spider-Man: Far from Home Fantasyaction, USA / Tschechien / Aus / Kan / It 2019. Mit Tom Holland, Samuel L. Jackson – Peter will abseits seines Superhelden-Daseins einfach mal Teenager sein. Doch Fury betraut ihn mit einer Mission: Mächtige Bösewichte aus einer Parallelwelt gefährden die Menschen. FSK: 12/**125 Min.**
22.20 Blade Runner 2049 Sci-Fi, USA / GB / Kan 2017. Mit Ryan Gosling, Harrison Ford, Jared Leto FSK: 12/**158 Min.**
1.00 Hellboy Fantasyaction, USA 2004. Mit Ron Perlman FSK: 12/**110 Min.**

MORGENS 14 | 20 15 NACHTS | DI

Sky Cinema-Paket ! Letzte Ausstrahlung
Altersempfehlungen: 3 ab 3 Jahren **Serieninfo:** Sendungs- o. Folgentitel (1/2) = 1. Staffel / 2. Folge Aktuelle Programminfos und -änderungen auf **www.tvdigital.de**

MORGENS 14 20 15 NACHTS

ROMANCE TV

9.15 **Das Traumhotel: Myanmar** TV-Abenteuer, D / Ö 13 FSK: 6/**88 Min.**
10.50 **Das Traumhotel: Sterne über Thailand** TV-Drama, D / Ö 2004. Mit C. Kohlund FSK: 6/**85 Min.**
12.20 **Das Traumhotel: Malediven** TV-Abenteuer, D / Ö 2011. Mit Christian Kohlund **89 Min.**
13.55 **Das Traumhotel: Marokko** TV-Abenteuer, Ö / D 2014. Mit Fanny Stavjanik FSK: 6/**88 Min.**
15.25 **Das Traumhotel: Brasilien** TV-Abenteuer, D / Ö 2012. Mit Christian Kohlund **89 Min.**
17.00 **Das Traumhotel: Seychellen** TV-Abenteuer, Ö / D 2006. Mit C. Wilde FSK: 6/**90 Min.**
18.35 **Das Glück dieser Erde** (1/12) Lernprozesse
19.25 **Das Traumhotel: Malaysia** TV-Abenteuer, D / Ö 2009. Mit Tina Ruland FSK: 6/**89 Min.**

TV-ABENTEUER



21.00 **Das Traumhotel: Tobago**
D / Ö 2011 – Markus Winter (Christian Kohlund) gehört zu den Förderern eines neuen Freizeitparks auf der Insel Tobago. Er weiß nicht, dass für dieses Projekt ein Krankenhaus geschlossen werden soll. FSK: 6/**89 Min.**
22.30 **Das Traumhotel: Karibik** TV-Abenteuer, D / Ö 08. Mit Fritz Wepper, Uschi Glas FSK: 6/**90 Min.**
0.00 **Romance TV Silvestercountdown** Show
0.05 **Das Traumhotel: Vietnam** TV-Abenteuer, D / Ö 2012. Mit Sonja Kirchberger FSK: 6/**88 Min.**

HEIMAT KANAL

7.30 **Meine Tochter und ich** Komödie, D 1963. Mit G. Jesserer FSK: 12/**90 Min.**
9.00 **Pension Schöller** Komödie, D 1960. Mit Theo Lingen, Christa Williams FSK: 12/**89 Min.**
10.30 **Jetzt schlägt's 13** Komödie, Ö 1950. Mit Hans Moser, Susi Nicoletti FSK: 12/**88 Min.**
13.40 **Hurra – Ein Junge** Komödie, D 53. Mit Theo Lingen FSK: 16/**95 Min.**
15.20 **Schlagerparade** Musikfilm, D 1953. Mit G. Damar FSK: 12/**100 Min.**
17.00 **Die schönsten Schlager aus disco** Show
18.35 **Die schönsten Schlager aus disco** Show, D 2023 – Ein Blick auf die schönsten Schlager-Höhepunkte aus dieser legendären Musiksendung. Mit dabei sind Ilja Richter, Katja Ebstein, Vicky Leandros und Costa Cordalis.

KOMÖDIE



20.15 **Die Zürcher Verlobung**
D 1957 – Juliane (Liselotte Pulver) ist heimlich in ihren Chef Jean (Paul Hubschmid) verliebt und schreibt ihre Träume als Drehbuch für eine Romanze nieder. Ausgerechnet Jeans Freund verknallt sich in ihr. FSK: 12/**101 Min.**
21.55 **Königlich Bayerisches Amtsgericht** (2/5) Der zerbrochene Maßkrug
22.20 **Lausbubengeschichten** Komödie, D 1964 Mit Hansi Kraus, Kaethe Braun FSK: 6/**96 Min.**
23.55 **Neujahrswalzer** Show
0.05 **Die schönsten Schlager aus der Hitparade**

NATIONAL GEOGRAPHIC HD

5.35 **Mayday** Dokureihe
6.20 **Science of Stupid**
6.45 **Drogen im Visier**
7.30 **FLY – Ein Leben für den Sprung** Doku
9.15 **Geld stinkt nicht**
10.00 **Mayday** Dokureihe
11.30 **Naturgewalten extrem** Doku, USA 2010
12.20 **Venedig – Rettung vor dem Hochwasser**
13.05 **Ice Road Rescue**
13.50 **Europa: Strategien der Verteidigung** Dokureihe, GB 23. Die Niederlande / Spanien
15.25 **Der Zweite Weltkrieg – Apokalypse der Moderne** Dokureihe, F 10. Der Angriff auf die Sowjetunion / Der Wendepunkt
17.05 **Geheimnisse des Zweiten Weltkriegs** Dokureihe. Amerikas blutigste Schlacht
17.50 **Mayday** Dokureihe, Kan 2011. U. a.: Katastrophe in Russland

DOKUREIHE



20.15 **Mayday**
Kan 2012. Steuerlos über Alaska / Inferno in den Everglades – 8. Juni 1983: Sechs Kilometer über dem Pazifik löste sich bei einer Lockheed L-188 (o.) ein Propeller und durchschlug den Rumpf.
21.50 **Sekunden vor dem Unglück** Dokureihe, USA / GB 2011. Der Chemie-Supergau von Bhopal
22.35 **Im Angesicht des Sturms** Dokureihe Hurrikan Dorian / Die Taifun-Straße / Killer des kalten Ozeans
0.50 **Sekunden vor dem Unglück** Dokureihe

NAT GEO WILD HD

7.00 **Das Wunder des Lebens: Tierbabys** U. a.: Ein wilder Start
8.25 **Nationalparks: USA** Doku, USA 2023. Zion / Yellowstone / Katmai / Everglades / Olympic
12.10 **Queens – Königinnen des Tierreichs** Dokureihe, GB 2023 Die Berge / Die Küsten
13.40 **Der unglaubliche Dr. Pol** Dokusoap, USA 20. Winterwahnsinn / Schöne Bescherung
15.05 **Europas wilde Schönheit** Dokureihe, USA 2023. Im eisigen Griff des Winters / Frühlingserwachen
16.40 **Die geheimnisvolle Welt der Oktopusse** Reihe, Aus / USA 2024 Gestaltwandler / Superhirne / Soziale Wesen
18.45 **Der unglaubliche Dr. Pol** Dokusoap, USA 2015. Squel of Drams / Chubby Bunny

DOKUREIHE



20.15 **Snakes in the City**
Südafrika / USA 2021 Zu Wasser und zu Lande – In Durban wird die Bevölkerung von gefährlichen Schlangen (o.: Mamba) in Angst und Schrecken versetzt. Simon und Siouxsie wollen sowohl die Menschen als auch die Schlangen schützen.
21.00 **Afrikas tödlichste Jäger** Dokureihe
21.45 **Malika: Die Königin der Löwen** Reihe, GB 2021. Für das Rudel
22.30 **Asiens tierische Freaks** Reihe U. a.: Sehnsucht nach Liebe
0.50 **Tierische Freaks der Ozeane** Dokureihe

RTL CRIME HD

5.45 **Akte Mord – Ermittler auf Beweisjagd** Reihe
6.30 **Miami Vice** (5/7+8)
8.00 **Great Crimes & Trials**
8.30 **Alarm für Cobra 11** (9/13+14) Actionserie
10.10 **Akte Mord – Ermittler auf Beweisjagd** Reihe
11.45 **Miami Vice** (5/9+10) Krimiserie. Frucht des Giftbaums / Skorpion
13.20 **CSI:NY** (2/21–23) Serie, USA / Kan 2006
15.35 **CSI: Den Tätern auf der Spur** (9/17) Krimiserie. Sackgasse
16.20 **Renegade – Gnadenlose Jagd** (2/14+15) Auf der falschen Seite des Zauns / In der Falle
17.55 **Akte Mord – Ermittler auf Beweisjagd** Gestohlene Leben / Crimson Trail / Dem Bösen auf der Spur
19.30 **CSI: Den Tätern auf der Spur** (9/18) Krimiserie. Das Rätsel der ledernen Maske

DRAMASERIE



20.15 START **Cold Call – Kalte Rache** (1/1)
4-tlg. GB 19. Ein Anruf mit Folgen – Nach einem Betrugsanruf verliert June (Sally Lindsay) all ihr Geld. Auf der Suche nach Antworten trifft sie einen alten Verehrer wieder.
21.05 **Condor** (2/7) Actionserie. Eine Perspektive, nicht die Wahrheit
21.55 **CSI:NY** (2/21–23) Serie, USA / Kan 06. Tödliche Nähe / Die tote Meerjungfrau / Nahkampf
0.10 **Cold Call – Kalte Rache** (1/1) Dramaserie
0.55 **Condor** (2/7) Serie
1.40 **Miami Vice** (5/9+10)
3.10 **Renegade** (2/14+15)

RTL LIVING

5.15 **Chefkoch TV** Show
6.00 **Shopping Queen**
7.35 **Zwischen Tüll und Tränen** D 2018
8.20 **4 Hochzeiten und eine Traumreise** Dokusoap
9.10 **Das perfekte Dinner**
10.05 **Wir sind klein und ihr seid alt** Dokusoap
13.40 **Jamies Superfood für jeden Tag** (1/1)
14.25 **Einfach gut: Donals Familienrezepte**
15.25 **So schmeckt Irland – Auf Entdeckungsreise mit Donal** Dokureihe Dingle / West Cork
16.25 **Einfach kochen mit Mary** Dokusoap
17.15 **Shopping Queen** Reihe
18.05 **Zwischen Tüll und Tränen** Dokusoap
18.55 **Nigellas Lieblingsrezepte** Dokureihe
19.25 **Jamies Superfood für jeden Tag** (1/2) Verführerische Mais-Käse-Pfannkuchen, Fisch Tacos und Hühnchen

DOKUSOAP



20.15 **Alan Titchmarsh: Liebe deinen Garten!**
GB 2023. Barrierefreier Familiengarten – Alan (l.) plant einen Familiengarten für Seema (r.) und Nawras, die ihre schwerbehinderte Tochter betreuen.
21.05 **Alan Titchmarsh: Liebe deinen Garten!** Der Wasser-Garten
21.55 **Monty Don: Große Ideen für kleine Gärten** Dokureihe. Billericay & Teddington
23.00 **Das perfekte Dinner**
23.50 **Zwischen Tüll und Tränen** D 2018
0.35 **Alan Titchmarsh: Liebe deinen Garten!**

RTL PASSION

6.00 **Unter uns Classics** (4423) Serie, D 2012
6.25 **Verbotene Liebe Classics** (4424) Serie, D 13
7.10 **Hinter Gittern** (16/8+9) Justizserie
8.45 **Alles was zählt** UHD (4607) Serie, D 2024
9.10 **Unter uns** UHD (7531)
9.40 **GZSZ** UHD (8182) Serie
10.05 **McLeods Töchter** (1/20) Liebeskummer
10.55 **Buffy** (2/9) Serie
11.40 **Alles was zählt Classics** (1690) Serie, D 13
12.10 **Unter uns Classics** (4424) Serie, D 2012
12.35 **GZSZ Classics** (4423)
13.05 **Verbotene Liebe Classics** (4425) Serie, D 13
13.50 **Hinter Gittern** (16/9)
14.40 **Unter uns** UHD (7531)
15.05 **Alles was zählt** UHD (4607) Serie, D 2024
15.35 **GZSZ** UHD (8182) Serie, D 2024. Kräftemessen
16.00 **Unter uns** (997,1992, 3745,5256) Serie
17.50 **McLeods Töchter** (1/21) Serie. Ein verlockendes Angebot
18.40 **Buffy** (2/9) Die Rivalin
19.25 **Heartland** (2/8) Serie Am Ende des Sommers
20.15 **Doctor's Diary – Männer sind die beste Medizin** (2/6) Comedyserie, D 2009 Sauerei: Millionär will mein Herz stehlen! Mit Diana Amft
21.05 **Triple Ex** (1/3+4) Sitcom, D 2016. Nacktfoto / Klassentreffen
21.55 **GZSZ** UHD (8182) Serie Kräftemessen
22.25 **Unter uns** UHD (7531) Unerwartete Allianzen
22.50 **Alles was zählt** UHD (4607) Serie, D 2024 Ungeliebte Geliebte
23.15 **Doctor's Diary** (2/6)
0.05 **Triple Ex** (1/3+4)

SAT.1 EMOTIONS

7.30 **Kommissar Rex** (4/4)
9.10 **Im Alleingang – Die Stunde der Krähen** TV-Drama, D 2012. Mit G. Giese FSK: 6/**94 Min.**
10.45 **Verliebt in Berlin** (173+174) Telenovela
11.30 **Anna und die Liebe** (54+55) Telenovela
12.20 **Das Küstenrevier** (1/73+74) Krimiserie
13.35 **Velvet** (1/17) Serie
14.20 **In aller Fr. – Die jungen Ärzte** (2/16) Serie
15.10 **Sturm der Liebe** (1490+1491) Soap
16.55 **Velvet** (1/18) Serie
17.45 **In aller Fr. – Die jungen Ärzte** (2/17) Serie
18.35 **Kommissar Rex** (4/5)
20.15 **Die Musketiere** (2/3+4) Abenteuerserie, GB 2015
22.15 **The Luminaries** (1/5+6) Dramaserie
0.05 **Auf Herz und Nieren** (1/5+6) Arztserie

GEO TELEVISION HD

12.45 **Riders Of Destiny – Indonesiens kleine Reiter** Dokufilm, D / Gr / USA 2018 **86 Min.**
14.15 **Expedition Chinesische Mauer mit Ash Dykes** Dokureihe
15.10 **Biking Borders – Eine etwas andere Reise** Dokufilm, D 2021 **89 Min.**
16.45 **Leaving the Frame – Eine Weltreise ohne Drehbuch** Dokufilm, D 2019 **92 Min.**
18.25 **Wildes Lateinamerika**
19.20 **Mystisches Malaysien** Doku, GB 2018
20.15 **Die wunderliche Welt von Madagaskar** Doku
21.10 **Von Löwen und Hyänen** Doku, Span 2020
22.10 **Geschichten aus Fuchshausen** Doku
23.05 **O.J. – Made in America** Reihe, USA 16
2.20 **Mystisches Malaysien**

PRO 7 FUN HD

9.40 **This Is Us – Das ist Leben** (3/11+12) Serie
11.05 **Scrubs – Die Anfänger** (2/6–8) Comedyserie
12.20 **Community** (2/24)
12.40 **Community** (3/1+2)
13.25 **Bob's Burgers** (10/5–7)
14.35 **American Dad** (3/2,4,5) Trickserie
16.05 **Bob's Burgers** (10/8–10) Zeichentrickserie
17.15 **American Dad** (3/6+7) Trickserie
18.00 **Scrubs – Die Anfänger** (2/9–11) Comedyserie
19.05 **Community** (3/3–5)
20.15 **Candy Cane Lane** Fantasykomödie, USA 2023 FSK: 12/**102 Min.**
22.00 **Drunk Parents** Komödie, USA 2019. Mit Alec Baldwin FSK: 12/**94 Min.**
23.35 **Bad Sitter** Komödie, USA 2011 FSK: 12/**79 Min.**
0.50 **The Tonight Show Starring Jimmy Fallon**

SILVERLINE

10.15 **The Curse of Audrey Earnshaw** Horror, Kan 2020 FSK: 16/**93 Min.**
11.50 **Berlin Calling** Drama, D 2008 FSK: 12/**105 Min.**
13.40 **Der Werwolf und der Yeti** Horror, Span 1975 FSK: 16/**87 Min.**
15.10 **Synchronicity** Sci-Fi, USA 2015 FSK: 12/**101 Min.**
16.50 **Die To-Do Liste** Komödie, USA 13. Mit Johnny Simmons FSK: 12/**100 Min.**
18.35 **The Sacrament** Horror, USA 2013. Mit A. Seimetz FSK: 16/**95 Min.**
20.15 NEU **The Manson Brothers Midnight Zombie Massacre** Horror, USA 2021 FSK: 18/**92 Min.**
21.50 **Post Mortem** Horror, Ung 2020 FSK: 16/**115 Min.**
23.45 **The Manson Brothers Midnight Zombie Massacre** Horror, USA 2021 FSK: 18/**92 Min.**

genial gelungen geht so grausig OO Zweikanal Dolby Surround 5.1 Dolby Digital SW schwarz-weiß UT Untertitel Bildbeschreibung für Sehbehinderte
OnDemand Verfügbar bei Sky On Demand oder in der Mediathek des jeweiligen Senders UHD Ultra HDTV Jugendschutz-Vorsperre

KABEL 1 CLASSICS

8.40 Familiengrab Komödie, USA 1976. Mit K. Black FSK: 12/**115 Min.**

10.40 Alfred Hitchcock: Marnie Psychothriller, USA 1964. Mit Tippi Hedren FSK: 16/**125 Min.**

12.50 Gloria, die Gangsterbraut Krimi, USA 1980 Mit Gena Rowlands, Buck Henry FSK: 12/**117 Min.**

14.50 Le Mans Action, USA 71. Mit Steve McQueen – Michael Delaney ist sich nicht sicher, ob er erneut an den Start des 24-Stunden-Rennens von Le Mans gehen soll. FSK: 12/**105 Min.**

16.35 Hard Powder ⊠ Thriller, USA / GB / Nor / Kan / F / China 2019. Mit Liam Neeson, Laura Dern, Tom Bateman FSK: 16/**106 Min.**

18.30 Salome Historienfilm, USA 1953. Mit Rita Hayworth, Stewart Granger FSK: 12/**98 Min.**

KINOWELT TV

8.30 Fly me to the Moon 6 Animation, Bel / USA 08. S.: M. Belle **77 Min.**

9.55 Die Frau des Leuchtturmwärters Drama, F 2004. Mit Sandrine Bonnaire FSK: 6/**95 Min.**

11.35 Löwenkäfig Drama, Arg / Kor / Span 2008 Mit Martina Gusman, E. Medeiros FSK: 12/**108 Min.**

13.25 Robot & Frank Tragikomödie, USA 12. Mit F. Langella FSK: 6/**86 Min.**

14.55 Lovely, Still Drama, USA 2008. Mit Martin Landau FSK: 6/**88 Min.**

16.25 Eternal Sunshine of the Spotless Mind Liebesfilm, USA 2003. Mit Jim Carrey FSK: 12/**103 Min.**

18.10 Chihiros Reise ins Zauberland 6 Anime, Jap 2001 – Auf der Fahrt ins neue Domizil landet Chihiro mit ihren Eltern in einem verlassenen Vergnügungspark. **115 Min.**

sky sport top event

9.00 Tennis: ATP-Turnier Rückblick auf Rom

10.00 Tennis: ATP-Turnier Rückblick auf Paris

11.00 MotoGP Saisonrückblick (Moto2 & Moto3)

12.00 MotoGP Saisonrückblick 2024

13.00 Formel 1 Saison 2024

13.30 Fußball: England 19. Spieltag: Manchester United – Newcastle

14.00 Fußball: Bundesliga Hinrundenrückblick – Gegen Augsburg erzielte Harry Kane seinen zweiten Hattrick der laufenden Saison. Das schafften vor ihm nur fünf Bundesligaspieler.

15.00 Eishockey: NHL Florida Panthers – New York Rangers

17.00 NHL on the Fly Aktuelle Meldungen aus der besten Eishockey-Liga der Welt

18.00 MotoGP Saisonrückblick 2024

sky sport mix

5.00 MotoGP: GP der Emilia-Romagna Rennen

6.00 MotoGP: Großer Preis v. Indonesien Rennen

7.00 Eishockey: NHL

9.00 Leichtathletik: Diamond League Brüssel

10.00 MotoGP Rückblick

12.00 Eishockey: NHL Florida Panthers – New York Rangers

14.00 NHL on the Fly Aktuelle Meldungen

15.00 MotoGP: Großer Preis von Australien Sprint

16.00 MotoGP: Großer Preis von Australien Rennen in Melbourne – Die ersten beiden Saisonrennen schloss Sergio Perez hinter Max Verstappen auf Position zwei ab.

17.00 Leichtathletik: Diamond League Finaltag 1 in Brüssel

18.00 Leichtathletik: Diamond League Finaltag 2 in Brüssel

sky sport

9.00 Fußball U. a.: 19. Sp.: ManU – Newcastle

11.00 Fußball 19. Sp.: Fulham – Bournemouth / Club 100: R. Giggs / 19. Sp.: Everton – Nottingham

12.30 Fußball PL Stories (The Rivalry: Ferguson vs. Wenger) / 19. Sp.: Palace – Southampton

13.45 Fußball: England Ultimates: A. Shearer's Best PL Goal / Newcastle - Man. United (2001/02) / 19. Sp.: ManU – Newcastle

15.00 Fußball: England 19. Sp.: What a Strike! / PL Moments: Leicester 2015/16 / 19. Sp.: Ipswich – Chelsea

17.30 Fußball: England 19. Sp.: Villa – Brighton / Under the Skin / GOATS (German Stars) / 19. Sp.: Spurs – Wolves / PL Stories (The Greatest Game Ever Played)

sky sport

9.00 Bundesliga Hinrunde

10.00 Bundesliga Hinrunde 2024/25: SC Freiburg / Bayer Leverkusen / VfL Wolfsburg

11.00 Bundesliga Hinrunde 2024/25: FC Augsburg / Heidenheim / Kiel

12.00 Meine Geschichte

12.30 Bundesliga Collection

13.15 Bundesliga Hinrunde 2024/25: Union / Bremen / VfB Stuttgart

14.15 Bundesliga Hinrunde 24/25. U. a.: St. Pauli / TSG Hoffenheim / VfL Bochum / Frankfurt

16.15 Bundesliga Collection

16.50 Bundesliga Hinrunde 24/25: FC Bayern / Leipzig / Dortmund

17.50 Bundesliga Collection Meister für 4 Minuten

18.55 Meine Geschichte

19.25 Bundesliga Collection Gipfelsturm – Als der 1. FC Kaiserslautern vom Absteiger zum Meister wurde

MORGENS 14

MUSICAL



20.15 Pal Joey USA 1957. Mit Bobby Sherwood, Hank Henry – Der Nachtclubsänger Joe (Frank Sinatra) tritt ein Engagement in San Francisco an und verliebt sich in die Tänzerin Linda (Kim Novak, l.). Als ihm die reiche Witwe Vera (Rita Hayworth) einen Nachtclub verspricht, erliegt er der Versuchung. FSK: 6/**105 Min.**

22.00 Spiel mit dem Feuer Abenteuer, GB 1957 Mit Rita Hayworth, J. Lemmon FSK: 16/**116 Min.**

23.55 Es tanzt die Göttin Musical, USA 1944 Mit Gene Kelly **102 Min.**

KRIEGSFILM



20.15 Apocalypse Now ⊠ USA 1979. Mit Marlon Brando – Captain Benjamin L. Willard (Martin Sheen) erhält während des Vietnam-Krieges einen gefährlichen Auftrag: Er soll zusammen mit einer kleinen Truppe Soldaten den bösen Colonel Kurtz liquidieren. FSK: 16/**194 Min.**

23.30 Antiporno ⊠ Erotik, Jap 2016. Mit Ami Tomite FSK: 18/**75 Min.**

0.45 UFO – Es ist hier ⊠ Sci-Fi-Horror, D 16. Mit L. Berlin FSK: 16/**85 Min.**

2.10 Tom of Finland Biografie, Fin / S / Dän / D / Isl / USA 2017. Mit P. Strang FSK: 12/**115 Min.**

TENNIS



19.00 Tennis: ATP-Turnier 3. Tag in Brisbane – Vorjahressieger Grigor Dimitrov (33, o.) aus Bulgarien bezwang damals im Finale Holger Rune aus Dänemark.

21.00 START Road to the NHL Winter Classic Reihe (1)

21.30 Road to the NHL Winter Classic Reihe (2)

22.00 Road to the NHL Winter Classic Reihe (3)

22.30 Road to the NHL Winter Classic Reihe (4)

23.00 LIVE Eishockey: NHL Chicago Blackhawks – St. Louis

2.00 LIVE Tennis: United Cup 6. Tag in Sydney

3.00 LIVE Tennis: United Cup 6. Tag in Perth. Bis 5.00

EISHOCKEY



19.00 Eishockey: NHL Florida Panthers – New York Rangers – Die Panthers (Carter Verhaeghe, v.) sind amtierender Meister.

21.00 START Road to the NHL Winter Classic Reihe (1)

21.30 Road to the NHL Winter Classic Reihe (2)

22.00 Road to the NHL Winter Classic Reihe (3)

22.30 Road to the NHL Winter Classic Reihe (4)

23.00 LIVE Eishockey: NHL Winter Classic: **Chicago Blackhawks – St. Louis Blues**

2.00 MotoGP SRückblick

3.00 LIVE Eishockey: NHL Edmonton Oilers – Utah Hockey Club Bis 6.00 Uhr

FUSSBALL



20.15 Fußball: England 19. Spieltag: Manchester United – Newcastle United – Die Red Devils (o.: Bruno Fernandes) möchten wie zu Sir Alex Fergusons Zeiten erfolgreich sein. The Magpies, die seit 2021 von den Saudis finanziert sind, wollen auch hoch hinaus.

20.45 Fußball: England Greatest Goals: Newcastle United / Manchester United / FC Chelsea / FC Liverpool

0.25 Fußball: England Greatest Goals: Manchester City / Everton

2.15 Fußball 1 to 11 (Emile Heskey) Bis 3.00 Uhr

FUSSBALL



20.00 Bundesliga Collection Legenden der Liga: Lothar Matthäus (M.) – Der heute 63-Jährige wurde als Spieler siebenmal Deutscher Meister mit dem FC Bayern München.

20.30 Meine Geschichte Omar Traoré

21.00 Bundesliga Hinrundenrückblick 2024/25

22.00 Bundesliga Torparade 1.–3. Spieltag

22.45 Bundesliga Torparade 4.–6. Spieltag

23.30 Bundesliga Torparade 7.–9. Spieltag

0.15 Bundesliga Torparade 10.–12. Spieltag

1.00 Bundesliga Bis 1.45

NACHTS 20 15

EURO SPORT 2 HD

5.30 Olympia Paris 2024

7.00 Olympia Paris 2024 Basketaball: Finale H

8.30 Olympia Paris 2024 Leichtathletik

10.00 The Power of the Olympics Paris 2024

12.00 Olympia Paris 2024 Schlussfeier. Highlights

14.00 Olympia Paris 2024 Leichtathletik

16.00 The Power of the Olympics Paris 2024

18.00 Olympia Paris 2024 Schlussfeier. Highlights

20.00 Olympia Paris 2024 Leichtathletik

22.00 The Power of the Olympics Paris 2024

0.00 Olympia Paris 2024 Schlussfeier. Highlights

2.00 Snooker: Main Tour Northern Ireland Open

4.00 Skispringen: Vierschanzentournee 2. Station: Qualifikation

SPORT IM LIVESTREAM

8.55 Fußball: Australien
LIVE 11. Sp.: SPORTDIGITAL **Central Coast Mariners – Melbourne City**

11.15 Langlauf: Weltcup
LIVE Freistil EUROSPORT der Herren in Toblach

13.00 Vierschanzentournee
LIVE 2. Station EUROSPORT in Garmisch-Partenk.

14.00 NFL Extracts DAZN
LIVE Good Morning Football

14.45 Langlauf: Weltcup
LIVE Freistil EUROSPORT der Damen in Toblach

16.15 Skispringen: Weltcup
LIVE Two- EUROSPORT Nights-Tour der Damen in Garmisch-Partenk.

20.35 Fußball:
LIVE **National League** DAZN 25. Spieltag: **Solihull Moors – Tamworth FC**

20.50 Basketball: NBA DAZN
LIVE **Indiana Pacers – Milwaukee Bucks**

sky sport F1

6.00 Formel 1 Die Saison 2021, 2022 und 2024

8.30 DiscoveRED – Scuderia Ferrari Magazine

10.15 Formel 1 Top 10 Onboards: GP Abu Dhabi

10.30 Formel 1 Saison 2024

11.00 Formel 1 Greatest Comebacks: Mika Häkkinen, Kimi Räikkönen, Michael Schumacher

12.30 Formel 1 Saison 2024

13.00 Formel 1: GP von Abu Dhabi Rennen 2021

15.00 Formel 1: GP von Japan Rennen 2022

17.00 Formel 1 Saison 2024

17.30 Formel 1: Großer Preis von Katar Sprint 2023

18.30 Formel 1: Großer Preis von Las Vegas Rennen

20.30 Formel 1 Ted's Notebook: GP Las Vegas

21.00 Formel 1 Saison 2024

21.30 Formel 1 Inside Story

22.00 Formel 1 2021–2024

sky sport golf

5.15 NEU Die Sky Darts Challenge Gäste: Matti Schmid, Stephan Jäger

5.30 Golf Mini-Golf Challenge mit Sepp Straka

6.00 Golf: Presidents Cup 4. Tag in Montreal/ Kanada

9.00 Golf: Solheim Cup 3. Tag in Gainesville

12.00 Golf: US Masters 4. Tag in Augusta

15.00 Golf: PGA Championship 4. Tag in Louisville

18.00 Golf: US Open 4. Tag in Pinehurst

21.00 Golf: The Open 4. Tag in Troon/Schottland

0.00 Golf Jahresrückblick 2024

1.00 Golf: Ryder Cup Una Famiglia

2.45 Golf: US PGA Tour Scottie 24

sky sport tennis

13.30 Tennis: Next Gen ATP Finals Finale in Jeddah

16.00 Tennis: ATP-Turnier 3. Tag in Brisbane

18.00 Tennis: ATP- und WTA- Turniere Zeit für ein Break – das Tennisjahr 2024

19.00 Tennis: ATP-Turnier Finale in Paris: Alexander Zverev – Ugo Humbert

21.00 Tennis: ATP-Turnier Rückblick Paris

22.00 Tennis: WTA Finals Rückblick Riad 2024

22.30 Tennis: ATP Finals Rückblick Turin 2024

23.30 Tennis: ATP- und WTA- Turniere Zeit für ein Break – das Tennisjahr 2024

0.30 Tennis: United Cup
LIVE 6. Tag in Sydney

3.00 Tennis: United Cup
LIVE Viertelfinale in Perth

sky sport austria 1

13.00 Fußball Rapid Wien – Austria Wien (2023/24)

14.45 Fußball: Bundesliga 8. Runde: RB Salzburg – Austria Wien

15.15 Fußball Rapid Wien – Linzer ASK (2008/09)

17.00 Fußball: Bundesliga 9. Runde: Sturm Graz – RB Salzburg

17.30 Fußball RB Salzburg– Sturm Graz (2023/24)

19.15 Fußball: Bundesliga 10. Runde: Sturm Graz – Grazer AK

19.45 Fußball Grazer AK – Sturm Graz (2004/05)

21.30 Fußball: Bundesliga 11. Runde: LASK – Sturm Graz

22.00 Fußball: Champions League Saisonrückblick

23.00 Fußball Linzer ASK – Sturm Graz (2019/20)

0.45 Fußball: Bundesliga 12. Rd.: Sturm – Rapid

DI

Sky Cinema-Paket Weitere Pay-TV-Angebote

! Letzte Ausstrahlung **Serieninfo:** Sendungs- o. Folgentitel (1/2) = 1. Staffel / 2. Folge **HD** auch in HDTV empfangbar, nicht in allen Kabelnetzen verfügbar Altersempfehlungen: 3 ab 3 Jahren

SPIELFILME TAGSÜBER

9.05 SKY HIGHLIGHTS

Wonka



Wonka (Timothée Chalamet) hat das beste Rezept

FAMILIENFILM Nach mehrjähriger Weltreise, auf der Willy Wonka seine Kenntnisse verfeinert hat, will er nun in der großen Stadt sesshaft werden. Seine Begeisterung für Schokolade will Willy nun mit der Welt teilen. Das Confiserie-Business ist jedoch fest in der Hand eines Kartells, das keine Konkurrenz duldet. Zudem wird der Naivling auch noch von der Wäscherei-Besitzerin Mrs. Scrubbit böse über den Tisch gezogen. Doch Willy lässt sich nicht so schnell unterkriegen... **INFO** Im Vergleich zu dem von Johnny Depp gespielten Exzentriker wirkt Timothée Chalamets Willy Wonka harmlos. Trotzdem unterhält er mit viel absurder Komik – und mit tollen Gesang.

USA/GB/Kan 2023 D Calah Lane, Keegan-Michael Key, Paterson Joseph, Hugh Grant, Matt Lucas, Sally Hawkins **R** Paul King **112 Min.** ➜**11.05 Wh. 2.1.** 11.55

Zurecht extrem erfolgreich gewesen

Humor	Action	Spannung	Gefühl	Musik
●●	●	●	●●	●

14.50 SKY PREMIERE

IF: Imaginäre Freunde



Bea (Cailey Fleming) und der Riese Blue

NEU FANTASYKOMÖDIE In einer Lebenskrise beginnt Bea, die imaginären Freunde aus der Kindheit anderer Menschen zu sehen und stellt alsbald fest, dass es nicht allen von ihnen gut geht – viele wurden von ihren inzwischen erwachsen gewordenen Menschen vergessen. Nun beschließt Bea, sie an neue Kinder zu vermitteln... **INFO** Gelungene Unterhaltung für Groß und Klein.

USA 2024 OT If **D** Ryan Reynolds, John Krasinski, Fiona Shaw, Alan S. Kim **R** John Krasinski **101 Min.** ➜**16.35 Wh. 1.1.** 20.15

Unterhaltsames CGI-Abenteuer

Humor	Action	Spannung	Gefühl	Effekte
●●	●	●	●	●



10.30 DAS ERSTE

Der Meisterdieb

TV-MÄRCHEN Mit einem Bekenntnis kehrt Robert (Max von Thun) zurück nach Hause zu den entsetzten Eltern: Er ist ein Meisterdieb geworden. Ihm droht nun der Galgen! Der Graf gibt ihm noch eine letzte Chance: Drei unlösbare Aufgaben warten auf ihn.

D 2010 D Armin Rohde, Ann-Kathrin Kramer, Anna Hausburg, Hans-Peter Korff **R** Christian Theede **FSK** 6 **60 Min.** ➜**11.30**

Diebischer Jux auch für die Größeren

Humor	Action	Spannung	Gefühl	Effekte
●●		●		



11.00 SKY CLASSICS

Der Haustyrann

KOMÖDIE Paraderolle für Kalauer-König Heinz Erhardt (Foto): Als rechthaberischer Choleriker, mit sich und der Welt unzufrieden, piesackt er seine Familie und seine Mieter. – Von Hans Deppe („Immer die Radfahrer"). Immer noch sehr witzig.

D 1958 SW D Grethe Weiser, Eduard Linkers, Beppo Brem, Arnulf Schröder, Dietrich Thoms **R** Hans Deppe **FSK** 12 **85 Min.** ➜**12.30**

Der Großmeister des Wortspiels in Aktion!

Humor	Action	Spannung	Gefühl	Effekte
●●●				



11.05 SKY HIGHLIGHTS

Green Lantern

FANTASYACTION Der Ring eines Außerirdischen macht Testpilot Jordan (Ryan Reynolds) zum Mitglied einer intergalaktischen Truppe, die über das Universum wacht. Und das ist in Gefahr, denn Parallax ist ausgebrochen und verbreitet Angst und Schrecken.

USA 2011 D Blake Lively, Peter Sarsgaard, Mark Strong, Angela Bassett **R** Martin Campbell **FSK** 12 ⊠ **110 Min.** ➜**13.00 Wh. 1.1.** 3.40

Allein für die Effekte gibt es grünes Licht!

Humor	Action	Spannung	Gefühl	Effekte
●	●●●	●	●	●●●



13.00 SKY HIGHLIGHTS

Godzilla

FANTASY Die durch Nukleartests mutierte Riesenechse Godzilla (o.) wütet in New York. Biologe Nick findet indessen heraus: Das Monster ist auf der Suche nach einem Platz zum Brüten! – Näher an „Jurassic Park" als an japanischen Monsterfilm-Klassikern.

USA 1998 D Matthew Broderick, Jean Reno, Maria Pitillo, Hank Azaria, Kevin Dunn **R** Roland Emmerich **FSK** 12 ⊠ **133 Min.** ➜**15.20**

Da bleibt kein Stein auf dem anderen

Humor	Action	Spannung	Gefühl	Effekte
●	●●●	●●		●●●



13.45 KIKA

Hanni & Nanni

KOMÖDIE Schulverweis! Auf einem Internat sollen den Zwillingen Hanni und Nanni (Sophia und Jana Münster) nun endlich die Flausen ausgetrieben werden. Klein beigeben kommt aber nicht in die Tüte... Auftakt einer erfolgreichen deutschen Filmreihe.

D 2010 D Heino Ferch, Sophia Thomalla, Katharina Thalbach, Hannelore Elsner **R** Christine Hartmann **75 Min.** ➜**15.00**

Rosarote Abenteuer im Doppelpack

Humor	Action	Spannung	Gefühl	Effekte
●●	●	●	●	



14.25 VOX

Coyote Ugly

KOMÖDIE Provinzgirl Violet (Piper Perabo) will in New York als Musikerin Karriere machen. Zunächst aber landet sie hinter – und manchmal auch auf – der Theke des angesagtesten Clubs der Stadt, „Coyote Ugly". – Girlpower und flotte Sprüche satt.

USA 2000 D Adam Garcia, Maria Bello, John Goodman, Melanie Lynskey, Izabella Miko **R** David McNally **FSK** 6 **115/100 Min.** ➜**16.20**

Kurzweilig und mit Knaller-Soundtrack

Humor	Action	Musik	Gefühl	Erotik
●●		●●	●●	●●



15.55 MDR

Mission Ulja Funk

FAMILIENFILM Ein Asteroid, der in Belarus auf die Erde knallen wird? Oma Olga (Hildegard Schroedter) hält nichts vom Wissensdurst ihrer Enkelin Ulja (Romy Lou Janinhoff)... Süß, schön erzählt und handwerklich gut. Für die ganze Familie geeignet.

D/Lux/Pol 2021 D Jonas Oeßel, Luc Feit, Anja Schneider, Ivan Shvedoff, Peter Trabner **R** Barbara Kronenberg **FSK** 6 **85 Min.** ➜**17.20**

Frech, wild, skurril, vielfach preisgekrönt

Humor	Action	Spannung	Gefühl	Effekte
●	●	●	●	



16.20 VOX

Gott, Du kannst ein Arsch sein

TRAGIKOMÖDIE Kaum mit der Schule fertig, erfährt Steffi (Sinje Irslinger), dass sie Krebs hat. Während ihre Eltern auf ein Wunder und auf die Chemotherapie bauen, haut Steffi einfach ab... Traurig, aber mit positiven Blick.

D 2020 D Max Hubacher, Heike Makatsch, Til Schweiger, Nuala Bauch, Jürgen Vogel **R** André Erkau **FSK** 6 **115/89 Min.** ➜**18.15**

Erzählt vom Tod und feiert das Leben

Humor	Action	Spannung	Gefühl	Effekte
●		●	●●	

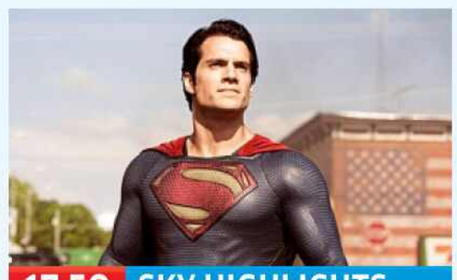

17.50 SKY HIGHLIGHTS

Man of Steel

FANTASYACTION Kryptonier Kal-El alias Clark wächst auf der Farm der Kents auf der Erde auf. Seine Kräfte machen ihn als Erwachsenen zu Superman (Henry Cavill). Kann er General Zod stoppen? – Auftakt zum inzwischen gescheiterten DC-Filmuniversum.

USA/Kan/GB 2013 D Amy Adams, Russell Crowe, Michael Shannon **R** Zack Snyder **FSK** 12 ⊠ **137 Min.** ➜**20.15 Wh. 2.1.** 7.40

Wrestling-Show im Hightech-Format

Humor	Action	Spannung	Gefühl	Effekte
	●●	●●		●●



17.50 KABEL 1 CLASSICS

Minority Report

SCI-FI-THRILLER 2054. Polizist John Anderton (Tom Cruise) fängt Mörder, bevor sie töten können. Hellseherisch begabte Mutanten machen's möglich. Dann wird John selbst als künftiger Killer genannt... Spannende Sci-Fi-Vision mit einem überragenden Cruise.

USA 2002 D Colin Farrell, Samantha Morton, Max von Sydow, Neal McDonough **R** Steven Spielberg **FSK** 12 **140 Min.** ➜**20.15**

Effektgeladene Jagd durch die Zukunft

Humor	Action	Spannung	Gefühl	Effekte
	●●	●●●	●	●●

genial gelungen geht so grausig **OnDemand** Verfügbar bei Sky On Demand oder in der Mediathek des jeweiligen Senders

NEU TV-Premiere ●●● sehr viel ●● viel ● wenig

20.15 DAS ERSTE

Tatort: Der Stelzenmann

NEU TV-KRIMI Der kleine Paul wurde in ein Auto gezerrt und eine ältere Zeugin danach über den Haufen gefahren. Was für eine Ausgangssituation für die beiden Kommissarinnen! Jetzt tickt die Uhr. Die Eltern sind am Boden zerstört, das Ermittler-Team aber aufgrund vieler Spuren und einer Lösegeldforderung zuversichtlich. Doch irgendwas scheint nicht zu passen. Ist das Ganze vielleicht nur ein Ablenkungsmanöver? Und wie passt dieser Fall zu einer einige Jahre zurückliegenden Entführung, bei der der verschleppte Junge wieder unverletzt freikam? Ein schwieriger Fall...
INFO Fieser Krimi mit hartem Intro und brenzligem Ende. Äußerst spannend!

D 2025 D Johannes Scheidweiler, Davina Chanel Fox, Bernd Hölscher, Samuel Benito, William Vonnemann
R Miguel Alexandre **90 Min.** ➜**21.45**



Lena Odenthal (Ulrike Folkerts, r.) und Johanna Stern (Lisa Bitter)

TAGESTIPP TV DIGITAL
Düsterer Entführungs-Fall, ein echter Psychotrip

Humor	Action	Spannung	Gefühl	Effekte
	●	●●●	●	



20.15 ZDF

Das Traumschiff: Curaçao

NEU TV-REISEEPISODEN Papa Philipp (David Korbmann) hat sich neu verliebt, doch das ergibt nun Probleme. Er hat seiner elfjährigen Tochter (Greta Caspary) erzählt, dass Mama in der Arktis forscht. Eine Lüge!

D 2024 D Florian Silbereisen, Barbara Wussow, Daniel Morgenroth, Collien Ulmen-Fernandes **R** Laura Thies **90 Min.** ➜**21.45**

Nur für Dauergäste von Traumreisen geeignet

Humor	Action	Spannung	Gefühl	Effekte
	●	●	●	



20.15 SAT.1

Phantastische Tierwesen: Dumbledores...

FANTASY ...Geheimnisse Albus Dumbledore kann Schwarzmagier Grindelwald wegen eines Blutpakts nicht aufhalten. Also bittet er Ex-Schüler, den Zoologen Newt Scamander (Eddie Redmayne), um Hilfe. – Free-TV-Premiere

USA/GB 2022 OT Fantastic Beasts: The Secrets of Dumbledore **D** Ezra Miller **R** David Yates **FSK** 12 **170/128 Min.** ➜**23.05 Wh. 1.1.** 1.15

Magischer Tiefgang in einer finsteren Welt

Humor	Action	Spannung	Gefühl	Effekte
●	●●	●●	●	●●●



20.15 KABEL 1

Robin Hood – König der Diebe

ABENTEUER Als Ritter Robin von Locksley (Kevin Costner) vom Kreuzzug zurückkehrt, leidet das Volk unter der Knute des Sheriffs von Nottingham. Robin schlägt sich auf die Seite der Unterdrückten und bietet ihm die Stirn.

USA 1991 OT Robin Hood: Prince of Thieves **D** Morgan Freeman **R** Kevin Reynolds **FSK** 12 **185/137 Min.** ➜**23.20 Wh. 2.1.** 0.30

In Balladen besungen, hier mal poppig-bunt

Humor	Action	Spannung	Gefühl	Effekte
●	●●	●	●	



20.15 VOX

Drachenzähmen leicht gemacht 3

ANIMATION Als Drachenjäger Grimmel angreift, macht sich Hicks (l.) mit seinem Volk auf die Suche nach der „geheimen Welt". Doch Grimmel hat noch einen Trumpf: Ein weiblicher Tagschatten soll Ohnezahn (r.) ködern.

USA/Jap 2019 OT How to Train Your Dragon: The Hidden World **Sprecher** Martina Hill **R** Dean DeBlois **FSK** 6 **115/101 Min.** ➜**22.10**

Ein Augenschmaus für Kleine und Große

Humor	Action	Spannung	Gefühl	Effekte
	●●	●●	●●	●●

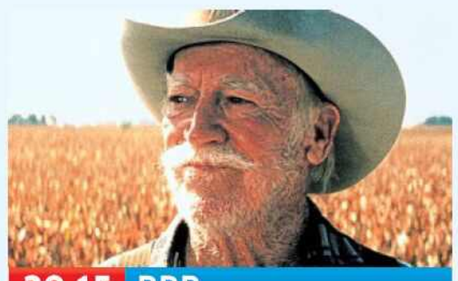

20.15 RBB

The Straight Story – Eine wahre Geschichte

ROADMOVIE Sturkopf Alvin Straight (Richard Farnsworth) tuckert auf einem Aufsitz-Rasenmäher von Iowa nach Wisconsin, um sich mit seinem todkranken Bruder zu versöhnen... Oscarnominierung für Farnsworth.

USA 1999 D Sissy Spacek, Harry Dean Stanton, Jane Galloway Heitz **R** David Lynch **FSK** 12 **105 Min.** ➜**22.00 Wh. 2.1.** 2.30

Absonderlich schön – und sehr anrührend

Humor	Anspruch	Spannung	Gefühl	Effekte
●●	●	●	●	



20.15 ZDF NEO

Ghostbusters

KOMÖDIE Venkman (Bill Murray), Stantz (Dan Aykroyd) und Spengler (Harold Ramis, v. l.) fliegen von der Uni und gründen eine Geisterjägerfirma. Sie treten gegen einen Dämon an, der die Weltherrschaft will... Kennt jedes Kind – und rockt noch immer!

USA 1984 D Sigourney Weaver, Rick Moranis, Annie Potts, Ernie Hudson **R** Ivan Reitman **FSK** 12 **95 Min.** ➜**21.50 Wh. 2.1.** 23.55

Einer der lustigsten Streifen der 80er

Humor	Action	Spannung	Gefühl	Effekte
●●●	●●	●●		●●●



20.15 PRO7 MAXX

Suzume

NEU ANIME Die 17-jährige Waise Suzume entfesselt ungewollt eine gefährliche Bedrohung, die nun Japan betrifft. Zusammen mit ihren Begleitern muss sie nun zahlreiche magische Tore schließen... Cleveres, äußerst bildgewaltiges Spektakel.

Jap 2022 OT Suzume no Tojimari **Sprecher** Emilia Raschewski, Hanns Jörg Krumpholz **FSK** 12 **140/112 Min.** ➜**22.35 Wh. 1.1.** 0.05

Pompös, witzig und sehr spannend

Humor	Action	Spannung	Gefühl	Effekte
●●	●●	●●	●	●



20.15 SKY FAMILY

Men in Black

SCI-FI-KOMÖDIE Es gibt keine Außerirdischen? Irrtum! Sie leben mitten unter uns, überwacht von den „Men in Black". Die Agenten J (Will Smith, r.) und K (Tommy Lee Jones) sollen eine Alien-Kakerlake stoppen. Diese plant, die Erde auszuradieren...

USA 1997 D Linda Fiorentino, Vincent D'Onofrio, Rip Torn, Tony Shalhoub, Siobhan Fallon **R** Barry Sonnenfeld **FSK** 12 **95 Min.** ➜**21.50**

Völlig abgefahrene Mega-Gagparade

Humor	Action	Spannung	Gefühl	Effekte
●●●	●●●	●		●●●



20.15 SKY HIGHLIGHTS

Interstellar

SCI-FI Sandstürme, Dürre, Missernten: Auf der Suche nach einer Alternative zur lebensfeindlichen Erde schlüpfen Ex-Astronaut Cooper (Matthew McConaughey) und Wissenschaftlerin Brand (Anne Hathaway) durch ein Wurmloch... Atemberaubendes Kopfkino.

USA/GB 2014 D Jessica Chastain, Michael Caine, John Lithgow, Wes Bentley, Topher Grace **R** Christopher Nolan **FSK** 12 **162 Min.** ➜**23.00**

Berauschende Reise durch Raum und Zeit

Anspruch	Action	Spannung	Gefühl	Effekte
●●	●●	●●●	●●	●●●



20.15 WARNER FILM

Joker

KRIMIDRAMA Als Mietclown Arthur (Oscar für Joaquin Phoenix), gezeichnet von einem psychischen Leiden, drei betrunkene Angreifer erschießt, besiegelt das sein weiteres Schicksal. Der Joker ist geboren. – Düsteres, überwältigendes Charakterstück.

USA/Kan 2019 R Todd Phillips **D** Robert De Niro, Frances Conroy, Zazie Beetz, Bill Camp **FSK** 16 ⊠ **118 Min.** ➜**22.15 Wh. 2.1.** 18.10

Aufschrei einer gemarterten Seele

Anspruch	Action	Spannung	Gefühl	Effekte
●	●	●●	●●	

SW schwarz-weiß OmU Original mit Untertiteln OT Originaltitel D Darsteller R Regie ! Letzte Ausstrahlung
FSK Altersfreigabe der Freiwilligen Selbstkontrolle der Filmwirtschaft ⊠ Jugendschutz-Vorsperre

SPIELFILME ABENDS & NACHTS

20.15 RTL ZWEI

Babylon – Rausch der Ekstase

KOMÖDIE Mit großen Ambitionen macht sich Mexikaner Manny Mitte der 1920er-Jahre auf nach Hollywood, wo die junge Filmindustrie boomt. Stummfilmstar Jack Conrad ist schon ganz oben. Da will auch das selbstbewusste Starlet Nellie LaRoy hin, in das sich Manny verknallt. Doch der Vormarsch des Tonfilms bringt Veränderungen mit sich – auch was die Partys und Drogenexzesse betrifft...
INFO Im Grunde ist „Babylon“ die ideale Ergänzung zu Regisseur Chazelles „La La Land“ (2016), nur lauter. Slapstick wechselt sich mit grandiosen Szenen ab. – Free-TV-Premiere

USA 2022 OT Babylon **D** Diego Calva, Jean Smart, Jovan Adepo, Li Jun Li **R** Damien Chazelle **FSK** 16
220/165 Min. ➜**23.55 Wh. 1.1.** 2.00



Nellie (Margot Robbie) und Jack (Brad Pitt)

Rauschhafter Exzess, ständig am Anschlag

Humor	Action	Anspruch	Gefühl	Effekte
●	●	●●	●●	

23.55 RTL ZWEI

X

HORROR 1979 mietet sich eine Crew um Produzent Wayne auf einem Bauernhof im tiefsten Texas ein, um einen Pornofilm „mit Anspruch“ zu drehen. Pearl und Howard, dem alten Ehepaar, dem der Hof gehört, hat Wayne verheimlicht, was für ein spezielles Werk hier entstehen soll. Die greise Pearl entdeckt das frivole Treiben, das in ihr Sehnsüchte unterschiedlicher Art weckt...
INFO Toll besetzter Horror im 70er-Stil, nur viel blutiger. – Free-TV-Premiere

USA/Kan 2022 D Mia Goth, Martin Henderson, Brittany Snow, Owen Campbell, Kid Cudi **R** Ti West **FSK** 16 **125/105 Min.** ➜**2.00**



Lorraine (Jenna Ortega) lernt die Nachbarn kennen

Originell, moralisch erstaunlich komplex

Humor	Action	Spannung	Gefühl	Erotik
●	●	●●	●	●●



20.15 SKY KRIMI

München Mord: Dolce Vita

TV-KRIMI Ein Mann wird überfahren – dreimal! Oberkriminalrat Zangel vermutet dennoch einen Unfall und untersagt den Kommissaren, zu ermitteln. Heimlich tut's das Trio (u. a. Alexander Held) natürlich trotzdem.

D 2022 D Bernadette Heerwagen, Marcus Mittermeier, Christoph Süß **R** Matthias Kiefersauer **FSK** 12 **89 Min.** ➜**21.45 Wh. 7.1.** 14.35

Warmherzig, lustig – gute Unterhaltung

Humor	Action	Spannung	Gefühl	Effekte
●●	●	●	●	



20.15 UNIVERSAL TV

Robin Hood

ABENTEUER England, 1199: König Richard Löwenherz stirbt auf dem Rückweg vom Kreuzzug. Bogenschütze Robin (Russell Crowe) nimmt die Identität des toten Sir Loxley an und bekämpft Sir Godfrey, der England an die Franzosen verraten will.

USA/GB 2010 D Cate Blanchett, William Hurt, Max von Sydow, Mark Strong, Oscar Isaac **R** Ridley Scott **FSK** 12 **126 Min.** ➜**22.45**

Lässiger Held in grimmiger Gefechtshölle

Humor	Action	Spannung	Gefühl	Effekte
●●	●	●	●	



20.15 SYFY

Die Mumie kehrt zurück

ABENTEUER 1931: Evelyn und Rick haben geheiratet. Sie genießen mit Sohn Alex das Leben – bis der mumifizierte Hohepriester Imhotep (Arnold Vosloo) erneut erwacht... Für den kahlen Look rasierte sich Vosloo zweimal täglich am ganzen Körper.

USA 2001 OT The Mummy Returns **D** Brendan Fraser, Rachel Weisz **R** Stephen Sommers **FSK** 12 **124 Min.** ➜**22.25 Wh. 5.1.** 18.00

Nonstop-Effektorgie ohne Sand im Getriebe

Humor	Action	Spannung	Gefühl	Effekte
●	●●●	●●	●	●●●



20.15 SILVERLINE

Deep Sea Mutant Snake – Killerschlange aus ...

NEU ACTION ...der Tiefe Die Cass Corporation führt geheime Mutationsexperimente durch. Schon bald entwickeln die Kreaturen ein gefährliches Eigenleben. Aus dem Labor entkommen zwei große Monsterschlangen (o.).

China 2022 OT Shen hai she nan **D** Waise Lee, Yixin Zhao, Jiayi Li, Amro **R** Wu Yang **FSK** 16 ⊠
80 Min. ➜**21.35 Wh. 1.1.** 23.35

Handwerklich ok, inhaltlich nicht

Humor	Action	Spannung	Gefühl	Effekte
●●	●	●	●	



21.45 DAS ERSTE

Kommissar Van der Valk: Geheimnisse in...

NEU TV-KRIMI ...Amsterdam DEr Krebsforscher Tycho Bos wird ermordet. Allerdings hinterließ er kryptische Botschaften zu seinen Forschungsergebnissen. Kommissar Van der Falk (Marc Warren) ermittelt... Handwerklich top.

GB 2024 OT Van der Valk **D** Maimie McCoy, Darrell D'Silva, Emma Fielding **R** Paula van der Oest
90 Min. ➜**23.15 Wh. 1.1.** 3.10

Ordentlich inszeniert, tolle Atmosphäre

Humor	Action	Spannung	Gefühl	Effekte
●	●	●●	●	



21.45 SKY KRIMI

Stralsund: Blutlinien

TV-KRIMI Bei der Renovierung eines Hauses wird die einbetonierte Leiche einer Frau entdeckt. Ein altes Verbrechen? Nina Petersen (Katharina Wackernagel) geht der Fall nahe... Komplex aber man kann dem ganzen gut folgen. Ein sehr solider Fall.

D 2020 D Alexander Held, Andreas Schröders, Johannes Zirner **R** Lars Henning **FSK** 12 **89 Min.** ➜**23.20 Wh. 7.1.** 8.20

Trotz vieler Stränge nicht überfrachtet

Humor	Action	Spannung	Gefühl	Effekte
	●	●●	●●	



22.40 RTL

The Equalizer

ACTIONTHRILLER Der Ex-Agent Robert McCall (Denzel Washington) verteidigt die Prostituierte Teri (Chloë Grace Moretz) gegen ihre Zuhälter. Schneller als er denkt ist er zurück im alten Leben und legt sich mit der Russen-Mafia an. – Harter Reißer.

USA 2014 D Marton Csokas, David Harbour, Bill Pullman, Melissa Leo **R** Antoine Fuqua **FSK** 16
135/127 Min. ➜**0.55 Wh. 1.1.** 3.05

Selbstjustizthriller in stylishen Bildern

Humor	Action	Spannung	Gefühl	Effekte
	●●	●●	●	



23.00 SKY HIGHLIGHTS

Aquaman: Lost Kingdom

SCI-FI Schurke Black Manta hat einen Dreizack gefunden, der ihm Wissen über die Atlanter und ihre Technologien vermittelt, und greift an. Aquaman (Jason Momoa) braucht die Hilfe seines Bruders, um Atlantis zu retten.

USA 2023 OT Aquaman and the Lost Kingdom **D** Patrick Wilson, Jani Zhao **R** James Wan **FSK** 12
120 Min. ➜**1.05 Wh. 2.1.** 13.50

Laut & bunt: kurzweiliges Superheldenkino

Humor	Action	Spannung	Gefühl	Effekte
●●	●●●	●●	●	●●●

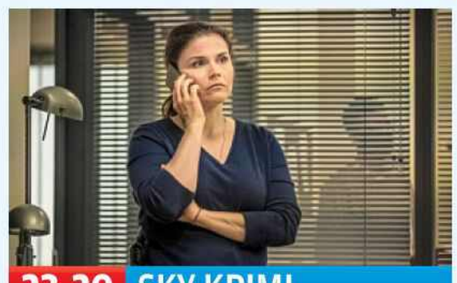

23.20 SKY KRIMI

Stralsund: Das Manifest

TV-KRIMI (1/2) In seiner Rügener Villa wird Anwalt Kellermann erschossen. Der Mörder wird von Dominik Euler beobachtet. Der hatte auch kriminelle Motive und taucht unter. Nina Petersen (Katharina Wackernagel) schwant bald die Komplexität des Falls...

D 2021 D Alexander Held, Andreas Schröders, Johannes Zirner **R** Alexander Dierbach **FSK** 12
89 Min. ➜**0.50 Wh. 7.1.** 9.50

Viele Handlungsstränge fördern Spannung

Humor	Action	Spannung	Gefühl	Effekte
	●	●●	●	



0.55 ZDF

Wenn du nach dem Tod erwachst

NEU THRILLER Russ (Cole Hauser), ein Broker, der sehr viele Menschen schlecht beraten hat, bekommt Drohanrufe. Plötzlich geschieht in seinem Umfeld ein Mord. Er glaubt, der galt eigentlich ihm... Mäßig, unspektakulär.

USA 2022 OT The Minute You Wake Up Dead **D** Jaimie Alexander, Morgan Freeman, Darren Mann **R** Michael Mailer **85 Min.** ➜**2.20**

Die Spannung hält sich in Grenzen

Humor	Action	Spannung	Gefühl	Effekte
	●	●		

genial gelungen geht so grausig **NEU** TV-Premiere **OnDemand** Verfügbar bei Sky On Demand oder in der Mediathek des jeweiligen Senders
●●● sehr viel ●● viel ● wenig **Serieninfo:** Sendungs- o. Folgentitel (1/2) = 1. Staffel / 2. Folge

SHOW & CO



18.00 ZDF

Horst Lichters...

NEU FREIZEIT **...Traumrouten** Seine Ziele sind kaum exotisch, denn der Trödelexperte weiß: Ein zweiter Blick auf scheinbar Bekanntes lohnt. Nach Allgäu, Cornwall und Venedig saust er auf Mallorca herum. Mit Astrid Prinzessin zu Stolberg-Wernigerode erkundet er das alte Pflaster von Palma (o.), Schauspielerin Esther Schweins weiht ihn auf ihrer Finca in die Kunst des Olivenölpressens ein. – 14,4 Mio. ausländische Urlauber kamen 2023. Inzwischen wehren sich die 1,23 Mio. Insulaner gegen den Massentourismus. 58 Min.→18.58



20.15 PRO 7

Joko & Klaas gegen ProSieben

NEU SHOW **Die Neujahrsgala** Der Sprung über den Tigerkopf von „Silvester für Eins“ ist nicht verdaut, da wird das Duo (o.) von 365 Jetons gefordert. Der Schädel brummt auch Steven Gätjen. Nicht für lange: Ab 31. ist er mit Bettina Tietjen Gastgeber der „NDR Talk Show“. 175 Min.→23.10



21.45 WDR

ABBA

PORTRÄT Genau das Richtige für den aufgeweckten Start ins Jahr: Nach dem Grand-Prix-Sieg mit „Waterloo“ 1974 legten die Schweden eine beispiellose Karriere voller Welthits hin. Freddy-Mercury-Biograf James Rogan zeigt exklusives Archivmaterial sowie Interviewausschnitte. Mitsingen erlaubt! 90 Min.→23.15

NATUR & REISE



19.15 ZDF

Terra X: Säugetiere

NEU TIERE **Kälte** Sie überleben eisige Temperaturen, unter Wasser, extreme Dürre, sind nachts aktiv und kennen den Wald wie ihre nicht vorhandene Westentasche. In sechs Teilen (so.) porträtiert der prämierte BBC-Filmer Will Lawson („Eine Erde – viele Welten“) tolle Anpassungsleistungen. Qualitativ exzellente Zeitlupen- und Luftaufnahmen sowie seine Nähe zu den Tieren ein Hochgenuss. Besonders: Die letzte Folge zeigt, mit welchen Strategien Säuger das Leben in Nachbarschaft zum Menschen meistern. 60 Min.→20.15



11.45 ARTE

Wenn Tiere es...

NEU TIERE **...aus Spaß an der Freude tun** Spielspaß hilft jungen Raubtieren (o.), Jagdverhalten in einem sicheren Umfeld zu lernen. Aber wenn Paviane Kühe am Schwanz ziehen und Tümmler Objekte in die Luft werfen, hat das keine Funktion. – Eine aktuelle Studie listet 65 Arten, die lachen können. 55 Min.→12.40



17.15 SWR

Expedition in die Heimat

NEU PORTRÄT **Vier Jahreszeiten am Laacher See** Klein, aber oho: Mit seinen 3,3 km² ist das runde Nass die einzige wassergefüllte Caldera in Mitteleuropa. Und sagenumwoben: Es soll ein Schloss verschlungen haben. Camper, Mönche, Fischer und Künstler lieben die Natur. 60 Min.→18.15

SPORT



12.35 DAS ERSTE

Sportschau

LIVE U. a. Skispringen, Vierschanzentournee: 2. Station in Garmisch-Partenkirchen. Den letzten Tagessieg eines DSV-Adlers beim Neujahrsspringen gab es vor 23 Jahren durch Sven Hannawald. Anze Lanisek (o.) dagegen mag die Olympiaschanze. Nach dem zweiten Platz 2023 feierte er vor einem Jahr hier seinen sechsten Weltcupsieg. Der aktuelle Saisonstart verlief für den 28-jährigen Slowenen durchwachsen. Bei den ersten sechs Weltcups schaffte er nur einen Top-Ten-Platz. Lanisek wurde Sechster in Lillehammer. 355 Min.→18.30



10.15 EUROSPORT

Langlauf: Tour de Ski

LIVE 4. Etappe in Toblach. 15 km klassisch Herren. Alle seine neun Weltcupsiege feierte Iivo Niskanen (32, o.) im klassischen Stil, sieben davon auf heimischem finnischen Boden. Vor drei Jahren gewann er aber auch mal eine Etappe der Tour de Ski. – Ab 12.15 Uhr: Damen. 75 Min.→11.30



13.30 SPORT 1

Darts-WM

LIVE Viertelfinale in London. Zweimal in Folge scheiterte Chris Dobey (o.) im Viertelfinale. 2023 war er beim 0:5 gegen Michael van Gerwen chancenlos, im Vorjahr unterlag er Rob Cross erst im letzten Satz. In der Runde der letzten acht stand Dobey zuletzt im September bei der World Series. 240 Min.→17.30

SERIE



9.30 SKY ONE

9-1-1: Lone Star

DRAMA (3/1+8) **Eiszeit** Ein Blizzard, der über Texas fegt, zieht sich durch vier Folgen der 3. Staffel. Die allerdings nicht stringent gezeigt werden. Während die Retter (u. a. Brianna Baker, Gina Torres, v. l.) gegen die Katastrophe kämpfen, wird es für Grace und Judd emotional: Ihr Kind kommt zur Welt! – Im November endete in den USA die letzte Staffel. 45 Min.→10.15



16.35 COM. CENTRAL

Malcolm mittendrin

START COMEDY (1/1) **Malcolm, der Held** Jedem Ende wohnt ein politisch unkorrekter Anfang inne: Kaum ist die letzte Staffel abgefeiert, steht der neunjährige Malcolm (Frankie Muniz) wieder in den Startlöchern von 1999. Der zynisch-liebenswerte Bengel mit einem IQ wie Einstein rangiert irgendwo zwischen Al Bundy und Simpsons. 16 Flg., mo.–fr. 25 Min.→17.00

DOKU & REPORT



18.15 SWR

Thailand für immer

NEU GESELLSCHAFT **Macht auswandern glücklich?** Viel Sonne und ein bezahlbares Leben. Davon, an asiatischen Stränden zu wohnen und alt zu werden, träumen viele. Der Dokufilmer Wolfgang Luck begleitet Neu-Auswanderer (o.), besucht aber auch Ute und Josefine. Beide waren von 2010 bis 2014 Protagonistinnen seiner Serie „Oma in Thailand“. 90 Min.→19.45



22.30 PHOENIX

Günter Netzer – Der Rebell am Ball

PORTRÄT Auch an seinem 80. Geburtstag am 14. September saß das Haar einwandfrei. In den 70ern Mittelfeldspieler der Fohlen-Elf, Europa- und Weltmeister sowie der erste Deutsche, der für Real Madrid spielte, avancierte der Rheinländer zum Prototyp eines Playboys. – Fulminanter Rückblick, nicht nur für Fußballfans. 45 Min.→23.15

KULTUR & INFO



11.15 ZDF

Neujahrskonzert...

LIVE KONZERT **...der Wiener Philharmoniker** Riccardo Muti (83) dirigiert das Klassik-Event zum siebten Mal, die britische Choreografin Cathy Marston (o.) gibt ihr Debüt. Sinnbild für die in über 90 Ländern ausgestrahlte Verschmelzung von Tradition und Moderne, die das Repertoire zu Johann Strauß' 200. Geburtstag (25.10.1825) definiert. 150 Min.→13.45



18.15 ARTE

Neujahrskonzert...

NEU KONZERT **...aus dem Teatro La Fenice** Festlich, leidenschaftlich und mit Giuseppe Verdi verzaubern Sopranistin Mariangela Sicilia und Tenor Francesco Demuro ihr Heimatland in Venedig seit dem 29. Dezember täglich. Am Pult: Engländer Daniel Harding (o.), seit 2024 auch Musikdirektor des Orchestra dell'Accademia di Santa Cecilia in Rom. 65 Min.→19.20

SW schwarz-weiß OmU Original mit Untertiteln OT Originaltitel D Darsteller R Regie ! Letzte Ausstrahlung
FSK Altersfreigabe der Freiwilligen Selbstkontrolle der Filmwirtschaft ⊠ Jugendschutz-Vorsperre

MORGENS

DAS ERSTE HD

5.30 **Kinderprogramm**
8.30 **Sendung mit der Maus** 3
9.00 **Die Salzprinzessin** UT
TV-Märchen, D 2015. Mit Leonie Brill, Elvis Clausen **60 Min.**
10.00 **Märchenreise** 6 UT Doku, START D 2022. Die Salzprinzessin
10.25 **Tagesschau** UT
10.30 **Der Meisterdieb** 6 UT
TV-Märchen, D 2010. Mit Max von Thun FSK: 6/**60 Min.**
11.30 **Das Wasser des Lebens**
TV-Märchen, D 17. Mit Matthias Brenner, Marlene Tanczik, G. Schmidt **60 Min.**
12.30 **Tagesschau** UT
14 12.35 **Sportschau** UT **Langlauf** LIVE Aus Toblach (I) 15 km Verfolgung Damen. Rep.: Jens Jörg Rieck **13.30 Skispringen: Vierschanzentournee** Aus Garmisch-Partenkirchen. 1. u. 2. Durchgang, Herren – **S. 8 16.00 Skispringen** Aus Oberstdorf. 1. u. 2. Durchgang, Damen **18.05 Höhenflüge und Abstürze – Skispringer Andreas Wellinger** Doku, D 2024. Von Inken Pallas – Dazw.: **14.50, 16.50 Tagesschau**
18.30 **Schwere Jungs** UT
Komödie, D 06. Mit Sebastian Bezzel, Simon Schwarz, Michael A. Grimm **90 Min.**
20.00 **Tagesschau** UT

ZDF HD

7.20 **Michel muss mehr Männchen machen** 4 UT
TV-Kinderfilm, S 1972 **90 Min.**
8.50 **Hanni & Nanni 3** 6 5.1 UT
Komödie, D 2013. Mit Jana und Sophia Münster **80 Min.**
10.15 **Festlicher Neujahrsgottesdienst** LIVE UT Aus der Dresdner Frauenkirche
11.15 **Neujahrskonzert der Wiener Philharmoniker** LIVE UT
Aus d. Wiener Musikverein. Werke v. Johann Strauss. Mit d. Wiener Philharmonikern. Dirig.: Riccardo Muti **150 Min.**
13.45 **heute Xpress** UT
13.50 **Rosamunde Pilcher: Das Gespenst von Cassley** UT TV-Drama, D 2017. Mit Patricia Meeden, Martin Gruber **90 Min.**
15.20 **Bares für Rares – Lieblingsstücke** UT D 2025
16.25 **heute Xpress** UT
16.30 **Die Rosenheim-Cops**
Serienspecial, D 2020 UT
Schussfahrt in den Tod
18.00 **Horst Lichters Traumrouten** NEU UT Dokureihe, D 2024. Unterwegs auf Mallorca. Mit Horst Lichter
18.58 **Lotto am Mittwoch**
19.00 **heute** UT
19.15 **Terra X: Säugetiere** NEU UT
6-tlg. Reihe, D 24 (1) Kälte – Die weiteren Teile: so.

RTL HD

8.15 **Epic – Verborgenes Königreich** UT Animat., USA 13. R.: Chris Wedge FSK: 6/**110/98 Min.**
10.05 **Die Schöne und das Biest** 4
Trickfilm, USA 1991 UT
(Wh. vom Sa.) **95/80 Min.**
11.40 **Küss den Frosch** 6 UT
Zeichentrick, USA 2009 – New Orleans: Die Kellnerin Tiana träumt von einem eigenen Restaurant. Sie glaubt, ihrem Ziel nahe zu sein, als sie den in einen Frosch verwandelten Prinzen Naveen kennenlernt. (Wh. vom Sa.) **100/95 Min.**
13.20 **Rapunzel – Neu verföhnt** UT Animation, USA 2010 (vom Sa.) **100/96 Min.**
15.00 **Cinderella** UT Märchen, USA / GB 15. Mit Lily James, Cate Blanchett – Ella lebt als Dienstmädchen bei ihrer Stiefmutter und deren leiblichen Töchtern. Als sie einen Fremden trifft, ahnt sie nicht, dass es sich um einen Prinzen handelt. (Wh. vom Sa.) **110/101 Min.**
16.50 **Die Eiskönigin – Völlig unverfroren** Animation, USA 13 (vom Sa.) **115/99 Min.**
18.45 **RTL Aktuell / Wetter**
19.05 **Dumm gelaufen! – Die lustigsten Schlamassel des Jahres** Show, D 2025

SAT.1 HD

5.55 **Hilfe, ich hab meine Eltern geschrumpft** 5.1 UT
Komödie, D 2018 **110/95 Min.**
7.45 **Jim Knopf und Lukas der Lokomotivführer** 5.1 UT
Abenteuer, D 2018. Mit Henning Baum, Solomon Gordon (Wh. vom So.) **120/106 Min.**
9.45 **Jim Knopf und die Wilde 13**
Abenteuer, D 2020 5.1 UT
Mit Solomon Gordon, Henning Baum (vom So.) **125/98 Min.**
11.50 **Nachts im Museum 2** UT
Komödie, USA 2009. Mit Ben Stiller, Owen Wilson (Wh. v. Do.) FSK: 6/**125/100 Min.**
13.55 **Phantastische Tierwesen 2: Grindelwalds Verbrechen** 5.1 UT
Fantasy, GB / USA 18 (Wh. vom Mo.) FSK: 12/**155/129 Min.**
16.30 **Ich – Einfach unverbesserlich** 5.1 UT Animation, USA 2010. Spr.: Jan Delay (Wh. v. gestern) **105/91 Min.**
18.15 **Minions – Auf der Suche nach dem Mini-Boss**
Animation, USA / F 2022 UT
– Gru ist erst zwölf Jahre alt, doch nichts kann ihn davon abhalten, zum größten Bösewicht aller Zeiten aufzusteigen. Hilfe bei seinem Vorhaben bekommt er von einer Schar Minions. (vom Do.) FSK: 6/**100/76 Min.**
19.55 **newstime**

PRO 7 HD

5.35 **Superior Donuts** 5.1 (1/5+6)
6.15 **Simpsons** UT (10/6–11) Trick, USA 98. Homer ist ein toller Hippie / Die große Betrügerin / Grandpas Nieren explodieren / Der unerschrockene Leibwächter / Wir fahr'n nach ... Vegas / Allgemeine Ausgangssperre (vom Sa.)
8.40 **Galileo Big Pictures** UT
Show. Die Bilder des Jahres 2024. Mod.: Aiman Abdallah
11.50 **Hangover 3** 5.1 UT
Komödie, USA 2013. Mit Bradley Cooper, Ed Helms (v. gestern) FSK: 12/**100/96 Min.**
13.30 **Fack ju Göhte** 5.1 UT
Komödie, D 2013. Mit Elyas M'Barek, Jana Pallaske – Ganove Zeki landet wider Willen als Lehrer an einer Schule und soll die übelste Klasse unterrichten. (Wh. v. gestern) FSK: 12/**125/113 Min.**
15.35 **Fack ju Göhte 2** 5.1 UT
Komödie, D 2015 – Zeki Müller jagt weiter seiner Diebesbeute nach und landet mit seiner 10b auf Klassenfahrt in Thailand. (v. gestern) FSK: 12/**125/111 Min.**
17.40 **newstime**
17.50 **Fack Ju Göhte 3** 5.1 UT
Komödie, D 2017. Mit Elyas M'Barek, Sandra Hüller (v. gestern) FSK: 12/**145/110 Min.**

20 15 PRIMETIME

TV-KRIMI



20.15 NEU **Tatort: Der Stelzenmann** 5.1 UT
D / Ö / CH 2025 – Kindesentführung sowie Mord an einer Zeugin: Die Ermittlerinnen Stern (Lisa Bitter, l.) und Odenthal (Ulrike Folkerts) stehen mächtig unter Druck. Der Schlüssel zum Fall scheint in einem ähnlichen, ungeklärten Fall von vor neun Jahren zu liegen. Swen, das Opfer von damals, kam nach Monaten Gefangenschaft frei. Kann er helfen? **90 Min.**

TV-REISEEPISODEN



20.15 NEU **Das Traumschiff: Curaçao** UT
D 24. Mit David Korbmann – Kapitän Max Parger (Florian Silbereisen) steuert in die Karibik. Schiffshoteldirektorin Hanna Liebhold (Barbara Wussow) begrüßt Trauerredner Florian Pfeiffer an Bord. Es erweist sich später für Crewmitglied Malik Al Ghoul als Glücksfall, dass Pfeiffer trotz seiner Angst vor Wasser die Kreuzfahrt angetreten hat. Denn Malik braucht jemanden, der ihm für den Heiratsantrag an seine Kollegin Liv eine Ansprache schreiben kann. **90 Min.**

ACTION

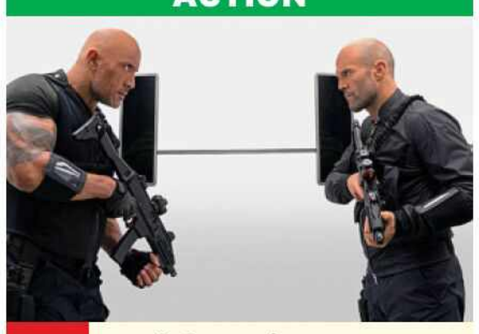

20.15 **Fast & Furious: Hobbs & Shaw**
USA / Jap 19. Mit Idris Elba – Eigentlich können Luke Hobbs (Dwayne Johnson, l.) und Deckard Shaw (Jason Statham) sich überhaupt nicht leiden, doch im Laufe der Zeit wurden der DSS-Agent und der Ex-Elitesoldat zu einer Art Team. Als der genetisch aufgerüstete Terrorist Brixton auftaucht, müssen sich die beiden erneut zusammentun. Hilfe erhalten sie von Shaws Schwester Hattie; ähnlich schlagkräftig wie ihr großer Bruder. Und auch Shaws Mutter Queenie mischt hier noch fröhlich mit. FSK: 12/**145/131 Min.**

FANTASY



20.15 NEU **Phantastische Tierwesen: Dumbledores Geheimnisse** 5.1 UT
USA / GB 2022. Mit Eddie Redmayne – Grindelwald (Mads Mikkelsen) schmiedet einen finsteren Plan, um die Muggelwelt den Zauberern zu unterwerfen. Er kandidiert für das höchste Amt der Zaubererwelt. Damit nichts schiefgeht, will er die Wahl mithilfe eines magischen Wesens manipulieren. Albus Dumbledore bittet Newt Scamander und seine Freunde um Hilfe. FSK: 12/**170/128 Min.**

SHOW



20.15 NEU **Joko & Klaas gegen ProSieben** UT
D 2025. Die Neujahrsgala – Das neue Jahr beginnt im Casino – zumindest für Joko Winterscheidt (r.) und Klaas Heufer-Umlauf (l.) in dieser Neujahrsgala der Show. Wie immer geht es um 15 Sendeminuten zur freien Verfügung. Ihr Hausender fährt schwere Geschütze auf, um das Ziel des Duos zu vereiteln. Der Sieg gegen Arbeitgeber ProSieben ist ihrer und die Strafarbeit vermieden, wenn Joko und Klaas es schaffen, in sieben Spielrunden insgesamt 365 Jetons zu erspielen. Steven Gätjen moderiert.

NACHTS

21.45 NEU **Kommissar Van der Valk: Geheimnisse in Amsterdam** UT TV-Krimi, GB 2024. Mit Marc Warren, M. McCoy **90 Min.**
23.15 **Tagesthemen** UT
23.35 **Das Wort zum Jahresbeginn** UT Mit Benedikt Welter (kath.), Trier
23.40 **Knives Out – Mord ist Familiensache** UT
Krimikomödie, USA 19. Mit Daniel Craig FSK: 12/**120 Min.**
1.40 **Tatort: Der Stelzenmann** 5.1 UT TV-Krimi, D 25 (v. 20.15) **90 Min.**
3.10 **Kommissar Van der Valk: Geheimnisse in Amsterdam** UT
Krimi (Wh. v. 21.45) **90 Min.**
4.40 **Deutschlandbilder**

21.45 **Kreuzfahrt ins Glück: Hochzeitsreise nach Kreta** UT TV-Reiseepisoden, D 2022 **90 Min.**
23.15 **heute Xpress** UT
23.20 **Men in Black 3** UT
Sci-Fi-Komödie, USA 2012 Mit Will Smith FSK: 12/**95 Min.**
0.55 NEU **Wenn du nach dem Tod erwachst** UT Thriller, USA 2022. Mit Cole Hauser, Jaimie Alexander **85 Min.**
2.20 **Spooks: Verräter in den eigenen Reihen** UT
Thriller, GB 2015. Mit Peter Firth, J. Ehle FSK: 16/**100 Min.**
4.00 **Deutschland von oben**

22.40 **The Equalizer** UT Actionthriller, USA 14. Mit Denzel Washington, Chloë Grace Moretz – Als er einer verletzten Prostituierten hilft, bekommt es Ex-Soldat Robert mit der Russenmafia zu tun. FSK: 16/**135/127 Min.**
0.55 **Fast & Furious: Hobbs & Shaw** Action, USA / Jap 19 (v. 20.15) FSK: 12/**130/131 Min.**
3.05 **The Equalizer** UT Actionthriller, USA 2014 (Wh. v. 22.40) FSK: 16/**135/127 Min.**
5.20 **Der Blaulicht-Report**

23.05 **The Huntsman & The Ice Queen** Fantasy, USA 16. Mit Chris Hemsworth, Charlize Theron – Eiskönigin Freya schart eine Armee von Kindern um sich, die zur Kaltherzigkeit erzogen werden. Eric und Sara verlieben sich dennoch ineinander. FSK: 12/**130/110 Min.**
1.15 **Phantastische Tierwesen: Dumbledores Geheimnisse** 5.1 UT (Wh. v. 20.15) FSK: 12/**140/128 Min.**
3.35 **Antlers – Es ist unersättlich** Horror, USA / Mex 21. Mit Keri Russell (Wh. v. Sa.) FSK: 16/**90/90 Min.**
5.05 **Auf Streife** Dokusoap

23.10 **Joko gegen Klaas – Das Duell um die Welt** Show, D 14. Die härtesten Duelle um die Welt – Nach fünf wahnwitzigen Duellen um die Welt trafen sich Joko und Klaas, um noch einmal auf ihre härtesten Aufgaben zurückzublicken.
1.05 **Joko & Klaas gegen ProSieben** UT Show. Die Neujahrsgala (Wh. v. 20.15)
3.45 **Joko gegen Klaas – Das Duell um die Welt** Show, D 2014 (Wh. v. 23.10)

HD auch in HDTV empfangbar, nicht in allen Kabelnetzen verfügbar OO Zweikanal Dolby Surround 5.1 Dolby Digital SW schwarz-weiß UT Untertitel
OnDemand Verfügbar bei Sky On Demand oder in der Mediathek des jeweiligen Senders Bildbeschreibung für Sehbehinderte OmU Original mit Untertiteln

KABEL 1 HD

5.25 Mein Name ist Nobody UT
Westernkomödie, It / F / D 1973 FSK: 12/**130/105 Min.**

7.35 Nobody ist der Größte UT
Westernkomödie, D / It / F 1975. Mit Terence Hill, Miou-Miou FSK: 12/**135/105 Min.**

9.50 Sie nannten ihn Mücke UT
Actionkomödie, D / It 1979 Mit Bud Spencer, Raimund Harmstorf, Joe Bugner (Wh. v. gestern) FSK: 12/**120/95 Min.**

11.50 Buddy haut den Lukas UT
Actionkomödie, It 1980. Mit Bud Spencer, Robert Hundar (v. gestern) FSK: 6/**105/82 Min.**

13.35 Banana Joe Komödie, D / It 1982. Mit Bud Spencer (v. gestern) FSK: 6/**110/91 Min.**

15.25 newstime

15.40 Indiana Jones und der letzte Kreuzzug 5.1 UT
Abenteuer, USA 1989. Mit Harrison Ford – Indy bricht nach Europa auf, um nach seinem verschollenen Vater zu suchen. FSK: 12/**140/122 Min.**

18.00 Indiana Jones und das Königreich des Kristallschädels UT
Abenteuer, USA 2008. Mit Harrison Ford – Indiana Jones begibt sich nach Peru, um einen Freund und ein Artefakt vor den Russen zu retten. (Wh. v. Do.) FSK: 12/**135/117 Min.**

RTL ZWEI HD

5.55 Harte Jungs Komödie, D 2000. Mit Tobias Schenke, (Wh. v. So.) FSK: 12/**100/76 Min.**

7.35 Tom Gerhardt – Voll Normaaal! Komödie, D 94. Mit Tom Gerhardt, Veronica Ferres (v. So.) FSK: 12/**105/90 Min.**

9.20 Ballermann 6 Komödie, D 1997. Mit Tom Gerhardt, Hilmi Sözer, Martin Armknecht (vom So.) FSK: 12/**100/85 Min.**

11.00 Mr. Bean macht Ferien
Komödie, F / GB / D 2007 Mit Rowan Atkinson, Emma de Caunes, Max Baldry (Wh. vom Sa.) FSK: 6/**105/90 Min.**

12.45 Per Anhalter durch die Galaxis Sci-Fi-Komödie, GB / USA 2005. Mit Martin Freeman, Sam Rockwell (v. gestern) FSK: 6/**125/105 Min.**

14.50 Die Verurteilten Drama, USA 1994. Mit Tim Robbins – Ein angeblich unschuldige Banker kommt wegen Mordes an seiner Frau lebenslänglich ins Gefängnis. (vom Mo.) FSK: 12/**185/137 Min.**

17.55 Sonic the Hedgehog 2
Actionkomödie, USA / Jap / Kan 22. Mit Jim Carrey – Sonic muss Robotnik und Knuckles daran hindern, mit einem Smaragd die Menschheit zu eliminieren. (v. gest.) FSK: 12/**140/109 Min.**

VOX HD

5.55 CSI:NY (6/13) Serie, USA / Kan 2010. Schön tot (v. Mo.)

6.50 Das Geheimnis meines Erfolgs UT
Komödie, USA 1987. Mit Michael J. Fox, Helen Slater FSK: 12/**125/105 Min.**

8.55 Ein Concierge zum Verlieben UT
Komödie, USA 1993. Mit Michael J. Fox, Gabrielle Anwar FSK: 6/**110/92 Min.**

10.45 Cinderella Story 8 UT
Komödie, USA 2004. Mit Hilary Duff FSK: 6/**110/90 Min.**

12.35 17 Again – Back to High School UT
Komödie, USA 09 Mit Zac Efron **110/98 Min.**

14.25 Coyote Ugly UT
Komödie, USA 2000. Mit Maria Bello, P. Perabo FSK: 6/**115/100 Min.**

16.20 Gott, Du kannst ein Arsch sein UT
Tragikomödie, D 2020. Mit Sinje Irslinger, Max Hubacher – Steffi freut sich auf ihre Abschlussfahrt nach Paris. Doch dann erfährt die 16-Jährige, dass sie an Krebs erkrankt ist. FSK: 6/**115/89 Min.**

18.15 The Lucky One – Für immer Deine UT
Liebesdrama, USA 2012 Mit Zac Efron – Nach dem Krieg sucht ein Soldat nach der Frau, deren Foto ihm an der Front stets Lebensmut gab. FSK: 12/**120/96 Min.**

ARTE HD

5.00 CineKino UT Großbritannien

5.30 Die Welt der Brücken
START Dokureihe, D 2019 (2) Alte Baukunst aus Holz und Stein

6.25 Journal Junior 6

6.30 Herren d. Lavendels UT

7.25 Stadt Land Kunst

9.00 James Brown: Say It Loud (1–4) Making a Life for Myself / The Most Powerful Black Man in America / Life in the Raw / Big as big can be

11.45 Wenn Tiere es aus Spaß an der Freude tun UT
NEU Doku, F 2024

12.40 Stadt Land Kunst

14.15 Der erste große Eisenbahnraub UT SW
Krimikomödie, GB 1978 (Wh. v. gest.) FSK: 16/**105 Min.**

16.00 John Wayne – Amerika um jeden Preis UT F 18

16.55 Ein Jahr unter Wölfen
Doku – **S. 18** (Wh. v. Fr.)

18.15 Neujahrskonzert aus dem Teatro La Fenice in Venedig D / It 2025. Mit La Fenice Chor u. Orchestra del Teatro La Fenice, Dirig.: Daniel Harding. Solisten: Mariangela Sicilia, Francesco Demuro **65 Min.**
NEU

19.20 Journal

19.40 Köstliches Sizilien
Dokureihe, D 2022 OO UT
Der traditionsreiche Norden

3 SAT HD

Thementag: Klassik nonstop

6.40 Die 23. Elblandfestspiele
D 2024. Werke u. a.: Melodien aus „Der Pate“ **90 Min.**

8.10 Lucerne Festival 2023 – Paavo Järvi & Maria João Pires U. a. Mozart: Klavierkonzerte Nr. 9 u. 21 **90 Min.**

9.40 Sommernachtsgala Grafenegg 2024 Mit Regula Mühlemann, Pene Pati **85 Min.**

11.05 Musikstadt Venedig D 2023 Mit Paola Gardina u. a. **60 Min.**

12.05 Verdi „La Traviata“ Oper, It 2021. Mit Sonya Yoncheva, Vittorio Grigolo u. a. **120 Min.**

14.05 Klassik am Odeonsplatz 2024 UT
Mit den Münchner Philharmonikern, Dirig.: Lahav Shani. Sol.: Anne-Sophie Mutter (Geige). **80 Min.**

15.25 Jonas Kaufmann in der Arena von Verona
It 2023. Mit dem Orchester der Arena di Verona. Dirigent: Jochen Rieder **90 Min.**

16.55 Klassikstars am Traunsee 2023 Mit dem Bruckner Orchester Linz. Dir.: Markus Poschner **95 Min.**

18.30 Musikstadt Paris D 2023 Mit dem Orchestre Victor Hugo Franche-Comté. Dir.: Jean-François Verdier **60 Min.**

19.30 Dancing Queen – ABBA trifft auf Rameau D 2024

MORGENS 14

PRIMETIME 2015

ABENTEUER

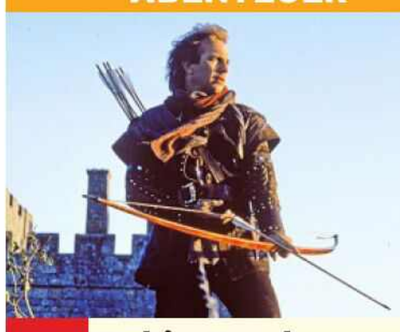

20.15 Robin Hood – König der Diebe 5.1 UT
USA 1991. Mit Morgan Freeman, Alan Rickman – Als Robin von Locksley (Kevin Costner) von einem Kreuzzug nach England zurückkehrt, tyrannisiert der Sheriff von Nottingham mittlerweile das eigene Volk. Der Adlige beschließt, auf der Seite der Armen und Unterdrückten gegen den fiesen Despoten zu kämpfen. FSK: 12/**185/137 Min.**

23.20 Bloodsport UT Action,
USA 1988. Mit Jean-Claude Van Damme, Donald Gibb, Leah Ayres – Der Geheimagent Frank Dux wird vom japanischen Altmeister Tanaka in asiatischen Kampfkünsten ausgebildet. Nach dessen Tod tritt Dux seinem Lehrer zu Ehren bei einem großen Wettkampf in Hongkong an. FSK: 18/**105/88 Min.**

1.05 Resident Evil 5.1 UT
Sci-Fi-Horror, D / USA / F / GB 2002. Mit Milla Jovovich (vom Mo.) FSK: 16/**105/96 Min.**

2.50 Total Recall 5.1 UT
Sci-Fi, USA / Kan 2012 (Wh. vom So.) FSK: 12/**125/114 Min.**

4.55 Hawaii Five-0 5.1 UT
(8/4) Krimiserie, USA 2017 Aufgeflogen (Wh. vom Mo.)

KOMÖDIE

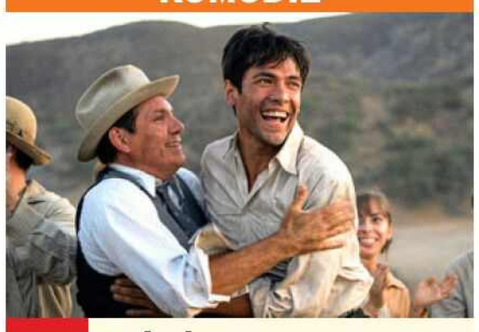

20.15 Babylon – Rausch der Ekstase
NEU USA 2022. Mit Brad Pitt, Margot Robbie, Jean Smart, Jovan Adepo, Olivia Wilde, Tobey Maguire – Manny Torres (Diego Calva, r.), ein Sohn mexikanischer Einwanderer, hat es in die Traumfabrik geschafft. Im Rausch der Golden Twenties erlebt er, wie der Film sprechen lernt. In der Zeit des Wandels kämpfen ein Stummfilm-Star, ein junges Starlet, ein Produktionsleiter und ein Ausnahmemusiker darum, relevant zu bleiben. FSK: 16/**220/165 Min.**

23.55 X Horror, USA / Kan 2022
NEU Mit Mia Goth, Jenna Ortega, Martin Henderson, Brittany Snow – Texas 1979: Eine Gruppe junger Filmemacher will auf einer abgelegenen Farm einen Porno drehen. Doch als die zurückgezogen lebenden Farmbesitzer dem Treiben ihrer Gäste auf die Spur kommen, wird der kreative Trip zum Kampf auf Leben und Tod. FSK: 16/**125/105 Min.**

2.00 Babylon – Rausch der Ekstase Komödie, USA 22
Mit Brad Pitt, Li Jun Li (v. 20.15) FSK: 16/**185/165 Min.**

ANIMATION

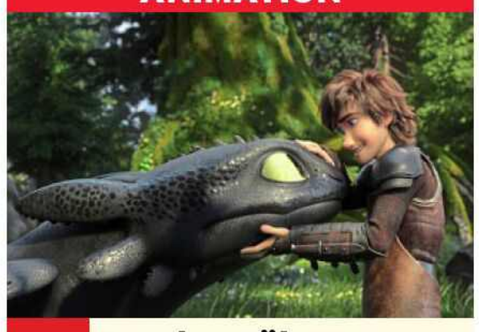

20.15 Drachenzähmen leicht gemacht 3 UT
USA / Jap 2019 – Hicks (r.), sein Drache Ohnezahn (l.) und die anderen Drachenreiter befreien weiterhin in Gefangenschaft lebende Drachen und bringen sie nach Berk, wo es jedoch ziemlich eng wird. Um Abhilfe für das Platzproblem zu schaffen, machen Hicks und Ohnezahn sich auf die Suche nach einem legendären Zufluchtsort für die Drachen. FSK: 6/**115/101 Min.**

22.10 22 Jump Street UT
Actionkomödie, USA 2014 Mit Channing Tatum – Die Cops Schmidt und Jenko ermitteln undercover an einem College gegen einen Drogendealer. Begeistert vom Studentenleben, verlieren Jenko und Schmidt ihren Fall aus den Augen. (vom Mo.) FSK: 12/**130/107 Min.**

0.20 Medical Detectives
Dokureihe, USA 05–15. Am falschen Ort / Skrupellos

2.10 Snapped – Wenn Frauen töten Eric Copple

2.55 Medical Detectives
Dokureihe. U. a.: Auf Leben und Tod / Rätselhafte Gene

5.25 CSI:NY (6/17) Serie, USA / Kan 2010. Goldener Schlag

WESTERN



20.15 Zwei Banditen UT
USA 1968. Mit Katharine Ross, Strother Martin – Die Desperados Butch Sundance Kid (Robert Redford, l.) und Cassidy (Paul Newman) kommen um die Jahrhundertwende zu zweifelhaftem Ruhm, als sie denselben Zug gleich zweimal überfallen. Von einer Elitetruppe verfolgt, fliehen sie nach Bolivien. FSK: 12/**105 Min.**

22.00 Rio Lobo UT Western,
USA 1970. Mit John Wayne, Jorge Rivero, Christopher Mitchum – Cord McNally, Colonel der Nordstaaten-Armee, jagt nach Ende des Bürgerkriegs zwei windige Verräter, die den Konföderierten zuvor beim Überfall auf einen Goldtransport halfen. FSK: 12/**115 Min.**

23.55 Magere Zeiten – Der Film mit dem Schwein UT
Komödie, GB 84. Mit Maggie Smith – England 1947: Während der Nahrungsknappheit stiehlt ein Ehepaar das Schwein Betty. (Wh. vom Mo.) FSK: 16/**95 Min.**

1.30 Aus Liebe sterben
Drama, F / It 1971. Mit Annie Girardot **110 Min.**

3.20 Samuel (1/13) Animationsserie. Die Wellen

KONZERT



20.15 Die BBC Proms
GB 2024. Last Night of the Proms – Aus der Royal Albert Hall, London. Werke von Ruperto Chapí, Gabriel Fauré, Giacomo Puccini, Henry Wood, Camille Saint-Saëns, Carlos Simon, Thomas Arne, Edward Elgar – Der traditionelle Abschluss der Londoner Promenadenkonzerte verspricht einen denkwürdigen Abend mit Pianist Sir Stephen Hough und Sopranistin Angel Blue. Sakari Oramo (o.) leitet das BBC Symphony Orchestra, den BBC Symphony Chorus und die BBC Singers. **200 Min.**

23.35 Concert de Paris 2024
Open-Air-Konzert, F 24. Mit dem Orchestre National de France, Chorus of Radio France, Kathia Buniatishvili, Lang Lang, Renaud Capuçon, Gautier Capuçon, Nadine Sierra, Fatma Said. Dir.: Cristian Măcelaru **90 Min.**

1.05 Die BBC Proms
Konzert, GB 2024 (Wh. v. 20.15) **200 Min.**

4.25 Musikstadt Paris
Konzert (v. 18.30) **65 Min.**

5.30 Dancing Queen – ABBA trifft auf Rameau
Konzert (Wh. v. 19.30)

NACHTS MI

Altersempfehlungen: 3 ab 3 Jahren **Serieninfo:** Sendungs- o. Folgentitel (1/2) = 1. Staffel / 2. Folge
Aktuelle Programminfos und -änderungen auf **www.tvdigital.de** genial gelungen geht so grausig

MORGENS 14 – 20 15 – NACHTS

WDR HD

8.25 **Neujahrskonzert aus dem Teatro La Fenice in Venedig** D / It 2024
9.25 **Weiße Westen für Ganoven** Krimikomödie It / Span 69. Mit Edward G. Robinson **80 Min.**
10.45 START **Unser Land in den 70ern** UT 10-tlg. Dokureihe, D 17 (1/1–3)
13.00 **aktuell** Nachrichten
13.15 **Unser Land in den 70ern** UT Reihe, D 17 (1/4–7) U. a.: Dicke Luft und frischer Wind 1973
16.15 **aktuell** Nachrichten
16.30 **Unser Land in den 70ern** UT Dokureihe, D 2017 (1/8–10) U. a.: Im Zeichen des Terrors – 1977
18.45 **Aktuelle Stunde** Magazin, D 2025
19.30 **Lokalzeit-Geschichten**
19.55 NEU **Neujahrsansprache des Ministerpräsidenten Hendrik Wüst** UT Bericht, D 2025
20.00 **Tagesschau** UT Nachr.

DOKUFILM



20.15 **Jung in den 70ern** D 2020. Schlaghose, Freiheitsdrang & Discofieber – Die bunten 70er-Jahre waren das Jahrzehnt der Rebellion. An die Dekade erinnern sich Gäste wie Penny McLean (o.), Reinhold Beckmann, Lisa Ortgies u. v. m.

21.45 **ABBA** UT Dokufilm, GB 23 – Erzählt wird die Geschichte der schwedischen Popband, von ihrem Eurovisionssieg bis zu den Mega-Hits.
23.15 **Die 30 schönsten Hits von ABBA** Doku, D 220
0.45 **80er-Hits aus der Rollschuhdisco** UT Show, D 2024 (v. gest.)

NDR HD

8.35 **Land zwischen Belt und Bodden** UT Reportagereihe, D 2016
10.05 **Hector Berlioz: Symphonie fantastique op. 14** Konzert, D 2024
11.00 **DAS! Beste aus 2024** UT Reportage, D 2024
12.30 **Land zwischen Belt und Bodden** UT Reportagereihe, D 2016
14.05 **Neues aus Büttenwarder** UT Comedyserie, D 14–16. U. a.: Radio – Adsche hat mal wieder eine glorreiche Idee: Er will einen Radiosender aufbauen.
16.15 **Winterreise zum Polarkreis – Mit der Nordlandbahn durch Norwegen** Doku, D 19
17.45 **Bergrettung in Schweden** UT Reportage, D 2023
18.45 **Als die Winter noch kalt waren** Doku, D 20
19.30 **Ländermagazine**
20.00 **Tagesschau** UT Nachr.

DOKU



20.15 **Welthits – Made in Germany** UT D 2022 Von Hildegard Knef bis Tokio Hotel – Welthits aus Deutschland? Klar! Heiko Schäfer erinnert an deutsche Künstler, denen die Welt zuhörte. Vorgestellt wird u. a. Hildegard Knef (o.).

21.45 **2024 – Das Quiz** UT Show. Der Jahresrückblick zum Mitraten und Mitspielen – Kai Pflaume präsentiert den Rateshow-Klassiker mit Günther Jauch, Barbara Schöneberger, Florian Silbereisen und Jan Josef Liefers.
1.00 **Nuhr 2024 – Der Jahresrückblick** Show

BAYERN HD

8.15 **Tele-Gym** UT Magazin
8.30 **Dahoam is Dahoam**
10.00 LIVE **Neujahrsgottesdienst mit Papst Franziskus** aus der Peterskirche in Rom. Gottesdienst, D 25
11.20 **Stationen** Dokureihe
11.50 **Papst Franziskus betet den Angelus** Gottesdienst, D 2025
12.15 **Sagenhaft** Reihe
13.45 START **Die Reisen der Habsburger** UT 3-tlg. Dokureihe, Ö 2021 (1)
14.30 **Der Hauptmann von Köpenick** UT Tragikomödie, D 56. Mit H. Rühmann FSK: 12/**90 Min.**
16.00 **BR24** UT Nachrichten
16.15 **Wir in Bayern** Mag.
17.45 **Gipfeltreffen** UT Talk
18.30 **BR24** UT Nachrichten
18.40 NEU **Neujahrsansprache des Bayerischen Ministerpräsidenten**
18.45 **Artenschutz 2.0** Doku
19.30 **Unter unserem Himmel** UT Reihe, D 21
20.00 **Tagesschau** Nachr.

SHOW



20.15 **Brettl-Spitzen 6 – Eine Volkssänger-Revue** UT D 2017 – Mit seiner Couplet-AG lädt Jürgen Kirner (r.) zum Pfandflaschensammeln ein. Mit dabei sind u. a. Katharina Baur, Brigitte Walbrun (l.) und Martin Frank.

21.45 **BR24** UT Nachrichten
22.00 **Willy Astor – Live auf der Bühne!: Höhepunkte aus „Pointe of no Return“** Show, D 21
23.00 **Die Feuerzangenbowle** Komödie, D 1944 SW Mit H. Rühmann (Wh. v. gestern) FSK: 12/**95 Min.**
0.35 **Charleys Tante** UT Komödie, Ö 1963 (Wh. v. gestern) FSK: 12/**85 Min.**

SWR HD

9.10 **Durch die Rote Wüste Westaustraliens – Karijini-Nationalpark**
9.55 **Mit dem Zug durch Neuseeland** (1+2/2) Die Nordinsel / Die Südinsel
11.25 **Wunderschön!** UT
12.55 **Dr. med. Hiob Prätorius** Komödie, D 1965 UT Mit Heinz Rühmann, L. Pulver FSK: 6/**85 Min.**
14.20 **Drei Haselnüsse für Aschenbrödel** 6 UT Märchen, Tschechoslowakei / DDR 73. Mit L. Saf ránková FSK: 6/**85 Min.**
15.45 **Das erste Jahr in der Wildnis – Tierkinder im Norden** UT Dokufilm, D 2018
17.15 NEU **Expedition in die Heimat** Reportagereihe, D 2024 (371)
18.15 NEU **Thailand für immer – Macht auswandern glücklich?** Dokufilm, D 2024. Regie: W. Luck
19.45 **Aktuell BW+RP+SL**
20.00 **Tagesschau** Nachr.

SHOW



20.15 **Schlager-Spaß mit Andy Borg – Das Beste** UT D 24 – Andy Borg (l.) versammelt das Beste aus seinem „Schlager-Spaß“ der vergangenen Monate. Er singt Duette mit den Amigos, Ramon Roselly (r.), Dunja Rajter u. v. m.

22.15 **Verstehen Sie Spaß?** Show, D 2024. U. a.: UT Freundschaftstattoo für Johannes Oerding? – Peter Maffay lockt seinen Kollegen Johannes Oerding in die Falle.
1.25 **Im Rausch der Tiefe** Abenteuerdrama, F / USA / It 1988. Mit Jean-Marc Barr FSK: 12/**130 Min.**

HESSEN HD

9.50 **Urban Farming – Gärtnern fürs Klima**
10.35 **Metzgerei mit Zukunft – Katharina und ihr Wursthimmel** UT
11.20 **Die Gemüseretterin – Edle Aufstriche aus krummen Karotten**
12.05 **Hessen à la carte** Reihe
12.50 **Der Dorfretter im Vogelsberg** UT Doku
13.35 **Romys Salon** Drama, NL / D 19. Mit Vita Heijmen, B. Melissen **85 Min.**
15.00 **Ferien auf Immenhof** Heimatfilm, D 1957. Mit A. Meissner FSK: 6/**90 Min.**
16.30 **Der Bushcrafter – Vom Bad Boy zum Survival-Trainer** Doku
17.15 **Leidenschaft Radsport** Doku, D 2023
18.00 **Mit dem E-Bike durch Hessen** UT Doku, D 24
18.45 **Regional verreisen: Raus in die Jugendherberge!** Doku, D 24
19.30 **Hessenschau** Mag.
20.00 **Tagesschau** UT Nachr.

REPORTAGEREIHE



20.15 NEU **Tobis Städtetrip XXL – Hessen hautnah!** D 2024 Das Genuss Spezial! – Seine Reise führt Tobi Kämmerer (o.) in eine Fonduehütte im Taunus, zu einem französischen Picknick an der Weinstraße und zum entspannenden Wein-Yoga.

21.45 **Erlebnisreise auf dem Habichtswaldsteig** UT Doku, D 2017 – Der 85 Kilometer lange Habichtswaldsteig in Nordhessen ist reich an Sehenswürdigkeiten.
23.15 **Entdeckungen an Eder und Edersee** (v. gest.)
0.45 **Leidenschaft Radsport** UT (v. 17.15)

MDR HD

10.00 **Cinderella 80** TV-Musical, It / F 1984 Mit Bonnie Bianco, Pierre Cosso **165 Min.**
12.45 **Luxus, Pomp und Prominenz** Doku, D 2024
13.30 **Märchenhaftes Tschechien** Doku, D 23
14.15 **Die sieben Raben** Märchen, Tschechien / Slowakei 2015 **95 Min.**
15.50 **aktuell** Nachrichten
15.55 **Mission Ulja Funk** 8 Familienfilm, D / Lux / Pol 2021. Mit Romy Lou Janinhoff FSK: 6/**85 Min.**
17.20 **aktuell** Nachrichten
17.25 **Der süße Brei** 6 TV-Märchen, D 2018 Mit Svenja Jung **85 Min.**
18.50 **Wetter für 3** Nachr.
18.54 **Sandmann** 3 Reihe
19.00 **MDR Regional** Magazin
19.25 NEU **Neujahrsansprache des Ministerpräsidenten** Bericht
19.30 **aktuell** Nachrichten
19.50 NEU **Tierisch, tierisch** Magazin, D 2025

MAGAZIN



20.15 **25 Jahre Tierisch tierisch – Das Jubiläum** UT D 2019 – Uta Bresan (o.) und Lars-Christian Kard blickten 2019 zurück auf die vergangenen 25 Jahre der Sendung und zeigen die berührendsten Geschichten.

21.45 **aktuell** Nachrichten
22.00 **Riverboat Klassiker** Talkshow, D 22. Stars, Legenden, Emotionen
23.00 **Katrin Weber** Show Best of 2021. Mit Katrin Sass, Stefanie Hertel, Dagmar Koller, Joachim Llambi, Angelo Kelly, Lars Riedel u. a.
0.00 **Heute Nacht oder nie!** Operette, D 22

MI

PHOENIX HD

14.15 **Die sieben Leben des Elvis Presley**
15.45 **Auswärtsspiel – Die Toten Hosen in Ost-Berlin** Dokufilm, D 2022 **75 Min.**
17.00 **Osthits – Die DDR in 10 Scheiben** Doku
17.45 **Katarina Witt – Weltstar aus der DDR** Dokufilm, D 2020 **90 Min.**
19.15 **Steffi Graf – ein deutscher Weltstar**
20.00 **Tagesschau** UT
20.15 **Unsere Fußballhelden**
21.00 **Uns Uwe** Doku, D 2023
21.45 **Gerd Müller – Der Bomber der Nation**
22.30 **Günter Netzer – Der Rebell am Ball** Doku, D 2024
23.15 **Beckenbauer – Triumphe, Affären und Skandale** Doku, D 2023
0.00 **Ein Leben in zehn Fotos** Dokureihe

ONE HD

11.40 **Legendär! – Eine Zeitreise mit Riccardo Simonetti**
13.10 **Gisbert** (1,6,3–5,2)
15.35 **The Kindergarten Teacher** Drama, USA / Isr / GB / Kan 2018. Mit M. Gyllenhaal FSK: 6/**90 Min.**
17.05 **Paris kann warten** Liebeskomödie, USA 2016 Mit Diane Lane **90 Min.**
18.35 **Zwischen den Zeilen** Tragikomödie, F 2018 (vom Mo.) FSK: 6/**100 Min.**
20.15 **An Inspector Calls** TV-Krimi, GB 2015. Mit D. Thewlis FSK: 12/**90 Min.**
21.45 **Tatort: Der Stelzenmann** TV-Krimi, D 2025 Mit U. Folkerts **90 Min.**
23.15 **Miss Fisher und die Gruft der Tränen** Krimi, Aus 20 FSK: 12/**95 Min.**
0.50 **An Inspector Calls** TV-Krimi, GB 2015 (Wh. v. 20.15) FSK: 12/**90 Min.**

ZDF NEO HD

13.05 **Unter Geiern** 5.1 UT Western, D / F / It / Jugoslawien 1964. Mit Pierre Brice FSK: 12/**95 Min.**
14.40 **Der Frosch mit der Maske** SW Krimi, Dän / D 1959. Mit Siegfried Lowitz FSK: 12/**85 Min.**
16.05 **Der grüne Bogenschütze** SW Krimi, D 1961 FSK: 12/**90 Min.**
17.35 **Die toten Augen von London** SW Krimi, D 1961 FSK: 12/**100 Min.**
19.15 **Welke & Pastewka – Wiedersehen macht Freude!** UT Show
20.15 **Ghostbusters** 5.1 UT Komödie, USA 84. Mit Bill Murray FSK: 12/**95 Min.**
21.50 **Ghostbusters II** UT Komödie, USA 1989. Mit B. Murray FSK: 12/**100 Min.**
23.30 **Der Blob** Horror, USA 1988. Mit Shawnee Smith FSK: 18/**85 Min.**

ZDF INFO HD

8.15 **Traumziele Südostasiens** Dokureihe
11.15 **Islands Papageitaucher – Geliebt und gefährdet** Doku
12.00 START **Big Pacific** 4-tlg. Dokureihe, NZL / USA / D / Taiwan 2017 (1–4)
15.00 **Die Erde – Entstehung des Lebens** UT Dokureihe, GB 23 (1–5)
18.45 **Terra X: Faszination Wasser** UT Dokureihe, D 2022. Geheimnisvolle Ostsee / Stürmische Nordsee / Singende Wale und das Geheimnis der Regentropfen / Nasse Meteoriten und wandernde Gletscher / Wasserfälle / Zauber der Korallenriffe / Flussdeltas / Unbekanntes Grönland
0.45 **Die Entstehung der Erde** UT Doku

TAGESSCHAU 24 HD

20.15 **Grüße aus Hamburg: Geschichten hinter den Postkartenmotiven** Doku
21.15 **Tagesschau**
21.17 **Boulevard der Gegensätze – Hamburgs Steindamm**
22.15 **Hamburgs Hütten und Paläste** Reportage
23.15 **Tagesthemen**
23.35 **Tagesschau 2005**

DF1 HD

20.00 **Sagenhafter Untersberg** Dokureihe
21.00 **Trentino in Weiß – Winter im einstigen Welsch-Tirol** Dokureihe, D 2019 (50)
22.00 **Tirols Dreiländereck – Kaunertal-Nauders-Tiroler Oberland** Doku, Ö 2020 (51)
23.00 **Horizont** Reihe
23.15 **Dauerwerbesendung**

WELT HD

14.50 **Lost Places** Reihe
16.35 **Die Bundespolizei**
19.20 **Der Wasserzoll**
20.15 **Gegen Wind und Wellen** Doku, D 2024
21.10 **Der Nord-Ostsee-Kanal** Doku, D 2022
22.05 **Die Havarie der Ever Given** Doku, GB 2022
23.05 **Mayday – Alarm im Cockpit** Dokureihe
1.05 **Abenteuer Straße**

NTV HD

18.30 **Wissen** Magazin
19.10 **Inside** Dokureihe
20.15 **Miniatur Wunderland XXL** Eröffnungs-Sambaparty im Wunderland / Patagonien kommt nach Hamburg
22.05 **Wissen** Magazin
23.10 NEU **Nicht von dieser Welt** Reihe, USA 24
0.55 **Afrikas tödlichste Jäger** Dokureihe (1+2)

HD auch in HDTV empfangbar, nicht in allen Kabelnetzen verfügbar | OO Zweikanal | DD Dolby Surround | 5.1 Dolby Digital | SW schwarz-weiß | UT Untertitel | OnDemand Verfügbar bei Sky On Demand oder in der Mediathek des jeweiligen Senders | Bildbeschreibung für Sehbehinderte | OmU Original mit Untertiteln

RBB HD

8.00 **Brandenburg aktuell** ▶
8.30 **Abendschau** ▶ UT
9.00 **Morgen fällt die Schule aus** UT Komödie, D 1971 Mit H. Kraus FSK: 6/**85 Min.**
10.25 **Betragen ungenügend** Komödie, D 1972. Mit Hansi Kraus UT FSK: 6/**90 Min.**
11.55 **Der Graf von Monte Christo** UT Drama, F / It 1954 FSK: 6/**175 Min.**
14.50 **Ein Sonntagsspaziergang durch drei Jahrzehnte** Dokufilm, D 24
16.20 **Die 30 legendärsten Berliner Gasthäuser** Reportage, D 2023 UT
17.53 **Sandmann** ▶ 3 Reihe
18.00 **rbb24** ▶ Nachrichten
18.10 **Nuhr 2024 – Der Jahresrückblick** Show
19.10 **Guck mal Retro** Reihe, D 2023. Wat fürn Jahr
19.30 **Regionales** ▶ Magazin
19.55 NEU **Neujahrsansprache des Regierenden Bürgermeisters Kai Wegner** Bericht, D 25
20.00 **Tagesschau** UT Nachr.

DISNEY CHANNEL HD

10.50 **Stitch & Co. – Der Film** 6 Zeichentrick, USA 2003. Sprecher: James Gardiner **60/58 Min.**
11.50 **Gnomeo und Julia** 6 Animation, USA / GB 2011. Sprecher: Maren Rainer FSK: 6/**80/80 Min.**
13.10 **Camp Rock** 10 Musikfilm, USA 2008. Mit Demi Lovato **95/91 Min.**
14.45 **Camp Rock 2 – The Final Jam** 10 TV-Musikkomödie, USA 2010 **100/97 Min.**
16.25 **Arielle, die Meerjungfrau 2** 4 Zeichentrick, USA 2000 **70/75 Min.**
17.35 **Arielle die Meerjungfrau – Wie alles begann** 6 Animation, USA 2008 **75/74 Min.**
18.50 **Big City Greens – Der Film** Zeichentrick, USA 2024 **75/78 Min.**
20.05 **Die wunderbare Welt von Micky Maus** 6 (1/2) Trickserie. Das Haus von morgen

KIKA HD

7.20 Mama Fuchs und Papa Dachs 3 **8.10** Feuerwehrmann Sam – Helden fallen nicht vom Himmel. TV-Animation, GB 2020 **60 Min.** **9.10** Die Schlümpfe 6 **10.15** Die Olchis – Willkommen in Schmuddelfing 6 Animation, D / Bel 2021 **80 Min.** **11.35** Die Schlümpfe 6 **12.20** Norm – König der Arktis. Animation, USA / Ind / Irl / China 2016 **85 Min.** **13.45** Hanni & Nanni 10 Komödie, D 2010 **75 Min.**
15.00 Hanni & Nanni 2 8 Komödie, D 2012 **85 Min.**
16.25 **Hanni & Nanni 3** 6 Komödie, D 2013. Mit Jana Münster **85 Min.**
17.50 **Wickie** 4 Animation
18.10 **Biene Maja** 3 Trick
18.35 **Conni** 4 Trickserie
18.47 **Baumhaus** 8
NEU Magazin, D 2025
18.50 **Sandmann** ▶ 3 Reihe
19.00 **Robin Hood** ▶ 6 52-tlg.
START Serie, F / D / It 2015
19.25 **Anna & wilde Tiere** 6
19.50 **logo! extra** 8
20.00 **Terra X-Show Kids** 10

SAT.1 GOLD HD

5.15 **K 11 – Kommissare im Einsatz** Reihe, D 2008
6.00 **Im Namen der Gerechtigkeit – Wir kämpfen für Sie!** Reihe, D 2015
10.10 **Die Ruhrpottwache** Dokusoap, D 2016
13.20 **Richter und Sindera – Ein Team für harte Fälle** Dokusoap, D 2020
17.15 **K11 – Die neuen Fälle** Zeuge mit vier Pfoten / Auf der Suche / Gantz du hast die Fuchs gestohlen / Game of Mord / 22 Minuten Angst / Seitenwechsel / Kaira, die Finsternis
20.15 **K11 – Die neuen Fälle** Dokusoap, D 22. Tödliches Meer / Mutterinstinkt / Das Damenopfer
21.40 **Auf Streife** Dokusoap, D 18. Grand Theft Otto / Reizende Verwandtschaft / Hautsache
0.20 **Richter und Sindera – Ein Team für harte Fälle** Dokusoap
2.40 **K11 – Die neuen Fälle**

SPORT 1 HD

6.00 **Teleshopping**
7.00 **Car Maniac** Magazin
8.40 **Die PS-Profis – Mehr Power aus dem Pott** ▶
9.00 **Darts-WM** Aus London Achtelfinale
12.00 **Poker: World Series** Aus Las Vegas
13.00 **Darts-WM** Aus
LIVE London. Countdown
13.30 **Darts-WM** Aus dem
LIVE Alexandra Palace 1. und 2. Viertelfinale
17.30 **Exatlon Germany – Die Mega Challenge** Show, D 2024. Moderation: Jochen Stutzky
19.30 **Darts-WM** Aus
LIVE London. Countdown
20.00 **Darts-WM**
LIVE Aus dem Alexandra Palace in London 3. und 4. Viertelfinale
0.00 **Poker: World Series** Aus Las Vegas
2.00 **Triebwerk** Automagazin
2.50 **Die PS-Profis – Mehr Power aus dem Pott** ▶
3.00 **Teleshopping** Bis 5.00

EURO SPORT 1 HD

8.30 **Langlauf** Tour de Ski: 20 km freier Stil H/D
10.15 **Langlauf** Aus Toblach
LIVE Tour de Ski: 15 km klassisch Herren
11.30 **Skispringen: Vierschanzentournee** 2. Station: Qualifikation
12.15 **Langlauf** Aus Toblach
LIVE Tour de Ski: 15 km klassisch Damen
13.30 **Skispringen: Vierschanzentournee**
LIVE 2. Station: Garmisch-Partenkirchen (HS 142)
16.10 **Skispringen** Damen
LIVE Two-Nights-Tour, 2. Station: Oberstdorf
17.45 **Snooker: Main Tour** Northern Ireland Open
21.00 **Langlauf** Tour de Ski: 15 km klassisch Herren
22.00 **Langlauf** Tour de Ski: 15 km klassisch Damen
23.00 **Skispringen: Vierschanzentournee** 2. Station (HS 142)
0.00 **Langlauf** Tour de Ski: 15 km klassisch H/D (Sendeschluss: 1.30)

ROADMOVIE

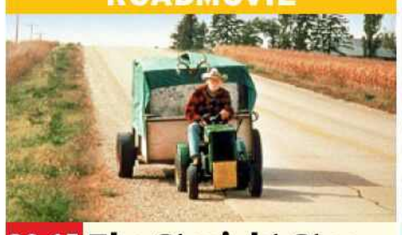

20.15 START **The Straight Story – Eine wahre Geschichte** FSK 6 UT
USA 1999 – Der 73-jährige Rentner Alvin Straight (Richard Farnsworth) aus Iowa will 390 Kilometer auf einem Rasenmäher zurücklegen, um sich mit seinem todkranken Bruder Lyle zu versöhnen. FSK: 12/**105 Min.**
22.00 **rbb24** ▶ Nachrichten
22.15 **Geheimnisvolle Orte** ▶ Reihe, D 15–16. U. a.: Honeckers Jagdrevier – Die Schorfheidet
1.15 **Der Graf von Monte Christo** Drama, F / It 54. Mit Jean Marais (v. 11.55) FSK: 6/**175 Min.**

COMEDYSERIE



20.15 START **Immer wieder Jim** (1/1) 22-tlg. USA 2001 Nicht ohne meine Tochter. Mit Courtney Thorne-Smith – Jim (James Belushi) versucht, die Eingewöhnung von Ruby (Taylor Atelian) in der Schule zu erleichtern.
20.35 **Immer wieder Jim** (1/3,2,4) Comedyserie Der gefrorene Kater / Der Sexmarathon / Der geschenkte Gaul
22.00 **Immer wieder Jim** (8/17+18) Ein Geschenk mit Nebenwirkung / Himmel oder Hölle
22.50 **Hör' mal, wer da hämmert** (2/6–10)
1.05 **Teleshopping**

SUPER RTL HD

5.30 Oggy Oggy 3 **5.50** Cocomelon (299) 3 **5.55** Peppa Wutz (5/29+24) 3 **6.05** Paw Patrol 6 **6.35** Caillou 3 **7.10** Rubble & Crew 4 **7.50** Paw Patrol 6 **9.00** Unicorn Academy 6 **12.00** Barbie und der geheimnisvolle Pegasus 6 Animation, USA 2005 FSK: 6 / **85/85 Min.** **13.25** Jagdfieber 6 Animation, USA 2006 (Wh. v. gestern) **80/83 Min.** **14.45** Jagdfieber 4: Ungebetene Besucher. Animation, Kan / USA 2015 (Wh. v. gestern) FSK: 6 / **80/81 Min.** **16.05** Uferpark – Gute Zeiten, wilde Zeiten
18.25 **Tom & Jerry** ▶ 6
20.15 **Ein Concierge zum Verlieben** Komödie, USA 1993. Mit Michael J. Fox FSK: 6/**105/92 Min.**
22.00 **Das Geheimnis meines Erfolges** Komödie, USA 1987 FSK: 12/**125/105 Min.**
0.05 **Crossword Mysteries: Wissen ist Mord** Mystery, USA 2021 **95/81 Min.**
1.40 **Teleshopping**

RTL UP

5.30 **Das Familiengericht** ▶
6.55 **Das Jugendgericht** ▶
9.45 **Der Blaulicht Report** ▶
12.40 **Das Familiengericht** ▶
15.10 **Der Blaulicht Report** ▶ Reihe, D 2015. U. a.: Kinderwagen ist an Laternenmast gekettet / Junge Frau wird von Mann belästigt / Busfahrerin findet Baby / Frau bekommt Baby geschenkt
17.50 **Das Strafgericht** ▶ Gerichtsshow, D 2007 Immer feste drauf / Abgedrängt / Der Untermieter
20.15 **Anwälte der Toten – Rechtsmediziner decken auf** ▶ Dokureihe, D 2017 (7,1,6) Mallorca-Mädchen vermisst / Die Spur der Maden / Herzstillstand
22.50 **Anwälte der Toten – Rechtsmediziner decken auf** ▶ (7,1,6)
1.15 **Teleshopping**

TELE 5 HD

7.00 **Infomercial**
15.05 **Raumschiff Enterprise** (3/22) Sci-Fi-Serie, USA 1969 (Wh. v. gestern)
16.10 **Star Trek – Raumschiff Voyager** ▶ (2/6) Sci-Fi-Serie (v. gestern)
17.10 **Star Trek – Deep Space Nine** ▶ (2/24) Sci-Fi-Serie, USA 1994 Die Wahl des Kai
18.05 **Raumschiff Enterprise** (3/23) Sci-Fi-Serie. Portal in die Vergangenheit
19.10 **Star Trek – Raumschiff Voyager** ▶ (2/7) Serie. Der Höllenplanet
20.15 **Pforten zur Schattenwelt** Dokusoap, USA 2021. Medium wider Willen / Hotel mit gruseligen Gästen
22.05 **Spartacus: Blood and Sand** (1/11+12) Actionserie, USA 2010. Alte Wunden / Enthüllungen
0.05 **Freitag, der 13.** Horror, USA 1980. Mit Betsy Palmer FSK: 18/**105/92 Min.**

NITRO HD

7.50 **Miniatur Wunderland XXL** ▶ Dokureihe, D 2022 (1–8) U. a.: Patagonien kommt nach Hamburg / Alles neu bei der wilden Maus
14.50 **Miniatur Wunderland XXL** ▶ Dokureihe, D 2024 (1–6) U. a.: Probleme auf der Piste! / Das Geheimnis der verschwundenen Waggons / Drama im Glas-Tunnel! / Folien-Tuning für die Formel 1 / Österreich wird abgerissen
20.15 **Der Große mit seinem außerirdischen Kleinen** Abenteuerkomödie, It 79 FSK: 6/**100/87 Min.**
21.55 **Charleston – Zwei Fäuste räumen auf** Gaunerkomödie, It 1976 FSK: 6/**115/105 Min.**
23.50 **Der Große mit seinem außerirdischen Kleinen** Abenteuerkomödie, It 79 FSK: 6/**105/87 Min.**

KABEL 1 DOKU HD

12.00 **Das Universum** 11-tlg.
START Reihe, USA 2021 (1–10)
20.15 **Das Böse im Blick – Augenzeuge Kamera** Reihe. Die perfekte Falle / Die Verschwörung
22.00 **Witness to Murder – Digitale Zeugen**
22.45 **Homicide Hunter**
1.10 **Die verrückte Wahrheit über den Unabomber** Dokureihe

VOX UP HD

13.40 **Das geheime Leben unserer Haustiere**
14.40 **Das geheime Leben unserer Haustiere**
15.45 **Guidos Deko Queen**
20.15 **Guidos Deko Queen** Dokusoap. Tag 1: Katja / Tag 2: Lena / Tag 3: Alia / Tag 4: Jeanette
1.00 **Jamies Weihnachts-Tipps – clevere Kochgeheimnisse** (1/2)

NICKELODEON HD

14.15 **Die Casagrandes** 6
14.40 **Bei den Louds** 6
15.30 **SpongeBob** ▶ 6
16.20 **Schere, Stein, Papier** 8
16.45 **SpongeBob** ▶ 6
17.35 **Patrick Star Show** 6
18.00 **Kamp Koral** 6
18.25 **Die Casagrandes** 6
18.50 **Bei den Louds** 6
19.40 **Willkommen bei den echten Louds** 6
20.05 **SpongeBob** ▶ 6

SIXX HD

15.00 **Crazy Clips – Greatest @ Home Videos**
15.40 START **Paula kommt – Sex und Gute Nacktgeschichten** 9-tlg. Talkshow, D 2023. U. a.: Was Frauen und Männer „wirklich" wollen / Selbstliebe / Mamis zwischen Lust und Frust! / Heiße Moms und sexy Stories
20.15 **Paula kommt – Sex und Gute Nacktgeschichten** Talkshow, D 2024. Hot-Girl-Summer – Abenteuer Urlaubsflirt / Ich lebe meine Sexfantasien / Der Orgasmus-Realtalk! / Nacktes Business – Ich verdiene Geld mit meinem Körper
23.40 **Paula kommt – Sex und Gute Nacktgeschichten** Talkshow

PRO 7 MAXX HD

5.50 **Zurück in die Zukunft** (1/1) Trickserie 7
6.15 **He-Man** (1/4+5) Trick
7.00 **She-Ra** 9 (1/54) Trick
7.25 **Zukunftsjunge Conan**
NEU (1/1–5) 26-tlg. Animeserie, Jap 1978
9.50 **Zukunftsjunge Conan** (1/6–10) Animeserie
12.20 **Zukunftsjunge Conan** (1/11–15) Animeserie
14.45 **Zukunftsjunge Conan** (1/16–20) Animeserie
17.15 **Zukunftsjunge Conan** (1/21–26) Die Bürger im Untergrund / Rettung / Solarturm / Giganto / Das Ende von Industria / Finale
20.15 NEU **Suzume** FSK 6 UT Anime, Jap 2022. Sprecher: Emilia Raschewski, O. Räuker FSK: 12/**140/112 Min.**
22.35 **WWE RAW** Wrestling
0.05 **Suzume** FSK 6 UT Anime, Jap 22 FSK: 12/**125/112 Min.**

DMAX HD

8.40 **Border Control – Spaniens Grenzschützer**
11.15 **Border Control – Spaniens Grenzschützer**
13.15 **Border Control – Spaniens Grenzschützer**
15.15 **Border Control – Spaniens Grenzschützer**
17.15 **Border Control – Spaniens Grenzschützer** Dokusoap – Am Hafen in Barcelona hat der Fahrer eines Wagens mehrere E-Bikes nicht deklariert.
20.15 **Border Control – Spaniens Grenzschützer** Dokusoap, Span 2024 – Am Airport in Madrid bittet man die Passagiere eines Fliegers zur Zollkontrolle.
22.40 **Border Control – Spaniens Grenzschützer**
0.15 **Border Control – Spaniens Grenzschützer**
3.50 **Die Monster-Jäger**

ARD ALPHA

19.10 **Über den Wolken**
20.00 **Tagesschau**
20.15 **Tropische Inseln unserer Erde** Dokureihe, GB / USA 2020 (2)
21.05 **Wunder unserer Welt**
NEU 3-tlg. Reihe, GB 2015 (2)
22.00 **Über den Wolken – Leben in den Bergen**
22.50 **Planet Wissen** Magazin
23.50 **Tagesschau 2005**
0.05 **Bob Ross** Malkurs

COMEDY CENTRAL HD

20.00 **Futurama** Trickserie Coilette & Calculon – Eine Liebesgeschichte / Absolut fabelhaft
20.55 **South Park** Trickserie
21.50 **American Dad** Trick
23.00 **Rick and Morty** (5/1)
START 10-tlg. Animationsserie, USA 2021
23.29 **Rick and Morty**
0.00 **It's Always Sunny in Philadelphia**

TLC HD

6.30 **Dr. Pimple Popper**
START Dokusoap, USA 2018
10.30 **Hautnah – Dermatologen im Einsatz**
14.25 **Dr. Pimple Popper** Dokusoap, USA 2022
20.15 **Dr. Pimple Popper** Dokusoap, USA 2021
22.10 **Hautnah – Dermatologen im Einsatz**
0.10 **Hautnah – Dermatologen im Einsatz**

Altersempfehlungen: 3 ab 3 Jahren **Serieninfo:** **Sendungs- o. Folgentitel (1/2) = 1. Staffel / 2. Folge**
Aktuelle Programminfos und -änderungen auf **www.tvdigital.de** genial gelungen geht so grausig

sky cinema PREMIERE

MORGENS

6.30 Dear David OO 5.1 ⊠
Horror, USA 2023. Mit Augustus Prew FSK: 16/**92 Min.**

8.05 Der Kaiser 5.1 Biografie, D 2022. Mit Klaus Steinbacher, Teresa Rizos FSK: 12/**104 Min.**

9.55 Drive-Away Dolls OO 5.1 ⊠
Actionkomödie, USA / GB 23 Mit Margaret Qualley, Colman Domingo FSK: 16/**81 Min.**

11.20 WOW! Nachricht aus dem All 5.1 Abenteuer, D 2023 Mit Ava-Elizabeth Awe **99 Min.**

13.05 They See You OO 5.1 ⊠
Horror, USA / Irl 2024. Mit Dakota Fanning FSK: 16/**98 Min.**

14

14.50 IF: Imaginäre Freunde NEU
Fantasykomödie, OO 5.1
USA 2024. Mit Ryan Reynolds, Cailey Fleming, John Krasinski **101 Min.**

16.35 The Equalizer 3 – The Final Chapter OO 5.1 ⊠
Action, USA / It 2023. Mit Denzel Washington, Dakota Fanning FSK: 16/**105 Min.**

18.25 Arthur der Große OO 5.1
Abenteuer, USA / Kan 2024 Mit Mark Wahlberg, Simu Liu – Der Extremsportler Michael findet einen streunenden Hund und nimmt ihn mit zur Adventure Racing World-Championship in der Dominikanischen Republik. FSK: 6/**104 Min.**

sky cinema ACTION

5.30 End of Days – Nacht ohne Morgen OO 5.1 ⊠
Horror, USA 1999. Mit Arnold Schwarzenegger, Derrick O'Connor FSK: 16/**110 Min.**

7.35 Transformers: The Last Knight OO 5.1 ⊠ Sci-Fi-Action, USA 2017. Mit Mark Wahlberg FSK: 12/**144 Min.**

10.10 Basic Instinct OO 5.1 ⊠
Erotikthriller, USA 1992 Mit Michael Douglas, Sharon Stone FSK: 16/**123 Min.**

12.20 The Expendables 4 OO ⊠
Action, USA 2023. Mit Jason Statham FSK: 18/**101 Min.**

14.10 Rage – Tage der Vergeltung OO 5.1 ⊠
Action, USA 2016. Mit John Travolta FSK: 16/**87 Min.**

15.45 Fast & Furious 6 OO ⊠
Action, USA 2013. Mit Vin Diesel, Paul Walker, Dwayne Johnson – Hobbs bittet Dom um Hilfe: Der Terrorist Shaw ist im Besitz eines gefährlichen Militärprogramms. FSK: 12/**126 Min.**

17.55 Fast & Furious 7 OO ⊠
Action, USA 2015. Mit Vin Diesel – Dom und Brian haben den Schurken Owen Shaw ausgeschaltet. Jetzt hat es dessen Bruder Deckard auf die Bleifuß-Crew abgesehen. FSK: 12/**132 Min.**

sky cinema CLASSICS

6.10 Der müde Theodor SW
Komödie, D 1957. Mit Heinz Erhardt FSK: 12/**91 Min.**

7.45 Witwer mit fünf Töchtern
Komödie, D 1957. Mit SW Heinz Erhardt FSK: 12/**90 Min.**

9.20 Vater, Mutter und neun Kinder SW Komödie, D 1958 Mit H. Erhardt FSK: 12/**90 Min.**

11.00 Der Haustyrann SW Komödie, D 58. Mit Heinz Erhardt, Grethe Weiser FSK: 12/**85 Min.**

12.30 Natürlich die Autofahrer
Komödie, D 1959. Mit SW Heinz Erhardt, Maria Perschy, Trude Herr FSK: 6/**79 Min.**

13.55 Drillinge an Bord SW
Komödie, D 1959. Mit Heinz Erhardt FSK: 6/**80 Min.**

15.20 Der letzte Fußgänger
Komödie, D 1960. Mit Heinz Erhardt FSK: 6/**85 Min.**

16.50 Drei Mann in einem Boot Komödie, D / Ö 1961
Mit Hans-Joachim Kulenkampff FSK: 6/**87 Min.**

18.25 Explorers – Ein phantastisches Abenteuer OO
Sci-Fi-Komödie, USA 1984 Mit Ethan Hawke – Ben liebt alles, was mit dem Weltraum zu tun hat. Zusammen mit Darren und Wolfgang kreiert er ein funktionierendes Spaceshuttle. FSK: 12/**102 Min.**

sky cinema FAMILY

5.45 Paws of Fury – Die Legende von Hank OO 5.1 Animation, USA / China / GB / Kan / Pol 2022. S.: F. Halm FSK: 12/**94 Min.**

7.25 Sing OO 5.1 Animation, USA 2016. Spr.: Daniel Hartwich, Olli Schulz, P. Baehr **104 Min.**

9.15 Hotel Transsilvanien
Animation, USA 2012 OO 5.1 S.: Rick Kavanian FSK: 6/**89 Min.**

10.45 Hotel Transsilvanien 2
Animation, USA 2015 OO 5.1 S.: Rick Kavanian FSK: 6/**85 Min.**

12.15 Hotel Transsilvanien 3 – Ein Monster Urlaub OO 5.1
Animation, USA 2018 **94 Min.**

13.55 Kung Fu Panda 6 OO 5.1
Animation, USA 2008 Sprecher: Hape Kerkeling, Gottfried John FSK: 6/**88 Min.**

15.30 Kung Fu Panda 2 OO 5.1
Animation, USA 2011. Spr.: Hape Kerkeling, Bettina Zimmermann FSK: 6/**90 Min.**

17.05 Kung Fu Panda 4 OO 5.1
Animationsfilm, USA / China 2024 – Panda Po bekommt es mit einer Super-Schurkin zu tun. Kann er mit der Steppenfüchsin Zhen das mächtige Chamäleon stoppen? FSK: 6/**91 Min.**

18.40 Der gestiefelte Kater
Animation, USA 2011 OO 5.1 Spr.: Benno Fürmann, Carolina Vera-Squella **86 Min.**

sky cinema HIGHLIGHTS

6.15 Interstellar OO 5.1
Sci-Fi, USA / GB 2014. Mit Matthew McConaughey, Anne Hathaway FSK: 12/**162 Min.**

9.05 Wonka OO 5.1 Familienfilm, USA / GB / Kan 2023. Mit Timothée Chalamet **112 Min.**

11.05 Green Lantern OO 5.1 ⊠
Fantasyaction, USA 2011. Mit Ryan Reynolds – Testpilot Jordan ist auserwählt, den grünen Energiering der „Green Lantern" zu tragen. Fortan kämpft er mit der intergalaktischen Elitetruppe gegen Aliens. FSK: 12/**110 Min.**

13.00 Godzilla OO 5.1 ⊠ Fantasy, USA 1998. Mit Matthew Broderick, Jean Reno – Der Biologe Niko soll die Rieseneidechse Godzilla aufhalten, bevor diese New York komplett in Schutt und Asche legt. FSK: 12/**133 Min.**

15.20 Superman – Special Edition OO 5.1 Fantasyaction, USA / GB / Kan / CH 1978 FSK: 6/**146 Min.**

17.50 Man of Steel OO 5.1 ⊠
Fantasyaction, USA / Kan / GB 2013. Mit Henry Cavill – Clark Kent muss sich mit seiner außerirdischen Herkunft auseinandersetzen, als General Zod die Erde angreift. FSK: 12/**137 Min.**

20 15 PRIMETIME

FANTASYKOMÖDIE



20.15 IF: Imaginäre Freunde NEU
USA 24. Mit Ryan Gosling, Fiona Shaw – In einer Lebenskrise beginnt Bea (Cailey Fleming), die imaginären Freunde aus der Kindheit anderer Menschen zu sehen, und stellt fest, dass es nicht allen von ihnen gut geht – viele wurden von ihren inzwischen erwachsenen Menschen vergessen. Nun beschließt Bea, sie an neue Kinder zu vermitteln. **101 Min.**

22.00 What Happens Later
Komödie, USA 2023 OO 5.1
Mit Meg Ryan, David Duchovny – Willa strandet an einem Provinzflughafen – und sitzt dort ausgerechnet mit ihrem Ex-Freund Bill fest. FSK: 12/**101 Min.**

23.45 Masquerade – Ein teuflischer Coup OO 5.1
Thrillerdrama, F / Bel ⊠
2022. Mit Pierre Niney, Isabelle Adjani FSK: 12/**131 Min.**

2.05 The Holdovers OO 5.1 ⊠
Tragikomödie, USA 2023
Mit Paul Giamatti, Dominic Sessa FSK: 12/**129 Min.**

4.20 Wann wird es endlich wieder so, wie es nie war 5.1 ⊠ Drama, D 2023
Mit Devid Striesow, Laura Tonke, L. Cliff FSK: 12/**112 Min.**

ACTION

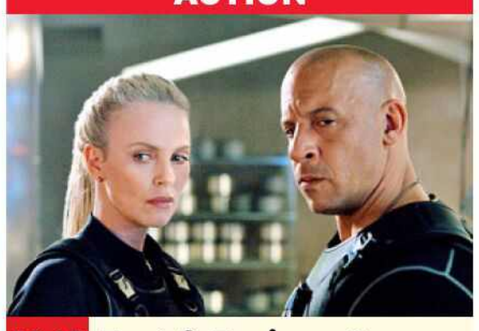

20.15 Fast & Furious 8 OO 5.1
USA 2017. Mit Scott Eastwood – Nachdem die Crew von allen Vergehen freigesprochen wurde, verbringen Dom Toretto (Vin Diesel) und Letty Ortiz ihre romantischen Flitterwochen in Havanna. Doch dann taucht plötzlich die Cyber-Terroristin Cipher (Charlize Theron) auf, die Dom in kriminelle Machenschaften verstrickt. FSK: 12/**131 Min.**

22.30 Till Death OO 5.1 ⊠
Horror, USA 2021. Mit Megan Fox – Nach einer Liebesnacht in einem Haus in der Wildnis erwacht Emma in Handschellen, an ihren Mann gekettet. Und der erschießt sich vor ihren Augen. Nun muss sie um ihr Leben kämpfen – denn der Albtraum ist noch nicht zu Ende. FSK: 18/**87 Min.**

0.05 The Expendables 4 OO ⊠
Action, USA 2023. Mit Jason Statham, Sylvester Stallone FSK: 18/**101 Min.**

1.55 Kick-Ass 2 OO 5.1 ⊠
Actionkomödie, GB / USA 13. Mit Aaron Taylor-Johnson, J. Carrey FSK: 18/**99 Min.**

3.40 Kick-Ass OO ⊠ Actionkomödie, GB / USA 10. Mit A. Johnson FSK: 16/**113 Min.**

WESTERN



20.15 Der Mann aus Laramie OO
USA 1955. Mit Arthur Kennedy, Donald Crisp, Cathy O'Donnell – Die Suche nach den Mördern seines Bruders führt den ehemaligen Offizier der US-Kavallerie Will Lockhart (James Stewart) nach New Mexico in den kleinen Ort Coronado, der vom Rinderbaron Alec Waggoman tyrannisiert wird. FSK: 12/**98 Min.**

22.00 Big Jake OO ⊠ Western, USA 1971. Mit John Wayne, Maureen O'Hara – Texas, 1909: Der alternde Revolverheld „Big Jake" hat seine Familie verlassen. Doch als sein Enkelsohn von einer Bande entführt wird, begibt er sich direkt auf die Suche. FSK: 16/**106 Min.**

23.50 Inferno am Fluss OO
Western, USA / GB 1967
Mit Terence Stamp, Joanna Pettet, Karl Malden, Ricardo Montalban FSK: 12/**109 Min.**

1.45 Django, ein Sarg voll Blut Italowestern, It / D 1968. Mit George Hilton, Walter Barnes FSK: 18/**88 Min.**

3.20 Ein Herz und eine Krone
Liebesfilm, USA 1953 OO SW
Mit Gregory Peck, Audrey Hepburn FSK: 12/**115 Min.**

SCI-FI-KOMÖDIE

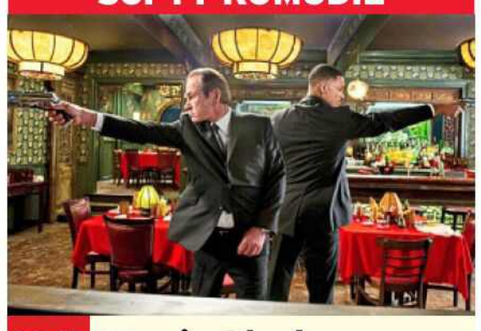

20.15 Men in Black OO 5.1
USA 1997. Mit Linda Fiorentino, Vincent D'Onofrio – Die Agenten K (Tommy Lee Jones, l.) und J (Will Smith) überwachen außerirdische Aktivitäten auf der Erde. Offiziell existieren die Men in Black gar nicht, aber in diesen Tagen hängt das Überleben der gesamten Menschheit von den coolen Typen ab. FSK: 12/**95 Min.**

21.50 Men in Black 2 OO 5.1
Sci-Fi-Komödie, USA 02. Mit W. Smith – Vor vier Jahren wurde bei Agent K jede Erinnerung an seine Arbeit als Alienjäger gelöscht. Als der Erde Gefahr durch eine Außerirdische droht, reaktiviert Agent J seinen Ex-Partner. FSK: 12/**85 Min.**

23.20 Men in Black 3 OO 5.1 ⊠
Sci-Fi-Komödie, USA 2012
Mit Will Smith FSK: 12/**101 Min.**

1.10 Tuxedo – Gefahr im Anzug OO 5.1 Actionkomödie, USA 2002. Mit Jennifer Love Hewitt FSK: 12/**90 Min.**

2.50 Nie wieder Sex mit der Ex OO 5.1 Komödie, USA 07. Mit K. Bell FSK: 12/**100 Min.**

4.50 Teenage Mutant Ninja Turtles: Mutant Mayhem
Animation, USA 2023 OO
S.: David Kunze FSK: 6/**96 Min.**

SCI-FI



20.15 Interstellar OO 5.1
USA / GB 2014. Mit Jessica Chastain, Michael Caine – Mitte des 21. Jahrhunderts: Die Menschheit ist kurz davor, an Nahrungsmangel zugrunde zu gehen. Eine geheime Mission der US-Regierung, entsendet ein Team in ein anderes Sternensystem, um Abhilfe zu schaffen. Amelia Brand (Anne Hathaway) und Ex-NASA-Pilot Cooper (Matthew McConaughey) begeben sich auf eine Reise ins Ungewisse. FSK: 12/**162 Min.**

23.00 Aquaman: Lost Kingdom OO 5.1
Sci-Fi, USA 2023. Mit Jason Momoa, Patrick Wilson, Amber Heard – Black Manta hat den Schwarzen Dreizack in seine Gewalt gebracht, der in der Lage ist, eine unheilvolle Macht zu entfesseln. Nun muss Artur Atlantis vor einer Katastrophe retten. FSK: 12/**120 Min.**

1.05 The Dark Knight OO 5.1
Fantasyaction, USA 2008
Mit Christian Bale, Heath Ledger FSK: 16/**146 Min.**

3.40 Green Lantern OO 5.1
Fantasyaction, USA 2011
Mit Ryan Reynolds, Blake Lively FSK: 12/**110 Min.**

NACHTS MI

genial gelungen geht so grausig OO Zweikanal Dolby Surround 5.1 Dolby Digital SW schwarz-weiß UT Untertitel Bildbeschreibung für Sehbehinderte
OnDemand Verfügbar bei Sky On Demand oder in der Mediathek des jeweiligen Senders ⊠ Jugendschutz-Vorsperre

WARNER TV FILM HD

6.00 Phantastische Tierwesen 2: Grindelwalds Verbrechen Fantasy, GB / USA 2018. Mit Eddie Redmayne, Dan Fogler FSK: 12/**129 Min.**

8.15 Fantastic Four Fantasyaction, D / USA 2005. Mit Jessica Alba FSK: 12/**94 Min.**

10.05 Good Morning, Vietnam Tragikomödie, USA 1987. Mit Robin Williams, Forest Whitaker, B. Kirby FSK: 12/**116 Min.**

12.05 Gambit – Der Masterplan Krimikomödie, USA 2012. Mit Colin Firth, Cameron Diaz, Alan Rickman **95 Min.**

13.50 Departed – Unter Feinden ⊠ Thriller, USA 2006. Mit Leonardo DiCaprio – Der Polizist Billy Costigan soll sich als verdeckter Ermittler in eine Verbrecherorganisation einschleichen. FSK: 16/**139 Min.**

16.25 Babylon A.D. ⊠ Sci-Fi-Action, F / USA / GB 2008 Mit Vin Diesel – Ein Söldner hat den Auftrag, eine Frau von Russland durch eine gefährliche Trümmerwüste nach New York zu bringen. FSK: 16/**95 Min.**

18.05 Prometheus – Dunkle Zeichen ⊠ Sci-Fi, USA 2012. Mit Noomi Rapace, Idris Elba FSK: 16/**120 Min.**

KRIMIDRAMA



20.15 Joker ⊠

USA / Kan 2019. Mit Robert De Niro – Als Mietclown bringt Arthur Fleck (Joaquin Phoenix) sich und seine Mutter durch. Doch dann verliert er seinen Job. In seelischer Notwehr erschießt er eines Tages drei angetrunkene Typen in der U-Bahn, sein Schicksal scheint nun besiegelt: Er wird zum unberechenbaren Joker. FSK: 16/**118 Min.**

22.15 Ein riskanter Plan Thriller, USA 2012. Mit Sam Worthington, Elizabeth Banks, Jamie Bell, Anthony Mackie – Der Ex-Polizist Nick Cassidy klettert auf die Fensterbank eines Hotels und droht, hinunterzuspringen. Die Psychologin Lydia soll ihn vom Suizid abhalten. Sie ahnt nicht, was hinter diesem Auftrag steckt. FSK: 12/**102 Min.**

0.05 Ausnahmezustand Action, USA 1998. Mit Denzel Washington, Annette Bening FSK: 16/**110 Min.**

2.00 Der Schakal Politthriller, USA 1997. Mit Bruce Willis, Richard Gere FSK: 16/**120 Min.**

4.00 Todesstille Thriller, Aus / USA 88. Mit Nicole Kidman, Sam Neill FSK: 16/**90 Min.**

sky one

6.00 Psych ⊠ (1/1) 15-tlg. Krimiserie, USA 2006. Mit einer Ausrede fängt es an

7.15 Navy CIS ⊠ (8/1–3) 24-tlg. Krimiserie, USA 2010

9.30 9-1-1: Lone Star ⊠ (3/1+8) Dramaserie, USA 2021. Eiszeit / Im unwahrscheinlichen Fall einer Notsituation. Mit Gina Torres

11.05 Blue Bloods – Crime Scene New York ⊠ (6/1+2) 22-tlg. Krimiserie, USA 2015 Was ich nicht weiß ... / Die blutige Spur. Mit Len Cariou

12.35 Comedy@Sky Show (3/1+3)

14.20 Eine kurze Geschichte des Humors Show, D 2021. Humor als Spott / Humor als Überraschung / Humor als Therapie (1/1–3)

15.40 Navy CIS ⊠ (8/1–3) Die tapferste Stunde / Der alte Fuchs / Rache ist bitter

18.00 Blue Bloods – Crime Scene New York ⊠ (6/1+2) Krimiserie, USA 2015. Was ich nicht weiß ... / Die blutige Spur

19.25 The Rookie ⊠ (1/1) 20-tlg. Krimiserie, USA 2018. Ein neuer Anfang – Frisch geschieden mit Mitte 40, zieht John Nolan nach L. A. und lässt sich zum Polizisten ausbilden.

KRIMISERIE

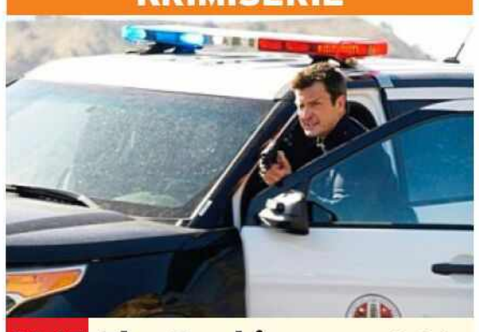

20.15 The Rookie ⊠ (1/2) USA 2018. Crashkurs Mit Richard T. Jones – Eine verwirrte, gefesselte Frau rennt vor das Auto von Officer Nolan (Nathan Fillion): Sie wurde entführt. Es wird vermutet, dass es noch ein Opfer gibt.

21.00 S.W.A.T. ⊠ (1/1+2) 22-tlg. Actionserie, USA 17 Die Besten der Besten / Rachedurst. Mit S. Moore – Nach Schüssen auf einen unschuldigen Afroamerikaner muss Sergeant Spivey gehen. Hondo übernimmt das Team. Kann er zwischen Straße und Staatsgewalt vermitteln?

22.30 Navy CIS ⊠ (8/1–3) Krimiserie, USA 2010. Die tapferste Stunde / Der alte Fuchs / Rache ist bitter

0.45 9-1-1: Lone Star ⊠ (3/1+8) Dramaserie. Eiszeit / Im unwahrscheinlichen Fall einer Notsituation

2.15 Young Rock ⊠ (1/1–4) 11-tlg. Comedyserie, USA 2021. Thomas vs. Dwayne / Alles nur Fake? / Seitenwechsel / Körper und Geist

3.40 Die Wespe (1/1) 6-tlg. Comedyserie, D 21. Perfect Game. Mit Florian Lukas

4.35 Psych ⊠ (1/1+2) Serie

sky atlantic

5.30 House of the Dragon (1/10) Fantasyserie ⊠

6.30 The House that Dragons Built ⊠ 10-tlg. Dokureihe, USA 2022 (1–6) U. a.: The Heirs of the Dragon

9.15 The House that Dragons Built ⊠ Dokureihe, USA 2022 (7–10) Driftmark / The Lord of the Tides / The Green Council / The Black Queen

11.00 The House That Dragons Built 8-tlg. Reihe, USA 24 (1)

11.25 Game of Thrones – The Last Watch ⊠ Dokufilm, USA 2019 **109 Min.**

13.20 Dune: Prophecy ⊠ (1/1+2) Sci-Fi-Serie, USA 2024. Die verborgene Hand / Zwei Wölfe

15.30 Dune: Prophecy ⊠ (1/3+4) Sci-Fi-Serie, USA 24. U. a.: Die Schwesternschaft über alles – Die junge Tula sorgt sich, mit dem Namen ihrer Familie akzeptiert zu werden. Valya ringt gleichzeitig mit der Entscheidung, das Gelübde der Schwesternschaft abzulegen.

17.45 Dune: Prophecy ⊠ (1/5+6) Sci-Fi-Serie, USA 2024 – Desmond zieht in den Krieg, um die Aufständischen zu vernichten.

SCI-FI-SERIE



20.15 Dune: Prophecy ⊠ (1/1) USA 2024. Die verborgene Hand – Die junge Valya Harkonnen (Emily Watson, l.) verspricht, die Schwesternschaft zu schützen, indem sie eine der ihren auf den Thron bringt. 30 Jahre später droht ihr lang vorbereiteter Plan zu scheitern.

21.20 Dune: Prophecy ⊠ (1/2) Sci-Fi-Serie, USA 24. Zwei Wölfe – Nachdem Valya die Nachricht über Ereignisse auf Salusa Secundus erhalten hat, bringt sie Theodosia zum Imperial House.

22.25 Dune: Prophecy ⊠ (1/3+4) U. a.: Die Schwesternschaft über alles

0.40 Dune: Prophecy ⊠ (1/5+6) Sci-Fi-Serie

3.00 Live aus Bagdad TV-Doku-Drama, USA 2002 Mit Michael Keaton – 1991, kurz vor dem Ausbruch des Golfkriegs: Ein CNN-Team wird auf Nachrichtenjagd in die irakische Hauptstadt geschickt. FSK: 12/**100 Min.**

4.50 Kapitelweise Magazin, D 16. Erotik in der Literatur

5.15 Big Little Lies (1/1) 7-tlg. Serie, USA 2017

sky showcase

5.20 Quatsch Comedy Club – Classics Show, D 2021 (1/5)

5.45 Bear Grylls: Stars am Limit James Marsden

6.25 Taronga Zoo Hautnah Dokureihe, Aus 2023 (9+10)

7.55 Death in Paradise ⊠ (1/1+2) 8-tlg. Serie, GB / F 11 Willkommen im Paradies / Nur die Sonne war Zeuge

9.50 Die Rosenheim-Cops (16/17+18) Krimiserie, D 2016

11.25 Hours to Kill – Zeitachse des Todes ⊠ Reihe (12+13)

13.00 Abandoned Engineering Dokureihe, GB 2022 (5+6)

14.35 Mord mit Aussicht (1/2–5) Krimiserie, D 2008 Vatertag / Fingerübungen / Marienfeuer / Waldeslust

18.00 S.W.A.T. ⊠ (4/15+16) Actionserie. Großstaddschungel / Lockdown – Das Team nimmt es mit Bankräubern auf, die sich als moderne Robin Hoods inszenieren. Hondo will gegen Rassismus in den eigenen Reihen vorgehen.

19.30 Magnum P.I. ⊠ (1/10) Krimiserie, USA 2018. Ausgespielt – Rick möchte Toni helfen, die in finanziellen Schwierigkeiten steckt. Er veranstaltet eine Pokerrunde für sie.

DRAMASERIE

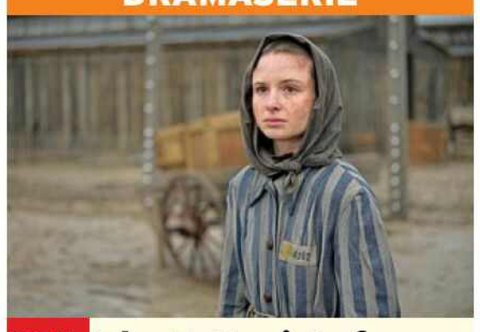

20.15 The Tattooist of Auschwitz (1/5) GB 2024 – In der Baracke von Gita (Anna Próchniak) gibt es eine junge Schwangere. Es ist klar, dass sie nicht überleben wird, wenn die Wachen von dem Baby erfahren. In der ausweglo-sen Situation stehen die Frauen zusammen.

21.10 The Tattooist of Auschwitz (1/6) Serie – Gita und Hanna gelingt die Flucht aus Polen. Sie schaffen es bis nach Bratislava. Dort wollte Lale auf Gita warten. Doch der gerät zunächst in russische Gefangenschaft.

22.10 Dune: Prophecy (1/1+2) 6-tlg. Serie, USA 24 Die verborgene Hand / Zwei Wölfe – Die junge Valya Harkonnen verspricht, die Schwesternschaft zu schützen, indem sie eine der ihren auf den Thron bringt. Doch 30 Jahre später droht ihr lang vorbereiteter Plan zu scheitern.

0.25 Mord mit Aussicht (1/1+2) Serie, D 2008. Ausgerechnet Eifel / Vatertag

2.05 Die Rosenheim-Cops (16/17+18) Serie, D 2016

3.30 Death in Paradise (1/1+2)

sky krimi

5.20 Death in Paradise ⊠ (11/3–8) Krimiserie, GB / F 2022. Freier Fall / Undercover / Flüchtiger Ruhm / Verwaschene Spuren / Licht im Dunkeln / Spiel der Könige

10.50 Friesland: Gegenströmung TV-Krimi, D 20. Mit Maxim ⊠ Mehmet, S. Dal FSK: 12/**89 Min.**

12.25 Friesland: Haifischbecken TV-Krimi, D 2021. Mit S. Dal ⊠ Der Investment-Company-Inhaber Waal, den Özlügül und Cassens zu seinem Hotel eskortiert haben, ist verschwunden. FSK: 12/**89 Min.**

14.00 Friesland: Bis aufs Blut TV-Krimi, D 2021. Mit ⊠ Theresa Underberg, Holger Stockhaus FSK: 12/**89 Min.**

15.30 Friesland: Unter der Oberfläche ⊠ TV-Krimi, D 22. Mit Maxim Mehmet, Sophie Dal FSK: 12/**89 Min.**

17.05 München Mord: Ausnahmezustand ⊠ TV-Krimi, D 20. Mit Marcus Mittermeier FSK: 12/**89 Min.**

18.40 München Mord: Der Letzte seiner Art ⊠ TV-Krimi, D 21. Mit Bernadette Heerwagen – Die im Bahnhofsviertel gefundene Leiche eines Kriminellen erinnert Schaller an eine Kiezlegende. FSK: 12/**89 Min.**

TV-KRIMI



20.15 München Mord: Dolce Vita

D 2022. Mit Bernadette Heerwagen – Ein Mann wird dreimal von einem Auto überfahren. Kriminalrat Zangel (Christoph Süß, l.) geht von einem Unfall aus – ganz im Gegensatz zu seinem Team. Das recherchiert kurzerhand hinter dem Rücken seines Chefs. FSK: 12/**89 Min.**

21.45 Stralsund: Blutlinien TV-Krimi, D 2020 – Maren Brandt kann es nicht fassen: Beim Hausbau kommt eine Leiche zutage, ihre Freundin Klara, die seit 1989 verschwunden war. Kommissarin Nina Petersen bewegt dieser Fall: Das Opfer war auch ihre Freundin. FSK: 12/**89 Min.**

23.20 Stralsund: Das Manifest TV-Krimi, D 2021. Mit Katharina Wackernagel, Karim Günes FSK: 12/**89 Min.**

0.50 Stralsund: Medusas Tod TV-Krimi, D 2021. Mit Alexander Held FSK: 12/**90 Min.**

2.25 Stralsund: Wilde Hunde TV-Krimi, D 2022. Mit Lea Drinda FSK: 12/**89 Min.**

4.20 Erzgebirgskrimi: Ein Mord zu Weihnachten TV-Krimi, D 22 FSK: 12/**90 Min.**

MORGENS 14 | 20 15 PRIMETIME | MI NACHTS

Sky Cinema-Paket Altersempfehlungen: 3 ab 3 Jahren
! Letzte Ausstrahlung **Serieninfo:** Sendungs- o. Folgentitel (1/2) = 1. Staffel / 2. Folge **HD** auch in HDTV empfangbar, nicht in allen Kabelnetzen verfügbar

MORGENS 14 – 20 15 NACHTS

sky crime

5.05 Buried in the Backyard – Mord verjährt nicht OV (13–16)
8.05 Buried in the Backyard – Mord verjährt nicht OV ⊠ Dokureihe, USA 2023 (1–4)
11.05 Buried in the Backyard – Mord verjährt nicht OV ⊠ (5–8) U. a.: Mein Freund, mein Killer
14.10 Buried in the Backyard – Mord verjährt nicht OV ⊠ (9–11) Das tödliche Black-Jack-Spiel / Begrabt ihn zweimal / Verscharrt in der Wüste
16.30 Buried in the Backyard – Mord verjährt nicht OV ⊠ Dokureihe, USA 2023 (12–14) Tödliche Briefe / Die Toten im Schnee / Der Fall des ermordeten Boxers
18.45 Buried in the Backyard – Mord verjährt nicht OV ⊠ Dokureihe, USA 23 (15) Tod im Eis

DOKUREIHE



20.15 Im Bett mit meinem Mörder OV
GB 2023 (6+7) George Worgan / Lakhvir Singh – In den sozialen Medien zeigen sich Kelly (l.) und George Worgan (r.) als perfektes Paar. Doch hinter verschlossenen Türen führen Georges Lügen und riesige Geldsorgen zu einem tragischen Ende.
21.50 Im Bett mit meinem Mörder OV ⊠ (8–10) U. a.: Damien Bendall
0.20 Unter Verdacht: Die Abgründe der Polizei Reihe, GB 24 (1+2) OV
2.00 Black Widow – Männer im Netz einer Mörderin OV ⊠ (1+2)

sky documentaries

5.35 Terra X: Sternstunden der Steinzeit Doku
6.20 Terra X: Brot und Spiele Doku, GB 2019
7.10 Terra X: Tabu Doku
8.00 Terra X: Faszination Wasser Dokureihe
9.35 Terra X: Deutschland von oben Dokureihe
12.00 Terra X: F wie Fälschung Dokureihe
13.35 Terra X: Die Geschichte der Tiere Reihe, D 2015 (1+2) Der Hund / Die Katze
15.15 Terra X: Ein Tag in... START altem Rom / Mittelalter / der Kaiserzeit 3-tlg. Dokureihe, D 2016 (1–3) – Der Film rekonstruiert den Alltag des römischen Feuerwehrmanns Quintus Pompeius Naso im Jahr 80 nach Christus.
17.40 Terra X: Ein Tag in... START Köln 1629 / Paris 1775 / Berlin 1926. 3-tlg. Dokureihe, D 19 (1–3)

DOKUREIHE



20.10 Terra X: Superhelden START
D 18 (1–3) Odysseus / Beowulf / Parzival und der Gral – In 24 Gesängen schildert Homer die fantastische Irrfahrt von Odysseus (o.: Spielszene), dem König von Ithaka, der nach dem Sieg über Troja die Heimkehr antritt. Zehn Jahre dauert die Reise.
22.35 Terra X: Rom am Rhein (1–3) Krieg und Frieden / Blüte und Bedrohung / Zentrum des Imperiums
1.00 Terra X: Der große Anfang – 500 Jahre Reformation START Dokureihe, D 2017 (1–3)

sky nature

5.40 Verrückt aber wahr! Reihe (8–10) U. a.: OV ⊠ Tierisch spektakulär
7.55 Seltsame Kreaturen Dokureihe (1–6) OV U. a.: Chemiewaffen / Seltsame Waffen
10.40 Baby-Tiere OV (1–4) Sommer-Babys / Herbst-Babys / Winter-Babys / Frühlings-Babys
14.10 Baby-Tiere OV Dokureihe, Aus 2017 (5–7) Tierbabys in extremer Hitze / Tierbabys in extremer Kälte / Mehr Sommer-Babys
16.50 Baby-Tiere OV (8+9) Mehr Herbst-Babys / Mehr Winter-Babys – Der Herbst bereitet zahlreichen Tier-Babys Freude. Ein Riesenpandabär zeigt seine akrobatischen Fähigkeiten.
18.35 Animal Park: Zoo-Geschichten aus Longleat OV Dokureihe, GB 2019 (13+14)

DOKUREIHE

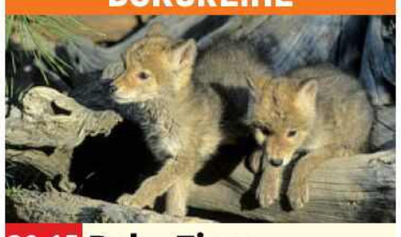

20.15 Baby-Tiere OV
Aus 17 (10) Mehr Frühlings-Babys – Kaum ist der Frühling da, toben die jungen Kojoten (o.) durch die Wildblumen. Biber-Babys tollen durch das Wasser, und ein junger Fuchs nimmt es mit dem Schwanz seiner Mama auf.
21.05 Baby-Tiere START 10-tlg. Reihe, Aus 17 (1+2) Aus Afrika / Aus Nordamerika
22.50 Baby-Tiere OV (3+4) Aus Asien / Aus dem Vereinigten Königreich
0.35 Baby-Tiere (5–10) U. a.: Aus Australien und Neuseeland / Aus den Polarregionen / Aus Südostasien. Bis 5.40

DISCOVERY CHANNEL HD

8.45 Den Riesenhaien auf der Spur OV Doku
9.35 Tropic Jaws – Weiße Haie vor Bali OV Doku
10.20 Deadly Jaws OV Doku
11.05 Die Jäger des verschwundenen Hais OV
11.50 Die Monster vom Bermudadreieck OV Doku
12.35 Im Bauch der Bestie
13.20 Shark Week OV ⊠
14.05 Weißer Hai vs. Megalodon OV Doku, USA 2023
14.55 Alien Sharks – Faszinierende Welten OV Doku, USA 2023
15.40 Makohaie vor Kalifornien OV Doku, USA 23
16.25 Die Killerhaie Brasiliens OV ⊠ Doku, USA 22
17.10 Das Rätsel der toten Haie OV Doku, USA 2023
17.55 Cocaine Sharks OV
18.40 Der 3000-Kilo-Hai OV NEU Doku, USA 2024
19.25 Great White Danger Zone OV NEU Doku, USA 23

DOKUREIHE

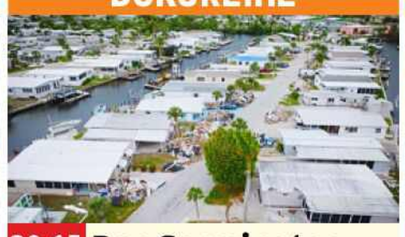

20.15 Der Germinator
D 2023 – Gilow bricht nach einem Wirbelsturm nach Fort Myers (o.) auf, um den betroffenen Menschen unter die Arme zu greifen. Ein Campingplatz, eine Stunde vom Zentrum der Verwüstung entfernt, soll den Helfern als Basis-Camp dienen.
21.45 Undercover Underage NEU Reihe, USA 2023. Drei Lockvögel auf einmal
22.35 Bronx Detective OV eihe. Harter Winter
23.20 Die Monster-Jäger Wilderer und Maskenmänner / Trappers Verschwinden (1+2)
0.50 Der Germinator

THE HISTORY CHANNEL

5.20 The Year that Rocked the World Dokureihe
9.50 Tim Allen – Volle Heimwerker-Power
10.15 Shark Terror – Angriff des Weißen Hais Doku
11.55 Shark Terror – Verloren auf hoher See Dokureihe, USA 2019 – Die USS Indianapolis wird 1945 torpediert.
13.35 Das verschwundene Gold der Azteken Dokureihe. Montezumas Fluch / Vergraben / Spanische Todesfalle / Mysteriöse Höhle
16.55 Das verschwundene Gold der Azteken Dokureihe, USA 2022 Grabesstätte / Die verschollenen Höhlen
18.35 Das verschwundene Gold der Azteken Die Schatzkammer / Explosive Entdeckungen – Die Dillmans wollen sich in eine Schatzkammer bohren.

DOKUREIHE

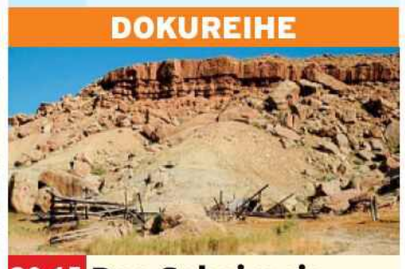

20.15 Das Geheimnis der Skinwalker Ranch
USA 2020. Fragwürdige Anomalien / Gegenwehr – Als weiterführende Tests zeigen, dass es unter der Ranch (o.) fragwürdige Anomalien gibt, erteilt Brandon dem Team schließlich die Erlaubnis zum Graben.
21.55 Das Unerklärliche mit William Shatner Übernatürliches im Wilden Westen / Mysteriöse Monolithen
23.35 Höhlenwelten U. a.: Großbritanniens Titan
4.15 Das Geheimnis der Skinwalker Ranch

CRIME+ INVESTIGATION

8.30 24 Stunden bis zum Mord Reihe, Kan 20
9.20 Catching Killers – Auf Mörderjagd Reihe
11.00 Imperfect Murder – Die Fehler eines Mörders Still & Greaves
11.50 Witness to Murder – Digitale Zeugen Reihe
12.40 Meet, Marry, Murder
13.30 Teuflische Nachbarn
14.25 Deadly Women Reihe. Kuss des Todes
15.10 Court Cam – Auf der Anklagebank Dokureihe. William Zelenski
16.00 The First 48 Reihe Alte Gewohnheiten
16.50 24 Stunden bis zum Mord Dokureihe, Kan 20. Fakten lügen nicht
17.40 Teuflische Nachbarn Spirale der Gewalt
18.35 Witness to Murder – Digitale Zeugen Tod einer Influencerin
19.25 Imperfect Murder – Die Fehler eines Mörders Still & Greaves

DOKUREIHE



20.15 Wie ich ermordet wurde NEU
USA 2024. Die toten Frauen des Pastors / Die mumifizierte Familie – Dr. Wayne Ross (o.) ist entschlossen, den alten Fall, den er nie vergessen hat, wieder aufzunehmen. Es handelt sich um den mysteriösen Tod einer Frau eines Pastors.
21.55 The First 48 Reihe Alte Gewohnheiten
22.45 Witness to Murder – Digitale Zeugen Tod einer Influencerin
23.35 Der letzte Klick Dokureihe. Brian Barrett
0.00 Meet, Marry, Murder Reihe. Zweite Chance

MI

BEATE UHSE TV HD

20.15 Zeit für Sinnlichkeit 9 TV-Erotik, Kan 2021 ⊠ Mit Brad Newman, Lily Larimar FSK: 18/**95 Min.**
21.50 Sporty Girls ⊠ TV-Erotik, USA 2023. Mit Aria Valencia FSK: 18/**90 Min.**
23.20 Oxford College Girls TV-Erotik, Span / GB 2020. Mit Honour May, Viking Will FSK: 16/**85 Min.**
0.45 XConfessions Erotikserie. Catberry Juice
1.05 Sex School ⊠ (3/2) Erotikserie. Vaginismus
1.30 G-Punkt (6) Erotikserie. Der Fußfetisch
2.00 Tat & Wahrheit ⊠ (53) Serie, Tschechien 2024 Red Fox & Jia Lissa
2.20 Trouble TV-Erotik, USA / F 22. Mit Lilly Bell, Skye Blue FSK: 16/**140 Min.**
4.40 Das Yoga-Studio ⊠ (2/5) Erotikserie, D / Span 2018. Massage

MOTORVISION+

10.10 Made in Germany
10.35 Mission Mobility
11.00 Nordschleife Touristen in der Grünen Hölle 13
11.30 Top Speed Classic
11.55 Tuning... Magazin
12.20 US Pro Pulling OV
12.45 Supercars Magazin
13.10 Abenteuer Allrad
13.40 Biker Lifestyle Mag.
14.05 Perfect Ride Magazin
14.30 Grüne Welle Magazin
14.55 4x4 – Allrad-Magazin
15.25 Tourenwagen: Supercars Championship OV
17.15 FastZone
17.40 Motocross: FIM-WM
18.10 Nascar Cup Series OV YellaWood 500 / Bank of America ROVAL 400
20.00 Nascar Cup Series OV South Point 400 / Bank of America ROVAL 400
0.45 Classic Magazin
1.10 Classic Ride Magazin
1.40 Made in Germany

CARTOON NETWORK

7.05 Gumball 7 Animation
8.05 Die heldenhafte Reise des tapferen Prinz Ivandoe 6 Trickserie
8.30 Jellystone 6 Trickserie
8.55 We Bare Bears 6
9.30 Looney Tunes Cartoons 6 Trickserie
10.05 Tiny Toons Looniversity 6 Trickserie
10.25 Gumball 7 Animation
11.15 Teen Titans Go! 8
12.00 Craig of the Creek – Im Wald der Abenteuer 6 Animationsserie
12.45 Tiny Toons Looniversity 6 Trickserie
13.10 Looney Tunes Cartoons 6 Trickserie
13.35 Bunnicula 8 Trickserie
14.00 Gumball 7 Animation
14.50 Hero Inside Animation
15.15 Teen Titans Go! 8
16.05 Craig of the Creek – Im Wald der Abenteuer 6 Animationsserie
16.50 Looney Tunes Cartoons 6 Trickserie
17.15 Gumball 7 Animation
18.05 Tiny Looniversity 6 Pizza für den Frieden
18.25 Craig of the Creek – Im Wald der Abenteuer 6 Animationsserie
19.00 We Bare Bears 6
19.25 Teen Titans Go! 8 Alles negativ / Robotman will's wissen / Im Vorspann / Wunschknochen
20.10 Gumball 7 Animation Der Kuppler / Die Noten / Die Diät / Der Ex
20.55 Craig of the Creek – Im Wald der Abenteuer 6 Animation. Craig in der Stadt aus Pappe / Das Hunde-Orakel
21.20 Teen Titans Go! 8
22.05 Gumball 7 Animation
22.50 Adventure Time 8
23.35 Steven Universe 6
0.20 Regular Show 8

CARTOONITO

6.00 Mr. Bean 7 Trickserie
6.55 Grizzy und die Lemminge 6 Animation
8.00 Batwheels 6 Trickserie
8.25 Bugs Bunnys Baumeister 5 Trickserie
8.55 Lucas, die Spinne 4
9.30 Grizzy und die Lemminge 6 Animation
12.30 Batwheels 6 Trickserie
12.55 Mr. Bean 7 Trickserie
14.00 Baby Looney Tunes 4
14.20 Bugs Bunnys Baumeister Trickserie
14.50 Lu & die Krabbelbande – Shorts 4 Trickserie
15.00 Batwheels 6 Trickserie
15.20 Hier kommen die Batwheels 6 Animation
15.30 Lucas, die Spinne 4
16.00 Tom und Jerry als Sherlock Holmes und Dr. Watson 8 Animation, USA 10 FSK: 6
16.50 Mr. Bean 7 U. a.: Wettkampf der Telefone
17.55 Grizzy und die Lemminge 6 Animation
19.00 Die Tom und Jerry Show 6 Der Oger-Zahn / Der Trödelverkauf / Eine Maus im Haus / Der beste Gärtner
19.30 Tom & Jerry in New York 6 Die Kristallkugel / Schusters Helferlein / Ein Souvenir / Ärger an der Tür
19.55 Mr. Bean 7 Trickserie, GB 2016. Muckis für Mr. Bean / Ein neuer Freund / Der Aufzug / Was sich so im Garten findet / Tolle Show
20.55 Grizzy und die Lemminge 6 Animation
22.00 Batwheels 6 Trickserie
22.55 Bugs Bunnys Baumeister 5 Trickserie
23.45 Mr. Bean 7 Trickserie
0.40 Flipi und die Pilzlinge 3 Animation

genial gelungen geht so grausig OV Zweikanal Dolby Surround 5.1 Dolby Digital SW schwarz-weiß UT Untertitel Bildbeschreibung für Sehbehinderte
OnDemand Verfügbar bei Sky On Demand oder in der Mediathek des jeweiligen Senders OmU Original mit Untertiteln **HD** auch in HDTV empfangbar ⊠ Jugendschutz-Vorsperre

sky replay

5.40 Diese Ochsenknechts
10.50 Barry (3/1–3) START 8-tlg. Comedyserie, USA 2022. Vergebung für Jeff / Limonade / Ben Mendelsohn
12.20 Ballers (4/5–7) Comedyserie, USA 2018. Alter Mann, was nun? / Anarchos / Reich und dumm
13.50 Continuum START (1/1–3) 10-tlg. Serie, Kan 2012. Zeitsprung / Kein Weg zurück / Doppeltes Spiel – 2077: Kiera verschlägt es ins Jahr 2012. Der 17-jährige Alec steht ihr im Kampf gegen die Terroristen bei.
16.05 Veep – Die Vizepräsidentin (6/5–8) Vaterkomplex / Katar / Klappentext / Alabama
18.10 The Wire (3/11+12) Serie. Leben und Sterben in Baltimore / Letzte Wahrheit

UNIVERSAL TV HD

9.20 E. T. – Der Außerirdische Sci-Fi, USA 1982. Mit Henry Thomas FSK: 6/**115 Min.**
11.15 Shrek der Dritte Animation, USA 07. Spr.: S. Hehn **89 Min.**
12.50 Das Bourne Ultimatum Actionthriller, USA / D 07. Mit M. Damon FSK: 12/**102 Min.**
14.50 Chicago P. D. (3/8) Krimiserie, USA 2015. High-Tech-Diebe
15.35 Chicago Fire (3/21) Actionserie, USA 2015. Kühler Empfang
16.20 Chicago P. D. (2/20) Serie, USA 2015 Das Böse in Person
17.10 Chicago Fire (3/22+23) Actionserie, USA 2014. Der Spitzel / Alle für einen
18.40 Chicago Med (3/5+6) Serie, USA 2018 Trügerische Ruhe / Es ist kompliziert Mit Nick Gehlfuss

WARNER TV COMEDY HD

5.05 Die Nanny (4/15) Serie
5.30 The Middle (4/12+13)
6.15 Der Prinz von Bel-Air (5/11–14) Comedyserie
7.55 Die Nanny (4/16–19)
9.45 How I Met Your Mother (3/11–15) Serie
11.50 Oh Hell (1/3–6) Serie
13.40 The Middle (4/14+15) Serie. Das Lächeln / Der vierte Valentinstag
14.30 How I Met Your Mother (3/16–20)
16.35 Two and a Half Men (9/23+24) Comedyserie. Alle lieben Alan / Die Superchance
17.20 Two and a Half Men (10/1) Comedyserie Ich bin wie Reizhusten
17.45 2 Broke Girls (3/15+16) Dekes Geheimnis / Von Schlümpfen und Hexen
18.35 The Big Bang Theory (2/9–12) Serie. Unflotter Dreier / Kleines Gesäß mit Honig / Die Geschenk-Hypothese / Monte der Roboter

WARNER TV SERIE HD

5.10 NTSF:SD:SUV (2/13)
5.20 Mord ist ihr Hobby (1/6) Der Studienfreund
6.15 Navy CIS (18/15+16)
7.45 Navy CIS (19/1–8) U. a.: Blutiges Wasser / Der Boss ist tot / Auf der Straße nach Nirgendwo / Naktok Bay / Seltsame Begegnungen / Versteckte Talente
14.00 Navy CIS (19/9–11) Krimiserie, USA 21. Das Hologramm-Projekt / Der Soldat und das Mädchen / Stargazer
16.20 Navy CIS (19/12–14) Krimiserie, USA 2022 Wunden / Raven / Der erste Fall. Mit S. Murray
18.40 Navy CIS (19/15+16) Krimiserie, USA 2022 Durch dick und dünn / Ein Fressen für die Geier – Wer hat eine Offizierin ermordet? In Tatortnähe stoßen die Ermittler auf eine Box mit Organen.

13TH STREET HD

5.35 Law & Order: Special Victims Unit (4/16–19) Krimiserie
8.40 Law & Order: Special Victims Unit (4/20–22) Krimiserie
11.00 Law & Order: Special Victims Unit (4/23–25) Serie. Auge um Auge / Geklonte Liebe / Schwarze Seele
13.15 Law & Order: Special Victims Unit START (5/1–3) 25-tlg. Krimiserie, USA 2003. Tragische Wahrheit / Zoltars Rache / Mütter
15.35 Law & Order: Special Victims Unit (5/4–6) Serie, USA 03 Abschied / Falsches Blut / Schizophren
17.55 Law & Order: Special Victims Unit (5/7–9) Krimiserie, USA 2003. Entscheidung einer Mutter / Mörderische Intoleranz / Kontrollverlust

SYFY HD

5.15 Akte X (6/11)
6.00 Stargate: Universe (1/5+6) Serie, USA 2009
7.30 Resident Alien (2/5+6) Serie, USA 2022
9.05 Stargate Atlantis (4/5+6) U. a.: Reisende
10.40 Stargate: Universe (1/5+6) Serie, USA 2009
12.15 Resident Alien (2/5+6) Serie, USA 2022
13.50 Akte X (6/12–15) Serie, USA / Kan 1999 Ein Sohn / Aqua Mala / Montag / Arkadien Mit David Duchovny
17.05 Stargate: SG-1 (6/19+20) Serie, USA 03 Hilfe aus der Traumwelt / Vergangenheit Mit Amanda Tapping
18.40 Stargate: SG-1 (6/21+22) Serie, USA / Kan 03. Jonas Visionen / Der Kreis schließt sich – Dr. Frasier stellt bei Jonas einen Hirntumor fest, den er sofort operieren muss.

MORGENS 14

DRAMASERIE



20.15 Winning Time: Aufstieg der Lakers-Dynastie START (1/1+2) 10-tlg., USA 2022 Magic! / Kampfansage – 1979: Geschäftsmann Jerry Buss kauft die Los Angeles Lakers. Cheftrainer West sträubt sich gegen die Verpflichtung von Earvin „Magic" Johnson (Quincy Isaiah).
22.10 Barry (3/1–3) Comedyserie. Vergebung für Jeff / Limonade / Ben Mendelsohn
23.40 Winning Time: Aufstieg der Lakers-Dynastie (1/1+2)
1.40 Ballers (4/5–7)
3.05 Continuum (1/1–3)

ABENTEUER

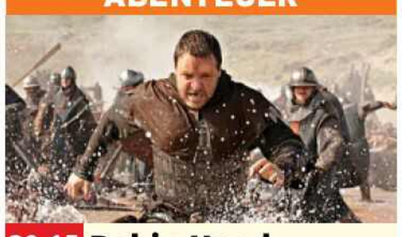

20.15 Robin Hood USA / GB 2010 – Der König Richard Löwenherz ist tot. Sein getreuer Bogenschütze Robin Hood (Russell Crowe) kehrt kriegsmüde nach den Kreuzzügen zurück nach England und findet seine Heimat in Knechtschaft vor. FSK: 12/**126 Min.**
22.45 Das Bourne Ultimatum Actionthriller, USA / D 07. Mit M. Damon FSK: 12/**102 Min.**
0.40 Chicago P. D. (3/8) High-Tech-Diebe
1.25 Chicago Fire (3/21) Kühler Empfang
2.05 Chicago P. D. (2/20) Serie, USA 2015

COMEDYSERIE



20.15 Two and a Half Men (10/2–4) USA 2012 Her mit deiner Hose / Der Trauer-Dreier / Ein hübsches Kind – Zoeys Tochter Ava (Talyan Wright) lädt Walden (Ashton Kutcher) zu ihrer Geburtstagsparty ein. Er hat die Trennung von Zoey noch nicht überwunden.
21.25 2 Broke Girls (3/17+18) Comedyserie. Der verheiratete Single / Das „Nur fast"-Mädchen
22.15 Rick and Morty (7/4+5) Animation
23.05 Smiling Friends (1/5–8) Animation
0.05 How I Met Your Mother (3/10+11) Serie

KRIMISERIE



20.15 Navy CIS (19/17+18) USA 2022. Ein Berg aus Schuld / Nichts zu verlieren – Der Ex-Navy-Offizier Thomas Miller stirbt nach dem Sturz von einem Dach. McGee (Sean Murray, l.) und Parker (Gary Cole) versuchen herauszufinden, ob es sich bei dem Tod um einen Suizid, einen Unfall oder gar einen Mord handelte.
21.45 Navy CIS (19/19–21) Krimiserie. Das freche Mädchen / Ein Cent pro Dollar / Einer von uns
0.05 Hudson & Rex (6/1–6) U. a.: Das Geisterschiff / Ein glorreicher Rex / Geschärfte Sinne

KRIMISERIE



20.15 Law & Order: Special Victims Unit (5/10+11) USA 2003 Misshandelt / Geraubte Jahre – Ein Mädchen wird mit lebensgefährlichen Verletzungen ins Krankenhaus eingeliefert. Nachdem das „Baby-Schüttel-Syndrom" diagnostiziert wurde, gerät zunächst die Nanny des Kindes (Nicole Leach) in Verdacht.
21.45 Law & Order: Special Victims Unit (5/12–14) Die Studentenverbindung / Grenzenloser Hass / Ritualmord
0.05 Law & Order: Special Victims Unit (5/15–21) U. a.: Familien

ABENTEUER

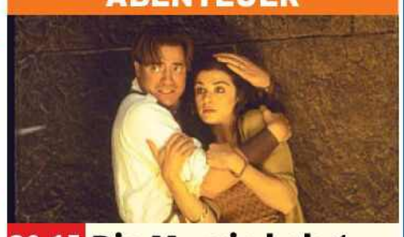

20.15 Die Mumie kehrt zurück USA 01 – Zehn Jahre nachdem die Archäologen Rick (Brendan Fraser) und Evelyn (Rachel Weisz) gegen die Mumie des bösen altägyptischen Hohepriesters Imhotep gekämpft haben, wird diese von dessen Anhängern wiederbelebt. FSK: 12/**124 Min.**
22.25 Stargate Atlantis (4/5+6) Sci-Fi-Serie Reisende / Tabula Rasa
0.00 Stargate: SG-1 (6/19–22) Serie. U. a.: Hilfe aus der Traumwelt / Vergangenheit / Jonas Visionen
3.00 Akte X (6/12–14)

20 15 NACHTS

NICK TOONS

5.00 SpongeBob 6 Trick
6.20 Schere, Stein, Papier 8
6.45 Zokie of Planet Ruby 6
7.30 Bei den Louds 6 Trick
8.15 Monster High 8
8.45 SpongeBob 6 Trick
10.15 Die Casagrandes 6 UT
11.55 Schere, Stein, Papier 8
12.30 SpongeBob 6 Trick
13.30 Cosmo & Wanda 6 Der Zauber-Dad / Hüben, Drüben, Rüben
14.20 Schere, Stein, Papier 8 Trick. Versteckspiel / 15 Minuten Ruhm / Kleider machen Leute
15.00 SpongeBob 6 Trick Goofy Scoopers / Hunde streicheln / Fröhlichen Abfalltag! / Stürmisches Wetter / Sumpf-Kumpel / Verzaubert / Der Krosse Eimer / Thaddäus als Busfahrer
16.35 Monster High 8 Der Gestaltenwandler (1+2)
17.00 Schere, Stein, Papier 8 Wochenendgeschichte / Putty / Roboteralarm
17.35 SpongeBob 6 UT Trick Angler der Angst / Seance mit Soße / Kenny der Kater / Angst essen Schwamm auf / Vom Grill verjagt / Die Abkürzung / Fahrschule Krabs
19.15 Die Casagrandes 6 Der Kampf der Grandpas / Die Piraten-Show / Die große Versuchung / Stresstest / Carl zähmen leicht gemacht
20.15 Cosmo & Wanda 6 Trickserie. Cosmonopoly / Hundehelden
20.40 SpongeBob 6 U. a.: Karen 2.0 / Schlaflos
22.10 Kung Fu Panda 6
23.20 Die Pinguine aus Madagascar 8 Trick
0.15 Avatar 8 Trickserie

AXN WHITE HD

6.25 The New Nurses – Die Schwesternschule (4/3)
7.10 Call the Midwife – Ruf des Lebens START (8/1) 8-tlg. Dramaserie, GB 2019
8.05 Doc – Es liegt in deinen Händen (1/6)
9.00 Candice Renoir (5/6)
9.55 Grand Hotel (3/22)
10.45 Murdoch Mysteries (5/3) Krimiserie
11.30 Call the Midwife – Ruf des Lebens (8/1)
12.25 Doc – Es liegt in deinen Händen (1/6)
13.25 Candice Renoir (5/6)
14.20 Grand Hotel (3/22)
15.05 Murdoch Mysteries (5/3) Krimiserie
15.50 Call the Midwife – Ruf des Lebens (8/1)
16.45 Doc – Es liegt in deinen Händen (1/6) Serie. Wie wir waren
17.45 Candice Renoir (5/6) Besser spät als nie
18.40 Grand Hotel (3/22) Serie, Span 2013 Alfredo in Nöten
19.25 Murdoch Mysteries (5/3) Krimiserie, Kan / GB 2012. Der Fluch der Mumie. Mit Y. Bisson
20.15 Sanditon START (1/1+2) 8-tlg. Serie, GB 2020 – Im 19. Jh. gelangt Charlotte zufällig nach Sanditon. Die junge Frau wundert sich über die auffällig intriganten Bewohner des kleinen Badeortes.
21.50 Sanditon (1/3–5) Dramaserie, GB 2019 – Charlotte will Sidney aus dem Weg gehen. Tom bringt einen neuen Arzt in die Stadt. Das führt zum Streit mit Lady Denham.
0.20 Sanditon (1/6–8)
2.45 Candice Renoir (2/5)
3.45 Sanditon (1/1+2)

AXN BLACK HD

6.40 StartUp (3/1) 10-tlg. START Dramaserie, USA 2018 Neuausrichtung
7.30 Almost Paradise (2/8) Actionserie. Uncoupled
8.15 Unforgettable (2/10) Krimiserie, USA 2014 Menschenjagd
9.00 The Blacklist (1/1–6) START 22-tlg. Serie, USA 2013 U. a.: Raymond Reddingtons schwarze Liste
13.30 StartUp (3/1) Dramaserie. Neuausrichtung
14.15 Almost Paradise (2/8) Actionserie. Uncoupled
15.05 Unforgettable (2/10) Serie. Menschenjagd
15.50 The Blacklist (1/1–6) Raymond Reddingtons schwarze Liste / Der Freelancer (Nr. 145) / Wujing (Nr. 84) / Stanley R. Kornish (Nr. 161) / Der Kurier (Nr. 85) / Gina Zanetakos (Nr. 152)
20.15 Chicago P.D. (10/1+2) Krimiserie, USA 2022 Fleisch und Blut / Orientierung. Mit Jason Beghe, Jesse Lee Soffer, Tracy Spiridakos – Nach dem Tod seiner Informantin Anna sieht sich Voight mit einer neuen Bedrohung konfrontiert, während er versucht, das Viertel drogenfrei zu halten.
21.40 Almost Paradise (1/3+4) Actionserie Reef Eel Soup For the Soul / Pistol Whip
23.10 Rio Connection (1/2) Krimiserie, USA 2022 Mit Valerio Morigi
0.00 Chicago P.D. (10/1+2)
1.25 Almost Paradise (1/3+4) Actionserie
2.55 Rio Connection (1/2)
3.45 StartUp (3/1) Serie
4.30 Almost Paradise (2/8)

MI

Sky Cinema-Paket ! Letzte Ausstrahlung
Altersempfehlungen: 3 ab 3 Jahren **Serieninfo:** Sendungs- o. Folgentitel (1/2) = 1. Staffel / 2. Folge Aktuelle Programminfos und -änderungen auf **www.tvdigital.de**

MORGENS 14 – 20 15 – NACHTS

ROMANCE TV

9.15 **Die Nonne und der Kommissar: Eine Leiche in der Kapelle** TV-Krimikomödie, D 06. Mit D. KaufmannFSK: 6/**89 Min.**
10.50 **Das Glück dieser Erde** (1/12) Familienserie, Ö 2011. Lernprozesse
11.40 **Frühling: Das erste Mal** TV-Drama, D 2022. Mit S. Thomalla FSK: 6/**89 Min.**
13.15 **Ein Weihnachtswunsch zu viel** Komödie, USA 21 FSK: 6/**80 Min.**
14.40 **Rosamunde Pilcher: Ungezügelt ins Glück** TV-Drama, D / Ö 2012 Mit Ole Eisfeld **89 Min.**
16.15 **Barbara Wood: Das Haus der Harmonie (1+2)** 2-tlg. TV-Drama, D 2005. Mit Fann Wong, Maggie Q. **185 Min.**
19.20 **Das Glück dieser Erde** (1/13) Serie. Veränderungen – Nach Katharinas Umzug steht die Eröffnung des „Lipizzanerland Piber“ bevor.

LIEBESKOMÖDIE



20.15 **Maria träumt – Oder: Die Kunst des Neuanfangs** F 2022. Mit Noée Abita – Reinigungskraft Maria (Karin Viard) wird an die Kunstakademie versetzt. Zunächst hat sie Schwierigkeiten, sich dort zurechtzufinden. Doch dann entdeckt sie die Welt der Künstler. FSK: 6/**88 Min.**

21.45 **Bella Vita** TV-Tragikomödie, D 2010. Mit Andrea Sawatzki, T. Sarbacher FSK: 6/**88 Min.**
23.20 **Das Glück dieser Erde** (1/13) Veränderungen
0.10 **Hotel Barcelona (1+2)** 2-tlg. TV-Drama, D / Span 2023 FSK: 6/**180 Min.**

HEIMAT KANAL

9.55 **Steiners Theaterstadl** Komödie, D 1991. Die drei Dorfheiligen **84 Min.**
11.20 **Peter Steiners Theaterstadl** Komödie, D 1989. Der bayerische Schutzengel. Mit Erna Wassmer FSK: 6/**80 Min.**
12.45 **Steiners Theaterstadl** Komödie, D 1989. Das rotseidene Hoserl **85 Min.**
14.15 **Steiners Theaterstadl** Komödie, D 1991. Der Bauerndiplomat. Mit Petra Auer FSK: 6/**81 Min.**
15.45 **Steiners Theaterstadl** Komödie, D 1991. Der liebestolle Bauer **90 Min.**
17.20 **Steiners Theaterstadl** Komödie, D 1989 Der Haustyrann **87 Min.**
18.50 **Steiners Theaterstadl** Komödie, D 91. Blaues Blut und Erbsensuppe Mit Peter Steiner – Nachdem Otto zum Millionär geworden ist, neigt seine Frau zum Höhenflug. FSK: 12/**78 Min.**

KOMÖDIE



20.15 **Charleys Tante** Ö 1963 – Um seinem Bruder Ralf und dessen Freund Charley aus einer peinlichen Situation zu helfen, verkleidet sich der Diplomat Otto Wilder (Peter Alexander) als Charleys Tante. FSK: 12/**84 Min.**

21.40 **Peter schießt den Vogel ab** Komödie, D 59 Mit O. Sima FSK: 6/**86 Min.**
23.10 **Liebe, Jazz und Übermut** Musikkomödie, D 1957 FSK: 12/**95 Min.**
0.50 **Schwejks Flegeljahre** Komödie, Ö 1963. Mit SW R. Prack FSK: 6/**88 Min.**
2.20 **Verliebte Leut'** SW Komödie, Ö 1954. Mit P. Pasetti FSK: 12/**98 Min.**

NATIONAL GEOGRAPHIC HD

5.25 **Sekunden vor dem Unglück** Dokureihe
6.15 **Drogen im Visier**
7.45 **Sekunden vor dem Unglück** Dokureihe
8.30 **Mayday** U. a.: Steuerlos über Alaska
11.35 **2011 – Das Jahr der Tornados** Doku
12.20 **Die schlimmsten Naturkatastrophen**
13.05 **Ice Road Rescue** Trucks in Trümmern
13.50 **Angriff der Wikinger** Doku, USA 2011
14.40 **Kriegerinnen der Wikinger** Doku
15.25 **Der Zweite Weltkrieg – Apokalypse der Moderne** Reihe, F 2010. Die Landungen der Alliierten / Das Ende des Albtraums
17.05 **Schlagzeilen gegen Hitler** Doku, D 2018
17.50 **Mayday** Navigation außer Betrieb / Air France 447 / Verhängnisvoller Streit

DOKUREIHE



20.15 START **Dian Fossey: Geheimnisse im Nebel** USA 2017. Die Gorilla-Frau / Rückkehr nach Ruanda / Mord in den Bergen – Die Forscherin (l.), die die Berggorillas studierte, wurde am 27. Dezember 1985 mit Machetenhieben tödlich verletzt.

22.40 **Jane – Mein Leben mit Schimpansen** Dokufilm, USA 17 **90 Min.**
0.15 **Bob Ballard: Das Leben eines Entdeckers** Doku, USA 20
0.55 **Endurance – Das Wrack im Eis** Dokufilm, USA 2024 **99 Min.**
2.40 **The Devils Thumb**

NAT GEO WILD HD

6.50 **Der unglaubliche Dr. Pol** Dokusoap
8.20 **Der unglaubliche Dr. Pol** Dokusoap. U. a.: Poklaps für den Prolaps / Im Schweinsgalopp / Schwere Geburten / Dogge für den Doc
12.50 **Der unglaubliche Dr. Pol** Dokusoap, USA 20. Lebe wohl, Dr. Pol!
13.35 **Der unglaubliche Dr. Pol** Dokusoap, USA 2021. Komme, was Wolle / Dr. Bibber
15.00 **Amerikas Nationalparks** Dokureihe, USA 2022. Grand Teton
15.45 **Amerikas Nationalparks** Reihe. Biscayne / Channel Islands / Lake Clark / Voyageurs
18.45 **Der unglaubliche Dr. Pol** Dokusoap, USA 2014. Black White and Pol All Over
19.30 **Der unglaubliche Dr. Pol** Dokusoap, USA 15. Schwierige Geburt

DOKUREIHE



20.15 **Schätze der Natur** Span 2022. Zwischen Pyrenäen und Ozean / Zwischen Pyrenäen und Wüste – Die Reise führt von den Gewässern des Golfs von Biskaya bis zu den Gipfeln der Pyrenäen und zeigt einige der erstaunlichsten Orte (o.: Gujuli-Wasserfall).

21.40 **Sardinien – Arche aus Stein** Doku, Ö 2021
22.30 **Paradiesinseln: Wild, bizarr und wunderschön** Doku, USA 23
23.15 **Unglaubliche Tierwanderungen** U. a.: Odyssee im Ozean / Überleben in der Savanne. Bis 3.40 Uhr

RTL CRIME HD

5.10 **Akte Mord – Ermittler auf Beweisjagd** Reihe
6.30 **Miami Vice** (5/9+10)
8.05 **Alarm für Cobra 11** (9/15+16) Actionserie
9.50 **Akte Mord – Ermittler auf Beweisjagd** Reihe
11.25 **Miami Vice** (5/11+12)
13.00 **Cold Call – Kalte Rache** (1/1) Dramaserie
13.50 **Condor** (2/7) Serie
14.40 **Reyka – Mord in Afrika** (2/4) Krimiserie Ein Sturm zieht auf
15.35 **CSI: Den Tätern auf der Spur** (9/18) Serie
16.20 **Renegade – Gnadenlose Jagd** (2/16+17) Mörderischer Urlaub / Die ganz private Rache
17.55 **Akte Mord – Ermittler auf Beweisjagd** Reihe. Raubüberfall mit tödlichen Folgen / Ruf nach Gerechtigkeit
19.25 **CSI: Den Tätern auf der Spur** (9/19) Krimiserie, USA 09. Tragödie der Wahrscheinlichkeit

DOKUREIHE



20.15 **Sirius – Brennende Todessekte** F 2022. Das Urteil – Dem Dirigent Michel Tabachnik (o.) wird vorgeworfen, in der Sekte gespielt und mit seinen Schriften Anhänger in den Tod geführt zu haben.

21.00 **Ted Bundy: In den Fängen der Bestie** Dokureihe. Leslie
21.50 **Born to Kill** Reihe, GB 2012. Donald Neilson / Patrick Mackay
23.30 **Sirius – Brennende Todessekte** Dokureihe
0.15 **Ted Bundy: In den Fängen der Bestie**
1.05 **CSI: Den Tätern auf der Spur** (9/19) Serie

RTL LIVING

7.35 **Zwischen Tüll und Tränen** D 2018
8.20 **4 Hochzeiten und eine Traumreise** Dokusoap
9.10 **Das perfekte Dinner**
10.05 **Alan Titchmarsh: Liebe deinen Garten!**
11.45 **Monty Don: Große Ideen für kleine Gärten**
12.50 **Jamies Superfood für jeden Tag** (1/1+2)
14.30 **Einfach gut: Donals Familienrezepte**
15.25 **So schmeckt Irland – Auf Entdeckungsreise mit Donal** Dokureihe
16.25 **Einfach kochen mit Mary** Dokusoap
17.15 **Shopping Queen** Reihe
18.05 **Zwischen Tüll und Tränen** Dokusoap
18.55 **Nigellas Lieblingsrezepte** Dokureihe
19.25 **Jamies Superfood für jeden Tag** Kochreihe, GB 2017 (1/3) Knuspriges Hähnchenkebab, Blutorangen und Veggie-Burger

DOKUSOAP



20.15 **Traumküchen & Traumbäder – Das große Makeover** GB 22. Herrenhaus mit zwei Küchen / Farmhausflair & Karibikfeeling – Mark Millar (o.) hilft einer Familie in Dorset, die in ihrem 500 Jahre alten Herrenhaus zwei Küchen einrichten möchte.

21.45 **Mein einzigartiges B&B** Dokusoap. Jon & Michelles Pferdewagen
22.35 **Das perfekte Dinner**
23.25 **Zwischen Tüll und Tränen** D 2018. U. a.: Chemnitz / Glamour
0.10 **Traumküchen & Traumbäder – Das große Makeover**

RTL PASSION

5.35 **GZSZ Classics** (4423)
6.00 **Unter uns Classics** (4424) Serie, D 2012
6.25 **Verbotene Liebe Classics** (4425) Serie, D 13
7.10 **Hinter Gittern** (16/9+10) Justizserie
8.45 **Alles was zählt** UHD (4608) Serie, D 2025
9.10 **Unter uns** UHD (7532)
9.40 **GZSZ** UHD (8183) Serie
10.05 **McLeods Töchter** (1/21) Familienserie
10.55 **Buffy** (2/10) Serie
11.40 **Alles was zählt Classics** (1691) Serie, D 13
12.10 **Unter uns Classics** (4425) Serie, D 2012
12.35 **GZSZ Classics** (4424)
13.05 **Verbotene Liebe Classics** (4426) Serie, D 13
13.50 **Hinter Gittern** (16/10)
14.40 **Unter uns** UHD (7532)
15.05 **Alles was zählt** UHD (4608) Serie, D 2025
15.35 **GZSZ** UHD (8183) Serie
16.05 **Doctor's Diary – Männer sind die beste Medizin** (2/6) Serie
16.55 **Triple Ex** (1/3+4)
17.50 **McLeods Töchter** (1/22) Unter Verdacht
18.35 **Buffy** (2/10) Das Ritual
19.25 **Heartland** (2/9) Serie Kan 2008. Viehdiebe
20.15 **Sekretärinnen – Überleben von 9 bis 5** (2/1+2) Serie, D 19. Der Skandal / Der Andere Mit E. Salvo González
21.10 **Der Lehrer** (1/5+6) Serie. Nicht schon wieder Jan / Benny
22.00 **GZSZ** UHD (8183) Serie, D 2025. Mitten ins Herz
22.25 **Unter uns** UHD (7532) Serie. Vor Schwiegermüttern wird gewarnt
22.55 **Alles was zählt** UHD (4608) Serie, D 2025
23.20 **Sekretärinnen** (2/1+2)
0.10 **Der Lehrer** (1/5+6)

SAT.1 EMOTIONS

8.20 **Kommissar Rex** (4/5)
10.00 **Im Alleingang – Elemente des Zweifels** TV-Drama, D 2013. Mit H. Jaenicke FSK: 12/**94 Min.**
11.35 **Verliebt in Berlin** (175+176) Telenovela
12.25 **Anna und die Liebe** (56+57) Telenovela
13.15 **Das Küstenrevier** (1/75+76) Krimiserie
14.25 **Velvet** (1/18) Serie
15.15 **In aller Fr. – Die jungen Ärzte** (2/17) Serie
16.05 **Sturm der Liebe** (1492+1493) Telenovela
17.45 **Velvet** (1/19) Serie
18.35 **In aller Fr. – Die jungen Ärzte** (2/18) Serie
19.25 **Kommissar Rex** (4/6)
20.15 **Gray** (1/3+4) Krimiserie. Abbott / Tagg
21.45 **Navy CIS: Hawaii** (1/7+8) Krimiserie
23.10 **Blue Bloods** (5/21+22)
0.35 **Gray** (1/3+4) Krimiserie

GEO TELEVISION HD

8.40 **Die wunderliche Welt von Madagaskar** Doku
9.35 **Von Löwen und Hyänen** Doku, Span 2020
10.30 **Geschichten aus Fuchshausen** Doku
11.30 **O.J. – Made in America** Dokureihe
14.45 **Leaving the Frame – Eine Weltreise ohne Drehbuch** Dokufilm, D 2019 **92 Min.**
16.25 **Kroos** Dokufilm, D 19 R.: M. Oldenburg **115 Min.**
18.25 **Wildes Lateinamerika**
19.15 **Kleopatra – Das geheime Grab** Reihe
20.15 **Der Vietnamkrieg** Was zuvor geschah
21.05 **Hitler – Ein Leben in Bildern** Der Aufstieg
21.55 **LAGERFELD** Dokufilm, F 2024
22.40 **O.J. – Made in America** Reihe, USA 16
1.55 **Wildes Lateinamerika**

PRO 7 FUN HD

8.55 **Saturday Night Live**
9.40 **This Is Us – Das ist Leben** (3/12+13) Serie
11.05 **Community** (2/24)
11.30 **Community** (3/1–5)
13.20 **Bob's Burgers** (10/8–10) Zeichentrickserie
14.30 **American Dad** OO (3/4–7) Trickserie
16.00 **Bob's Burgers** (10/11–13) Zeichentrickserie
17.10 **American Dad** OO (3/8+9) Trickserie
17.55 **It's Always Sunny in Philadelphia** START (1/1–3) 7-tlg. Serie, USA 2005
19.05 **Community** (3/6–8)
20.15 **UFOs** (1/5+6) Comedyserie, F / Bel 2021
21.25 **What We Do in the Shadows** START (4/1+2) 10-tlg. Fantasyserie, USA / Kan 2022
22.20 **Party Down** (3/2+3)
23.20 **Intimate** (1/1+6) 8-tlg. START Comedyserie, D 2023

SILVERLINE

13.10 **Five Fingers for Marseilles** ⊠ Thriller, Südafrika 2017 FSK: 16/**113 Min.**
15.10 **Once Upon A Time** ⊠ Fantasy, China 2017. Mit Liu Yifei FSK: 12/**219 Min.**
17.00 **Shelter in Place** ⊠ Horrorthriller, USA 2021 FSK: 16/**89 Min.**
18.30 **Lifemark – Gib dem Leben eine Chance** Drama, USA 2022. Mit R. Ruggero FSK: 6/**101 Min.**
20.15 NEU **Deep Sea Mutant Snake – Killerschlange aus der Tiefe** ⊠ Action, China 2022. Mit Waise Lee FSK: 16/**80 Min.**
21.35 **Fish Tank** Drama, GB 2009 FSK: 12/**115 Min.**
23.35 **Deep Sea Mutant Snake** Action, China 22. Mit Waise Lee FSK: 16/**80 Min.**
0.55 **Meuterei auf der Todesinsel** Abenteuer, USA 1973 FSK: 18/**84 Min.**

genial gelungen geht so grausig OO Zweikanal Dolby Surround Dolby Digital SW schwarz-weiß UT Untertitel Bildbeschreibung für Sehbehinderte
OnDemand Verfügbar bei Sky On Demand oder in der Mediathek des jeweiligen Senders UHD Ultra HDTV ⊠ Jugendschutz-Vorsperre

KABEL 1 CLASSICS

7.35 Blob – Schrecken ohne Namen Horror, USA 1958 FSK: 12/**78 Min.**

9.00 Die geheimnisvolle Insel Abenteuer, GB 1961 FSK: 6/**96 Min.**

10.40 Raumpatrouille Orion START 7-tlg. Serie, D 1966 Angriff aus dem All / Planet außer Kurs / Die Hüter des Gesetzes

13.45 Raumpatrouille Orion Sci-Fi-Serie, D 1966 Deserteure / Der Kampf um die Sonne

15.45 Raumpatrouille Orion Sci-Fi-Serie. Die Raumfalle / Invasion

17.50 Minority Report Sci-Fi-Thriller, USA 2002. Mit Tom Cruise, Colin Farrell – 2054 können Verbrecher verhaftet werden, bevor sie eine Straftat begangen haben. Da gerät der Leiter der Spezialeinheit in Mordverdacht. FSK: 12/**140 Min.**

KINOWELT TV

8.55 In sicheren Händen Drama, F / Bel 18. Mit S. Kiberlain FSK: 6/**106 Min.**

10.45 Grégoire Moulin gegen den Rest der Welt Komödie, F 2001. Mit Artus de Penguern, P. Arbillot FSK: 12/**85 Min.**

12.15 Endlich Vater Drama, F 2007. Mit Lambert Wilson FSK: 6/**95 Min.**

13.50 Weightless Drama, USA 2017. Mit Alessandro Nivola FSK: 6/**95 Min.**

15.25 Gerry Drama, USA 01 Mit Casey Affleck, Matt Damon FSK: 12/**98 Min.**

17.05 Lost In Translation Tragikomödie, USA / Jap 2003. Mit Bill Murray – In einer Hotelbar lernen sich Bob und Charlotte kennen. Beide sind auf der Flucht vor Langeweile und Einsamkeit. FSK: 6/**95 Min.**

18.45 Porco Rosso Anime, Jap 1992. S.: Dieter Memel FSK: 12/**89 Min.**

sky sport top event

9.00 Tennis: United Cup LIVE Viertelfinale in Sydney

10.00 Tennis: United Cup LIVE Viertelfinale in Perth – Jede der beiden gastgebenden Städte richtet ein Viertelfinalduell aus. Die im Anschluss zu spielenden Halbfinals und das Endspiel finden dann allesamt in der Ken Rosewall Arena in Sydney statt.

16.00 Fußball: England 19. Spieltag: Ipswich Town – FC Chelsea

16.30 Una Famiglia Dokumentarfilm über den Ryder Cup 2023 **75 Min.**

17.45 Eishockey: NHL Detroit Red Wings – Pittsburgh Penguins

18.00 Eishockey: NHL Edmonton Oilers – Utah Hockey Club

18.20 Fußball: England LIVE 19. Spieltag: **Brentford – FC Arsenal Anstoß: 18.30**

sky sport mix

6.00 MotoGP: Großer Preis von Japan Rennen

7.00 Eishockey: NHL

9.00 Fußball: DFB-Pokal Frauen Achtelfinale

11.00 Eishockey: NHL U. a.: Detroit – Pittsburgh

11.30 Female Football around the World

12.00 Eishockey: NHL Edmonton – Utah

14.00 NHL on the Fly Aktuelle Meldungen

15.00 MotoGP: Großer Preis von Thailand Sprint

16.00 MotoGP: Großer Preis von Thailand Rennen

17.00 Leichtathletik: Diamond League Finaltage 1 und 2 in Brüssel/Belgien

19.00 Road to the NHL Winter Classic Reihe (1)

19.30 Road to the NHL Winter Classic Reihe (2)

20.00 Road to the NHL Winter Classic Reihe (3)

20.30 Road to the NHL Winter Classic Reihe (4)

sky sport

9.00 Fußball: England U. a.: Newcastle – Man. United (2001/02)

10.15 Fußball Icons / Ultimates / Special

11.30 Fußball: England 19. Spieltag: Everton – Nottingham / Club 100: Wayne Rooney / PL Stories (One and Only)

13.00 Fußball: England U. a.: 19. Sp.: Leicester – Man. City / Icons: F. Torres / 19. Sp.: Everton – Nottingham

15.30 Fußball: England Club 100: Frank Lampard / 19. Sp. / Villa – Brighton / The Greatest Solo Goals / 19. Spieltag: Crystal Palace – Southampton / Man. United – Newcastle / PL Stories (The Invincibles)

18.20 Fußball: England LIVE 19. Sp.: **Brentford – Arsenal Anstoß: 18.30**

sky sport

5.00 2. Liga Torparade

6.00 2. Bundesliga Hinrunde 2024/25. U. a.: Regensburg / Braunschweig / Schalke

9.00 2. Bundesliga Hinrunde 2024/25 U. a.: Elversberg / Hertha BSC / Magdeburg

12.00 Bundesliga Daum – Triumphe & Skandale

13.45 Bundesliga Klassiker: Borussia Dortmund – Frankfurt (2015/16)

15.45 Bundesliga Collection Tore: Bor. Dortmund

16.00 Bundesliga Hinrunde

17.00 Bundesliga Klassiker der Woche: FC St. Pauli – Mainz 05 (2010/11)

18.45 Bundesliga Collection Tore: 1. FSV Mainz 05

19.00 Bundesliga Collection Reihe. Weltpokalsiegerbesieger

19.35 Bundesliga Collection Die schnellsten Tore

19.50 Bundesliga Collection Tore: VfB Stuttgart

ANIMATION



20.15 Minions – Auf der Suche nach dem Mini-Boss USA / F 2022 – Gru (r.) hat ganz große Pläne: Er will ein Superschurke werden! Die Minions (l.), die gerade auf der Suche nach einem neuen Herrscher sind, wollen ihm dabei helfen. Doch der Möchtegern-Bösewicht fürchtet, sie wären zu unseriös. FSK: 6/**76 Min.**

21.40 Ein Jahr vogelfrei Komödie, USA 2011 Mit Steve Martin **96 Min.**

23.20 Mel Brooks' Höhenkoller Parodie, USA 1977. Mit Mel Brooks, M. Kahn FSK: 12/**90 Min.**

ZEICHENTRICK



20.15 Die rote Schildkröte F / Jap / Bel / D / USA 2016 – Ein Schiffbrüchiger (l.) baut sich ein Floß, um von einer unbewohnten Insel fortzukommen. Er wird jedes Mal von einer roten Schildkröte (r.) daran gehindert. **80 Min.**

21.35 Johanna von Orleans Historiendrama, F / USA 1999. Mit Milla Jovovich FSK: 16/**158 Min.**

0.10 Let Me In ⊠ Horror, GB / USA 10. Mit K. Smit-McPhee FSK: 16/**116 Min.**

2.05 Vielleicht, vielleicht auch nicht Liebeskomödie, GB / USA / F 2008 **107 Min.**

FORMEL 1



20.30 Formel 1 Die Saison 2024 – Erstmals in der Formel-1-Historie gab es zu Saisonbeginn keine Änderungen im Fahrerfeld. Auch der Australier Daniel Ricciardo (o.) fuhr zunächst für die Racing Bulls.

21.00 Fußball: Bundesliga Hinrundenrückblick

22.00 Tennis: ATP-Turnier 4. Tag in Brisbane

0.00 Eishockey: NHL LIVE **Los Angeles Kings – New Jersey Devils**

3.00 Fußball: England PL Stories

3.30 Golf: US Masters Scottie Scheffler Bis 4.30 Uhr

EISHOCKEY

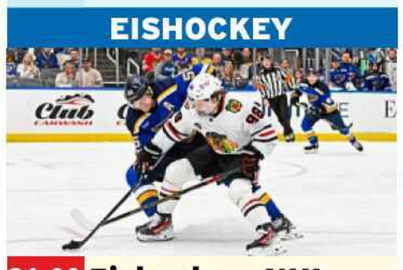

21.00 Eishockey: NHL Winter Classic: Chicago Blackhawks – St. Louis Blues – In ihm sehen nicht wenige Experten den Star der kommenden Jahre: Connor Bedard (r.) wurde bei der Draft 2023 als erster Spieler gepickt – als damals 17-Jähriger. Für Chicago erzielte der Center bereits in seiner ersten Saison 22 Tore in nur 63 Spielen.

23.00 NHL on the Fly

0.00 Eishockey: NHL LIVE **Los Angeles Kings – New Jersey Devils**

3.00 MotoGP: Großer Preis von Australien Rennen. Bis 4.00 Uhr

FUSSBALL



20.30 Fußball: England 19. Spieltag (Mittwoch) – Die einzige Partie des Tages war jene zwischen Brentford und Arsenal. Für beide Teams laufen deutsche Spieler auf: Vitaly Janelt und Kevin Schade (o.) für Brentford, Kai Havertz für Arsenal.

21.05 Fußball: England PL Stories / 19. Sp. (Mi.)

22.10 Fußball: England PL Stories (The Greatest Game Ever Played)

22.40 Fußball: England 19. Spieltag (Mi.) / Club 100: Paul Scholes

0.00 Fußball: England 19. Sp.: Brentford – FC Arsenal. Bis 2.00 Uhr

FUSSBALL



20.10 Bundesliga Klassiker der Woche: FC Bayern (Roy Makaay, r.) – VfB Stuttgart 2006/07

21.55 VfB inTeam Veränderungen / Entwicklung

23.45 Bundesliga Collection Die schönsten Tore: FC Bayern München

0.00 Bundesliga Hinrunde 2024/25: FC Bayern

0.20 Bundesliga Hinrunde 2024/25: RB Leipzig

0.40 Bundesliga Hinrunde 2024/25: Frankfurt

1.00 Bundesliga Hinrunde 2024/25: Leverkusen

1.20 Bundesliga Hinrunde 2024/25: Dortmund

1.40 Bundesliga Hinrunde 2024/25. Bis 2.00 Uhr

EURO SPORT 2 HD

5.00 Langlauf Tour de Ski: 20 km freier Stil D/H

7.00 Snooker: Main Tour Northern Ireland Open

10.00 Skispringen: Vierschanzentournee

12.00 Cyclocross: Superprestige Damen/Herren

14.45 The Power of Sport

17.00 Skispringen: Vierschanzentournee 2. Station: Garmisch-Partenkirchen

18.00 Langlauf Tour de Ski: 15 km klassisch H/D

20.00 Skispringen: Vierschanzentournee 2. Station: Garmisch-Partenkirchen

22.30 Snooker: Main Tour Northern Ireland Open

1.30 Langlauf Tour de Ski 15 km klassisch H/D

3.00 Skispringen: Vierschanzentournee

4.30 Langlauf Tour de Ski

SPORT IM LIVESTREAM

10.15 Langlauf: Weltcup LIVE Verfol- EUROSPORT gung Herren in Toblach

12.15 Langlauf: Weltcup LIVE Verfol- EUROSPORT gung Damen in Toblach

13.20 Darts-WM DAZN LIVE 14. Tag, Session 1

13.30 Vierschanzentournee LIVE 2. Station EUROSPORT in Garmisch-Partenk.

15.50 Basketball: LIVE **Super League** DAZN **Surrey 89ers – London Lions**

16.10 Skispringen: Weltcup LIVE Two- EUROSPORT Nights-Tour der Damen in Oberstdorf

18.20 Fußball: LIVE **National League** DAZN 25. Spieltag: **Braintree Town – Southend Utd.**

19.50 Darts-WM DAZN LIVE 14. Tag in London, Session 2

sky sport F1

6.00 Formel 1: GP von Brasilien Rennen 2008

8.05 Formel 1: GP von Europa Rennen 1999

10.10 Formel 1: GP von San Marino Rennen 2006

12.10 Formel 1: GP von Bahrain Rennen 2014

14.15 Formel 1 Saison 2024

14.45 Formel 1: GP von Belgien Rennen 1998

17.00 Formel 1: GP von Italien Rennen 2008

18.50 Formel 1 Lewis Hamilton – Lie Detector Test

19.00 Formel 1 Saison 2024

19.30 Formel 1: Großer Preis von Deutschland Rennen 2019

21.30 Formel 1 Saison 2024

22.00 Formel 1: Großer Preis von Europa Rennen 2007 am Nürburgring

0.30 Motorsport: IndyCar Rennen in Nashville

1.30 Formel 1 Saison 2024

sky sport golf

11.00 Golf: US PGA Tour The Sentry

12.00 Golf: US PGA Tour Pebble Beach Pro-Am

13.00 Golf: US PGA Tour Turnier in Pacific Palisades

14.00 Golf: US PGA Tour Arnold Palmer Invitational

15.00 Golf: The Players Championship Offizieller Film

16.00 Golf: US PGA Tour Turnier in Hilton Head Island

17.00 Golf: US PGA Tour Houston Open, 4. Tag

20.00 Golf: US PGA Tour Turnier in Charlotte

21.00 Golf: US PGA Tour The Memorial

22.00 Golf: US PGA Tour Turnier in Cromwell

23.00 Golf: US PGA Tour St. Jude Championship

sky sport tennis

5.00 Tennis: United Cup LIVE Viertelfinale in Perth

7.00 Tennis: United Cup LIVE Viertelfinale in Perth

9.00 Tennis: United Cup LIVE 6. Tag in Sydney

10.00 Tennis: United Cup LIVE Viertelfinale in Perth

12.00 Tennis: United Cup LIVE Viertelfinale, Einzel

14.00 Tennis: United Cup LIVE Viertelfinale 2 in Perth, Mixed

16.00 Tennis: ATP-Turnier 4. Tag in Brisbane

18.00 Tennis: ATP Finals Rückblick Turin 2024

19.00 Tennis: WTA Finals Rückblick Riad 2024

19.30 Tennis: United Cup Viertelfinale in Perth

23.30 Tennis: United Cup Viertelfinale in Perth

1.30 Tennis: United Cup Viertelfinale 2 in Perth/Australien

sky sport austria 1

15.25 Fußball: Bundesliga 100% RB Salzburg (Runden 1-4)

15.45 RIESENrad Talk

16.15 Fußball Austria Wien – Rapid (2017/2018)

16.40 Fußball: Bundesliga Torparade XXL (Runden 1-16)

18.20 Fußball: England LIVE 19. Spieltag: **FC Brentford – FC Arsenal Anstoß: 18.30 Uhr**

20.30 Fußball Highlights XXL: Champions League: BVB – Real Madrid, Finale 2024 / Europa League: Atalanta – Leverkusen, Finale 2024 / Conference League: Olympiacos – Florenz, Finale 2024

21.15 Fußball: BL 15. Runde: LASK – Austria Wien

23.20 Abseits Talk, Ö 2024

23.50 RIESENrad Talk

MORGENS 14 | 2015 | NACHTS | MI

Sky Cinema-Paket Weitere Pay-TV-Angebote

! Letzte Ausstrahlung **Serieninfo:** Sendungs- o. Folgentitel (1/2) = 1. Staffel / 2. Folge **HD** auch in HDTV empfangbar, nicht in allen Kabelnetzen verfügbar Altersempfehlungen: 3 ab 3 Jahren

SPIELFILME

20.15 DAS ERSTE

Nord bei Nordwest: Fette Ente...



Jule (Marleen Lohse) und Hauke (Hinnerk Schönemann) ermitteln im Restaurant

NEU TV-KRIMI ...mit Pilzen Als eine chinesische Diplomatin bei einem Verkehrsunfall stirbt, führen erste Spuren Hauke Jacobs zum neu eröffneten Asia-Restaurant „Mandarin“, in dem eine Verschwörung stattzufinden scheint. Seine Kollegin Hannah Wagner ist derweil aus dem Urlaub zurück – und frisch verlobt! Ihre Kündigung hat Hauke auf dem Tisch, Hannah plant mit ihrem Traummann ein neues Leben...
INFO Viel feiner Dialogwitz, und zudem eine große Dosis an privaten Scharmützeln: ein starker Teil der beliebten Reihe, mit ziemlich vielen schrägen Turbulenzen.

D 2024 D Jana Klinge, Joshy Peters, Cem-Ali Gültekin, Stephan Tölle, Regine Hentschel, Joshy Peters **R** Stephanie Doehlemann **90 Min.** ➜**21.45 Wh. 2.1.** 1.10

TAGESTIPP tvDIGITAL
Etwas überladen, aber zugleich eben auch richtig lustig

Humor	Action	Spannung	Gefühl	Effekte
●		●	●●	



20.15 SKY CLASSICS

Full Metal Jacket

KRIEGSFILM Ein Ausbildungslager der US-Army, 1967: Sergeant Hartman (R. Lee Ermey) schleift seine Rekruten zu willenlosen Kampfmaschinen. Nicht alle stehen das durch. Doch was folgt, ist noch schlimmer: die Hölle von Vietnam, die die Jungs verheizt.
INFO R. Lee Ermey (1944-2018) kämpfte bis 1971 in Vietnam. Francis Ford Coppola engagierte ihn als Berater für „Apocalypse Now“ (1979). Seine Schimpftiraden sind weithin improvisiert.

GB/USA 1987 D Matthew Modine, Adam Baldwin, Vincent D'Onofrio, John Terry **R** Stanley Kubrick **FSK** 16 **111 Min.** ➜**22.15 Wh. 3.1.** 16.20

Gnadenlos realistisch: Kultfilm des Genres

Anspruch	Action	Spannung	Gefühl	Effekte
●●	●●	●●●	●	



20.15 KABEL 1

Abgang mit Stil

KOMÖDIE Drei gegen die Bank: In den um ihre Pensionen geprellten Rentnern Al (Alan Arkin, r.), Willie (Morgan Freeman) und Joe (Michael Caine, l.) reift ein kühner Plan. Warum nicht die Bank ausrauben? – Die drei Recken spielen mit viel Selbstironie.

USA 16 OT Going in Style **D** Joey King, Peter Serafinowicz, Ann-Margret, Christopher Lloyd **R** Zach Braff **FSK** 6 **110/87 Min.** ➜**22.05**

Oldies but Goldies: herrlich ausgefuchst

Humor	Action	Spannung	Gefühl	Effekte
●●	●	●●	●	



20.15 ONE

Grießnockerlaffäre

KRIMIKOMÖDIE Provinzpolizist Franz Eberhofer (Sebastian Bezzel), ein Mörder? Das belastende Indiz: Franz' Taschenmesser. Gut, Kollege Barschl war zweifellos ein Idiot, totgestochen hat er ihn deshalb jedoch nicht. – 4. Verfilmung nach Rita Falks Mega-Bestsellern.

D 2017 D Simon Schwarz, Lisa Maria Potthoff, Francis Fulton-Smith, Enzi Fuchs, Eisi Gulp **R** Ed Herzog **FSK** 12 **90 Min.** ➜**21.45 Wh. 2.1.** 23.55

Kultig, schräg und wie immer ein Mordsspaß

Humor	Action	Spannung	Gefühl	Effekte
●●●	●	●●		



20.15 SKY FAMILY

Stadt der Engel

DRAMA Engel Seth (Nicolas Cage) wacht über die menschlichen Geschicke und verliebt sich in eine Chirurgin. Er muss sich entscheiden: irdische Sinnlichkeit oder himmlische Unsterblichkeit? – Remake von „Der Himmel über Berlin“ (1987) von Wim Wenders.

USA/D 1998 OT City of Angels **D** Meg Ryan, Sarah Dampf, Joanna Merlin, Dennis Franz **R** Brad Silberling **FSK** 12 **103 Min.** ➜**22.10**

Zum Schluchzen schöne Edelromanze

Humor	Action	Spannung	Gefühl	Erotik
●		●	●●●	●



20.15 WARNER FILM

Rampage – Big Meets Bigger

ACTION Treffen sich Gorilla, Wolf und Krokodil... bleibt kein Stein auf dem anderen: Primatenforscher Davis Okoye (Dwayne Johnson) sieht rot, als das Militär Jagd auf den zum XXL-Monster mutierten Albino-Affen George macht.

USA 2018 D Naomie Harris, Malin Akerman, Jake Lacy, Jeffrey Dean Morgan **R** Brad Peyton **FSK** 12 **104 Min.** ➜**22.05 Wh. 3.1.** 18.25

The Rock wieder mal als Held der Stunde

Humor	Action	Spannung	Gefühl	Effekte
●	●●●	●●	●	●●●



20.15 UNIVERSAL TV

Safe House

ACTIONTHRILLER Kapstadt: Ein Angriff auf ein CIA-Verhörzentrum macht Aufseher Matt Weston (Ryan Reynolds, l.) und den inhaftierten Ex-Agenten Tobin Frost (Denzel Washington) zu Zwangsverbündeten... Krass: Die Waterboarding-Folterszene ist echt.

USA 2012 D Vera Farmiga, Brendan Gleeson, Sam Shepard, Rubén Blades, Nora Arnezeder **R** Daniel Espinosa **FSK** 16 ⊠ **111 Min.** ➜**22.10**

Buddy-Movie auf die knüppelharte Tour

Humor	Action	Spannung	Gefühl	Effekte
●	●●	●●	●	



20.15 KABEL 1 CLASSICS

Jurassic World: Ein neues Zeitalter

SCI-FI Friedliche Koexistenz von Mensch und Dinosaurier? Klappt suboptimal. Während BioSyn miese Experimente durchführt, müssen Owen (Chris Pratt) und Claire ihre geklonte Pflegetochter beschützen... Laut und wild.

USA/China/Malta 2022 OT Jurassic World Dominion **D** Bryce Dallas Howard, Sam Neill, Laura Dern **R** Colin Trevorrow **FSK** 12 **131 Min.** ➜**22.40**

Furioses Gipfeltreffen, das kluge Fragen stellt

Humor	Action	Spannung	Gefühl	Effekte
●	●●●	●●	●	●●●



20.15 KINOWELT TV

3 Tage in Quiberon

DRAMA 1981 vertreibt sich Starschauspielerin Romy Schneider (Marie Bäumer) mit einer Freundin Zeit in einem französischen Kurort. Reporter vom „Stern“ (u.a. Robert Gwisdek) wollen Fotos und Antworten. – Biografisches, gehüllt in traumhafte Bildwelten.

D/F/Ö 2018 SW D Charly Hübner, Denis Lavant, Birgit Minichmayr, Christopher Buchholz, Vicky Krieps **R** Emily Atef **112 Min.** ➜**22.10**

Intime Einblicke in die Welt der „Sissi“-Ikone

Anspruch	Action	Spannung	Gefühl	Effekte
●			●●●	



22.15 ZDF NEO

2 Guns

ACTIONKOMÖDIE 43 Millionen Dollar erbeuten Bobby (Denzel Washington, l.) und Stig (Mark Wahlberg) bei einem Bankraub. Was keiner vom anderen weiß: Beide sind eigentlich Undercover-Agenten... Kumpel-Action, die sich sehr bei Tarantino bedient.

USA 13 D Paula Patton, Edward James Olmos, Bill Paxton, Robert John Burke **R** Baltasar Kormákur **FSK** 16 **100 Min.** ➜**23.55 Wh. 3.1.** 3.30

Wild: zwei Kanonen für ein Halleluja!

Humor	Action	Spannung	Gefühl	Erotik
●	●●	●		●



22.20 SKY PREMIERE

Retribution

ACTION Banker Matt (Liam Neeson) fährt seine Kinder zur Schule, als ein Handy klingelt, das jemand im Auto deponierte. Der Anrufer teilt ihm mit, dass die Bomben im Wagen detonieren, sollte Matt nicht tun, was der Anrufer verlangt. Start einer Hatz.

USA/F/D/Span 2023 D Noma Dumezweni, Embeth Davidtz, Arian Moayed **R** Nimród Antal **FSK** 12 ⊠ **88 Min.** ➜**23.55 Wh. 3.1.** 8.45

Nichts für schwache Nerven, diese Tour

Humor	Action	Spannung	Gefühl	Effekte
	●●	●●	●	



1.00 ZDF

A United Kingdom – Ihre Liebe veränderte...

NEU DRAMA ...die Welt 1947: Die Britin Ruth (Rosamund Pike) verliebt sich in Oxford-Studenten Seretse (David Oyelowo). Eine Liebe gegen Widerstände – denn der Prinz von Botswana darf laut Protokoll keine Weiße heiraten!

GB/USA/Tschechien 2016 OT A United Kingdom **D** Tom Felton, Jack Davenport, Terry Pheto **R** Amma Asante **FSK** 6 **105 Min.** ➜**2.45**

Gefühlsstark: Liebe wird zum Politikum

Humor	Anspruch	Spannung	Gefühl	Effekte
●	●	●	●●●	

genial gelungen geht so grausig **NEU** TV-Premiere **OnDemand** Verfügbar bei Sky On Demand oder in der Mediathek des jeweiligen Senders

●●● sehr viel ●● viel ● wenig **Serieninfo:** Sendungs- o. Folgentitel (1/2) = 1. Staffel / 2. Folge

SERIE



20.15 ZDF

Der Bergdoktor (18/1)

NEU FAMILIEN **Wechselwirkungen** Longevity boomt. Auch zum Start der 18. Staffel (8-tlg., do.) dreht sich alles um das Ziel, ein langes Leben zu erreichen. Leider übertreibt es der Patient von Martin Gruber (Hans Sigl). Privat steht der Doktor auch vor Herausforderungen. Er ist glücklich mit Karin (Hilde Dalik) und will den nächsten Schritt wagen, doch ihre Reaktion verunsichert ihn. – Es gab Gerüchte, dass dies die letzte Staffel sein würde. Bei der Bambi-Verleihung räumte Sigl damit auf: Es sei weder die letzte noch die vorletzte! 90 Min.→21.45



19.00 SAT.1

Die Landarztpraxis

NEU ARZT (3/1) Erst 60, dann 80, und nun kehrt die dritte Staffel mit sagenhaften 120 Folgen zurück. Es dreht sich wieder alles um die Beziehung zwischen Sarah (Caroline Frier) und Fabian (Oliver Franck), die zuletzt einen Knacks hatte. Neu dabei: „Doctor's Diary"-Star Kai Schumann und Sina Zadra. 45 Min.→19.45



20.15 SKY ONE

Blue Bloods – Crime Scene New York

NEU KRIMI (14/1+2) **Drei Wochen abgetaucht** Zum Start der 14. Staffel (18 Folgen, do.) ermittelt Jamie undercover gegen einen Menschenhändlerring. Indes stößt Danny bei seinen aktuellen Mordermittlungen auf seinen ehemaligen Partner Darryl Reid (Malik Yoba). 45 Min.→21.00

SHOW & CO

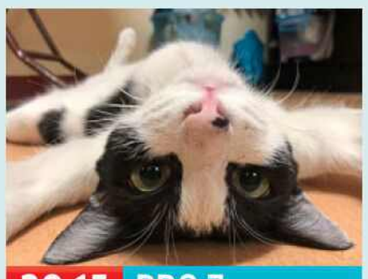

20.15 PRO 7

Darüber staunt die Welt

NEU SHOW **Die tierischsten Schlamassel** Es dreht sich alles um die Vierbeiner. Tiere sind nicht nur lustig, sondern vor allem unvorhersehbar. Da ist eine Katze, die ihr Körbchen nicht teilen will, oder eine Ziege, die Yogastunden macht. Besonders unglaublich wird es, wenn ein Bulle mit einem Influencer kochen soll. 135 Min.→22.30



22.00 BAYERN

Find the Liar, Mittermeier

TALKSHOW Heute wird Michael Mittermeier von der Grande Dame des TVs belogen: Stimmt es, dass Uschi Glas auf Droge war, als sie das Bundesverdienstkreuz erhielt, oder hat sie sich das nur ausgedacht? Auch die Stories von Stand-up-Comedian Maxi Gstettenbauer und dem Augsburger André Ortolf sind sehr spannend. 45 Min.→22.45

NATUR & REISE



20.15 ZDF INFO

Rückkehr der Mammuts?

NEU UMWELT **Die Wiederbelebung ausgestorbener Arten** Es hat etwas von „Jurassic Park" – in den USA fügen Forscher asiatischen Elefanten Genbausteine der Mammuts hinzu, um eine stärkere Kälteresistenz zu erzielen. In Australien konnte Erbgut des 1936 ausgerotteten Beutelwolfes (o.) gewonnen und der verwandten Beutelmaus eingepflanzt werden. In Berlin versucht man, die letzten noch lebenden Weibchen des Nördlichen Breitmaulnashorns mit Samen verstorbener Männchen zu befruchten. 45 Min.→21.00



20.15 PHOENIX

Die schönsten Landschaften der...

PORTRÄT **...Welt** Das im Nordosten Australiens gelegene Queensland kann mit einer beeindruckenden Anzahl an Landschaften aufwarten: Traumstrände, tropische Regenwälder, trockenes Outback und das größte Korallenriffsystem der Erde, das Great Barrier Reef(o.). 45 Min.→21.00



22.15 ZDF

Megacitys – Wenn es Nacht wird in ...

NEU PORTRÄT **...Rio de Janeiro** Sobald die Sonne untergeht, übernimmt die Müllabfuhr am Copacabana-Strand die Arbeit. Zudem werden in der Nacht ein Krokodilforscher mit zig wilden Kaimanen und eine Sambasängerin während der Proben für den Karneval besucht. 45 Min.→23.00

DOKU & REPORT



20.15 HESSEN

Der Star-Anwalt: Christian Schertz...

PORTRÄT **...und die Medien** Er vertritt Sänger, Schauspieler und Spitzenpolitiker, gilt als der gefürchtetste Medienanwalt Deutschlands. Als er Jan Böhmermann 2016 vertrat, stand die Kanzlei und unter Polizeischutz. Nora Binder lässt Gegner, aber auch Wegbegleiter des Juristen wie Günther Jauch zu Wort kommen. 60 Min.→21.15



22.10 MDR

Angst in den Augen

TRUE CRIME Drei Morde an Kindern erschüttern 1969 und 1971 die Stadt Eberswalde. Es beginnt die Suche nach einem der berüchtigtsten Serienmörder der DDR-Geschichte. Die Spuren führen zu dem Azubi Erwin Hagedorn (1952–1972). Autor Marko Kregel hat sich in die Aktenberge eingelesen und gibt Einblick in die seelischen Abgründe des Killers. 90 Min.→23.40

SPORT



20.30 SPORT 1

Darts-WM

LIVE Halbfinale in London. Kommen alle Top-Gesetzten weiter, können sich die Fans auf die Neuauflage des WM-Finals 2024 freuen. Damals führte Luke Littler (l.) schon 4:2, aber dann spielten die Nerven nicht mehr mit, sodass sich Luke Humphries mit 7:4 durchsetzte. Doch Littler ist gereift, gewann u. a. die Premier League, die World Series und den Grand Slam und hat nun das große Ziel, jüngster Weltmeister zu werden. Dazu hat der 17-Jährige aber noch sechs Jahre Zeit, um Michael van Gerwen abzulösen. 240 Min.→0.30



7.30 SKY TOP EVENT

Tennis: United Cup

LIVE Viertelfinale in Sydney. Im Vorjahr war das DTB-Team nur an Position 16 gesetzt – gewann aber das Turnier durch drei 2:1-Siege in den K.-o.-Runden. Diesmal ging es von Rang elf los. Die beste deutsche Spielerin Laura Siegemund (o.) landete am Ende der Saison auf Platz 83. 120 Min.→9.30



1.00 SKY TOP EVENT

Eishockey: NHL

LIVE Reguläre Saison: **New York Rangers – Boston Bruins** Mit 123 Punkten in einer Saison hält Jaromir Jagr den Franchise-Rekord der Rangers. Artemi Panarin (r.) kam diesem im Vorjahr nahe – auch dank seiner drei Tore beim 5:2 im bislang letzten Duell. Letztlich erzielte er 120 Punkte. 180 Min.→4.00

KULTUR & INFO



22.15 ARTE

Gene Kelly – Der mit dem Regen...

NEU PORTRÄT **...tanzt** Das Filmmusical „Singin' in the Rain" hat Gene Kelly (1912–1996) unsterblich gemacht. Mit seinem athletischen Tanzstil galt er als einer der einflussreichsten Künstler während der Goldenen Ära Hollywoods. Zudem wirkte er als Sänger, Schauspieler, Choreograf und Regisseur. 55 Min.→23.10



23.10 ARTE

Bernstein & Gershwin

NEU KONZERT Die Aufzeichnung des Konzerts des Orchestre National de France vom 30. Dezember 2023 beginnt mit Bernsteins „Candide"-Ouvertüre und endet mit Gershwins „Rhapsody in Blue". Auch jedes Stück dazwischen ist ein akustisches Highlight. Es dirigiert Stéphane Denève, am Klavier sitzt Lise de la Salle. 45 Min.→23.55

SW schwarz-weiß OmU Original mit Untertiteln OT Originaltitel D Darsteller R Regie ! Letzte Ausstrahlung
FSK Altersfreigabe der Freiwilligen Selbstkontrolle der Filmwirtschaft ⊠ Jugendschutz-Vorsperre

DAS ERSTE HD

MORGENS

5.30 **Morgenmagazin** Magazin
9.00 **Tagesschau** UT
9.05 **WaPo Bodensee** UT (5/9) Krimiserie, D 2022. Im Dunkeln. Mit Floriane Daniel
9.50 **Großstadtrevier** START UT (32/1) 16-tlg. Krimiserie, D 18 Eine Frage der Gerechtigkeit
10.40 **Tagesschau** UT
10.45 **Meister des Alltags** UT D 2019. Mod.: Florian Weber
11.15 **Wer weiß denn sowas?** UT Show, D 2024. Gäste: Tom Wlaschiha, Ralf Moeller
12.00 **Tagesschau** UT
12.10 **Mittagsmagazin** UT
14 14.00 **Tagesschau** UT
14.03 **Liebe nach Rezept** UT TV-Komödie, D 2007. Mit Uwe Ochsenknecht **87 Min.**
15.30 **Liebe auf den dritten Blick** UT Komödie, D 07 Mit Katja Weitzenböck, Roland Koch FSK: 6/**90 Min.**
17.00 **Tagesschau** UT
17.15 **Brisant** UT Magazin
18.00 **Wer weiß denn sowas?** Mit Eckart von Hirschhausen, Carola Holzner UT
18.50 **In aller Freundschaft – Die jungen Ärzte** UT (10/25) Serie. Zwiespalt
19.45 **Wissen vor acht** UT Magazin, D 25. Winterspeck
19.50 **Wetter / Wirtschaft** UT
20.00 **Tagesschau** UT

ZDF HD

5.30 **Morgenmagazin** UT
9.00 **heute Xpress** UT
9.05 **Volle Kanne** UT Magazin, D 2025. Mod.: Nadine Krüger
10.30 **Notruf Hafenkante** UT (11/6) Polizeiserie, D 2016 Plan B. Mit Sanna Englund, Janette Rauch – Melanie und Mattes entdecken in einem sichergestellten Lkw Waffen.
11.15 **SOKO Wismar** UT 2-tlg. Serienspecial, D 09. Das dritte Feuer (2). Mit Udo Kroschwald, Claudia Schmutzler
12.00 **heute** UT
12.10 **Mittagsmagazin** UT
14.00 **heute**
14.15 **Die Küchenschlacht**
15.00 **heute Xpress** UT
15.05 **Bares für Rares** UT
16.00 **heute – in Europa** UT
16.10 **Die Rosenheim-Cops** (12/10) Krimiserie, UT D 12. Ein Fall für Schretzmayer. Mit Igor Jeftic
17.00 **heute** UT
17.10 **hallo deutschland** UT
18.00 **SOKO Stuttgart** UT (16/13) Krimiserie, D 2024 Blitzlichtgewitter. Mit Astrid M. Fünderich
19.00 **heute / Wetter** UT
19.25 **Notruf Hafenkante** (19/12) Polizeiserie, UT D 2024. Helfer in Not. Mit Lilli Hollunder, M. Barthel

RTL HD

6.00 **Punkt 6** Magazin, D 2025
7.00 **Punkt 7** Magazin, D 2025
8.00 **Punkt 8** Magazin, D 2025
9.00 **Gute Zeiten, schlechte Zeiten** (8179) Familienserie, D 2024. Wünsche ans Universum (Wh. vom Mo.)
9.30 **Unter uns** UT UHD (7528) Serie, D 2024. Silvesterkuss? Mit Maxim Agné, Özge Delioglan (Wh. vom Mo.)
10.00 **Ulrich Wetzel – Das Strafgericht** Dokusoap, D 2025
11.00 **Barbara Salesch – Das Strafgericht** Dokusoap
12.00 **Punkt 12** Magazin, D 2025
15.00 **Barbara Salesch – Das Strafgericht** Dokusoap
16.00 **Ulrich Wetzel – Das Strafgericht** Dokusoap
17.00 **Ulrich Wetzel – Das Jugendgericht** Dokusoap
17.30 **Unter uns** UT UHD (7529) Neues Jahr, neuer Mann
18.00 **Explosiv** Magazin
18.30 **Exclusiv** Magazin
18.45 **RTL Aktuell / Wetter**
19.04 **Klima Update** Magazin
19.05 **Alles was zählt** UT UHD (4605) Serie. Schockierendes Geständnis – Jenny wird gerettet, aber sie hat Angst, jemand anderen in Gefahr gebracht zu haben.
19.40 **Gute Zeiten, schlechte Zeiten** (8180) Serie

SAT.1 HD

5.30 **SAT.1-Frühstücksfernsehen** Mod.: Christian Wackert, Karen Heinrichs
10.00 **Auf Streife** Dokusoap, D 13. U. a.: Autofahrer fährt mit Unfallopfer auf Motorhaube weiter – Eine Passantin ruft die Polizei, da sie ein leerstehendes Auto und einen verletzten älteren Mann auf der Straße entdeckt hat.
13.00 **Auf Streife – Die Spezialisten** Segelboot in Flammen – Der Grillausflug auf einem Segelboot gerät außer Kontrolle. (Wh. v. Fr.)
14.00 **Auf Streife – Die Spezialisten** (v. Fr.)
15.00 **Auf Streife – Die neuen Einsätze** Dokusoap, D 25
16.00 **Lebensretter hautnah – Wenn jede Sekunde zählt** NEU UT Reihe, D 2025
17.00 **Notruf** NEU UT Reihe, D 2025 Mod.: Bärbel Schäfer
18.00 **Lenßen hilft** Dokusoap. Mit Lennart Hartmann
19.00 **Die Landarztpraxis** NEU UT (3/1) 120-tlg. Arztserie, D 25 – Sarah und Fabian haben sich nach ihrer geplatzten Hochzeit versöhnt und wollen Fabians Tablettensucht in den Griff bekommen. – 120 Folgen, mo.–fr.
19.45 **newstime**

PRO 7 HD

5.45 **Brooklyn Nine-Nine** 5.1 UT (3/22) Serie, USA 16. Brechen wir beim FBI ein (vom Mo.)
6.10 **Galileo** Magazin, D 2023
8.05 **JENKE. Zeitreise. Was die wilden 80er mit dem Heute verbindet** UT Reportage
12.10 **Scrubs** UT (9/12+13) Comedyserie, USA 10. Unsere Fahrkünste / Unser Dankeschön
13.05 **How I Met Your Mother** UT (6/8) Comedyserie, USA 10 Der Captain. Mit Josh Radnor
13.30 **The Middle** 5.1 UT (7/10) Serie, USA 2015. Der Foto-Kirchen-Weihnachtswahnsinn
13.55 **Two and a Half Men** UT (5/11–13) Serie, USA 2008 Potpourri und Pfefferspray / Die Elefantenpille / Säen und ernten
15.15 **Young Sheldon** 5.1 UT START (1/1) 22-tlg. Comedyserie, USA 2017. Sheldon, Newton und Euklid. Mit Zoe Perry
15.40 **The Big Bang Theory** UT (12/13–15) Serie, USA 2019 Der Nobelpreis-Diebstahlsversuch / Die Bewegungsmelder-Belästigung / Das Zuchthengst-Dilemma
17.00 **taff** Magazin, D 2025
18.00 **newstime**
18.10 **Simpsons** 5.1 UT (29/8+9) Lisa legt los / Gone Boy
19.05 **Galileo** Magazin, D 2025

20 15 PRIMETIME

TV-KRIMI



20.15 Nord bei Nordwest: Fette Ente mit Pilzen NEU

D 2024. Mit Jana Klinge, Stephan Tölle – Bei einem Autounfall kommt eine chinesische Staatsbürgerin ums Leben. Eine Spur führt Hauke Jakobs (Hinnerk Schönemann) ins China-Restaurant „Mandarin“. Dort ermittelt Jule (Marleen Lohse) bereits undercover, weil Hunde verschwunden sind. Dann taucht ein chinesischer Ermittler auf, der allen nicht ganz geheuer ist. **90 Min.**

22 **21.45 Der Zürich-Krimi: Borchert und der verlorene Sohn** 5.1 UT TV-Krimi, D 21. Mit Christian Kohlund, Ina Paule Klink FSK: 12/**90 Min.**
23.15 **Tagesthemen** UT
23.35 **Die Carolin Kebekus Show** UT D 2025 (7/10)
0.05 **Bülent Ceylan – Yallah Hopp** UT Show, D 2025
1.05 **Tagesschau**
1.10 **Nord bei Nordwest: Fette Ente mit Pilzen** UT D 2024 (Wh. v. 20.15) **90 Min.**
2.40 **Tagesschau**
2.45 **Der Zürich-Krimi: Borchert und der verlorene Sohn** 5.1 UT D 2021 (Wh. v. 21.45) FSK: 12/**90 Min.**
4.15 **Deutschlandbilder**

FAMILIENSERIE



20.15 Der Bergdoktor NEU UT

(18/1) 8-tlg. D / Ö 2024 Wechselwirkungen – Hendrik Barlan (Sönke Möhring, r.) erweist sich für Dr. Martin Gruber (Hans Sigl) als echte Herausforderung. Der Patient hat sich einem Langlebigkeits-Lebensstil verschrieben und schluckt Unmengen an Medikamenten. Doch Barlans Tagesablauf nach striktem Plan und sein Gesundheitszustand bereiten dem Arzt Sorgen. – 8 Folgen, do.

21.45 **heute journal** UT
22.15 **Megacitys – Wenn es Nacht wird in ...** NEU UT 2-tlg. Dokureihe, D 2024 (2) Rio de Janeiro
23.00 **Jungle** OO 5.1 UT Abenteuer, Aus / Kol 2017. Mit Daniel Daniel Radcliffe, Alex Russell FSK: 16/**105 Min.**
0.45 **heute journal update**
1.00 **A United Kingdom – Ihre Liebe veränderte die Welt** NEU UT Drama, GB / USA / Tschech. 16. Mit Rosamund Pike FSK: 6/**105 Min.**
2.45 **Unter anderen Umständen: Für immer & ewig** UT Krimi, D 2021 Mit Natalia Wörner, Ralph Herforth FSK: 12/**90 Min.**
4.15 **Blutige Anfänger** UT

SHOW



20.15 Mario Barth präsentiert: Die größten Stars der Comedy

D 25 – Mario Barth (o.) lädt zum zweiten Comedy-Gipfeltreffen. Eingeladen sind zwei Kollegen, die länger auf der Bühne stehen als der Gastgeber (seit 2001): Atze Schröder zog 1998 erstmals vom Leder, ein Jahr darauf feierte Johann König die Premiere seines Programms „Alles Spekulatur!“. Gegen diese Herren sind Paul Panzer (seit 2007), Özcan Cosar (2008) und Sascha Grammel (2010) regelrechte Jungspunde auf der Bühne. Für die weibliche Note sorgt Ilka Bessin alias Cindy aus Marzahn.

22.15 **Sascha Grammel live! Fast fertig** Show, D 2020
0.00 **Sascha Grammel unzensiert – Muskelkater in der Zunge** Show, D 2021
0.10 **Nachtjournal**
0.45 **CSI: Miami** UT (9/11–13) Krimiserie, USA 2011. Du sollst nicht wissen, wer ich bin / Connie und ihre Feinde / Der letzte Widerstand
3.20 **Der Blaulicht-Report**
3.45 **CSI: Den Tätern auf der Spur** (2/8–10) Serie

SHOW



20.15 Das 1% Quiz UT

D 25 – Auch im neuen Jahr treibt Jörg Pilawa (o.) wieder eine Frage um: „Wie clever ist Deutschland, und wie clever sind seine Kandidaten im Studio? In der Folge vom 21. November hatte Pilawa scheinbar besonders kluge Kandidaten im Studio. Nach der 85-%-Frage war noch niemand ausgeschieden. Doch dann kam die 80-%-Frage, die lautete: „Welche Mittelmeerinsel ist hier dargestellt? x ta.“ A) Elba B) Ibiza C) Malta D) Mallorca E) Zypern. Für sechs von 100 Kandidaten war die Show damit schon vorbei. Sie erkannten nicht, dass das „x“ für das mathematische „Mal“zeichen steht und somit Antwort C („Mal ta“) die richtige war.

22.15 **Halbpension mit Schmitz XXL** UT Show, D 2023. Mod.: Ralf Schmitz. Gäste: Pierre M. Krause, Simon Pearce, Janine Kunze, Lisa Feller, Alina Merkau, Oliver Korittke u. a.
0.10 **Murmel Mania** Show, D 2024 (2) (Wh. vom Di.)
2.00 **Das 1% Quiz** UT (v. 20.15)
3.30 **Halbpension mit Schmitz XXL** UT (v. 22.15)

SHOW



20.15 Darüber staunt die Welt NEU

6-tlg., D 25. Die tierischsten Schlamassel (1) – Die Sendung widmet sich diesmal den lustigsten Pannen im Zoo, auf dem Bauernhof und auf Safari, denn genau da lauern verrückte Tiere, die Menschen auf Trab halten. Von Katzen, die ihr Körbchen nicht teilen wollen (o.: Szene), über Ziegen in der Yogastunde, bis hin zu einem Influencer, der gemeinsam mit seinem Bullen kocht: Mit diesen Vierbeinern wird es nie langweilig. – 6 Folg., do.

22.30 **Das große Promi-Büßen** Show, D 2025 (3/8) – Zum Finale der aktuellen Staffel hat Olivia Jones sicher noch die eine oder andere Verfehlung eines Prominenten im Köcher.
0.40 **Reality Backpackers** Dokusoap, D 2025. Mit Maria Bell, Diogo Sangre, Gina Beckmann, Steff Jerkel, Edda Pilz, Hannes Mörl
2.30 **Das große Promi-Büßen** Show, D 2025 (v. 22.30) UT
4.20 **The Last Man on Earth** (4/12+13) Comedyserie, USA 2018. Frühjahrsputz / Entfessle die Bestie 5.1 UT

DO NACHTS

HD auch in HDTV empfangbar, nicht in allen Kabelnetzen verfügbar OO Zweikanal Dolby Surround 5.1 Dolby Digital SW schwarz-weiß UT Untertitel
OnDemand Verfügbar bei Sky On Demand oder in der Mediathek des jeweiligen Senders Bildbeschreibung für Sehbehinderte OmU Original mit Untertiteln

KABEL 1 HD

5.35 Abenteuer Leben Spezial Magazin, D 2023. Gadgets raten mit Fine und Kimmo

5.50 Blue Bloods – Crime Scene New York 16 UT (4/2+3) Krimiserie. Die Stadt, die niemals schläft / Der Preis des Muts (Wh. vom Mo.)

7.35 Castle 16 UT (2/13–15) Krimiserie, USA 2010. Unverhofft / Der dritte Mann / Cuba Libre (Wh. vom Sa.)

10.20 Elementary 16 UT (5/11–14) Serie. Versteckspiel / Ein toter Clown / Fünf Jahre / Tod im Livestream

14.00 Elementary 16 UT (5/15) Krimiserie, USA 2017. Falsche Straßenseite

14.50 Castle 16 UT (2/21) Krimiserie. Keine Ganovenehre

15.50 newstime

16.00 Castle 16 UT (2/22) Krimiserie, USA 2010. Leiche am Stiel. Mit Nathan Fillion, Stana Katic – Kate Beckett und Castle untersuchen den Mord am berühmten Küchenchefs Balthasar Wolf.

16.55 Abenteuer Leben täglich Magazin, D 2025

17.55 Abenteuer Leben Spezial (nach Ansage)

18.55 Achtung Kontrolle! Wir kümmern uns drum NEU Reportagereihe, D 2025

RTL ZWEI HD

5.05 Der Trödeltrupp – Das Geld liegt im Keller Dokusoap, D 2009 - 2013

7.55 Der Trödeltrupp – Das Geld liegt im Keller Dokusoap, D 2013. Sükrü bei Claudia und Tony / Sükrü bei Ursula aus Westerstede

9.55 Der Trödeltrupp – Das Geld liegt im Keller Dokusoap, D 2017. Sükrü bei Heike und Michelle / Sükrü, Mauro und Otto bei Janine

12.55 Hartz und herzlich – Tag für Tag Rostock Dokusoap. Ewiges Hin und Her

14.55 Hartz Rot Gold Reportagereihe, D 2024 (31) Endlich nach Hause!

16.00 News / Wetter

16.05 Hartz Rot Gold Reportagereihe, D 2024 (32) Zerplatzte Träume

17.05 Hartz und herzlich – Tag für Tag Benz-Baracken Dokusoap. Pläne / Altlasten – Nach der Trennung von Martina will Jonas einen beruflichen Neustart wagen.

19.05 Berlin – Tag & Nacht Neues Jahr, neues Glück – Karim hofft, dass Charli sich doch für das Baby begeistern wird. Ungewollt schaltet sich Rick ein.

VOX HD

6.10 CSI:NY (6/15) Serie, USA / Kan 2010. Boxenstopp (v. Di.)

7.05 CSI:NY (6/18) Krimiserie, USA / Kan 2010. Ruhe sanft

8.00 CSI: Vegas (12/4+10) Serie, Kan / USA 2011. Der Prinz und das Zimmermädchen / Der Apfel fault nicht weit vom Stamm (Wh. vom Mo.)

9.50 vox nachrichten

9.55 CSI: Vegas (12/14+15) Krimiserie. Das Debüt der Blutflüsterin / Der Herr im Haus

11.40 CSI: Miami (4/14+16) Krimiserie, USA 2006. Letzte Klappe / Abweichungen

13.30 CSI: Miami (4/19–21) Krimiserie, USA 2006. Angestachelt / Leo & Sienna / Vertippt. Mit David Caruso

16.10 Zwischen Tüll und Tränen Dokusoap, D 2020. Gütersloh, „Passion“ / Gustavsburg, „La petite blanche“ / Hameln, „Palais Blanc“ / Chemnitz, „Glamour“

18.10 Promi First Dates Show, D 22. Gäste: Radost Bokel (Schauspielerin), Andreas Guenther (Schauspieler), Prince Damien (Dschungelkönig), Werner Hansch (Sportreporter), Lisa Feller (Schauspielerin), Liz Baffoe (Schauspielerin)

ARTE HD

5.05 CineKino UT Dokureihe (2) Tschechien und die Slowakei

5.30 Die Welt der Brücken (3) Einfallstore für den Handel

6.25 Journal Junior 6

6.30 Auf Schlangenjagd in Bangkok OV UT Doku, D 19

7.25 Stadt Land Kunst

9.00 D'Artagnan UT Dokufilm, F / Bel 2020 **90 Min.**

10.30 Die Sprache der Tiere UT Doku, GB 2023 (4+5) Teamwork / Gefühlssache

12.00 Märkte der Welt Dokureihe, F 24 (9) Mauretanien

12.40 Stadt Land Kunst

14.15 Mein Schwert für den König Abenteuer, F / It 1960. Mit Jean Marais, André Bourvil, Elsa Martinelli – Der Adlige François de Capestang kämpft mit List gegen Intrigen und Verrat, um den König Louis XIII. zu schützen. FSK: 12/**95 Min.**

15.50 Im Zeichen der Lilie Abenteuer, F / It 1961. Mit Jean Marais, Jean-Louis Barrault FSK: 12/**120 Min.**

17.50 Wildkatzen und Wildhunde START UT 4-tlg. Reihe, F 2022 (1+2) Afrikas Wildkatzen / Europas Wildkatzen

19.20 Journal

19.40 Re: Was Europa bewegt (Thema nach Ansage)

3 SAT HD

6.15 Traumziel Neukaledonien

6.45 Die Marquesas – Vergessene Inseln der Südsee

7.30 Alpenpanorama Reihe

9.10 Elstners Reisen UT Reihe (9) Die Retter der Gorillas

10.40 Auf schmaler Spur durch Indien START 3-tlg. Reihe, D 2011 U. a.: Kalka-Shimla-Bahn / Die Kangra-Valley-Eisenbahn

12.55 Madeira – Insel im Weihnachtsfieber Doku, D 2023

13.00 Die Lederstrumpf-Erzählungen (1): Der Wildtöter 4-tlg. TV-Abenteuer, D / F / Ö 1969 (Wh. vom Sa.) **90 Min.**

14.30 Die Lederstrumpf-Erzählungen (2): Der letzte Mohikaner 4-tlg. TV-Abenteuer, D / F / Ö 1969 Mit Hellmut Lange, Pierre Massimi (v. So.) FSK: 12/**80 Min.**

15.50 Die Lederstrumpf-Erzählungen (3): Das Fort am Biberfluss 4-tlg. TV-Abenteuer, D / F / Ö 1969 (Wh. vom So.) **95 Min.**

17.25 Die Lederstrumpf-Erzählungen (4): Die Prärie 4-tlg. TV-Abenteuer (Wh. vom So.) **95 Min.**

19.00 heute / Wetter UT

19.20 Kaminer inside Dokureihe, Ö / D / CH 2019 Friedrichstadt-Palast

20.00 Tagesschau UT

MORGENS 14

PRIMETIME 2015

KOMÖDIE



20.15 Abgang mit Stil 16 UT

USA 2016. Mit Joey King – Willie (Morgan Freeman, l.), Joe (Michael Caine, M.) und Albert (Alan Arkin, l.), drei Rentner, die 30 Jahre lang für dieselbe Firma gearbeitet haben, leben nun von Sozialhilfe, weil sie von ihrer Bankhaus betrogen wurden. Doch die Rentner lassen sich nicht unterkriegen und schmieden einen Plan: Sie wollen das Geldinstitut ausrauben. FSK: 6/**110/87 Min.**

22.05 Sneakers – Die Lautlosen UT Thriller, USA 1992 Mit Robert Redford, Ben Kingsley – Computerhacker Martin Bishop testet Sicherheitssysteme. Eines Tages bekommt er den ominösen Auftrag, den ultimativen „Code Breaker“ zu stehlen. FSK: 12/**145/120 Min.**

0.30 Robin Hood – König der Diebe UT Abenteuer, USA 1991. Mit Kevin Costner (v. gestern) FSK: 12/**170/137 Min.**

3.20 newstime

3.25 The Fog – Nebel des Grauens UT Horror, USA 1980. Mit Jamie Lee Curtis, A. Barbeau FSK: 16/**85/86 Min.**

4.55 Navy CIS: L.A. START 16 UT (7/1) 24-tlg. Krimiserie, USA 2015. Katz und Maus

DOKUREIHE



20.15 Aggressives Deutschland NEU

D 2025 (1) – Das Format zeigt den Anstieg von Gewalt in Deutschland. Die Kamera begleitet junge Menschen die nicht nur Gewaltprobleme, sondern auch noch Alkoholprobleme haben. Polizisten und Notfallsanitäter wie Fraz Ahmad (r.) müssen sich täglich mit Gewaltsituationen auseinander setzen.

22.20 Mensch Soldat – Unser Leben mit der Bundeswehr Reportage, D 2024 (1) – Der Alltag der Soldaten bei der Bundeswehr in Munster: Christian ist Offizier bei der Armee. Er muss eine Schießübung organisieren. Auch Brittas großer Traum war es, Soldatin zu werden. Sie hat es geschafft und sitzt nun als Ladeschützin im Panzer. Jesko und Sören fahren als Mitglieder einer digitalen Spezialeinheit im neuen Schützenpanzer Puma.

1.10 Autopsie – Mysteriöse Todesfälle U.a.: Serienmorde in Chinatown / Die mysteriöse Matratze / Wie neu geboren / Tödliches Trio / Ohne jeden Beweis

ACTIONKOMÖDIE



20.15 Killer's Bodyguard 2

USA 2021. Mit Samuel L. Jackson UT – Da der Personenschützer Bryce (Ryan Reynolds) keine Lizenz mehr besitzt und unter Beobachtung steht, hat er seinem Beruf abgeschworen. Seine Ärztin rät ihm zu einer Auszeit. Doch daraus wird nichts: Sonia Kincaid (Salma Hayek) zwingt ihn zum Handeln. Ihr Mann Darius befindet sich nämlich in den Händen der Mafia. FSK: 16/**140/102 Min.**

22.35 Nobody UT Action, USA / Jap / China 2021. Mit Bob Odenkirk, Connie Nielsen, C. Lloyd – Der liebenswerte Familienvater Hutch Mansell ist die Ruhe selbst – bis Einbrecher ein Armband seiner Tochter stehlen. Nun gerät er mit einem russischen Gangster aneinander. FSK: 16/**105/83 Min.**

0.20 vox nachrichten

0.40 Medical Detectives Im Namen des Volkes / Der letzte Beweis / Verhängnisvolle Konfrontation / Tödliche Gefahr / Spuren im Schnee / Süßes Gift

5.25 CSI:NY (6/22) Krimiserie Das Fenster zum Hof. Mit Gary Sinise, Anna Belknap

ABENTEUER



20.15 Die drei Musketiere

USA 1948. Mit Lana Turner UT, June Allyson – Der junge D'Artagnan (Gene Kelly) reist aus der Gascogne nach Paris, um sich den königlichen Musketieren anzuschließen. Gemeinsam durchkreuzen sie eine Intrige des Kardinals Richelieu und seiner Komplizin Lady de Winter gegen die Königin. FSK: 12/**120 Min.**

22.15 Gene Kelly – Der mit dem Regen tanzt NEU UT

Doku, F 24 – US-Star Gene Kelly war ein Allrounder. Vor allem triumphierte er als Tänzer. Dabei blieb er seiner einfachen Herkunft stets verbunden.

23.10 Bernstein & Gershwin – Zwei Amerikaner in Paris NEU Konzert, F 23. Werke v. Bernstein, Gershwin, Bizet u. Offenbach. Mit Orchestre National de France, Dirig.: Stéphane Denève. Klavier: Lise de la Salle

23.55 Valmont Liebesdrama, F / USA 1989. Mit Colin Firth FSK: 16/**135 Min.**

2.10 Mythos Marrakesch Doku, Mar 2024 OV UT

2.55 Der Blob UT (Wh. v. Sa.)

3.45 Samuel OV UT (1/14) Animation. Der Schulanfang

DRAMASERIE



20.15 Der Palast START UT (1/1)

3-tlg. D / Pol 2022. Mit Anja Kling, Heino Ferch, Hannes Wegener – 1988 in Ostberlin: Als Marlene Wenninger (Svenja Jung in einer Doppelrolle) die DDR besucht, traut sie ihren Augen kaum: Auf der Bühne des Friedrichstadtpalastes tanzt eine Frau, die ihr zum Verwechseln ähnlich sieht. Kein Wunder, denn Christine Steffen ist ihre bis dahin unbekannte Zwillingsschwester.

21.40 Der Palast UT (1/2+3)

Dramaserie, D / Pol 2022 Mit Luise Befort – Christine übernimmt die Identität ihrer Schwester Marlene und reist in den Westen. Sie muss in Kauf nehmen, dass ihr Solo auf der Bühne des Friedrichstadt-Palasts von Bettina getanzt wird. Es wird gefährlich, als Christine in Bamberg an einem Geschäftsessen teilnehmen und Marlene vor dem Gastchoreograf Williams vortanzen soll.

0.35 Der Palast UT (1/1–3)

5.00 Traumorte Dokureihe, D 2024. Emilia-Romagna

5.45 Korsika – wilde Schönheit UT Doku, D 2018

22 DO NACHTS

Altersempfehlungen: 3 ab 3 Jahren **Serieninfo:** Sendungs- o. Folgentitel (1/2) = 1. Staffel / 2. Folge
Aktuelle Programminfos und -änderungen auf **www.tvdigital.de** genial gelungen geht so grausig

MORGENS 14 – 20 15 – NACHTS

WDR HD

14
- 8.25 **Triff...** 8 Reihe, D 24
- 9.15 **Schmeckt. Immer.** UT
- 9.45 **Aktuelle Stunde**
- 10.30 **Lokalzeit-Geschichten**
- 10.55 **Erlebnisreisen** Reihe
- 11.10 **Normandie – Austern mit Aussicht** UT Doku
- 11.55 **Elefant & Co.** UT
- 12.45 **aktuell** Nachrichten
- 13.00 **Das Waisenhaus für wilde Tiere** Dokureihe
- 13.50 **Panda, Gorilla & Co. spezial** UT Reihe, D 14 (17) Schlangenfarm
- 14.20 **Rentnercops** (1/1+2) START Krimiserie, D UT 2015. Verdamp lang her / Solang man Träume noch leben kann
- 16.00 **aktuell** Nachrichten
- 16.15 **Hier und heute** UT Reportagereihe, D 25
- 18.00 **aktuell / Lokalzeit** UT
- 18.15 **Der Haushalts-Check mit Yvonne Willicks** Magazin, D 2024 UT
- 18.45 **Aktuelle Stunde**
- 19.30 **Lokalzeit** Magazin
- 20.00 **Tagesschau** UT Nachr.

20 15

SHOW



- 20.15 **Die Hirschhausen-Show – Was kann der Mensch?** D 2024 (1) – Arzt und Moderator Eckart von Hirschhausen (o.) zeigt, zu welchen spektakulären Höchstleistungen der Mensch in der Lage sind und erklärt, warum das so ist.
- 21.45 **aktuell** Nachrichten
- 22.15 **Die Hirschhausen-Show – Was kann der Mensch?** UT Show, D 24 Mit Smudo, Katrin Bauerfeind, Linda Zervakis
- 23.45 **Maria Mafiosi** UT Komödie, D 2017. Mit Lisa Maria Potthoff, S. Kaya FSK: 12/**85 Min.**
- 1.10 **Rentnercops** (1/2) UT

NDR HD

- 9.00 **Nordmagazin**
- 9.30 **Hamburg Journal**
- 10.00 **SH-Magazin** UT
- 10.30 **buten un binnen extra**
- 11.00 **Hallo Niedersachsen**
- 11.30 **mareTV...** UT Dokureihe
- 11.40 **Elvis und der Kommissar** (1/3) UT
- 12.25 **In aller Freundschaft**
- 13.10 **In aller Freundschaft – Die jungen Ärzte** UT
- 14.00 **Deutsche Genussregionen, die Sie kennen sollten** UT Doku, D 24
- 15.00 **Kleinstadtperlen des Nordens, die Sie kennen sollten** Reportage
- 16.00 **NDR Info** UT Nachr.
- 16.15 **Hofgeschichten** UT Reihe. Unsere Lieblinge
- 17.00 **NDR Info** UT Nachr.
- 17.10 **Seehund & Co.** (148)
- 18.00 **Ländermagazine**
- 18.15 **Die Nordreportage** NEU Doku, D 24. Einsatz für die Polizei Wolfsburg
- 18.45 **DAS!** Magazin, D 25
- 19.30 **Ländermagazine**
- 20.00 **Tagesschau** UT Nachr.

DOKUFILM



- 20.15 **Island im Winter – Glühende Lava und ewiges Eis** UT D 21 – Die Doku zeigt feuerspeiende Krater, ewige Gletscher (o.), tosende Wasserfälle, mystische Nordlichter und die liebenswerten Einwohner Islands.
- 21.45 **NDR Info** UT Nachr.
- 22.00 **HIP: Ermittlerin mit Mords-IQ** (4/1+2) NEU UT 8-tlg. Krimiserie, F 2024 Die Versetzung / Der Abschied – Ermittlerin Alvaro untersucht den Mord an einer Hausfrau, die heimlich Drogen verkaufte.
- 0.00 **Reeperbahn Spezialeinheit FD 65** UT Reihe

BAYERN HD

- 8.55 **Tele-Gym** UT Magazin
- 9.10 **Dahoam is Dahoam** (600+601) Serie, D 10
- 10.10 **Pinguin & Co.** UT
- 11.00 **Giraffe & Co.** UT
- 11.50 **Die fliegenden Wildesel von Kasachstan** Reportage, D 2018 UT
- 12.35 **Gefragt – Gejagt** UT
- 13.20 **Quizduell-Olymp** UT Show, D 2021 (7/49)
- 14.10 **WaPo Berlin** (3/7) Serie, D 2023. Wunschkind. Mit S. Terziyan
- 15.00 **aktiv und gesund** UT Magazin, D 2021. Achtsamkeit / Transfette / Raucher-Entwöhnung
- 15.30 **Schnittgut. Alles aus dem Garten** Magazin
- 16.00 **BR24** UT Nachrichten
- 16.15 **Wir in Bayern** UT
- 17.30 **BR regional** Magazin
- 18.00 **Abendschau** Mag.
- 18.30 **BR24** UT Nachrichten
- 19.00 **mehr/wert** Magazin
- 19.30 **Am Brotjacklriegel** UT Reportagereihe, D 21
- 20.00 **Tagesschau** Nachr.

SHOW



- 20.15 **Martin Frank – Live auf der Bühne!** D 23. Höhepunkte aus „Einer für alle – Alle für keinen“ – Kabarettist Martin Frank (o.) wirft einen frechen Blick auf das absurde Leben auf der Erde.
- 21.00 **Luise Kinseher – Live auf der Bühne!** NEU UT Show, D 2024
- 21.45 **BR24** UT Nachrichten
- 22.00 **Find the Liar, Mittermeier** UT Talkshow, D 2024. Gäste: Uschi Glas, Maxi Gstettenbauer, André Ortolf
- 22.45 **School of Champions** START (1/1+2) 8-tlg. Dramaserie, CH / Ö / D 2024
- 0.15 **Startrampe COVERED**

SWR HD

- 8.40 **In aller Freundschaft – Die jungen Ärzte** UT
- 9.30 **Tierärztin Dr. Mertens** (3/7) UT Arztserie, D 09
- 10.20 **Nashorn & Co.**
- 10.50 **Eisenbahnromantik**
- 11.50 **Verrückt nach Meer** UT
- 12.40 **ARD-Buffet** UT Magazin
- 13.25 **Schlauberger – Quizzen, was Spaß macht!** Show, D 2010 (17) UT
- 13.55 **Gefragt – Gejagt** UT Show, D 2024 (794)
- 14.40 **Meister des Alltags** Show, D 2019. Das UT Wissensquiz (164) Rateteam: Enie van de Meiklokjes, Bodo Bach, Alice Hoffmann, Giovanni Zarrella
- 15.10 **Quizduell-Olymp** UT Show. Gäste: Roman Weidenfeller, Katrin Müller-Hohenstein
- 16.05 **Kaffee oder Tee** UT Magazin, D 2025 Dazw.: **17.00 Aktuell**
- 18.00 **Regionalprogramm**
- 20.00 **Tagesschau** Nachr.

REPORTAGE



- 20.15 **Traumstrände, die Sie kennen sollten** D 2024 – Wer von weißen Sandstränden und Kokospalmen träumt sowie die Hängematte liebt, ist auf One Foot Island (o.) im Südpazifik genau richtig.
- 21.45 **Aktuell BW+RP+SL**
- 22.00 **Watzmann ermittelt** START (1/1+2) UT 8-tlg. Krimiserie, D 2019. U. a.: Der Alte vom Berg – Ein Zeuge behauptet, jemand hätte den dementen Josef in eine Schlucht stoßen wollen.
- 23.35 **30 Jahre Jazzopen Stuttgart** NEU Konzert, D 24
- 0.20 **Best of Jazzopen Stuttgart** Konzert, D 24

HESSEN HD

- 8.50 **Die Ratgeber** UT
- 9.20 **Hessen à la carte** UT
- 10.05 **Morden im Norden** UT
- 10.55 **Heiter bis tödlich – Nordisch herb** (1/2)
- 11.45 **Mein süßes Geheimnis** TV-Komödie, D / Ö UT 2006. Mit Friedrich von Thun FSK: 6/**85 Min.**
- 13.10 **Rentnercops** (5/1) START 8-tlg. Krimiserie, D 21
- 14.00 **strassenstars** Show
- 14.30 **Gefragt – Gejagt** UT Show, D 2022 (645)
- 15.15 **Die Husky-Familie** UT Doku, D 2011 (1) Ein Leben im Schnee
- 16.00 **hallo hessen** Mag.
- 16.45 **Hessenschau** Mag.
- 17.00 **hallo hessen** Mag.
- 17.45 **Hessenschau** Mag.
- 17.55 **hessenschau Sport**
- 18.00 **Maintower** Magazin
- 18.25 **Brisant** UT Magazin
- 18.45 **Die Ratgeber** UT
- 19.15 **alle wetter** Nachr.
- 19.30 **Hessenschau** Mag.
- 20.00 **Tagesschau** UT Nachr.

DOKU

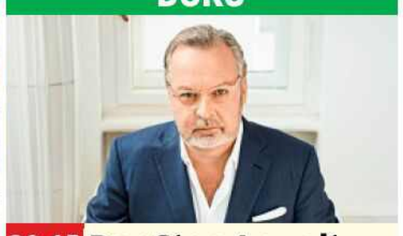

- 20.15 **Der Star-Anwalt: Christian Schertz und die Medien** UT D 2024 – Bei vielen Skandalen spielte der gefürchtete Medienanwalt Christian Schertz (o.) eine Rolle.
- 21.15 **Raus aus der Angst** UT Reihe. Tötende Keime
- 22.00 **Past Forward** UT
- 22.30 **Hessenschau** Mag.
- 22.45 **Glückskind – Der schwule Filmemacher Rosa von Praunheim ist 80** UT Doku, D 2022
- 23.40 **Frontmen – die größten Rockstars aller Zeiten** Reihe, GB 2023
- 1.05 **Mein süßes Geheimnis** TV-Komödie, D / Ö 06 (v. 11.45) FSK: 6/**85 Min.**

MDR HD

- 8.55 **In aller Freundschaft – Die jungen Ärzte** (8/32) Serie, D 2023
- 9.45 **Pr. nach Ansage**
- 10.35 **Elefant & Co.**
- 11.00 **In aller Freundschaft** (874+875) Klinikserie
- 12.30 **Cinderella 80 (1)** TV-Musikromanze, It / F 1984. Mit Bonnie Bianco, P. Cosso FSK: 6/**88 Min.**
- 14.00 **MDR um 2** Magazin
- 14.25 **Elefant & Co.** Zoogeschichten, D 14 Hinters Licht geführt
- 15.15 **Gefragt – Gejagt** Show, D 2022 (623)
- 16.00 **MDR um 4** Magazin, D 2025. Sofa Workout – ganz einfach fit bleiben!
- 17.45 **aktuell** Nachrichten
- 18.05 **Wetter für 3** Nachr.
- 18.10 **Brisant** Magazin
- 18.54 **Sandmann** 3 Reihe, D 2024. Dr. Brumm – Dr. Brumm fährt Kanu
- 19.00 **MDR Regional** Mag.
- 19.30 **aktuell** Nachrichten
- 19.50 **MDR Garten** Mag.

DOKUFILM



- 20.15 **Musik-Legenden** D 23 – Wolfgang UT Lippert (o.) nimmt die großen Musiker im Osten in Augenschein. Es werden Tamara Danz, Herbert Roth, die Hertel Familie und Achim Mentzel vorgestellt.
- 21.45 **aktuell** Nachrichten
- 22.10 **Angst in den Augen – Einer der berüchtigtsten Kriminalfälle der DDR-Geschichte** UT Dokufilm, D 2024
- 23.40 **Polizeiruf 110: Im Alter von...** Krimi, DDR 1974. Mit Peter Borgelt FSK: 12/**70 Min.**
- 0.50 **Jeanny – Das fünfte Mädchen** TV-Thriller, Ö / D 2021 FSK: 12/**95 Min.**

DO

PHOENIX HD

- 5.30 **Morgenmagazin**
- 9.00 **phoenix vor ort**
- 9.15 **phoenix plus**
- 10.00 **phoenix vor ort**
- 10.15 **phoenix plus**
- 11.45 **phoenix vor ort**
- 12.30 **phoenix plus**
- 14.00 **phoenix vor ort**
- 14.15 **Doku**
- 17.30 **phoenix der tag**
- 18.00 **Dokumentation**
- 18.30 **Uns Uwe**
- 19.15 **Gerd Müller – Der Bomber der Nation**
- 20.00 **Tagesschau** UT
- 20.15 **Die schönsten Landschaften der Welt** Dokureihe, GB 2022
- 21.45 **heute-journal** UT
- 22.15 **Ein Leben in zehn Fotos** UT Dokureihe, GB 2021/ Elizabeth Taylor / Amy Winehouse / John Lennon
- 0.30 **Die schönsten Landschaften der Welt**

ONE HD

- 13.50 **Entführen für Anfänger** TV-Komödie, D 2024 **90 Min.**
- 15.20 **Mit Schirm, Charme und Melone** SW (4/14) Krimiserie
- 16.10 **Akte Ex** (2/8) Serie
- 17.05 **Rote Rosen** (1068+1069) Telenovela
- 18.40 **Sturm der Liebe** (4208+4209) Telenovela
- 20.15 **Grießnockerlaffäre** Krimikomödie, D 2017 Mit Sebastian Bezzel, S. Schwarz FSK: 12/**90 Min.**
- 21.45 **Gags – Comedy Deluxe** Show, D 2024
- 22.00 **Die Carolin Kebekus Show** Show, D 2024
- 22.35 **Kranitz – Bei Trennung Geld zurück** START (1/1+5) 6-tlg. Comedyserie, D 2021
- 23.55 **Grießnockerlaffäre** Krimikomödie, D 2017 (v. 20.15) FSK: 12/**90 Min.**

ZDF NEO HD

- 11.00 **Durchs wilde Kurdistan** UT Abenteuer, D / Span 1965. Mit Lex Barker FSK: 6/**100 Min.**
- 12.40 **Winnetou III** UT Western, D / Jugoslawien / It 1965 FSK: 6/**90 Min.**
- 14.10 **Death in Paradise** (7/5+6) Krimiserie
- 15.50 **The Rookie** (5/7+8)
- 17.15 **Ich heirate eine Familie** UT (2/4+5)
- 18.45 **Ich heirate eine Familie** UT (3/1+2) Schumanns Winterreise (1+2)
- 20.15 **White House Down** Action, USA 2013. Mit Channing Tatum, Jamie Foxx FSK: 12/**120 Min.**
- 22.15 **2 Guns** UT Actionkomödie, USA 2013. Mit Denzel Washington, P. Patton FSK: 16/**100 Min.**
- 23.55 **Ghostbusters** 5.1 UT Komödie, USA 84. Mit Bill Murray FSK: 12/**95 Min.**

ZDF INFO HD

- 13.45 **Energiesicherheit mit Biogas? Wenn aus Abfall Energie wird**
- 14.15 **Leschs Kosmos** UT
- 15.15 **Terra X Harald Lesch**
- 18.45 **Terra X: Das Eiszeit-Rätsel – Warum starben die Riesentiere aus?** UT Doku
- 19.30 **Terra X: Mammuts – Stars der Eiszeit** UT Dokureihe, D 2014
- 20.15 **Rückkehr der Mammuts? Die Wiederbelebung ausgestorbener Arten** NEU Doku, D 24
- 21.00 **Terra X: Sternstunden der Evolution mit Dirk Steffens** START UT Dokureihe, D 2016 (1–3)
- 23.15 **Rätselhafte Venus von Willendorf – Die Frau in der Steinzeit** Doku
- 0.00 **Lady Sapiens – Auf den Spuren eines Steinzeit-Mythos**

TAGESSCHAU 24 HD

- 20.00 **Tagesschau**
- 20.15 **Schlaue neue Welt – Das KI-Wettrennen**
- 21.45 **Tagesschau**
- 22.00 **Money Maker**
- 22.30 **Eingeschneit und festgefroren – Als der Norden im Schnee versank**
- 23.15 **Tagesthemen**
- 23.35 **Tagesschau**
- 0.20 **Tagesschau 2005**

DF1 HD

- 19.00 **Spitzenköche im Ikarus** Show, Ö 2022
- 19.30 **Spitzenköche im Ikarus** START Show, Ö 2022 (28)
- 20.00 **Einfach gut leben**
- 20.15 **Traumberuf Bergführer** Dokureihe, Ö 2020
- 21.15 **Heimatleuchten** NEU Dokureihe, Ö 2023 (208)
- 22.15 **Meiberger – Im Kopf des Täters** (2/6)
- 23.15 **Dauerwerbesendung**

WELT HD

- 18.00 **Die Welt am Abend**
- 18.10 **Meine WELT** Magazin
- 18.15 **Die Welt am Abend**
- 20.10 **Meine WELT** Magazin
- 20.15 **Power auf Achsen**
- 21.10 **Gewichtheber auf Rädern** Doku, D 2022
- 22.05 **Stahl-Gigant auf Reisen** Doku, D 2018
- 23.05 **Held des Ackers**
- 0.05 **Baumaschine auf vier Beinen** Doku, D 2023

NTV HD

- 18.15 **Telebörse**
- 18.30 **ntv reisen**
- 19.15 **Telebörse**
- 19.30 **News Spezial**
- 20.15 **Der Zweite Weltkrieg** Doku, F 2008 (1+2)
- 22.05 **Adolf Hitler** NEU Dokureihe, Aus 2024 (1)
- 23.15 **Telebörse**
- 23.30 **Adolf Hitler** NEU Dokureihe, Aus 2024 (2)
- 0.20 **Hitlers Jurassic Park**

HD auch in HDTV empfangbar, nicht in allen Kabelnetzen verfügbar · OO Zweikanal · Dolby Surround · 5.1 Dolby Digital · SW schwarz-weiß · UT Untertitel · **OnDemand** Verfügbar bei Sky On Demand oder in der Mediathek des jeweiligen Senders · Bildbeschreibung für Sehbehinderte · OmU Original mit Untertiteln

RBB HD

8.25 **Abendschau** Magazin
8.50 **Guck mal Retro** Reihe
9.00 **In aller Freundschaft**
10.30 **In aller Freundschaft – Die jungen Ärzte**
11.20 **Pinguin, Löwe & Co.** UT
12.10 **Heiter bis tödlich** (1/2)
13.00 **Unterwegs in Berlin-Marzahn** Doku, D 2020
13.10 **Kochen mit Martina und Moritz** UT Magazin
13.40 **Nordisch herb** (1/3)
14.30 **Mit einem Rutsch ins Glück** UT TV-Komödie, D 03. Mit A. Kruse **90 Min.**
16.00 **Unterwegs in Neukölln** Doku, D 2019
16.15 **In aller Freundschaft – Die jungen Ärzte** (3/22) Vertrau mir!
17.05 **Panda, Gorilla & Co. spezial** Reihe, D 10
17.53 **Sandmann** 3 Reihe
18.00 **rbb24** Nachrichten
18.10 **wetter** Nachrichten
18.15 **Alles auf Rädern** Doku
18.45 **Brisant** UT Magazin
19.30 **Regionales** UT Mag.
20.00 **Tagesschau** UT Nachr.

DISNEY CHANNEL HD

6.55 **Bluey** 4 Animation
7.20 **Spidey** 6 Animation
7.45 **Arielle die Meerjungfrau – Wie alles begann** 6 Animation, USA 2008 **75/74 Min.**
9.00 **Disneys Lilo & Stitch** 6
11.25 **Mystery Lane** 6 Trick
12.40 **Micky Maus** 3
12.50 **Die Beni Challenge** 6
13.15 **Miraculous** 8 Trick
14.05 **Primos** 8 Animation
14.40 **Lilo & Stitch** 6 Trick
15.00 **Big City Greens** 6
15.45 **Phineas und Ferb** 8
16.20 **Willkommen im Haus der Eulen** 6 Trickserie
16.45 **Chip und Chap: Das Leben im Park** 6
17.20 **Hamster & Gretel** 8
17.45 **Bluey** 4 Animation
18.25 **Big City Greens** 6
19.00 **Miraculous** 8 Shadow Moths Falle (1+2)
19.45 **Jessie** 10 Comedyserie, USA 2011. Jessie singt und Luke tanzt
20.10 **Micky Maus** 3 (5/17) Das Goofy-Puzzle

KIKA HD

6.20 Shaun, das Schaf 3 **6.35** Feuerwehrmann Sam 3 **6.55** Der Elefant 3 **7.20** Mama Fuchs und Papa Dachs 3 **7.45** Sesamstraße 3 **8.10** Lieselotte 6 **8.25** Petronella Apfelmus 4 Animationsserie **8.50** Animanimals 6 **9.00** Zogg 4 **9.25** Grisu – Der kleine Drache 3 **10.25** Ritter Rost – Eisenhart und voll verbeult 4 Animation, D 2013 **75 Min.**
11.40 Die Schlümpfe 6 **12.35** Timm Thaler oder das verkaufte Lachen. Kinderfilm, D 2017 **95 Min.** **14.10** Einstein 10
15.00 Eine lausige Hexe 6
15.50 **Peter Pan** 6 Animation
16.35 **Klincus** 6 Trickserie
17.40 **Snowsnaps' Winterspiele** 4 Animation
17.50 **Wickie** 4 Animation
18.10 **Biene Maja** 3 Trick
18.35 **Conni** 4 Trickserie
18.47 **Baumhaus** 8 Magazin
18.50 **Sandmann** 3 Reihe
19.00 **Robin Hood** 6 Serie
19.25 **Löwenzahn** 6 Doku
19.50 **logo!** 8
20.00 **Terra X-Show Kids** 10

SAT.1 GOLD HD

5.15 **K11 – Die neuen Fälle**
5.35 **Leben und genießen kompakt** Magazin
5.50 **Richterin Barbara Salesch** Gerichtsshow
7.25 **Richter Alexander Hold** Gerichtsshow
10.05 **Unsere kleine Farm** (3/13+14) Familienserie
11.55 **Ein Engel auf Erden** (1/10) Freundschaften
12.50 **Die Waltons** (5/21)
13.45 **Unsere kleine Farm** (3/15+16) Familienserie
15.25 **Diagnose: Mord** (7/16+17) Krimiserie
17.10 **Hart aber herzlich** (2/5) Detektivserie
18.05 **Cold Case** (6/21) Serie
18.55 **K 11 – Kommissare im Einsatz** Reihe, D 2008
20.15 **Einsatz mit Herz – Die Notfallhelden** Dokusoap, D 2024
22.05 NEU **Lebensretter hautnah – Wenn jede Sekunde zählt** Reihe, D 2024
23.50 **Richterin Barbara Salesch** Gerichtsshow
2.50 **Richter A. Hold**

SPORT 1 HD

6.00 **Teleshopping** Werbesendung
7.00 **Car Maniac** Magazin
8.40 **Die PS-Profis – Mehr Power aus dem Pott**
9.10 **Neighbourhood Blues – Streifenpolizei im Einsatz** Dokureihe, GB 2018
12.30 **Poker: World Series** Aus Las Vegas
13.30 **Darts-WM** Aus London 3. & 4. Viertelfinale
16.30 **Poker: World Series** Aus Las Vegas
17.30 **Exatlon Germany – Die Mega Challenge** Show, D 2024. Moderation: Jochen Stutzky
19.30 LIVE **Darts-WM** Aus London. Countdown
20.30 LIVE **Darts-WM** Aus dem Alexandra Palace in London Halbfinale
0.30 **Poker: World Series** Aus Las Vegas
2.30 **Die PS-Profis – Mehr Power aus dem Pott**
3.00 **Teleshopping** Bis 5.00

EURO SPORT 1 HD

8.30 **Skispringen: Vierschanzentournee**
10.00 **Langlauf** Tour de Ski: 20 km freier Stil H/D
11.30 **Snooker: Main Tour** UK Championship
14.00 **Langlauf** Tour de Ski: 15 km klassisch Herren
14.45 **Langlauf** Tour de Ski: 15 km klassisch Damen
15.30 **Skispringen: Vierschanzentournee** 2. Station (HS 142)
17.00 **Langlauf** Tour de Ski: 15 km klassisch Herren
17.30 **Langlauf** Tour de Ski: 15 km klassisch Damen
18.00 **Snooker: Main Tour** UK Championship
19.00 **Sandriders** Magazin
20.00 **Snooker: Main Tour** UK Championship
21.00 **Skispringen: Vierschanzentournee** 2. Station (HS 142)
22.30 **Langlauf** Tour de Ski: 15 km klassisch H/D
0.00 **Snooker: Main Tour** Scottish Open. Finale (Sendeschluss: 1.30)

TV-KRIMI



20.15 **Polizeiruf 110: Fremde im Spiegel**
D 2010 – Kommissarin Herz (Imogen Kogge) erfährt durch einen anonymen Anruf vom Mord an der Polizeischülerin Christine Teichow. FSK: 12/**90 Min.**

21.45 **rbb24** Nachrichten
22.00 **2024 – Das Quiz** Show D 2024. Der Jahresrückblick zum Mitraten und Mitspielen. Rateteam: Günther Jauch, Barbara Schöneberger, Florian Silbereisen, Jan Josef Liefers
1.15 START **Limbo – Gestern waren wir noch Freunde** (1/1+2) 6-tlg. Dramaserie, S 23

ABENTEUER



20.15 **Die Jagd zum magischen Berg**
USA 2009 – Der Taxifahrer Jack (Dwayne Johnson) kutschiert in Las Vegas die Zwillinge Sara und Seth. Die behaupten, Außerirdische zu sein, die die Welt vor einer Invasion retten wollen. FSK: 12/**110/94 Min.**

22.05 **Liebe auf Umwegen** Liebeskomödie, USA 2004 – Die Modelagentin Helen wird auf einen Schlag von der Tante quasi zur Mutter. Das ändert ihr Leben völlig. **135/114 Min.**
0.20 **Hör' mal, wer da hämmert** (2/6)
0.55 **Maman & Ich** 10 (28)

SUPER RTL HD

5.55 Peppa Wutz (5/13+30) 3
6.05 Paw Patrol 6 **6.35** Caillou 3 **7.10** Rubble & Crew 4 **7.50** Paw Patrol 6 **8.15** Die Tom und Jerry Show 6 **10.05** Große Haie – kleine Fische. Animation, USA 2004 **80/86 Min.** **11.25** Paw Patrol 6
12.45 Die Patrick Star Show 6
13.10 SpongeBob 6 **13.30** Angelo 8 Serie **14.10** ALVINNN!!! 6 **14.40** Jade Armor 6 **15.05** Die Patrick Star Show 6 **15.30** Monster Loving Maniacs 7
16.10 SpongeBob 6 **17.05** Rubble & Crew 4 **17.40** ALVINNN!!! 6 Animationsserie
18.30 **Grizzy und die Lemminge** 6 Animation
19.15 START **Uferpark – Gute Zeiten, wilde Zeiten** (1) 26-tlg. Soap, D 2024
19.35 **Angelo** 8 Serie
20.15 **CSI: Miami** (2/16–18) Krimiserie, USA 2004 Weiße Spur / Falschgeld / Störmanöver
22.55 **CSI: Miami** (2/16+17)
0.45 **Teleshopping**

RTL UP

5.30 **Das Familiengericht**
6.55 **Das Jugendgericht**
9.45 **Der Blaulicht Report**
12.40 **Das Familiengericht**
15.10 **Der Blaulicht Report** U. a.: Fensterputzender Spanner filmt Frauen-Mord / Förster findet Sarg im Wald / Schwangere trinkt und raucht mit ihrer Mutter
17.50 **Das Strafgericht** Gerichtsshow. Meine Tochter, deine Tochter / Beziehung zu dritt / Tatort Schwimmbad
20.15 **Monk** (4/10–13) Krimiserie. Mr. Monk betritt die Modewelt / Mr. Monk erinnert sich an nichts / Mr. Monk und das Geheimnis einer Ehe / Mr. Monk auf der Jagd nach dem verschwundenen Juwel
23.25 **Monk** (4/10–12)
1.25 **Teleshopping** Werbung
2.25 **Das Strafgericht**
3.55 **Das Jugendgericht**

TELE 5 HD

6.25 **Infomercial**
7.25 **Joyce Meyer – Das Leben genießen**
7.55 **Infomercial**
15.00 **Raumschiff Enterprise** (3/23) (Wh. v. gestern)
16.05 **Infomercial**
16.10 **Star Trek – Raumschiff Voyager** (2/7) Sci-Fi-Serie (v. gestern)
17.10 **Star Trek – Deep Space Nine** (2/25)
18.05 **Raumschiff Enterprise** (3/24) Sci-Fi-Serie
19.10 **Star Trek – Raumschiff Voyager** (2/8)
20.15 **Independents – War of the Worlds** Sci-Fi, USA 2016. Mit Jacquelin Arroyo FSK: 12/**105/88 Min.**
22.00 **Spartacus: Blood and Sand** (1/13) Actionserie, USA 2010. Tötet sie alle
23.00 START **Spartacus: Blood and Sand** (2/1) 10-tlg. Serie, USA 12. Auf der Flucht
0.00 **Atlantic Rim** Sci-Fi, USA 2013. Mit Graham Greene FSK: 12/**100/82 Min.**

NITRO HD

7.40 START **Law & Order Paris** (1,3,4) 8-tlg. Krimiserie, F 2007
10.10 **Matlock** (5/20–22)
12.55 **MacGyver** (2/2+3)
14.45 **Alle unter einem Dach** (2/7+8) Sitcom
15.35 **Ein Käfig voller Helden** (5/24+25)
16.30 **M.A.S.H.** (5/5–8) Comedyserie. U. a.: Mein Gott, Lieutenant!
18.20 START **Ein Käfig voller Helden** (6/1+2) 24-tlg. Comedyserie, USA 70 Louis ist ein Teufel / Experten unter sich
19.15 **Alle unter einem Dach** (2/9+10) Sitcom. Musik aus der Unterhose / Albtraum mit Urkel
20.15 **Law & Order** (22/20–22) Krimiserie Besinnungsfahrt / Der beste Job der Welt / Offene Wunden
22.55 **Law & Order** (22/20–22) Krimiserie
1.15 **Teleshopping**

KABEL 1 DOKU HD

18.45 **Wettkampf der Waffenschmiede**
20.15 START **Inside FBI** 10-tlg. Reihe, USA 2023 (1+2)
21.10 START **Buried in the Backyard** 16-tlg. Dokureihe, USA 2021 (1+2)
22.45 START **The Mark of a Killer** 6-tlg. Dokureihe, USA 2019 (1+2)
0.10 START **Vorläufig festgenommen!** 9-tlg. Dokusoap

VOX UP HD

17.20 START **Law & Order Paris** (1) 8-tlg. Krimiserie, F 2007. Schattenbilder
18.15 **Law & Order Paris** (1/3+4) Krimiserie, F 07. Kaltblütig / Süchtig
20.15 **Die Beet-Brüder** Dokusoap, D 2017 (5–7) In Hamm / In Drensteinfurt / Niederdürenbach
23.10 **Die Beet-Brüder**
0.15 **Die Beet-Brüder**

NICKELODEON HD

13.50 **Bei den echten Louds** 6
14.15 **Die Casagrandes** 6
14.40 **Bei den Louds** 6
15.30 **SpongeBob** 6
16.20 **Schere, Stein, Papier** 8 Trickserie
16.45 **SpongeBob** 6
17.35 **Patrick Star Show** 6
18.00 **Kamp Koral** 6
18.25 **Die Casagrandes** 6
18.50 **Bei den Louds** 6
20.05 **SpongeBob** 6

SIXX HD

6.10 **Die Super-Makler – Top oder Flop?**
9.30 **Luxe Listings: Sydneys Immobilienmakler**
11.25 **Gilmore Girls** (1/7–10)
15.00 **Desp. Housewives** (6/21–23) Serie
17.35 START **Desp. Housewives** (7/1) 23-tlg. Dramedyserie, USA 2010. Wer erinnert sich an Paul?
18.30 **Charmed...** (3/21+22) Serie, USA 2001. Die Todesfee / Das Ende
20.15 **Detective Laura Diamond** (1/17+18) Krimiserie. Laura und das Start-Up / Laura und der tote Seemann
22.05 **Criminal Minds** (1/8+10) Krimiserie
23.55 **Detective Laura Diamond** (1/17+18) Krimiserie, USA 2014
1.30 **Criminal Minds** (1/8+10) Krimiserie

PRO 7 MAXX HD

11.45 **Border Patrol New Zealand** (2)
12.05 **Border Patrol USA**
13.40 **Auction Hunters**
15.10 **Storage Wars**
16.45 **Boruto** 8 (227+228)
17.35 **The Knight in the Area** (1/3) Anime
18.00 **Spy x Family** 10 (1/4)
18.30 **Dr. Stone** 8 (3/13)
18.55 **Detektiv Conan** 8 UT (144) Animeserie
19.20 **Futurama** UT (4/6)
19.50 START **Family Guy** UT (16/1) 20-tlg. Trickserie, USA 2017
20.15 START **Inside James Bond** UT 6-tlg. Doku, USA 2023 Die Lizenz zum Filmen / James Bond in Gefahr
22.00 **NXT** Wrestling
23.40 START **Paranormal on Tape – Übernatürliche Aufnahmen** UT 8-tlg. Dokureihe, GB 2019 (1–4)
2.35 **Inside James Bond** UT

DMAX HD

8.50 **Die Aquarium-Profis**
9.50 **Infomercial**
10.15 **Helden des Hafens**
13.15 **Inkasso Air** Dokusoap
14.15 **Der Germinator – Ein deutscher Cop in Texas** Dokureihe
17.15 **Hardcore Pawn** Dokusoap. Drop the Bomb / Total Meltdown / Aftermath / Final Decision
19.15 **Kings Of Cash – Die Pfandleiher** Dokusoap, Scheidungsgold
20.15 **Feuerwache 3 – Alarm in Rostock** Dokusoap (1) 24 Stunden Schicht
21.15 **112: Feuerwehr im Einsatz** Dokusoap (1) Rettung vom Spielturm
22.15 NEU **Notaufnahme: Samstagnacht** Dokureihe, D 2024 (11) Herzflimmern
23.10 **DMAX News**
23.15 **Helicopter ER**
0.15 **DMAX News**

ARD ALPHA

20.00 **Tagesschau**
20.15 **Tropische Inseln unserer Erde** Hawaii
21.05 NEU **Wunder unserer Welt** 3-tlg. Dokureihe, GB 2015 (3)
21.55 **Über den Wolken – Leben in den Bergen** Doku, GB 2017 (3)
22.45 **Planet Wissen**
23.45 **The Day – News**
0.15 **Tagesschau 2005**

COMEDY CENTRAL HD

18.25 **American Dad** Trick
19.15 **Bob's Burgers**
20.00 **Futurama** Trickserie Wer ist hier cool? / Die Hände des Teufels
20.50 **South Park** Trickserie
21.50 **American Dad** Trick
23.05 **Rick and Morty**
23.30 **Solar Opposites**
0.00 START **It's Always Sunny in Philadelphia** (11/1) 10-tlg. Serie, USA 2016

TLC HD

12.20 **Mystery Diners** Show
12.50 **Restaurant Impossible** Dokusoap, USA 2021
14.45 **Dating ohne Grenzen**
16.35 **Judge Judy** Dokusoap
20.15 **People Magazine: Investigativ** Reihe U. a.: Das Monster von Modesto / Dunkle Familiengeheimnisse
0.10 **Verflucht – Übersinnlich und unerklärlich**

Altersempfehlungen: 3 ab 3 Jahren **Serieninfo:** Sendungs- o. Folgentitel (1/2) = 1. Staffel / 2. Folge
Aktuelle Programminfos und -änderungen auf **www.tvdigital.de** genial gelungen geht so grausig

MORGENS

sky cinema PREMIERE

6.15 Die unwahrscheinliche Pilgerreise des Harold Fry
Drama, GB 2023 OO 5.1 ⊠
Mit Jim Broadbent, Penelope Wilton FSK: 12/**105 Min.**

8.05 Arthur der Große OO 5.1
Abenteuer, USA / Kan 24. Mit Mark Wahlberg, Simu Liu, Juliet Rylance FSK: 6/**104 Min.**

9.55 They See You OO 5.1 ⊠
Horror, USA / Irl 2024. Mit Dakota Fanning FSK: 16/**98 Min.**

11.40 Dead Shot – Einsame Rache OO 5.1 ⊠ Actionthriller, GB 2023. Mit Colin Morgan, Aml Ameen FSK: 16/**89 Min.**

14 **13.15 Andrea lässt sich scheiden** 5.1 Komödie, Ö 2024
Mit Josef Hader FSK: 6/**91 Min.**

14.50 The Equalizer 3 – The Final Chapter OO 5.1 ⊠
Action, USA / It 2023. Mit Denzel Washington, Dakota Fanning FSK: 16/**105 Min.**

16.40 IF: Imaginäre Freunde
Fantasykomödie, OO 5.1
USA 24. Mit Ryan Reynolds, Cailey Fleming **101 Min.**

18.25 Silent Night – Stumme Rache OO 5.1 ⊠ Action, USA 2023. Mit Joel Kinnaman – Der trauernde Vater Brian nimmt an Heiligabend seine lang ersehnte Rache an einer skrupellosen Bande. FSK: 18/**101 Min.**

sky cinema ACTION

5.40 Die in a Gunfight OO 5.1 ⊠
Actionkomödie, USA 2021
Mit A. Daddario FSK: 16/**89 Min.**

7.15 The Protégé – Made for Revenge OO 5.1 ⊠ Actionthriller, USA / GB 2021
Mit Maggie Q FSK: 16/**105 Min.**

9.05 Fast & Furious 8 OO 5.1 ⊠
Action, USA 2017. Mit Scott Eastwood FSK: 12/**131 Min.**

11.20 Till Death OO 5.1 ⊠ Horror, USA 2021. Mit Megan Fox, Eoin Macken FSK: 18/**87 Min.**

12.55 Kick-Ass 2 OO 5.1 ⊠ Actionkomödie, GB / USA 2013. Mit Jim Carrey FSK: 18/**99 Min.**

14.40 Meg 2: Die Tiefe OO ⊠
Horror, USA / China 2023
Mit Jason Statham – Die Mitglieder einer Tauchexpedition werden von einem Schwarm Urzeit-Haie angegriffen. Es beginnt ein Kampf ums nackte Überleben. FSK: 12/**112 Min.**

16.40 Legion OO 5.1 ⊠ Fantasyaction, USA 2009. Mit Paul Bettany FSK: 16/**96 Min.**

18.25 The Protégé – Made For Revenge OO 5.1 ⊠!
Actionthriller, USA / GB 21
Mit Maggie Q, M. Keaton – Als ihr Mentor ermordet wird, startet die Auftragskillerin Anna einen Rachefeldzug. FSK: 16/**105 Min.**

sky cinema CLASSICS

5.20 Der Wilde OO SW Drama, USA 1953 FSK: 16/**75 Min.**

6.40 Zu heiß gebadet OO Komödie, USA / Jap 61 FSK: 6/**92 Min.**

8.20 Hallo, Page! OO SW Komödie, USA 1960 FSK: 6/**72 Min.**

9.35 Der Ladenhüter OO Komödie, USA 63. Mit Jerry Lewis, Jill St. John FSK: 6/**86 Min.**

11.10 Das Familienjuwel OO
Komödie, USA 1965. Mit Jerry Lewis FSK: 6/**99 Min.**

12.50 Explorers – Ein phantastisches Abenteuer OO Sci-Fi-Komödie, USA 1984. Mit Ethan Hawke FSK: 12/**102 Min.**

14.40 Big Jake OO ⊠ Western, USA 1971. Mit John Wayne, M. O'Hara FSK: 16/**106 Min.**

16.30 Der Mann aus Laramie
Western, USA 1955. Mit OO James Stewart, Arthur Kennedy, Donald Crisp, Alex Nicol – Der ehemalige Offizier der US-Kavallerie Lockhart reist nach New Mexico, um die Mörder seines Bruders zur Rechenschaft zu ziehen. FSK: 12/**98 Min.**

18.25 Zorro – Der schwarze Rächer (2/6) Abenteuerserie, USA / F 1990. Der Wächter von Los Angeles

18.55 Carson & Carson (1/1)
Familiensaga, Aus 1987
Der Clan (1). Mit L. Bayly

sky cinema FAMILY

6.30 Könige der Wellen 6 OO 5.1
Animation, USA 2007 **82 Min.**

8.00 Könige der Wellen 2 – Wave Mania OO 5.1 Animation, USA / Kan 17 FSK: 6/**82 Min.**

9.30 Paws of Fury – Die Legende von Hank OO 5.1
Animation, USA / China / GB / Kan / Pol 2022 FSK: 12/**94 Min.**

11.10 Der gestiefelte Kater OO
Animation, USA 2011. Sprecher: Benno Fürmann **86 Min.**

12.40 Bigfoot Junior – Ein tierisch verrückter Familientrip 5.1 Animation, Bel / F 2020 FSK: 6/**86 Min.**

14.15 Teenage Mutant Ninja Turtles: Mutant Mayhem
Animation, USA 2023 OO
S.: D. Kunze – Die vier Ninja-Turtle-Brüder haben ihren Außenseiterstatus satt – und wollen die New Yorker vor dem Superschurken Superfly retten. FSK: 6/**96 Min.**

15.55 Pets OO 5.1 Animation, USA 2016. Spr.: Jan Josef Liefers, Dietmar Bär **84 Min.**

17.20 Überflieger – Kleine Vögel, großes Geklapper
Animation, Bel / D / OO 5.1
USA 2017. Sprecher: Tilman Döbler, Christian Gaul **81 Min.**

18.50 Raus aus dem Teich OO
Animation, USA 2023
Spr.: Elyas M'Barek **80 Min.**

sky cinema HIGHLIGHTS

5.35 Superman II – Allein gegen alle OO Fantasyaction, GB 1980. Mit Christopher Reeve, N. Beatty FSK: 12/**122 Min.**

7.40 Man of Steel OO 5.1 ⊠
Fantasyaction, USA / Kan / GB 2013. Mit Henry Cavill, Amy Adams FSK: 12/**137 Min.**

10.05 Footloose OO Musikfilm, USA 1984. Mit Kevin Bacon, Lori Singer, John Lithgow, Dianne Wiest FSK: 12/**99 Min.**

11.55 Wonka OO 5.1 Familienfilm, USA / GB / Kan 2023. Mit Timothée Chalamet, Keegan-Michael Key, C. Lane **112 Min.**

13.50 Aquaman: Lost Kingdom
Sci-Fi, USA 2023 OO 5.1 ⊠
Mit Jason Momoa, Patrick Wilson – Black Manta will immer noch Rache nach dem Tod seines Vaters. Mit Hilfe eines mächtigen Artefakts will er nun Atlantis besiegen. FSK: 12/**120 Min.**

15.55 Godzilla OO 5.1 ⊠ Fantasyaction, USA / Jap 2014. Mit E. Olsen FSK: 12/**118 Min.**

18.00 Godzilla: King of the Monsters OO 5.1 ⊠
Fantasy, USA / Jap 2019 – Öko-Terrorist Jonah steuert Titanen wie Mothra, Rodan und Ghidorah und will mit ihnen die Menschheit dezimieren. FSK: 12/**127 Min.**

20 15 PRIMETIME

ACTIONKOMÖDIE



20.15 The Fall Guy OO 5.1
USA 2024. Mit Emily Blunt, Aaron Taylor-Johnson – Die besten Jahre in der Branche hat der alternde Stuntman Colt Seavers (Ryan Gosling) längst hinter sich, eine Ruhepause muss her. Doch als er den Vorschlag bekommt, bei einem neuen Filmprojekt mitzuwirken, sagt er nicht nein. Und da verschwindet plötzlich sein Kollege ... FSK: 12/**122 Min.**

22 **22.20 Retribution** OO 5.1 ⊠
Action, USA / F / D / Span 23. Mit Liam Neeson, Noma Dumezweni, Lilly Aspell – Auf dem Schulweg mit seinen Kindern bekommt der Banker Matt Turner einen anonymen Anruf: Im Auto ist eine Bombe versteckt. Soll er die Drohung ernst nehmen? FSK: 12/**88 Min.**

23.55 They See You OO 5.1 ⊠
Horror, USA / Irl 2024. Mit Dakota Fanning, Georgina Campbell FSK: 16/**98 Min.**

1.40 White Bird OO 5.1
Drama, USA 2023. Mit Ariella Glaser, Orlando Schwerdt FSK: 12/**117 Min.**

3.40 All eure Gesichter
Drama, F 2023. Mit OO 5.1
Gilles Lellouche, Miou-Miou, Leïla Bekhti FSK: 12/**114 Min.**

ACTIONKRIMI

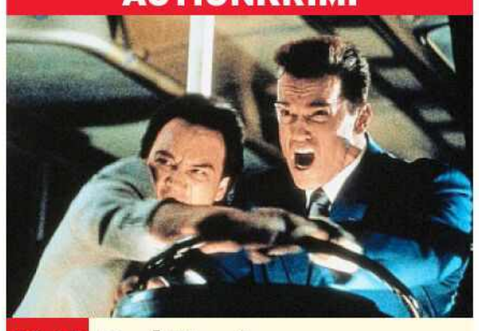

20.15 Red Heat OO ⊠
USA 1988. Mit Peter Boyle – Russlands härtester Drogenfahnder Ivan Danko (Arnold Schwarzenegger, r.) reist nach Chicago, um den Drogendealer und Mörder Viktor Rostavili zu stellen. Dort trifft er auf den US-Kollegen Ridzik (James Belushi). Die beiden tun sich zusammen. FSK: 18/**96 Min.**

22.00 Die totale Erinnerung – Total Recall OO Sci-Fi-Action, USA 1990. Mit Arnold Schwarzenegger – 2084: Bauarbeiter Douglas Quaid kann sich eine Reise zum Mars nicht leisten. Von der Firma „Recall Inc." will er sich künstliche Erinnerungen implantieren lassen. Doch der virtuelle Trip geht schief ... FSK: 16/**108 Min.**

23.55 Rage – Tage der Vergeltung OO 5.1 ⊠ Action, USA 16. Mit John Travolta, Amanda Schull FSK: 16/**87 Min.**

1.30 Malasaña 32 – Haus des Bösen OO 5.1 Horror, Span / F 2020 FSK: 16/**101 Min.**

3.20 S.W.A.T.: Firefight OO ⊠
Action, USA 2011. Mit Gabriel Macht FSK: 18/**89 Min.**

4.50 Till Death OO 5.1 ⊠
Horror, USA 2021. Mit Megan Fox FSK: 18/**87 Min.**

KRIEGSFILM

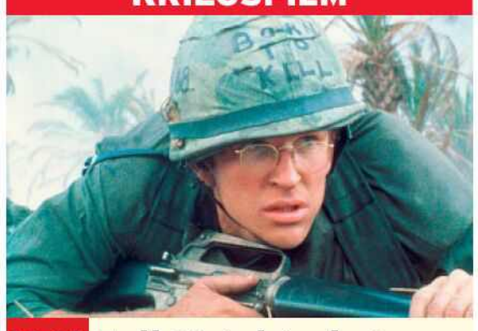

20.15 Full Metal Jacket
GB / USA 1987. Mit OO 5.1
Adam Baldwin, Vincent D'Onofrio – Der Soldat Joker (Matthew Modine) landet nach einer Militärausbildung als Kriegsberichterstatter in Vietnam. An der Front wird er mit der brutalen Realität eines grausamen, gnadenlosen Krieges konfrontiert. Er merkt, dass keine Ausbildung auf eine solch barbarische Wirklichkeit vorbereiten kann. FSK: 16/**111 Min.**

22.15 Erdbeben OO 5.1
Katastrophenfilm, USA 1974. Mit Charlton Heston, Ava Gardner – L. A. wird durch ein gewaltiges Erdbeben zerstört. Für Stewart und seine Frau Remy beginnt ein Kampf ums Überleben. FSK: 12/**120 Min.**

0.20 Zinksärge für die Goldjungen Gangsterdrama, D / It 1973. Mit Herbert Fleischmann FSK: 16/**82 Min.**

1.50 Schmutziger Engel ⊠ SW
Gesellschaftsdrama, D 1958. Mit Peter van Eyck, Corny Collins FSK: 16/**94 Min.**

3.30 Wir sind keine Engel OO
Komödie, USA 1955. Mit Humphrey Bogart, Peter Ustinov FSK: 12/**102 Min.**

DRAMA

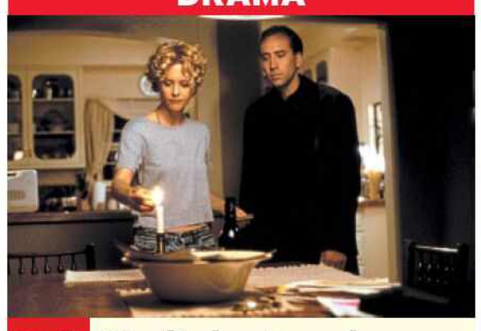

20.15 Stadt der Engel OO 5.1
USA / D 1998. Mit Sarah Dampf, Joanna Merlin, Andre Braugher – Engel Seth (Nicolas Cage) begleitet Sterbende ins Jenseits. Dabei trifft er die Ärztin Maggie Rice (Meg Ryan) und verliebt sich. Für sie fällt er eine Entscheidung: Er gibt die Unsterblichkeit auf – nur so kann er sie berühren. FSK: 12/**103 Min.**

22.10 Ghost – Nachricht von Sam OO 5.1 Fantasy, USA 1990. Mit Patrick Swayze, Whoopi Goldberg – Der Wallstreet-Banker Sam wird auf offener Straße erschossen. Als Geist kehrt er zu seiner Geliebten Molly Jensen zurück. Mithilfe eines Mediums versucht Sam, Mollys geplante Ermordung zu verhindern. FSK: 12/**122 Min.**

0.15 Rush Hour OO 5.1 Actionkomödie, USA 1998 Mit Jackie Chan, Chris Tucker, Mark Rolston FSK: 12/**91 Min.**

1.55 Nie wieder Sex mit der Ex OO 5.1 Komödie, USA 2007. Mit Jason Segel, Kristen Bell, Mila Kunis. Regie: N. Stoller FSK: 12/**100 Min.**

3.50 Jackass 2.5 OO ⊠ Komödie, USA 2007. Mit Johnny Knoxville FSK: 18/**64 Min.**

FANTASYACTION



20.15 Justice League OO 5.1
USA 2017. Mit Gal Gadot, Henry Cavill, Amy Adams, Ezra Miller – Weltenerobererer Steppenwolf will alles Leben auf der Erde vernichten. Wonder Woman und Batman (Ben Affleck) formen mit dem „schnellsten Mann der Welt" The Flash, Blitzschwimmer Aquaman, Superman und Maschinenmann Cyborg eine Allianz, um die Invasion aus dem All zu verhindern. FSK: 12/**116 Min.**

22.15 Der unglaubliche Hulk
Fantasyaction, USA 08 5.1
Mit Edward Norton – Seit einem Experiment verwandelt sich Bruce Banner bei Wutanfällen in das Monster Hulk. Auf der Flucht vor dem Militär lebt Banner inzwischen unerkannt in Brasilien. Durch einen Zufall gelingt es General Ross, erneut Banners Spur aufzunehmen. FSK: 16/**108 Min.**

0.10 The Dark Knight OO 5.1
Fantasyaction, USA 2008
Mit Christian Bale, Heath Ledger FSK: 16/**146 Min.**

2.40 The Dark Knight Rises
Fantasyaction, OO 5.1
USA / GB 12. Mit Christian Bale, T. Hardy FSK: 12/**157 Min.**

NACHTS DO

genial gelungen geht so grausig OO Zweikanal Dolby Surround 5.1 Dolby Digital SW schwarz-weiß UT Untertitel Bildbeschreibung für Sehbehinderte
OnDemand Verfügbar bei Sky On Demand oder in der Mediathek des jeweiligen Senders ⊠ Jugendschutz-Vorsperre

WARNER TV FILM HD

5.30 Hinter den Kulissen Talk

6.00 Keine Zeit für Heldentum Komödie, USA 1955. Mit James Cagney FSK: 12/**120 Min.**

8.00 King Arthur Abenteuer, GB / Irl / USA 2004. Mit Clive Owen, Keira Knightley, Ioan Gruffudd FSK: 12/**121 Min.**

10.10 Grand Budapest Hotel Komödie, USA / D 2014 Mit Ralph Fiennes, Mathieu Amalric FSK: 12/**96 Min.**

11.55 Pretty Woman Liebeskomödie, USA 1990. Mit Julia Roberts, Richard Gere, Larry Miller FSK: 12/**111 Min.**

13.55 Das Parfum – Die Geschichte eines Mörders Thriller, D / F / Span 2006 Mit Ben Whishaw, A. Rickman – Paris, 18. Jahrhundert: Jean-Baptiste Grenouille ist bereit zu töten, um das perfekte Parfüm zu mischen. FSK: 12/**141 Min.**

16.20 Black Swan ⊠ Psychodrama, USA 2010. Mit Natalie Portman, Vincent Cassel, Mila Kunis FSK: 16/**103 Min.**

18.10 Joker ⊠ Krimidrama, USA / Kan 2019. Mit Joaquin Phoenix – Der labile Möchtegern-Comedian Arthur erlebt eine Krise und steigt zum diabolischen Joker auf. FSK: 16/**118 Min.**

sky one

6.35 Psych (1/3) Krimiserie

7.20 Navy CIS ⊠ (8/4–6) Krimiserie, USA 10. Schmutzige Millionen / Feld der Albträume / Genie und Wahnsinn

9.30 9-1-1: Lone Star ⊠ (3/9+10) Dramaserie, USA 2022. Ein Papagei namens Ginsburg / Elterlicher Rat

11.05 Blue Bloods – Crime Scene New York ⊠ (6/3+4) Krimiserie, USA 15. Der Reporter / Ironie des Schicksals

12.35 The Rookie ⊠ (1/1+2) Krimiserie, USA 2018. Ein neuer Anfang / Crashkurs

14.10 S.W.A.T. ⊠ (1/1+2) Actionserie. Die Besten der Besten / Rachedurst

15.40 Navy CIS ⊠ (8/4–6) Krimiserie, USA 2010 Schmutzige Millionen / Feld der Albträume / Genie und Wahnsinn

18.00 Blue Bloods – Crime Scene New York ⊠ (6/3+4) Krimiserie, USA 2015. Der Reporter / Ironie des Schicksals

19.25 The Rookie (1/3) Krimiserie. Vom Guten, Schlechten und Hässlichen – West macht es zu schaffen, dass, laut Statistik, nur zwei von drei Rekruten das erste Jahr überstehen.

sky atlantic

6.10 Big Little Lies ⊠ (1/2) Stutenbissigkeiten

7.05 START Veep – Die Vizepräsidentin (1/1+2) 8-tlg. Comedyserie, USA 2012

8.10 START Succession (1/1+2) 10-tlg. Dramaserie, USA 2018. Der achtzigste Geburtstag / Konkurrenzkampf

10.15 Big Little Lies (1/1+2) Willkommen in Monterey / Stutenbissigkeiten

12.05 START Sex and the City ⊠ (1/1–3) 12-tlg. Serie, USA 1998 Sex wie ein Mann / Models und Menschen / Ehe-Kriege

13.35 Veep – Die Vizepräsidentin (1/1+2) Comedyserie, USA 12. Maisstärke / Frozen Yoghurt

14.35 START The Staircase ⊠ (1/1+2) 8-tlg. Krimiserie, USA 22. Notruf / Chiroptera

16.55 Big Little Lies (1/1+2) Dramaserie, USA 2017. Willkommen in Monterey / Stutenbissigkeiten

18.45 Sex and the City ⊠ (1/1–3) Serie, USA 1998 Sex wie ein Mann / Models und Menschen / Ehe-Kriege Mit Sarah Jessica Parker – Die Kolumnistin Carrie Bradshaw widmet sich dem teils kuriosen Paarungsverhalten der New Yorker.

sky showcase

5.20 Sky Talk mit Patrice

5.35 Bear Grylls: Stars am Limit Michael B. Jordan

6.20 Taronga Zoo Hautnah Dokureihe, Aus 2023 (1+2)

7.50 Death in Paradise ⊠ (1/3+4) Serie. Der Voodoo-Zauber / Beste Freunde

9.45 Die Rosenheim-Cops (16/19+20) Serie. Ein Karton kommt selten allein / Enzian kann tödlich sein

11.20 Hours to Kill – Zeitachse des Todes ⊠ Reihe (14+15)

12.55 NEU Abandoned Engineering Dokureihe, GB 2022 (7+8)

14.30 Mord mit Aussicht (1/6–9) Krimiserie, D 2008 Tödliche Nachbarschaft / Blutende Herzen / Sonne, Mord und Sterne / Spätlese

18.00 S.W.A.T. ⊠ (4/17+18) Menschenhandel / Rassenhass – Das S.W.A.T.-Team bekommt den Auftrag, einen Menschenhändlerring zu sprengen – mehrere Frauen sind den Verbrechern zu Opfer gefallen.

19.30 Magnum P.I. (1/11) Die Höllenmaschine – Magnum soll den vermissten Cousin von Katya finden. Schnell ist klar, dass der russische Geheimdienst etwas mit der Sache zu tun hat.

sky krimi

5.50 In Wahrheit: Still ruht der See ⊠ TV-Krimi, D 2019 Mit Christina Hecke, Robin Sondermann FSK: 12/**89 Min.**

7.25 START SOKO Wien ⊠ (10/1–4) Krimiserie, D / Ö 2014. Solo für Beck / Perfekte Welt / Und raus bist du / Mörderspiel. Mit Stefan Jürgens, Gregor Seberg, Dietrich Siegl

10.35 SOKO Wien ⊠ (10/5–9) Krimiserie, D / Ö 2014. Gute Gesellschaft / Letzte Vorstellung / Unter Haien / Jausenstation Hödlmoser / Trauriger Sonntag

14.35 SOKO Wien ⊠ (10/10–12) Krimiserie, D / Ö 2015 Ausgebremst / Asche zu Asche / Lara K. Mit Stefan Jürgens, Gregor Seberg

17.00 SOKO Wien ⊠ (10/13+14) Krimiserie, D / Ö 2015. Alte Gräber / Gottes innerer Schweinehund – Eine Archäologie-Koryphäe wird ermordet, der Laptop des Opfers ist verschwunden.

18.35 SOKO Wien ⊠ (10/15+16) Krimiserie, D / Ö 2015. 14 Jahre tot / Der Tag an dem Penny Lanz starb – Eine gefrorene Leiche gibt Rätsel auf. Die Spur führt zu Rita, einer alten Bekannten von Dirnberger.

MORGENS 14

ACTION



20.15 Rampage – Big Meets Bigger USA 2018. Mit Naomie Harris, Malin Akerman – Der Primaten-Forscher Davis (Dwayne Johnson) hat eine besondere Beziehung zu dem Gorilla George. Als das Genexperiment eines Unternehmens fehlschlägt, verwandeln sich zahlreiche Tiere in gewalttätige Monster. Davis versucht, George zu retten. FSK: 12/**104 Min.**

22.05 Battleship Sci-Fi-Action, USA 2012. Mit Taylor Kitsch – Admiral Shane führt gerade ein Seemanöver mit internationaler Beteiligung im Pazifik durch, als gemeldet wird, dass unbekannte Flugobjekte abgestürzt sein sollen. Drei Zerstörer aus dem Flottenverband suchen die Absturzstelle. FSK: 12/**126 Min.**

0.15 Alien vs. Predator Sci-Fi-Horror, D / USA / Tschechien / GB 2004. Mit Sanaa Lathan FSK: 16/**97 Min.**

2.00 Jeepers Creepers – Es ist angerichtet Horror, USA / D 2001. Mit Gina Philips, J. Long FSK: 16/**88 Min.**

3.30 Poltergeist Horror, USA 1982. Mit Craig T. Nelson, Oliver Robins FSK: 16/**110 Min.**

KRIMISERIE



20.15 NEU Blue Bloods – Crime Scene New York (14/1+2) 18-tlg., USA 2024 ⊠ Drei Wochen abgetaucht / Rosa Nagellack – Der Mordfall, an dem Danny (Donnie Wahlberg) und Baez gerade arbeiten, scheint in Verbindung zu Dannys ehemaligem Partner zu stehen. Jamie ermittelt derweil undercover gegen einen Menschenhändlerring.

21.45 S.W.A.T. ⊠ (1/3) Actionserie, USA 2017. Drogenkuriere – Der Teamchef Hondo Harrelson und seine Mitstreiter machen sich auf die Jagd nach einem skrupellosen Drogenhändler, der Einwanderer als Kuriere missbraucht.

22.30 Navy CIS ⊠ (8/4–6) Krimiserie, USA 2010 Schmutzige Millionen / Feld der Albträume / Genie und Wahnsinn

0.45 9-1-1: Lone Star ⊠ (3/9+10) Dramaserie, USA 2022. Ein Papagei namens Ginsburg / Elterlicher Rat

2.10 Young Rock (1/5–8) Comedyserie, USA 2021

3.40 Die Wespe (1/2) Comedyserie, D 21. Bulls Eye

4.20 Psych (1/2–4) Serie

KRIMISERIE



20.15 START Landscapers (1/1+2) 4-tlg. USA / GB 2021. Die Rückkehr / Das Verhör. Mit Samuel Anderson – Seit über 15 Jahren sind Susan (Olivia Colman) und Christopher (David Thewlis) auf der Flucht vor der Realität. Nach einem Telefonat zwischen Chris und seiner Stiefmutter kommen aber ihre Verwicklungen in ein schreckliches Verbrechen ans Licht.

22.00 Succession (1/1+2) Der achtzigste Geburtstag / Konkurrenzkampf – An seinem 80. Geburtstag überrascht der Medienmogul Logan Roy seine Familie damit, dass er als Boss doch noch nicht abtritt.

0.05 Strike Back ⊠ (6/7+8) Actionserie. Ein Geflecht aus Lügen / Verrat – Section 20 und die Terroristin Jane Lowry versuchen gleichzeitig, die ehemalige CIA-Mitarbeiterin Rachel aufzuspüren.

1.40 START Spartacus (1/1–3) 13-tlg. Actionserie, USA 2010. Die rote Schlange / Sacramentum Gladiatorum / Legenden

4.35 Big Little Lies (1/3) Geplatzte Träume

KRIMISERIE



20.15 NEU Blue Bloods – Crime Scene New York (14/1+2) 18-tlg. USA 2024 Drei Wochen abgetaucht / Rosa Nagellack – Jamie ermittelt undercover gegen einen Menschenhändlerring. Danny (Donnie Wahlberg) und Baez arbeiten unterdessen an einem Mordfall, in dem es eine Verbindung zu Dannys ehemaligem Partner gibt.

21.45 Dune: Prophecy (1/3) Serie. Die Schwesternschaft über alles – Die junge Tula sorgt sich darum, mit dem Namen ihrer Familie akzeptiert zu werden. Valya ringt gleichzeitig mit der Entscheidung, das Gelübde der Schwesternschaft abzulegen.

22.50 Dune: Prophecy (1/4) Zweimal geboren

0.00 NEU Motorway Cops – Verkehrssünder im Visier Dokureihe, GB 2022 (3+4) – Turner jagt einen Fahrer, der betrunken einen Unfall verursacht hat.

1.35 Mord mit Aussicht (1/3) Krimiserie. Fingerübungen

2.20 Die Rosenheim-Cops (16/19+20) Serie, D 2017

3.50 Death in Paradise (1/3+4) Serie, GB / F 2011

TV-KRIMI



20.15 Ein starkes Team: Abgetaucht D 2020. Mit Florian Martens – Der Mord an Richard Siebert stürzt Kommissarin Wachow (Stefanie Stappenbeck) in einen Zwiespalt: Ihr Kindheitsfreund Stefan Kopp (Fabian Busch) steht unter Tatverdacht, den Anwalt, der für eine Immobiliengesellschaft tätig war, im Streit getötet zu haben. FSK: 12/**90 Min.**

21.45 Ein starkes Team: Parkplatz bitte sauber halten TV-Krimi, D 2020 Mit S. Stappenbeck – In einem Park, der als Treffpunkt für Swinger bekannt ist, wird eine Leiche entdeckt. Seltsame Striemen am Leichnam liefern eine konkrete Spur. FSK: 12/**90 Min.**

23.20 Ein starkes Team: Scharfe Schnitte TV-Krimi, D 2020. Mit Florian Martens, E. Sixt FSK: 12/**89 Min.**

0.55 Ein starkes Team: Man lebt nur zweimal TV-Krimi, D 21 FSK: 12/**89 Min.**

2.25 Die Jägerin – Nach eigenem Gesetz TV-Krimi, D 2021 FSK: 12/**89 Min.**

4.15 Theresa Wolff: Home sweet Home TV-Krimi, D 2021 FSK: 12/**89 Min.**

PRIMETIME 20 15 22

DO NACHTS

Sky Cinema-Paket Altersempfehlungen: 3 ab 3 Jahren

! Letzte Ausstrahlung **Serieninfo:** Sendungs- o. Folgentitel (1/2) = 1. Staffel / 2. Folge **HD** auch in HDTV empfangbar, nicht in allen Kabelnetzen verfügbar

MORGENS 14 2015 NACHTS

sky crime

5.55 **Ermittler!** ⊠ (1–3)
7.35 **The First 48** OO ⊠ Reihe, USA 13 (10+11)
9.10 **Der Teufel spricht** Dokureihe (6+1) OO ⊠
10.45 **Mord: Die Jagd nach der Wahrheit** OO ⊠ Reihe, GB 2023 (9+10)
12.30 **See No Evil** OO ⊠ Dokureihe. Die Tote im Koffer / Auf der Jagd
14.05 **The First 48** OO ⊠ (10+11) U. a.: Brutaler Mord an einer Mutter und ihren Kindern
15.40 **Unfall, Selbstmord oder Mord** OO ⊠ Dokureihe (7+8) Hollywood Horror / Die Akte Mord
17.10 **Charmed to Death: Zu Tode verzaubert** OO ⊠ Dokureihe (1+2) Das mörderische Telefonat / Tödliche Injektion
18.40 **The First 48** OO ⊠ (12+13) Detective Kathy Cruz steht zunächst vor einem Rätsel / Die Cops geben alles

DOKUREIHE



20.15 **Black Widow – Männer im Netz einer Mörderin** NEU
GB 2024 (3) OO ⊠ – Dena (o.: Spielszene mit Vicky Absolon) heiratet 1998 Richard Thompson. Sie manipuliert ihn und schließlich versucht sie auch, ihn mit einem Baseballschläger zu erschlagen.

21.10 **Eltern unter Verdacht – Das Verschwinden des Steven Clark** OO
22.00 **Unter Verdacht: Die Abgründe der Polizei** Reihe, GB 24 (1+2) OO
23.50 **Unfall, Selbstmord oder Mord** OO ⊠ (7+8)
1.15 **Black Widow** OO ⊠ Dokureihe, GB 2024 (3)

sky documentaries

5.30 **Terra X: Die ersten Menschen** Doku
6.20 **Terra X: Der Dreißigjährige Krieg** ⊠ Reihe
7.55 **Terra X: Drogen** ⊠
9.35 **Terra X: Faszination Universum** Reihe, D 19
11.10 **Terra X: Mythos Nordsee** ⊠ Doku, D 2020
12.50 **Hijacked** OO ⊠ Dokufilm, GB 22 94 Min.
14.25 **Border Security: America's Front Line** – In Chicago vergisst ein Ehepaar, den mitgebrachten Schmuck beim Zoll anzumelden.
16.05 **Border Security: America's Front Line** Dokusoap, USA 2016
17.50 **Ancient Aliens – Unerklärliche Phänomene** OO ⊠ Dokureihe, USA 2013. Heilige Berge / Die ersten Siedler
19.25 **Ancient Aliens – Unerklärliche Phänomene** ⊠ Dokureihe Portale / Erbgut

DOKUREIHE



21.00 **Elon Musk – Genie und Wahnsinn** START OO
GB 2022 (1+2) Träume / Höhenflüge – 1995 will Elon Musk (o.) mit seinem Bruder Kimbal am Technologieboom des Silicon Valley teilhaben. Sie gründen ein Unternehmen, verkaufen es später für Millionen. Doch es ist nicht alles Gold, was glänzt.

23.00 **Elon Musk – Genie und Wahnsinn** OO DokurRhunger
0.00 **Hans Zimmer – Der Komponist Hollywoods** OO Doku, GB 22
1.00 **Border Security: America's Front Line**
2.35 **Ancient Aliens** OO

sky nature

6.05 **Gefährlich nah – Wenn Bären töten** Dokureihe, D / It 2024 95 Min.
7.45 **Hunde mit außergewöhnlichen Jobs** START Reihe, GB 2019 (1) Sanitäter
8.35 **Baby-Tiere** OO (1+2)
10.20 **Animal Park: Zoo-Geschichten aus Longleat** OO Reihe (13+14)
12.00 **Haie** OO DD51 Reihe (1–3)
14.25 **Seltsam, wild und wunderbar** OO Doku
15.20 **Gefährlich nah – Wenn Bären töten** Reihe, D / It 24. Regie: Andreas Pichler 95 Min.
17.00 **Die Pavian-Gangs der Victoriafälle** OO Reihe, GB 2021 (1+2) Anführer / Schwestern
18.35 **Animal Park: Zoo-Geschichten aus Longleat** OO Dokureihe, GB 2019 (15)
19.25 **Animal Park: Zoo-Geschichten aus Longleat** OO Dokureihe, GB 2020 (1)

DOKUREIHE

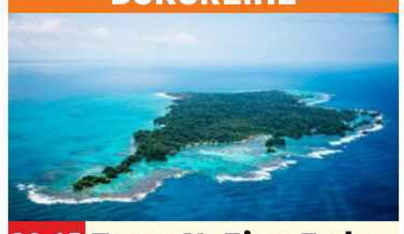

20.15 **Terra X: Eine Erde – viele Welten** START
GB / D 2016 (1+2) Inseln / Wüsten – Durch ihre lange Isolation sind auf verschiedenen Inseln (o.: Escudo de Veraguas) eigenständige Lebensformen entstanden.

21.50 **Terra X: Faszination Wasser** (1) Singende Wale und das Geheimnis der Regentropfen
22.35 **Terra X: Geheimnisse auf dem Meeresgrund**
23.25 **Schimpansen im Kongo mit Jane Goodall** (1+2) Building the Dream / New Arrivals
1.15 **Seltsam, wild und wunderbar** OO Doku

DISCOVERY CHANNEL HD

5.45 **Der Germinator** Reihe
6.30 **Naked Survival** U. a.: Zwei Tarzans, eine Jane
9.30 **Naked Survival** OO U. a.: Amazonas für Anfänger und Anhänger / Geschwister-Survival in Südafrika
13.20 **Ed Stafford: Wie ich die Welt überlebte** Dokureihe. Norwegen
14.05 **Ed Stafford: Meine Familie, die Wildnis und ich** OO Doku, Sing 19 – Der Brite zieht mit seiner Frau und seinem kleinen Sohn auf eine unbewohnte Insel.
14.50 **100 Days Wild – Das Survival-Abenteuer** Elchjagd mit Hindernissen / Erfolgreiche Jagd / Der Einzelgänger / Mann über Bord
17.55 **100 Days Wild – Das Survival-Abenteuer** Auf Bärenjagd / OO Auf eigene Faust / Getrennte Wege

DOKUSOAP



20.15 **Home Rescue – Wohnen in der Wildnis** OO
USA 2019. Der extreme Süden von Oregon / Flammenhölle Idaho – Auf dem Siedlerhof der Kondashs in Oregon: Misty zaubert einen Garten, und Marty (l.) gibt Nachhilfe in Sachen Scheunenbau.

21.45 **Fang des Lebens** OO NEU Dokureihe, USA 2024
22.30 **Das Survival-Duo** Auf Sri Lanka (2)
23.15 **Die Monster-Jäger** OO Dokureihe. Aufbruch in den Höllenwald / Ist Jeff ein Verräter?
0.50 **Home Rescue – Wohnen in der Wildnis** OO

THE HISTORY CHANNEL

5.00 **Das Geheimnis der Skinwalker Ranch**
5.40 **Das Unerklärliche mit William Shatner** Reihe
7.15 **Ancient Aliens** Reihe
9.40 **Forged in Fire – Wettkampf der Schmiede**
11.20 **Expedition Deutschland** Dokureihe, D 2021
13.00 **History's Greatest Mysteries** Dokureihe
14.35 **The Proof is Out There – Auf den Spuren des Unerklärlichen** Dokureihe. Bigfoot erlegt / UFOs auf dem Mars
16.10 **Das Unerklärliche mit William Shatner** Dokureihe, USA 2022 Die Geheimnisse der Gründungsväter / Übernatürliches im Wilden Westen
17.50 **Ancient Aliens** Reihe, USA 2022. Die Top Ten der Artefakte / Die Top Ten der geheimnisvollen Inseln / Die Top Ten der Pyramiden

DOKUREIHE



20.15 **Beyond Skinwalker Ranch – Geheimnissen auf der Spur**
USA 2023. Thomas Miller Ranch – Auf einer Farm wurden 16 Rinder verstümmelt, und mehr als 15 Menschen sind auf einem Highway, der durch das Gelände führt, gestorben. Andy Bustamante (o.) will wissen, was passiert ist.

21.05 **History's Greatest Mysteries** Die verschwundenen Kinder
21.55 **The Proof is Out There** Dokureihe. U. a.: Die besessene Ziege
23.35 **Expedition Deutschland** Dokureihe, D 21
1.15 **Forged in Fire**

CRIME+ INVESTIGATION

8.30 **24 Stunden bis zum Mord** Reihe, Kan 2020
9.20 **Wie ich ermordet wurde** Dokureihe, USA 24
11.00 **Imperfect Murder**
11.50 **Witness to Murder – Digitale Zeugen** Reihe
12.40 **Meet, Marry, Murder**
13.30 **Teuflische Nachbarn** NEU Dokureihe, Kan / USA 2018. Ärger in Florida
14.25 **Deadly Women** Reihe, USA 2018. Von der Freundin zur Feindin
15.10 **Court Cam** Reihe, USA 23. George Wagner
16.00 **The First 48** Dokureihe. Verfolgungsjagd
16.50 **24 Stunden bis zum Mord** Reihe, Kan 2020 Serienmörder in Texas
17.40 **Teuflische Nachbarn** Reihe. Ärger in Florida
18.35 **Witness to Murder – Digitale Zeugen** Reihe, USA 2023. Game Over
19.25 **Imperfect Murder** Dokureihe, USA 2024 Michael Rainsford

DOKUREIHE

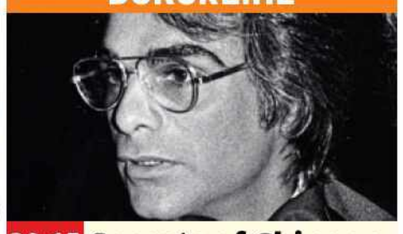

20.15 **Secrets of Chippendales – Zwischen Gier und Mord**
USA 21. The Show Must Go On / Die Wahrheit hinter Chippendales – Das NYPD untersucht mehrere Anhaltspunkte im Mordfall De Noia (o.). Zu den möglichen Spuren gehört unter anderem eine heikle Dreiecksbeziehung.

21.55 **The First 48** Dokureihe. Verfolgungsjagd
22.45 **Witness to Murder – Digitale Zeugen** Dokureihe. Game Over
23.35 **Der letzte Klick** Cody
0.00 **Meet, Marry, Murder** Dokureihe. Verhängnisvoll unwiderstehlich

BEATE UHSE TV HD

20.15 **Sexy Nerds** ⊠ TV-Erotik, Span 2021. Mit Romy Indy FSK: 18/85 Min.
21.40 **Sexcasting** ⊠ (9)
START Erotikserie, D 2024. Liv
22.10 **Sex School** ⊠ (3/3) Erotikserie. Erogene Zonen
22.35 **Tat & Wahrheit** ⊠ (54)
22.55 **Lesbenträume** ⊠ (1)
NEU Erotikserie, USA 2025
23.30 **Berlin 24h Sex** (4/2)
23.50 **Horny Hostel** (2/10)
0.10 **Picknick Chicks** (5)
START Erotikserie, Tschechien 2024. Bailey & Whitney
0.30 **The Rub Down** (1/1)
START 8-tlg. Erotikserie, USA 2024. Kylie & Damon
0.55 **Clique d'Amour** TV-Erotik, F 2023. Mit Alice Drake FSK: 18/95 Min.
2.30 **XConfessions** Serie
3.00 **Die Erbinnen** ⊠ TV-Erotik, D / Span 2021 FSK: 18/115 Min.
4.55 **G-Punkt** (5) Erotikserie

MOTORVISION+

11.40 **Top Speed Classic**
12.05 **Tuning...** Magazin
12.35 **US Pro Pulling** OO
13.00 **Supercars** Magazin
13.30 **Abenteuer Allrad**
14.00 **Biker Lifestyle** Mag.
14.25 **Perfect Ride** Magazin
15.00 **Grüne Welle** Magazin
15.30 **4x4 – Allrad-Magazin**
15.55 **Australian Drag Racing Championship**
16.50 **Alpen Marathon** Reihe
17.15 **Tourenwagen: Supercars Championship** OO
19.05 **Nascar Cup Series** OO Straight Talk Wireless 400, Homestead-Miami Speedway
20.00 **Nascar Cup Series** OO Xfinity 500, Martinsville Speedway / Straight Talk Wireless 400, Homestead-Miami Speedway
1.35 **Made in Germany**
2.00 **Motorcycles** Magazin

CARTOON NETWORK

7.05 **Gumball** 7 Animation
8.05 **Die heldenhafte Reise des tapferen Prinz Ivandoe** 6 Trickserie
8.30 **Jellystone** 6 Trickserie
8.55 **We Bare Bears** 6
9.25 **Looney Tunes Cartoons** 6 Trickserie
10.05 **Tiny Toons Looniversity** 6 Trickserie
10.25 **Gumball** 7 Animation
11.15 **Teen Titans Go!** 8
12.05 **Craig of the Creek – Im Wald der Abenteuer** 6 Animationsserie
12.50 **Tiny Toons Looniversity** 6 Trickserie
13.15 **Looney Tunes Cartoons** 6 Trickserie
13.35 **Bunnicula** 8 Trickserie
14.00 **Gumball** 7 Animation
14.45 **Hero Inside** Animation
15.20 **Teen Titans Go!** 8
16.05 **Craig of the Creek – Im Wald der Abenteuer** 6 Animationsserie
16.50 **Looney Tunes Cartoons** 6 Trickserie
17.15 **Gumball** 7 Animation
18.00 **Tiny Toons Looniversity** 6 Trickserie
18.25 **Craig of the Creek – Im Wald der Abenteuer** 6 Animationsserie
19.00 **We Bare Bears** 6
19.25 **Teen Titans Go!** 8 Animationsserie, USA 2023. 100 Jahre Warner Brothers / Auge für's Detail / Die Ranch
20.10 **Gumball** 7 Animation Die Spinnerin / Der Burger / Der Onkel / Der Bankraub
20.55 **Craig of the Creek – Im Wald der Abenteuer** 6 Animationsserie
21.20 **Teen Titans Go!** 8
22.05 **Gumball** 7 Animation
22.50 **Adventure Time** 8
23.30 **Steven Universe** 6
0.15 **Regular Show** 8

CARTOONITO

6.00 **Mr. Bean** 7 Trickserie
6.55 **Grizzy und die Lemminge** 6 Animation
8.00 **Batwheels** 6 Trickserie
8.25 **Bugs Bunnys Baumeister** 5 Trickserie
8.55 **Lucas, die Spinne** 4
9.30 **Grizzy und die Lemminge** 6 Animation
12.30 **Batwheels** 6 Trickserie
12.55 **Mr. Bean** 7 Trickserie
14.00 **Baby Looney Tunes** 4
14.20 **Bugs Bunnys Baumeister** Trickserie
14.50 **Lu & die Krabbelbande – Shorts** 4 Trickserie
15.00 **Batwheels** 6 Trickserie
15.20 **Hier kommen die Batwheels** 6 Animation
15.30 **Lucas, die Spinne** 4
16.00 **Die Tom und Jerry Show** 6 Trickserie
16.55 **Mr. Bean** 7 Trickserie
17.40 **Hier kommen die Batwheels** 6 Wenn's mal nicht rund läuft
17.50 **Grizzy und die Lemminge** 6 Animation
19.00 **Die Tom und Jerry Show** 6 Trick. Rendezvous mit Mäusen / Der Housesitter / Der geheimnisvolle Verehrer / Wie man Mäuse fängt
19.30 **Tom & Jerry in New York** 6 Trick, USA 2021 Der große Donutraub / Schiffe versenkt / Werbechaos / Ausgenutzt
19.55 **Mr. Bean** 7 Trickserie, GB 2016. Die Waschanlage / Hut oder Katze? / Valuable Lessons / Halloween / Bean Painting
20.55 **Grizzy und die Lemminge** 6 Animation
22.00 **Batwheels** 6 Trickserie
22.55 **Bugs Bunnys Baumeister** 5 Trickserie
23.50 **Mr. Bean** 7 Trickserie
0.40 **Flipi und die Pilzlinge** 3 Animation

genial gelungen geht so grausig OO Zweikanal Dolby Surround DD51 Dolby Digital SW schwarz-weiß UT Untertitel Bildbeschreibung für Sehbehinderte
OnDemand Verfügbar bei Sky On Demand oder in der Mediathek des jeweiligen Senders OmU Original mit Untertiteln HD auch in HDTV empfangbar ⊠ Jugendschutz-Vorsperre

sky replay

5.25 The Wire OV ⊠ (3/11+12) Krimiserie
7.25 Diese Ochsenknechts
10.45 Barry OV DD51 ⊠ (3/4–6) Comedyserie
12.20 Ballers OV DD51 ⊠ (4/8+9) Comedyserie
13.25 Ballers OV DD51 ⊠ (5/1) START 8-tlg. Comedyserie, USA 2019. Das ganz große Rad drehen
13.55 Continuum OV ⊠ (1/4–6) Der Nachzügler / Generationenkonflikt / Lösegeld
16.10 Veep OV DD51 (6/9+10) Serie. Buchvorstellung / Grundsteinlegung
17.15 Veep OV DD51 (7/1+2) START 7-tlg. Comedyserie, USA 19. Iowa / NotMe
18.15 The Wire OV ⊠ (4/1+2) START 13-tlg. Krimiserie, USA 2006. Ruhe in Baltimore / Sanfte Augen – Nach seinem Abgang bei der Polizei hat Pryzbylewski einen neuen Arbeitsplatz.

UNIVERSAL TV HD

8.45 Ich – Einfach unverbesserlich 2 OV DD51 Animation, USA 2013 Spr.: O. Rohrbeck **94 Min.**
10.25 Tatsächlich... Liebe Episodenfilm, OV DD51 GB / USA 03 FSK: 6/**129 Min.**
12.40 Das Bourne Vermächtnis OV DD51 ⊠ Actionthriller, USA 2012. Mit J. Renner FSK: 12/**130 Min.**
14.55 Chicago P. D. OV ⊠ (3/9+11) Krimiserie, USA 2015. Vertrauenssache / Außer Gefecht
16.25 Chicago Fire OV ⊠ START (4/1–3) 23-tlg. Serie, USA 15. Blockade / Corpus delicti / Verdacht – Chief Boden entzieht Severide das Kommando über die Einheit, die ab sofort Dallas Patterson leiten soll.
18.40 Chicago Med OV ⊠ (3/7+8) Arztserie, USA 2018. Schwere See / Aus vollem Herzen Mit Nick Gehlfuss

WARNER TV COMEDY HD

5.20 The Middle (4/14+15)
6.05 Der Prinz von Bel-Air (5/15–18) Comedyserie
7.50 Die Nanny (4/20–23)
9.40 How I Met Your Mother (3/16–20) Serie
11.40 Oh Hell (1/7+8) Serie
12.40 Oh Hell (2/1+2) START 8-tlg. Dramaserie, D 2023
13.40 The Middle (4/16+17) U. a.: Die Klassenfahrt
14.30 How I Met Your Mother START (4/1–5) 24-tlg. Comedyserie, USA 08
16.35 Two and a Half Men (10/2–4) Serie. U. a.: Her mit deiner Hose / Der Trauer-Dreier
17.45 2 Broke Girls (3/17+18) Comedyserie. Der verheiratete Single / Das „Nur fast"-Mädchen
18.35 The Big Bang Theory (2/11–14) Comedyserie Die Geschenk-Hypothese / Monte der Roboter / Der Freundschafts-Algorithmus / In der Kreditklemme

WARNER TV SERIE HD

5.25 Hudson & Rex (6/8–11)
8.35 Mord ist ihr Hobby (1/8–10) Serie. U. a.: Ein nahezu perfekter Mord
11.10 Unsere kleine Farm START (3/1–4) 22-tlg. Familienserie, USA 1976. Der Mann des Himmels / Mein Pferd Bunny / Das Rennen / Ein kleines Mädchen geht verloren
14.35 Unsere kleine Farm (3/5–7) Serie, USA 76 Geisterstunde / Großvater kehrt heim (1+2)
17.10 Navy CIS (15/12+13) Krimiserie, USA 2017 Dunkle Geheimnisse / Braune Augen. Mit M. Harmon, D. McCallum
18.40 Blindspot ⊠ (4/20+21) Krimiserie, USA 2019 Rache! / Helios. Mit Sullivan Stapleton – Während Weller seine Prioritäten prüft, bedroht ein grausamer und rachsüchtiger Bösewicht das FBI.

13TH STREET HD

5.35 Law & Order: Special Victims Unit OV ⊠ (5/22–25) Krimiserie
8.40 Law & Order: Special Victims Unit OV ⊠ START (6/1–4) 23-tlg. Krimiserie, USA 2004
11.45 Law & Order: Special Victims Unit OV ⊠ (6/5–7) Hilfeschrei / Gewissenlos / Hybris
14.05 Law & Order: Special Victims Unit OV ⊠ (6/8–10) Serie, USA 04. Zweifel / Minderwertigkeitskomplex / Wiedergutmachung
16.20 Law & Order: Special Victims Unit OV ⊠ (6/11–13) Serie, USA 05. Falschaussagen / Identität / Verdacht
18.40 Law & Order: Special Victims Unit OV ⊠ (6/14+15) Serie, USA 05. Realitätsverlust / Verleitet – Louise hat die Prostituierte Melody Quinn ermordet.

SYFY HD

5.15 Akte X OV ⊠ (6/15)
6.00 Stargate: Universe OV (1/7+8) Serie, USA 2009
7.30 Resident Alien OV ⊠ (2/7+8) Serie, USA 2020
9.05 Stargate Atlantis OV ⊠ (4/7+8) Sci-Fi-Serie
10.40 Stargate: Universe OV (1/7+8) Serie, USA 2009
12.15 Resident Alien OV ⊠ (2/7+8) Serie, USA 2020
13.50 Akte X OV ⊠ (6/16–19) Mysteryserie, USA / Kan 1999. Alpha / Trevor / Milagro / Ex Mit David Duchovny
17.05 Stargate: SG-1 OV START (7/1+2) 22-tlg. Serie, USA 2003. Alles auf eine Karte (1+2) – Die Bewohner von Jonas' Heimatwelt Kelowna bitten das SG-1-Team um Schutz vor Anubis.
18.40 Stargate: SG-1 OV (7/3+4) Sci-Fi-Serie, USA / Kan 2003. Der falsche Klon / Orpheus Mit Amanda Tapping

MORGENS 14

20 15

DRAMASERIE



20.15 Winning Time: Aufstieg der Lakers-Dynastie ⊠ (1/3+4) USA 2022. Trainersuche / Wer zum Teufel ist Jack McKinney? – Buss (John C. Reilly) lässt die Lakers mit den schockierenden Neuigkeiten von Coach West allein. In Las Vegas legt er sich mit einem gefährlichen Feind an.
22.10 Barry OV DD51 (3/4–6) Comedyserie. Mit allen Saucen / Crazytime-sh*tshow / 710N
23.45 Winning Time: Aufstieg der Lakers-Dynastie OV (1/3+4)
1.35 Ballers OV DD51 (4/8+9)
2.35 Ballers OV DD51 (5/1)

ACTIONTHRILLER



20.15 Safe House OV DD51 ⊠ USA 2012 – Tobin Frost (Denzel Washington, l.) wird von der CIA als Verräter gesucht. In Kapstadt spüren ihn seine Kollegen auf. Doch ihm gelingt erneut die Flucht. Nun setzt er alles daran, den wahren Schuldigen zu entlarven. FSK: 16/**111 Min.**
22.10 Das Bourne Vermächtnis OV DD51 ⊠ Actionthriller, USA 2012 Mit Jeremy Renner, R. Weisz FSK: 12/**130 Min.**
0.20 Chicago P. D. OV ⊠ (3/9+11) Vertrauenssache / Außer Gefecht
1.50 Chicago Fire OV ⊠ (4/1–3) U. a.: Blockade

COMEDYSERIE



20.15 Two and a Half Men (10/5–7) USA 2012 Hinterlistig und verschlagen / Frettchen, fass! / Die Menschenflüsterin – Alan (Jon Cryer) und Lyndsey (Courtney Thorne-Smith) gehen mit Walden zum Abendessen in ein Restaurant. Dort treffen sie Zoey und ihre neue Liebschaft.
21.25 2 Broke Girls (3/19+20) Scotch und Fisch / Die Stripperin in der Fischtapete
22.10 Rick and Morty (7/6+7)
23.05 Smiling Friends (1/9)
23.20 Smiling Friends START (2/1–4) 8-tlg. Animationsserie, Aus / USA 2024

KRIMISERIE



20.15 Navy CIS (18/1–3) USA 2020. Die rechte Hand / Der Beginn einer wunderbaren Freundschaft / Der Schatz am Ende der Welt – Gibbs (Mark Harmon, r.) und Fornell (Joe Spano) versuchen, den Anführer eines Drogenrings aufzuspüren, der Fornells Tochter mit Drogen versorgt hat.
22.35 Person of Interest (3/17–19) Serie, USA 2014. und/oder / Allein gegen die UNO / Frank Mercer und Betty Harris
0.55 Navy CIS (18/1–6) U. a.: Die rechte Hand / Der Beginn einer wunderbaren Freundschaft

KRIMISERIE



20.15 Law & Order: Special Victims Unit (6/16+17) USA 2004 OV Geist / Wut – Elena und Jason Brevet wurden ermordet. Benson (Mariska Hargitay) und Stabler (Christopher Meloni) finden heraus, dass das Ehepaar Geldwäsche begangen und dabei die kolumbianische Drogenmaffia betrogen hat.
21.45 Law & Order: Special Victims Unit OV (6/18–20) Serie, USA 05. Unberührt / Muttermord / Familienehre
0.05 Law & Order: Special Victims Unit OV (6/21–23) U. a.: Blutsbande

SCI-FI



20.15 Stargate Origins: Catherine OV USA 2018 – Im Jahr 1939 rätseln Professor Langford und seine Tochter Catherine (Ellie Gall) immer noch über die Geheimnisse der antiken Reliquie, die sie vor mehr als zehn Jahren in der ägyptischen Wüste entdeckt haben. FSK: 12/**101 Min.**
22.00 Saber Rider 8 OV (1/30) Animeserie Colt und die Lehrerin
22.25 Stargate Atlantis OV ⊠ (4/7+8) Serie. Verschollen / Der Seher
0.00 Stargate: SG-1 OV (7/1–4) U. a.: Alles auf eine Karte (1+2)

NACHTS

NICK TOONS

5.00 SpongeBob 6 Trick
6.20 Schere, Stein, Papier 8
6.45 Zokie of Planet Ruby 6
7.30 Bei den Louds 6 Trick
8.15 Monster High 8
8.40 SpongeBob 6 Trick
10.15 Die Casagrandes 6 UT
11.55 Schere, Stein, Papier 8
12.30 SpongeBob 6 Trick
13.30 Cosmo & Wanda 6
14.20 Schere, Stein, Papier 8 Trickserie. Die Auto-Show / Augenbrauen / Das Bowling-Duell
15.00 SpongeBob 6 Trickserie. C.H.U.M.S. / Etwas Fischiges kommt daher / Sandys nervige Nichten / Der Unsicherheitsdienst / Weckerwahnsinn / Karens Baby / Panzer-Possen / Generation Gruft
16.35 Monster High 8 Komm zurück, Codex / Offiziell kompliziert
17.00 Schere, Stein, Papier 8 Trick. Versteckspiel / 15 Minuten Ruhm / Wochenendgeschichte
17.35 SpongeBob 6 UT Trick Thaddäus plus eins / Manager Patrick / Das Firmenpicknick / Seemannsgarn / SpongeBobs Schneckenheim / Burgermeister Patrick / Patrick! Das Spiel / Durchs Klo gespült
19.15 Die Casagrandes 6 Die Taubenparty / Operation Dad / Der Pizza-Jahrestag / Die Lieblingscousine
20.15 Cosmo & Wanda 6 Viel Rauch um Nichts / Haufenweise Timmys
20.40 SpongeBob 6 Trick
22.10 Kung Fu Panda 6 Trick
23.20 Die Pinguine aus Madagascar 8 Trick
0.15 Avatar 8 Trickserie

AXN WHITE HD

5.20 Sanditon (1/3–5) Dramaserie, GB 2019
7.50 Sanditon (1/6–8) Dramaserie, GB 2019
10.15 An Education Drama, GB / USA 2009. Mit Carey Mulligan **96 Min.**
11.55 Der Jane Austen Club Tragikomödie, USA 07 Mit M. Bello FSK: 12/**101 Min.**
13.40 Sanditon (1/1–3) Dramaserie, GB 2020
16.05 Sanditon (1/4–6) Serie, GB 2019 – Die Ankuft der verbotenen Liebe von Miss Lambe bringt Charlotte dazu, ihre Meinung von Sidney zu überdenken.
18.35 Sanditon (1/7+8) Dramaserie, GB 2019 – Die Sommerregatta rückt langsam näher. Sidney Parker ringt mit den Gefühlen gegenüber einer alten Liebe.
20.15 Sanditon (2/1) START 6-tlg. Dramaserie, GB 2022 – Charlotte kehrt nach Sanditon zurück. Armeeoffiziere kommen in die Stadt, wodurch sich für sie und ihre Schwester einige romantische Möglichkeiten ergeben.
21.10 Sanditon (2/2) Serie, GB 2022 – Charlotte tritt ihre neue Stelle als Gouvernante bei dem geheimnisvollen Alexander Colbourne an. Alison ist fest entschlossen, wieder mit ihrem Ritter in glänzender Rüstung vereint zu werden.
22.05 Sanditon (2/3+4) Dramaserie, GB 2022
23.55 Sanditon (2/5+6) Dramaserie, GB 2022
1.45 Sanditon (2/1–4)

AXN BLACK HD

5.15 Unforgettable (2/10)
6.00 Barons ⊠ (1/8) Dramaserie. Zahltag der Angst
7.00 StartUp ⊠ (3/2) Serie Das Kräftemessen
7.45 Almost Paradise (2/9) Actionserie. Old Times
8.30 Unforgettable (2/11) Krimiserie. Im Sumpf von Long Island
9.15 The Blacklist ⊠ (1/7–12) Actionserie. Frederick Barnes (Nr. 47) / General Ludd (Nr. 109) / Anslo Garrick (Nr. 16) / Anslo Garrick (Nr. 16) / Der gute Samariter (Nr. 106) / Der Alchemist (Nr. 101)
13.35 StartUp ⊠ (3/2) Serie Das Kräftemessen
14.20 Almost Paradise (2/9) Actionserie. Old Times
15.05 Unforgettable (2/11) Krimiserie. Im Sumpf von Long Island
15.50 The Blacklist ⊠ (1/7–12) U. a.: Frederick Barnes (Nr. 47) / General Ludd (Nr. 109) / Anslo Garrick (Nr. 16) / Anslo Garrick (Nr. 16) / Der gute Samariter (Nr. 106)
20.15 The Blacklist (10/9+10) Actionserie, USA 2023 Der Troll Farmer (Nr. 38) / Der Postmann (Nr. 173). Mit James Spader – Die Taskforce möchte Antworten vom Troll Farmer, nachdem ihre Archive kompromittiert wurden. Reddington verfolgt die Diebe aus eigenen Motiven.
21.45 Absentia ⊠ (1/5+6) Serie. Auf der Flucht / Jacks Geheimnis
23.10 Unforgettable (1/2+3) Krimiserie. Helden / Der letzte Check Out
0.40 The Blacklist (10/9+10)

DO

Sky Cinema-Paket ! Letzte Ausstrahlung
Altersempfehlungen: 3 ab 3 Jahren **Serieninfo:** Sendungs- o. Folgentitel (1/2) = 1. Staffel / 2. Folge Aktuelle Programminfos und -änderungen auf **www.tvdigital.de**

ROMANCE TV

MORGENS

9.05 **Rosamunde Pilcher: Wie von einem anderen Stern** TV-Liebesfilm, D 2017. Mit Liza Tzschirner **89 Min.**
10.40 **Das Glück dieser Erde** (1/13) Veränderungen
11.35 **Rosamunde Pilcher: Schlagzeile Liebe** TV-Drama, D 23. Mit Garry Fischmann FSK: 6/**89 Min.**
14 13.10 **Hotel Barcelona (1+2)** 2-tlg. TV-Drama, D / Span 2023. Mit Vladimir Burlakov FSK: 6/**185 Min.**
16.15 **Das Traumschiff: Kuba** TV-Reiseepisoden, D 2017. Mit Sascha Hehn FSK: 6/**89 Min.**
17.50 **Barbara Wood: Spiel des Schicksals** TV-Abenteuer, D 2002 Mit Anja Kruse **90 Min.**
19.20 START **Familie Dr. Kleist** (1/1) 13-tlg. Serie, D 2004 Zurück auf Anfang – Nach dem Tod seiner Frau kehrt der Dr. Kleist nach Eisenach zurück.

20 15

TV-LIEBESFILM



20.15 Inga Lindström: Das Haus am See
D 2017. Mit Esther Schweins – Die Tierärztin Liv (Franziska Wulf) will an den Ort ihrer Kindheit zurückkehren und dort eine Stelle in der Tierarztpraxis von Dr. Teisen antreten. FSK: 6/**89 Min.**

NACHTS

21.45 **Dr. Nice: Hand aufs Herz** TV-Komödie, D 23 Mit Patrick Kalupa, J. Preuß FSK: 6/**89 Min.**
23.20 **Familie Dr. Kleist** (1/1)
0.15 **Basmati Blues** Komödie, USA 17. Mit Utkarsh Ambudkar **102 Min.**
1.55 **I. Lindström: Schatten der Vergangenheit** TV-Drama, D 2011 **89 Min.**

HEIMAT KANAL

7.15 **Salem Aleikum** Komödie, D 1959 FSK: 12/**86 Min.**
8.45 **Das haut hin** Musikkomödie, D 57. Mit Peter Alexander FSK: 6/**92 Min.**
10.20 **So ein Millionär hat's schwer** Komödie, Ö 1958 FSK: 6/**89 Min.**
11.55 **Im weißen Rössl** Musikkomödie, Ö 1960 Mit W. Haas FSK: 6/**99 Min.**
13.40 **Saison in Salzburg** Komödie, Ö 61. Mit Waltraut Haas FSK: 6/**100 Min.**
15.25 **Ich zähle täglich meine Sorgen** Komödie, D 1960 FSK: 6/**86 Min.**
16.55 **Hochzeitsnacht im Paradies** Musikfilm, Ö 1962. Mit Marika Rökk, W. Haas FSK: 12/**100 Min.**
18.40 **Der Musterknabe** SW Komödie, Ö 1963 Mit Gunther Philipp – Firmenchef Fritz will für seinen Bruder Benno, der Angst vor Prüfungen hat, das Abitur schreiben. FSK: 6/**90 Min.**

KRIMISERIE



20.15 Der Kommissar SW (54) D 1972. Blinde Spiele –An einem Badestrand am Starnberger See treibt in einem Ruderboot ein Ermordeter. Keller gelingt es (Erik Ode), die Identität der Leiche zu klären.
21.15 **Derrick** (52) Abitur
22.20 **Kriminaltango** SW Musikkomödie, D 1960 Mit Peter Alexander, E. Hallhuber FSK: 6/**84 Min.**
23.45 **Die Unverbesserlichen und die Liebe** 7-tlg. TV-Familienfilm, D 70. Mit Joseph Offenbach, I. Meysel **109 Min.**
1.35 **Der Kommissar** SW (54) Blinde Spiele
2.30 **Derrick** (52) Abitur

NATIONAL GEOGRAPHIC HD

5.10 **Sugarcane – Der Wahrheit auf der Spur**
7.00 **Drogen im Visier**
7.45 **Dian Fossey: Geheimnisse im Nebel**
10.10 **Mayday** Dokureihe
11.45 **Supersturm New York** Doku, GB 2012
12.30 **Naturgewalten extrem – Ein verheerendes Jahr** Doku
13.20 **Ice Road Rescue** Nor 2015. Nachtschicht
14.05 **Die Geschichte des Goldes** Dokufilm, USA 2015
14.50 **Das legendäre Wikingerschwert** Doku
15.35 **Apokalypse: Hitlers Westfeldzug** Dokureihe, F 2021. Die Falle / Letzte Schlachten
17.05 **Eisernes Erbe – Bomben unter Deutschland** Doku, D 2018
17.55 **Mayday** Dokureihe U. a.: Unterschätzte Geschwindigkeit / Fatales Missverständnis

DOKUFILM



20.15 Die Geschichte der Ufos
USA 2011 – Ufo-Sichtungen (o.: Symbolbild) faszinieren die Menschen seit Jahrzehnten ungebrochen. Bisher existiert allerdings kein anerkannter Beweis für extraterrestrische Besucher. **92 Min.**
21.45 **Top Secret: Amerikas geheime Missionen** Doku, USA 2020
22.30 **Ufo Hunters** Dokureihe, USA 2011 Landezone Roswell / UFO-Mekka Texas / Dreckige Geheimnisse
0.50 **Morgan Freeman's Story of Us** Reihe U. a.: Krieg und Frieden

NAT GEO WILD HD

8.10 **Botswana: Zum Kämpfen geboren** Doku
8.55 **Ein Tag im Leben eines Komodowarans** Doku
9.40 **Legendäre Giftschlangen** Reihe. Kobra
10.25 **Die Todesschlangen**
11.05 **Legendäre Giftschlangen** Dokureihe
11.50 **Wild, clever, tödlich!** Täuschung / Überleben
13.25 **Der unglaubliche Dr. Pol** Dokusoap Neu geboren und jung geblieben / Eis-Kalb
14.50 **Feindselige Erde** Reihe, USA 20. Afrika / Überleben in der Kälte
16.25 **Wildes Chile** Reportagereihe, GB 2018. Am Ende der Welt / Ein Land vor unserer Zeit / Überleben ohne Wasser
18.40 **Der unglaubliche Dr. Pol** Dokusoap, USA 2015. Schweine auf dem Jahrmarkt / Kuriose Fälle

DOKU

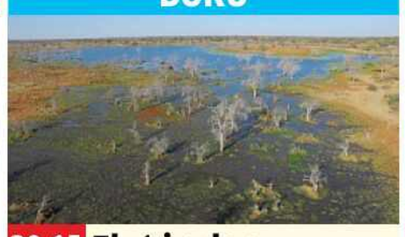

20.15 Flut in der Kalahari
USA 2021 – Mitten in der Kalahari liegt das Okavango-Delta (o.). In diesem einzigartigen Feuchtgebiet sind unterschiedlichste Wildtiere zu Hause.
21.00 **Die gefährlichsten Raubtiere der Welt** Dokureihe. Im Fluss
21.45 **Hunter Hunted** Nilpferd-Attacken im Okavango-Delta
22.35 **Der unglaubliche Dr. Pol** Doktoren und Viecher / Was nu, Kuh?
0.10 **Die gefährlichsten Raubtiere der Welt** U. a.: Nordamerika
1.50 **Feindselige Erde**

RTL CRIME HD

5.45 **Akte Mord – Ermittler auf Beweisjagd** Reihe
6.30 **Miami Vice** (5/11+12)
8.00 **Great Crimes & Trials**
8.30 **Alarm für Cobra 11** (10/8+2) Actionserie
10.10 **Akte Mord – Ermittler auf Beweisjagd** Reihe
11.40 **Miami Vice** (5/13+14) Krimiserie. Das Gefängnis in mir / Madonna
13.20 **CSI: Miami** (2/18–20) Störmanöver / Deadline / Cop-Killer
15.35 **CSI: Den Tätern auf der Spur** (9/19) Krimiserie. Tragödie der Wahrscheinlichkeit
16.20 **Renegade – Gnadenlose Jagd** (2/18+19) Actionserie. Ein gebranntes Kind / Zwei Sheriffs, ein Gedanke
18.00 **Akte Mord – Ermittler auf Beweisjagd** Dokureihe, USA 2012
19.30 **CSI: Den Tätern auf der Spur** (9/20) Serie Odyssee im Albtraum

DOKUREIHE



20.15 The First 48 – Am Tatort mit den US-Ermittlern
USA 2020. Bis dass der Tod sie trennt / Mysteriöser Besucher – In Gwinnett County wird ein 42-jähriger Musikproduzent in seiner Wohnung von Kugeln durchlöchert aufgefunden (o.: Symbolbild)
21.45 **Sirius – Brennende Todessekte** Dokureihe, F 2022. Das Urteil
22.30 **Ted Bundy: In den Fängen der Bestie** Dokureihe. Leslie
23.20 **The First 48** Reihe
0.50 **CSI: Den Tätern auf der Spur** (9/20) Serie
1.30 **Miami Vice** (5/13+14)

RTL LIVING

8.20 **4 Hochzeiten und eine Traumreise** Dokusoap
9.10 **Das perfekte Dinner**
10.05 **Traumküchen & Traumbäder – Das große Makeover**
11.35 **Mein einzigartiges B&B**
12.25 **Nigellas Lieblingsrezepte** Dokureihe
13.35 **Jamies Superfood für jeden Tag** (1/3)
14.25 **Alan Titchmarsh: Liebe deinen Garten!**
16.10 **Monty Don: Große Ideen für kleine Gärten** Dokureihe
17.15 **Shopping Queen** Reihe
18.05 **Zwischen Tüll und Tränen** Dokusoap
18.50 **Nigellas Lieblingsrezepte** Dokureihe, GB 2017. Schlemmerfrühstück, herzhaftes Curry und Zitronenkuchen
19.25 **Jamies Superfood für jeden Tag** (1/4) Feine Muffins, kalorienarme Carbonara und rauchiger Bohneneintopf

DOKUSOAP

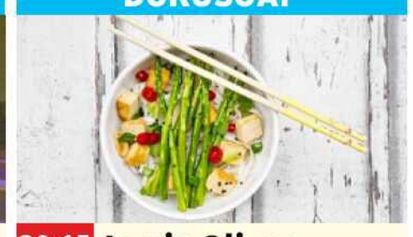

20.15 Jamie Oliver: Veggies
GB 2019. Vegetarisches Pad Thai & Indischer Kartoffel-Burger – Jamie verrät vegetarische Rezepte für einen Cottage Pie mit feiner Bratensoße, ein knuspriges indisches Sandwich und ein verführerisches Pad Thai (o.).
21.05 **Jamies Wohlfühlküche** Show. Der perfekte Burger und mehr
21.55 **Cook clever mit Jamie** Saftige Paella und wohlschmeckende Kräuter
22.50 **Das perfekte Dinner**
23.40 **Zwischen Tüll und Tränen** Dokusoap
0.25 **Jamie Oliver: Veggies**

RTL PASSION

6.25 **Verbotene Liebe Classics** (4426) Serie, D 13
7.10 **Hinter Gittern** (16/10+11) Justizserie
8.45 **Alles was zählt** UHD (4609) Serie, D 2025
9.10 **Unter uns** UHD (7533)
9.40 **GZSZ** UHD (8184) Serie
10.05 **McLeods Töchter** (1/22) Unter Verdacht
10.55 **Buffy** (2/11) Serie
11.40 **Alles was zählt Classics** (1692) Serie, D 13
12.10 **Unter uns Classics** (4426) Serie, D 2012
12.35 **GZSZ Classics** (4425)
13.05 **Verbotene Liebe Classics** (4427) Serie, D 13
13.50 **Hinter Gittern** (16/11)
14.40 **Unter uns** UHD (7533)
15.05 **Alles was zählt** UHD (4609) Serie, D 2025
15.35 **GZSZ** UHD (8184) Serie
16.00 **Sekretärinnen – Überleben von 9 bis 5** (2/1+2) Comedyserie
16.55 **Der Lehrer** (1/5+6)
17.50 START **McLeods Töchter** (2/1) 22-tlg. Serie, Aus 2002 Die Hanf-Plantage
18.40 **Buffy** (2/11) Serie. Ted
19.25 **Heartland** (2/10) Serie Was wirklich zählt
20.15 **Girls Girls Girls** Liebesfilm, Fin 2022. Mit Aamu Milonoff – Rönkkö und Mimmi lernen die ambitionierte Eiskunstläuferin Emma kennen. FSK: 12/**96 Min.**
21.55 **GZSZ** UHD (8184) Serie Pakt mit dem Teufel
22.20 **Unter uns** UHD (7533) Serie, D 2025. Verliebt, verlobt, verheiratet?
22.50 **Alles was zählt** UHD (4609) Serie. Schock, Schmerz und Schuld
23.15 **Girls Girls Girls** Liebesfilm, Fin 22. Mit Aamu Milonoff FSK: 12/**96 Min.**
0.55 **McLeods Töchter** (2/1)

SAT.1 EMOTIONS

7.35 **Sturm der Liebe** (1492+1493) Telenovela
9.20 **Kommissar Rex** (4/6)
10.10 **Der Rücktritt** TV-Dokudrama, D 2014. Mit Kai Wiesinger FSK: 12/**86 Min.**
11.35 **Verliebt in Berlin** (177+178) Telenovela
12.25 **Anna und die Liebe** (58+59) Telenovela
13.15 **Das Küstenrevier** (1/77+78) Krimiserie
14.30 **Velvet** ⊠ (1/19) Serie
15.15 **In aller Fr. – Die jungen Ärzte** (2/18) Serie
16.05 **Sturm der Liebe** (1494+1495) Telenovela
17.45 **Velvet** (1/20) Serie
18.35 **In aller Fr. – Die jungen Ärzte** (2/19) Serie
19.25 **Kommissar Rex** (4/7)
20.15 **Koslowski & Haferkamp** (1/9+14) Kleingartenidylle / Unschuldig
21.55 **Die Kanzlei** (2/6+7)
23.35 **Edel & Starck** (4/2+3)

GEO TELEVISION HD

11.15 **O.J. – Made in America** Dokureihe
14.30 **Mystisches Malaysien**
15.30 **Die wunderliche Welt von Madagaskar** Doku
16.25 **Von Löwen und Hyänen** Doku, Span 2020
17.25 **Geschichten aus Fuchshausen** Doku
18.20 **Wildes Lateinamerika**
19.15 **Der Nil** Dokureihe, F 21
20.15 **Die Suche nach Planet B** Dokufilm, USA 21. R.: Nathaniel Kahn **89 Min.**
21.50 **Von Pest bis Corona: Die größten Pandemien der Geschichte** Dokufilm, USA 20 **70 Min.**
23.05 **Unser Schlaf – Eine Wissenschaft für sich**
23.50 **O.J. – Made in America** Reihe, USA 16
1.30 **Museum of the Revolution** Dokufilm, Tschechien / Serbien / Kroatien 2021 **90 Min.**

PRO 7 FUN HD

9.35 **This Is Us – Das ist Leben** (3/13+14) Serie
11.05 **It's Always Sunny in Philadelphia** (1/1–3)
12.15 **Community** (3/6–8)
13.20 **Bob's Burgers** (10/11–13) Zeichentrickserie
14.30 **American Dad** OO (3/6–9) Trickserie
16.00 **Bob's Burgers** (10/14–16) Zeichentrickserie
17.10 **American Dad** OO (3/10+11) Trickserie
17.55 **It's Always Sunny in Philadelphia** (1/4–6)
19.05 **Community** (3/9–11)
20.15 **Philip K. Dick's Electric Dreams** (1/2) Der unmögliche Planet
21.05 **The Head** (1/3)
22.00 **Happily Married** (2/5)
22.40 **Infiniti** (1/1) 6-tlg. Sci-Fi-Serie, F / Bel 2022
START
23.40 **The Tonight Show Starring Jimmy Fallon**
0.20 **Saturday Night Live**

SILVERLINE

11.20 **Blue Sunshine** Horror, USA 1977 FSK: 12/**94 Min.**
12.55 **Es geschah am 3. Tag** Horror, Arg 2020. Mit ⊠ G. Romano FSK: 16/**85 Min.**
14.20 **Graphic Desires – Grenzen der Lust** ⊠ Erotikthriller, GB 22. Mit D. Wayman FSK: 16/**90 Min.**
15.50 **The Shooting** ⊠ Western, USA 1968. Mit Will Hutchins FSK: 16/**78 Min.**
17.15 **Hellbender** ⊠ Horror, USA 2021 FSK: 16/**86 Min.**
18.40 **Acts of Violence** ⊠ Action, USA 2018. Mit C. Hauser FSK: 16/**89 Min.**
20.15 **Der Dämon und die Jungfrau** Horror, It / F 1963 FSK: 16/**84 Min.**
21.45 **The Order** ⊠ Action, USA 2001 FSK: 16/**85 Min.**
23.15 **The Manson Brothers Midnight Zombie Massacre** Horror, USA 2021 FSK: 18/**92 Min.**

genial gelungen geht so grausig OO Zweikanal Dolby Surround Dolby Digital SW schwarz-weiß UT Untertitel Bildbeschreibung für Sehbehinderte
OnDemand Verfügbar bei Sky On Demand oder in der Mediathek des jeweiligen Senders UHD Ultra HDTV ⊠ Jugendschutz-Vorsperre

KABEL 1 CLASSICS

8.20 The Boat Thriller, GB / Malta 2018. Mit Joe Azzopardi FSK: 12/**86 Min.**
9.50 Futureworld – Das Land von übermorgen Sci-Fi, USA 1976. Mit P.Fonda FSK: 12/**103 Min.**
11.35 Der weiße Hai Horror, USA 1975. Mit Roy Scheider, Richard Dreyfuss FSK: 16/**119 Min.**
13.35 Der weiße Hai 2 ⊠ Horrorthriller, USA 1978. Mit Roy Scheider, L. Gary FSK: 16/**112 Min.**
15.30 Der weiße Hai III ⊠ Horror, USA 1983. Mit Dennis Quaid, Bess Armstrong FSK: 16/**94 Min.**
17.10 Der weiße Hai IV ⊠ Horror, USA 1987. Mit Lorraine Gary, Lance Guest FSK: 16/**87 Min.**
18.35 Detektiv Rockford (5/10) Krimiserie. Ein teuflischer Plan
19.30 Kojak – Einsatz in Manhattan (5/12) Krimiserie. Der Anwalt

KINOWELT TV

9.40 5X2 – Fünf mal zwei ⊠ Drama, F 2004. Mit S. Freiss FSK: 16/**87 Min.**
11.10 Stolz & Vorurteil Drama, GB / USA 2005. Mit Keira Knightley, Matthew Macfadyen **120 Min.**
13.15 Jet Lag – Wo die Liebe hinfliegt Komödie, F / GB 2002. Mit Juliette Binoche, J. Reno **91 Min.**
14.40 Smokin' Aces ⊠ Actionthriller, USA / F / GB 2006. Mit Ryan Reynolds FSK: 16/**100 Min.**
16.25 Prinzessin Mononoke Anime, Jap 1997. Sprecher: Alexander Brem – Der mit einem Fluch belegte Krieger Ashitaka trifft auf die Wolfsprinzessin Mononoke, die gegen Eboshi kämpft. FSK: 12/**125 Min.**
18.35 Ponyo – Das große Abenteuer am Meer 4 Anime, Jap 2008. S.: Alina Freund, Nick Romeo Reimann **97 Min.**

sky sport top event

5.30 Golf: US Open Offizieller Film 2024
6.30 Golf: The Open Offizieller Film 2024
7.30 Tennis: United Cup LIVE Viertelfinale in der Ken Rosewall Arena Sydney
13.30 MotoGP Saison 2024 – Vier Siege in den letzten fünf Rennen reichten Francesco Bagnaia nicht, um den Titel noch zu gewinnen.
14.30 Fußball: England PL Stories
15.00 Fußball: England 19. Spieltag: FC Brentford – FC Arsenal
15.30 NHL on the Fly
16.00 Fußball: 2. Bundesliga Hinrunde 2024/25 U. a.: Jahn Regensburg, Braunschweig, Schalke 04, SSV Ulm, Preußen Münster, Gr. Fürth, Darmstadt 98, 1. FC Köln, 1. FC Kaiserslautern, SV Elversberg

sky sport mix

5.00 MotoGP: Großer Preis von Malaysia Rennen
6.00 MotoGP: Großer Preis von Barcelona Rennen
7.00 Eishockey: NHL Los Angeles Kings – New Jersey Devils
9.00 Fußball: 3. Liga 19. Spieltag (komplett)
10.00 Fußball: DFB-Pokal Achtelfinale: RB Leipzig – Eintracht Frankfurt
12.00 Eishockey: NHL Los Angeles Kings – New Jersey Devils
14.00 NHL on the Fly
14.30 Fußball: Bundesliga der Frauen 12. Spieltag
15.00 MotoGP: Großer Preis von Malaysia Sprint
16.00 MotoGP: Großer Preis von Malaysia Rennen
17.00 Eishockey: NHL Los Angeles Kings – New Jersey Devils
19.00 NHL on the Fly

sky sport

9.35 Fußball U. a.: 19. Sp.: Everton – Nottingham / Icons: F. Torres
11.05 Fußball PL Stories / 19. Spieltag (Mi.) / 19. Sp.: Tottenham – Wolves
12.40 Fußball: England Legends: Thierry Henry / Club 100: Robbie Keane / 19. Sp. (Mi.)
14.15 Fußball: England U. a.: Ultimates: Alan Shearer's Best PL Goal / 19. Spieltag: Brentford – Arsenal
15.30 Fußball: England 19. Spieltag: Review / Club 100: Michael Owen / Man. United – Everton (2012)
17.15 Fußball: England West Ham – Brighton (2020) / 19. Sp.: Review
18.45 Fußball: England Ultimates: Thierry Henry's Best PL Goal / PL Stories / 19. Spieltag: Netbusters / PL Stories

sky sport

6.00 2. Bundesliga 1. Spieltag: Schalke 04 – Eintr. Braunschweig
8.00 2. Bundesliga 1. Spieltag: Kompakt
9.00 2. Bundesliga 2. Spieltag: 1. FC Kaiserslautern – SpVgg Greuther Fürth
11.00 2. Bundesliga 2. Spieltag: Kompakt
12.00 2. Bundesliga 3. Spieltag: 1. FC Köln – Eintracht Braunschweig
14.00 2. Bundesliga 3. Spieltag: Kompakt
15.00 2. Bundesliga 4. Spieltag: Kaiserslautern – Hertha BSC – Vor diesem Spiel hatten die Lauterer im Unterhaus noch keinen Sieg gegen Hertha einfahren können.
17.00 2. Bundesliga 4. Spieltag: Kompakt
18.00 2. Bundesliga 5. Spieltag: Preußen Münster – Paderborn

MORGENS 14

SCI-FI



20.15 Jurassic World: Ein neues Zeitalter USA / China / Malta 2022. Mit Bryce Dallas Howard – Nach der Zerstörung der Isla Nublar leben Dinosaurier über die ganze Welt zerstreut. In einer Waldhütte versteckt, kümmert sich der Dino-Trainer Owen (Chris Pratt) um die kleine Maisie, ein kleines Mädchen, das geklont wurde. FSK: 12/**131 Min.**
22.40 Nope Sci-Fi-Horror, USA / Kan 2022. Mit D. Kaluuya FSK: 12/**119 Min.**
0.45 Scream Horrorthriller, USA 2022. Mit Jenna Ortega FSK: 16/**104 Min.**

DRAMA



20.15 3 Tage in Quiberon D / F / Ö 2018. Mit SW Birgit Minichmayr – In einem Kurhotel in Quiberon möchte Schauspielerin Romy Schneider (Marie Bäumer) Ruhe finden. Dennoch gibt sie einem „Stern"-Reporter ein Interview. Zwischen den Beteiligten entbrennen heftige Emotionen. **112 Min.**
22.10 Schlechte Erziehung Psychodrama, Span 2004 FSK: 12/**102 Min.**
23.55 Nightwatch – Nachtwache ⊠ Thriller, Dän 1994 FSK: 16/**102 Min.**
1.40 Mickybo und Ich Tragikomödie, GB / F / Irl 2005 FSK: 6/**95 Min.**

FUSSBALL



20.00 Fußball: 2. Bundesliga Hinrunde 24/25: 1. FC Nürnberg, Karlsruher SC, Hamburger SV, Fortuna Düsseldorf, SC Paderborn, Hannover 96 – Der prominenteste Neuzugang sitzt auf der Bank des 1. FC Nürnberg: Miroslav Klose (o.) wurde neuer Trainer der Franken.
22.00 Tennis: ATP-Turnier 5. Tag in Brisbane
0.00 Fußball: England 19. Spielt.: Netbusters
0.30 NHL on the Fly
1.00 Eishockey: NHL LIVE **New York Rangers – Boston Bruins**
4.00 MotoGP Bis 5.00 Uhr

FUSSBALL



19.30 Fußball: Conference League 6. Spieltag: Topspiel – Betis Sevilla (Juanmi, o.) hatte HJK Helsinki zu Gast. Die Vereine trafen bereits in der Gruppenphase der Europa League 2022/23 aufeinander.
21.30 MotoGP Rückblick
22.30 Eishockey: NHL Los Angeles Kings – New Jersey Devils
0.30 NHL on the Fly
1.00 Eishockey: NHL LIVE **New York Rangers – Boston Bruins**
4.00 FARID – Magic Unplugged Kevin Trapp
4.30 FARID – Magic Unplugged Bis 5.00 Uhr

FUSSBALL



20.30 Fußball: England Icons: Dennis Bergkamp (o.) – Der holländische Star zählte zu jenen Spielern, die für ihre technischen Fähigkeiten von den Fans bewundert wurden.
21.00 Fußball: England The Big Interview / 19. Spieltag: Brentford – Arsenal / Netbusters
22.30 Fußball Fergie – Rise of a Dynasty / The Big Interview / Bergkamp: Genius of Space
23.30 Fußball: England 19. Spieltag: Review
0.30 Fußball: England Legends: Andrew Cole
1.00 Fußball 19. Sp.: Ipswich – Chelsea. Bis 3.00

FUSSBALL



20.00 2. Bundesliga 5. Spieltag: Kompakt U. a.: Hamburger SV – Jahn Regensburg – Ein Treffer der Gäste in der siebten Minute wurde wegen einer Abseitsstellung aberkannt. Doch auch das eine Tor hätte gegen an diesem Tag glänzend aufgelegten Hamburger (Silvan Hefti, l.) nicht gereicht.
21.00 2. Bundesliga 6. Spieltag: FC Schalke 04 – SV Darmstadt 98
23.00 2. Bundesliga 6. Spieltag: Kompakt
0.00 2. Bundesliga 7. Spieltag: Köln – Karlsruhe
2.00 2. Bundesliga 7. Spieltag: Kompakt. Bis 3.00

NACHTS 20 15

EURO SPORT 2 HD

5.15 Langlauf Tour de Ski
6.00 Skispringen: Vierschanzentournee
7.00 Snooker: Main Tour
10.00 Skispringen: Vierschanzentournee
11.30 Langlauf Tour de Ski
13.30 Skispringen: Vierschanzentournee
14.00 Snooker: Main Tour
16.00 Langlauf Tour de Ski
17.00 Skispringen: Vierschanzentournee
18.30 Langlauf Tour de Ski 15 km klassisch H/D
20.00 Skispringen: Vierschanzentournee 2. Station (HS 142)
21.00 Snooker: Main Tour UK Championship
0.00 Skispringen: Vierschanzentournee
2.00 Snooker: Main Tour
4.00 Langlauf Tour de Ski
4.30 Skispringen: Vierschanzentournee

SPORT IM LIVESTREAM

15.55 Fußball: Schottland LIVE 21. Sp.: SPORTDIGITAL **Glasgow Rangers – Celtic**
17.00 Eishockey: U20-WM LIVE Relegation MAGENTA
18.00 Eishockey: U20-WM LIVE Viertelfinale MAGENTA
19.15 Eishockey: DEL LIVE 33. Spieltag: MAGENTA **Düsseldorfer EG – ERC Ingolstadt**
19.30 Basketball: LIVE **Euroleague** MAGENTA 19. Spieltag: **Alba Berlin – AS Monaco**
19.44 Fußball: Supercoppa LIVE Halbfinale: DAZN **Inter Mailand – Bergamo**
20.20 Darts-WM DAZN LIVE Halbfinale in London
20.30 Eishockey: U20-WM LIVE Viertelfinale MAGENTA
23.00 Eishockey: U20-WM LIVE Viertelfinale MAGENTA
1.30 Eishockey: U20-WM LIVE Viertelfinale MAGENTA

sky sport F1

6.00 Formel 1: Großer Preis von Kanada 1. Training
7.30 Formel 1: Großer Preis von Kanada 2. Training
9.00 Formel 1: Großer Preis von Kanada 3. Training
10.30 Formel 1: Großer Preis von Kanada Qualifying
12.00 Formel 1: Großer Preis von Kanada Rennen
14.00 Porsche Supercup Rennen in Misano
15.00 Porsche Supercup Rennen in Monte-Carlo
16.00 Porsche Supercup Rennen in Spielberg
17.00 Porsche Supercup Rennen in Silverstone
18.00 Motorsport: IndyCar Grand Prix of Monterey
20.00 Formel 1: Großer Preis von Kanada Rennen
22.00 Motorsport: GT World Challenge Europe Saisonrückblick 2024
0.00 Motorsport: IndyCar

sky sport golf

13.30 Golf: US PGA Tour Turnier in Cromwell
14.00 Golf: US PGA Tour The Life – Scottie Scheffler
14.25 Golf: US PGA Tour The Life – Jason Day
14.50 Golf: US PGA Tour 5 Years of Zozo
15.30 Golf Golfszene 2024
17.15 Golf: Follow the Pros
17.45 Una Famiglia Dokumentarfilm **105 Min.**
19.30 Langer – lebende Legende Talk mit Bernhard Langer
20.00 Golf: Champions Tour Charles Schwab Cup
21.00 Golf: Champions Tour Saisonrückblick
21.30 Golf: Champions Tour PNC Championship
22.30 Golf: US PGA Tour Saisonrückblick
23.30 Golf: US PGA Tour Cut
0.00 Golf: US PGA Tour LIVE The Sentry, 1. Tag

sky sport tennis

5.30 Tennis: United Cup Viertelfinale in Perth
7.30 Tennis: United Cup LIVE Viertelfinale in Sydney
9.30 Tennis: United Cup LIVE Viertelfinale in Sydney
13.30 Tennis: Next Gen ATP Finals Finale in Jeddah
16.00 Tennis: ATP-Turnier 5. Tag in Brisbane
18.00 Tennis: ATP-Turnier Rückblick Paris
19.00 Tennis: WTA-Turnier Rückblick Wuhan
19.30 Tennis: United Cup Viertelfinale in Perth
21.30 Tennis: United Cup Viertelfinale in Perth
23.30 Tennis: United Cup Viertelfinale in Perth
1.30 Tennis: United Cup Viertelfinale in Sydney, Einzel
3.30 Tennis: United Cup Viertelfinale in Sydney, Einzel

sky sport austria 1

15.50 Fußball: BL Torparade XXL (Runden 9-12)
16.15 Fußball: Bundesliga 13. Runde: Rapid Wien – Austria Klagenfurt
16.45 Fußball: Bundesliga 14. Runde: RB Salzburg – Linzer ASK
17.15 Fußball: Bundesliga 15. Runde: Linzer ASK – Austria Wien
17.45 Fußball: Bundesliga 16. Runde: RB Salzburg – Rapid Wien
18.15 Fußball: Conference League Magazin
19.15 Fußball: Champions League 6. Sp.: Salzburg – Paris Saint-Germain
21.15 Fußball: Bundesliga Torparade XXL (Runden 1-16)
22.55 Fußball Austria – Rapid (2018/2019)
23.15 Fußball: BL 16. Rd.: Austria Wien – Altach

DO

Sky Cinema-Paket Weitere Pay-TV-Angebote

! Letzte Ausstrahlung **Serieninfo:** Sendungs- o. Folgentitel (1/2) = 1. Staffel / 2. Folge **HD** auch in HDTV empfangbar, nicht in allen Kabelnetzen verfügbar Altersempfehlungen: 3 ab 3 Jahren

SPIELFILME

20.15 UNIVERSAL TV

Die Bourne Identität



ACTIONTHRILLER Ein Mann wird verletzt und bewusstlos aus dem Mittelmeer gefischt. Der Unbekannte hat nicht nur zwei Kugeln abgekriegt, sondern auch das Gedächtnis verloren. Als er unter seiner Haut ein Implantat mit einer Schweizer Kontonummer entdeckt, macht er sich auf den Weg nach Zürich. Doch das Killerkommando lässt nicht locker...

INFO Ein Mann wird verfolgt und weiß nicht, warum und von wem – eines der spannendsten Szenarien im Thrillergenre. Wie Alfred Hitchcock („Der unsichtbare Dritte“) schickte auch US-Bestseller-Autor Robert Ludlum (1927-2001) seinen Helden, Jason Bourne, auf die Flucht.

D/USA 02 OT The Bourne Identity **D** Chris Cooper, Clive Owen, Brian Cox, **R** Doug Liman **FSK** 12 ⊠ **113 Min.** ➜**22.10**

Marie (Franka Potente) hilft Bourne (Matt Damon)

TAGESTIPP tvDIGITAL

Bei dieser rasanten Hatz kommt keine Langeweile auf

Humor	Action	Spannung	Gefühl	Effekte
	●●	●●●	●	



20.15 PRO 7

Der Herr der Ringe: Die Rückkehr des Königs

FANTASY Showdown in Mordor: Frodo und Sam quälen sich zwecks Ringzerstörung zum Schicksalsberg, Thronfolger Aragorn (Viggo Mortensen, M.) kämpft mit Legolas (Orlando Bloom, l.) und Gandalf (Ian McKellen) gegen Sauron...

INFO Mit elf Oscars prämierter Abschluss der Tolkien-Trilogie.

USA/NZL 03 OT The Lord of the Rings: The Return of the King **D** Elijah Wood **R** Peter Jackson **FSK** 12 **225/192 Min.** ➜**0.00 Wh. 3.1.** 2.35

Ausuferndes Gemetzel plus Tränen-Finale

Humor	Action	Spannung	Gefühl	Effekte
●	●●●	●●●	●●	●●●



20.15 3SAT

La Belle Saison – Eine Sommerliebe

DRAMA Befreiungsschlag: Im Frankreich der 1970er-Jahre zieht die 23-jährige Delphine (Izïa Higelin, l.) vom Land nach Paris. Dort lernt sie Feministin Carole (Cécile de France) kennen. Die beiden Frauen verlieben sich ineinander.

F/Bel 2015 OT La belle saison **D** Noémie Lvovsky, Kévin Azaïs, Laetitia Dosch **R** Catherine Corsini **FSK** 12 **105 Min.** ➜**22.00 Wh. 3.1.** 1.05

Ebenso sinnliche wie zärtliche Romanze

Anspruch	Action	Spannung	Gefühl	Erotik
●		●	●●●	●



20.15 ZDF NEO

Last Action Hero

ACTIONKOMÖDIE Eine magische Kinokarte katapultiert den elfjährigen Danny (Austin O’Brien, l.) in einen Actionfilm mit seinem Idol, Haudrauf-Cop Jack Slater (Arnold Schwarzenegger). Voll cool! Doch dann gelangt ein Killer von der Leinwand ins reale Los Angeles.

USA 1993 D F. Murray Abraham, Charles Dance, Mercedes Ruehl, Tom Noonan **R** John McTiernan **FSK** 12 **120 Min.** ➜**22.15 Wh. 5.1.** 1.25

Gigakrawall mit schön selbstironischem Arnie

Humor	Action	Spannung	Gefühl	Effekte
●●	●●●	●	●	



20.15 SKY PREMIERE

Alles Fifty Fifty

NEU KOMÖDIE Das geschiedene Anwaltspaar Andi (Moritz Bleibtreu) und Marion (Laura Tonke) verbringt die Urlaube gemeinsam. Schließlich ist das Sorgerecht für Sohn Milan geteilt. Der Fratz nutzt jede Gelegenheit, beide gegeneinander auszuspielen.

D 2023 D Valentin Thatenhorst, David Kross, Axel Stein, Jasin Challah **R** Alireza Golafshan **FSK** 6 **108 Min.** ➜**22.10 Wh. 4.1.** 14.25

Leider viel zäher als man erwarten durfte

Humor	Action	Spannung	Gefühl	Effekte
●		●	●	



20.15 SKY ACTION

Rambo

ACTION Provinzsheriff Teasle verhaftet Vietnamveteran Rambo (Sylvester Stallone) wegen Landstreicherei. Als sadistische Cops ihn quälen, flüchtet Rambo in die Berge und startet einen Krieg... Anders als die Fortsetzungen eine bitterböse Charakterstudie.

USA 1982 OT First Blood **D** Richard Crenna, Brian Dennehy, David Caruso **R** Ted Kotcheff **FSK** 16 ⊠ **85 Min.** ➜**21.50 Wh. 4.1.** 15.10

Kultige Patriotismus-Saga mit Wumms

Humor	Action	Spannung	Gefühl	Effekte
●●●	●●●	●●		



20.15 WARNER FILM

Lottergeist Beetlejuice

HORRORKOMÖDIE Nach ihrem Tod müssen Adam (Alec Baldwin, l.) und Barbara (Geena Davis) mit ansehen, wie die neuen Besitzer ihr Heim verschandeln. Hausgeist Beetlejuice (Michael Keaton) soll sie vertreiben... Tim Burtons herrlich bösartiges Kinodebüt.

USA 1988 D Winona Ryder, Catherine O’Hara, Glenn Shadix, Sylvia Sidney, Jeffrey Jones **FSK** 12 **88 Min.** ➜**21.50 Wh. 4.1.** 18.40

Herrlich überdrehte Gaga-Grusel-Gala

Humor	Action	Spannung	Gefühl	Effekte
●●		●	●	



21.00 ONE

Im Rausch der Tiefe

ABENTEUERDRAMA Schon als Kinder maßen sich der italienische Draufgänger Enzo (Jean Reno, r.) und der introvertierte Franzose Jacques (Jean-Marc Barr) unter Wasser. 20 Jahre später kämpfen sie um den Weltrekord im Apnoe-Tauchen ohne Sauerstoffgerät.

F/USA/It 88 OT Le grand bleu **D** Rosanna Arquette, Paul Shenar, Jean Bouise **R** Luc Besson **FSK** 12 **130 Min.** ➜**23.10 Wh. 4.1.** 1.05

Atemberaubende Sinfonie in Blau

Humor	Action	Spannung	Gefühl	Musik
	●	●●	●	●



21.45 SILVERLINE

China Strike Force

NEU ACTION Bei einer Modenschau in Schanghai wird der Schwager von Gangsterboss Ma ermordet, und die Japanerin Norika klaut eine wichtige Diskette. Polizist Alex (Wang Leehom) nimmt die Verfolgung auf. Partner Darren hetzt derweil den Killer.

HK/USA 2000 D Aaron Kwok, Norika Fujiwara, Mark Dacascos, Ruby Lin, Coolio **R** Stanley Tong **FSK** 18 ⊠ **115 Min.** ➜**23.15**

Kann man einfach so weggucken!

Humor	Action	Spannung	Gefühl	Effekte
●	●●	●		



22.10 SKY FAMILY

The Nice Guys – Nett war gestern!

ACTION L. A. 1977: Die erste Begegnung von Schnüffler Holland (Ryan Gosling) und Haudrauf Jackson ist eher handfester Natur. Doch sie müssen kooperieren, um die verschwundene Tochter einer Staatsanwältin zu finden.

USA 2016 D Russell Crowe, Angourie Rice, Matt Bomer, Margaret Qualley, Kim Basinger **R** Shane Black **FSK** 16 ⊠ **112 Min.** ➜**0.10**

Retrospaß mit gut aufgelegtem Crowe

Humor	Action	Spannung	Gefühl	Erotik
●●	●●	●●	●	●



22.25 3SAT

Benedetta

NEU DRAMA Toskana, 17. Jahrhundert. Als die Pest in der Region wütet, lasten alle Hoffnungen auf Novizin Benedetta Carlini (Virginie Efira, l.), bei der sich die Wundmale Christi zeigen. Sie wird Äbtissin. Eine Liebesbeziehung wird ihr zum Verhängnis.

F/NL 2021 D Charlotte Rampling, Daphné Patakia, Lambert Wilson **R** Paul Verhoeven **FSK** 16 **130 Min.** ➜**0.35 Wh. 4.1.** 0.45

Paul Verhoeven provoziert gekonnt

Anspruch	Action	Spannung	Gefühl	Erotik
●		●	●●	●



23.30 ZDF

Olaf Jagger

NEU KOMÖDIE Zufällig erfährt Komiker Olaf Schubert (Foto, l.), dass sein Mutter in der DDR der 1969er-Jahre eine flüchtige Affäre mit „Rolling Stones“-Frontmann Mick Jagger hatte. Könnte es sein, dass der Superstar gar der leibliche Vater von Olaf ist?

D 2023 D Franz-Jürgen Zigelski, Ursula-Rosamaria Gottert, Alexander Schubert, Jochen Barkas, **R** Heike Fink **FSK** 6 **90 Min.** ➜**1.00**

Charmante, aber auch informative Flunkerei

Humor	Action	Spannung	Gefühl	Effekte
●●		●	●●	

genial gelungen geht so grausig NEU TV-Premiere OnDemand Verfügbar bei Sky On Demand oder in der Mediathek des jeweiligen Senders

●●● sehr viel ●● viel ● wenig **Serieninfo:** Sendungs- o. Folgentitel (1/2) = 1. Staffel / 2. Folge

SERIE



20.15 DAS ERSTE

Levi Strauss ... (1/1-4)

NEU DRAMA ...und der Stoff der Träume Die 4-tlg. Eventserie (nonstop) zeigt den Siegeszug der Arbeiterhose zu einer der ersten Weltmarken. Levi Strauss (Vincent Redetzki) verlässt das oberfränkische Buttenheim und wandert in die USA aus. Gemeinsam mit dem Schneider Jacob Davis erfindet er die Blue Jeans. Am 20. Mai 1873 wird die erste Levi's 501 zusammengenietet. Getragen u. a. von Marilyn Monroe, Kurt Cobain und Marlon Brando erreicht sie Kultstatus. Heute werden jährlich 250 Mio. Stück produziert. 45 Min.→21.00



18.00 ZDF

SOKO Linz (3/10)

KRIMI Magic Moment Straßenmagier Sam (Michael Glantschnig) lässt in seiner Show Anna (Alina Fritsch) verschwinden. Kurz darauf wird die tot im Garten ihrer Mutter, der Schauspieldiva Kirsten Gruber, gefunden. Hätte eigentlich Annas Zwillingsschwester Zoe das Opfer sein sollen? 60 Min.→19.00



20.15 ZDF

Die Chefin (15/2)

KRIMI Neues Leben Eine Bewohnerin des Frauenhauses, das Korbinians (Jonathan Hutter, l., mit Liliom Lewald) Mutter Sabrina Kirchner leitet, wurde ermordet, eine andere bedroht. Der Kommissar hält sich aus den Ermittlungen raus, recherchiert jedoch auf eigene Faust in der Drogenszene. 60 Min.→21.15

NATUR & REISE



9.55 ARTE

Finnland

FREIZEIT Sommer auf der Seenplatte Laut dem „World Happiness Report" sind die Finnen das glücklichste Volk der Welt. Vor allem der Sommer läutet eine besonders unbeschwerte Zeit ein: Die Nächte sind lang, die Sonne geht nur kurz unter, die Menschen zieht es in die Natur. Der Saimaa ist der größte See im weit verzweigten Labyrinth. Bis heute wird über ihn Holz durch das Land transportiert (o.). Auch ein Saunagang scheint glücklich zu machen. Auf 5,5 Mio. Einwohner kommen 3 Mio. Schwitzstuben. 50 Min.→10.45



11.50 BAYERN

Die Weihnachtsinsel und ...

NATUR ... der Palmendieb Bekannt für seine skurrilen Krabben, ist die zu Australien gehörende Insel im Indischen Ozean etwa ein Drittel größer als Sylt. Wenn der Nachwuchs der Roten Krabben aus seinen Eiern schlüpft (o.), färben rund 120 Mio. Krebse die Strände blutrot. 45 Min.→12.35



21.00 HESSEN

Der wilde Norden Sumatras

TIERE Rund 4300 Tier- und Pflanzenarten sind in den tropischen Regenwäldern von Sumatra (seit 2004 Weltnaturerbe der UNESCO) beheimatet. Bei einer Dschungeltour durch den Nationalpark kann man den bedrohten Sumatra-Orang-Utan (o.) hautnah erleben. 45 Min.→21.45

SPORT



21.00 SPORT 1

Darts-WM

LIVE Finale in London. Gleich acht Weltmeister traten im „Ally Pally" an – von Raymond van Barneveld (2007) bis Luke Humphries (2024). Dazu gehört Gerwyn Price (o.), der bei den Titelkämpfen 2021 Gary Anderson 7:3 schlug. Inzwischen ist der Waliser im Order of Merit bis auf Rang zehn abgerutscht, da er 2024 nur zwei kleinere Turniere in Kopenhagen und Wellington gewann. Dort putzte er im Finale immerhin Luke Littler mit 8:1 von der Bühne. Vor zehn Jahren machte Price sein erstes WM-Spiel. 180 Min.→0.00



13.00 DAS ERSTE

Sportschau

LIVE U. a. Skeleton in Winterberg: Damen, 1. Lauf. Bislang feierte Hannah Neise (o.) noch nie einen Weltcupsieg – aber die 24-Jährige ist Olympiasiegerin. 2022 gewann sie in Peking Gold. In Winterberg holte sie im Vorjahr einen weiteren Titel: Weltmeisterin im Mixed. – 2. Lauf: 14.50 Uhr. 255 Min.→17.15



14.45 EUROSPORT

Langlauf: Tour de Ski

LIVE 5. Etappe: Sprint klassisch in Val di Fiemme, Damen und Herren. Mitte Dezember war Jasmi Joensuu (o.) auf Platz zehn beste Finnin im Gesamtweltcup. Der Sprint ist die Paradedisziplin der 28-Jährigen, in der sie sich in der Vorsaison den nationalen Titel sicherte. 105 Min.→16.30

SHOW & CO



20.15 RTL

Ninja Warrior Germany

NEU SHOW Promi-Special Im Rahmen des Spendenmarathons wollen zwölf prominente Athleten in zwei spannenden Parcours-Runden die Hindernisse meistern, um Geld für „Wir helfen Kindern" zu erkämpfen. U. a. dabei: Fabian Hambüchen, Sven Hannawald, Marie Mouroum (o.), Philipp Boy und Christine Theiss. 225 Min.→0.00



22.30 ZDF

Welke & Pastewka

NEU SHOW Wiedersehen macht Freude! Von wegen analog ist out – Oliver Welke (l.) und Bastian Pastewka sind bekennende Fans des Mediums Fernsehen. Viele „Kult"-Sendungen landen schon nach kurzer Zeit in den Archiven oder den Tiefen der Mediatheken. Viele zu unrecht. Hier bekommen sie eine zweite Chance. – Lacher garantiert. 60 Min.→23.30

DOKU & REPORT



17.15 ZDF INFO

USA Extrem

NEU GESELLSCHAFT Das Gesicht des Rechtsextremismus in den USA ist inzwischen jung, weiblich und radikal. Influencerinnen mit Zehntausenden Followern wie die 16-jährige Hannah Faulkner (o.) verbreiten in den sozialen Medien konservative, antifeministische und ideologische Inhalte. Für sie gibt es nur das klassische Familienbild. 45 Min.→18.00



21.00 WDR

Geheimnis

START PORTRÄT Vielfach besungen, vielfach besucht. Rund 20 000 Menschen pilgern täglich zum Kölner Dom, dem Wahrzeichen und Wirtschaftsfaktor der Stadt am Rhein. Die dritthöchste Kirche der Welt ist mehr als nur katholisches Gotteshaus. Sie ist Kulisse für Stars, Sternchen und Aktivisten, aber auch für sexuelle Übergriffe und Gewalt. 45 Min.→21.45

KULTUR & INFO



21.45 ARTE

Pretty Woman

NEU PORTRÄT Ursprünglich geplant als ernüchternde Fabel über Prostitution, wurde es zum Hollywood-Märchen. Die legendäre Liebesgeschichte zwischen dem reichen Geschäftsmann (Richard Gere) und der Hure ist der bis heute größte Kinoerfolg des Genres und machte Julia Roberts zum Star. – Über die Entstehung des Kultfilms. 55 Min.→22.40



0.55 SWR

Die VICE-Story

NEU GESELLSCHAFT 3-tlg. Doku (nonstop) über Aufstieg und Fall des Popkultur-Magazins. 1994 in Montreal von drei Arbeitslosen gegründet, wurde „Vice" zu einem milliardenschweren Medienkonzern. Doch oberflächliche Inhalte, Provokation sowie journalistische und moralische Grenzüberschreitungen führten 2023 in die Insolvenz. 30 Min.→1.25

SW schwarz-weiß OmU Original mit Untertiteln OT Originaltitel D Darsteller R Regie ! Letzte Ausstrahlung
FSK Altersfreigabe der Freiwilligen Selbstkontrolle der Filmwirtschaft ⊠ Jugendschutz-Vorsperre

DAS ERSTE HD

MORGENS

5.30 **Morgenmagazin** Magazin
9.00 **Tagesschau** UT
9.05 **WaPo Bodensee** AD UT (5/10) Krimiserie, D 22. Altmetall. Mit Floriane Daniel
9.50 **Großstadtrevier** AD UT (32/2) Serie, D 2018. Der Neue mit „T“. Mit Jan Fedder
10.40 **Tagesschau** UT
10.45 **Meister des Alltags** UT D 2019. Mod.: Florian Weber
11.15 **Wer weiß denn sowas?** UT Show, D 2024. Gäste: Bülent Ceylan, Moritz Neumeier
12.00 **Tagesschau** UT
12.10 **Mittagsmagazin** UT
14 13.00 **Sportschau** UT
LIVE **Skeleton** Aus Winterberg. Damen, 1. Lauf **13.15 Skispringen: Vierschanzentournee** Qualif. Herren – **S. 8** **14.50 Skeleton** Damen, 2. Lf. **15.45 Langlauf** Sprint, Da. und He. **16.30 Eiskunstlauf: GP** Zsfg. aus Grenoble – Dazw.: **15.40 Tagesschau**
17.15 **Brisant** UT Magazin
18.00 **Wer weiß denn sowas?** Gäste: Francis Fulton-Smith, Natalia Wörner UT
18.50 **Quizduell-Olymp** UT Show, D 2024. Gäste: Anna Planken, Sven Lorig
19.45 **Wissen vor acht** AD UT
19.50 **Wetter / Wirtschaft** UT
20.00 **Tagesschau** UT

ZDF HD

5.30 **Morgenmagazin** UT
9.00 **heute Xpress** UT
9.05 **Volle Kanne** UT Magazin, D 2025. Mod.: Nadine Krüger
10.30 **Notruf Hafenkante** AD UT (11/7) Polizeiserie, D 2016 Verfolgt. Mit Sanna Englund
11.15 **SOKO Wismar** AD UT (7/1) START 20-tlg. Krimiserie, D 2009. Omas Engel. Mit Udo Kroschwald – Die Leiche einer jungen Frau, die als Haushaltshilfe gearbeitet hat, wird aus dem Hafenbecken gefischt.
12.00 **heute** UT
12.10 **Mittagsmagazin** UT
14.00 **heute**
14.15 **Die Küchenschlacht**
15.00 **heute Xpress** UT
15.05 **Bares für Rares** UT
16.00 **heute – in Europa** UT
16.10 **Die Rosenheim-Cops** (12/11) Krimiserie, AD UT D 2012. Unter Geiern
17.00 **heute** UT
17.10 **hallo deutschland** UT
18.00 **SOKO Linz** AD UT (3/10) Krimiserie, Ö 2024. Magic Moment. Mit Katharina Stemberger, Anna Hausburg, Daniel Gawlowski
19.00 **heute / Wetter** UT
19.25 **Bettys Diagnose** AD UT (11/13) Klinikserie, D 2024 Albträume. Mit Henrike Hahn, Niklas Löffler

RTL HD

6.00 **Punkt 6** Magazin, D 2025
7.00 **Punkt 7** Magazin, D 2025
8.00 **Punkt 8** Magazin, D 2025
9.00 **Gute Zeiten, schlechte Zeiten** (8180) Familienserie, D 2024. Aus Mangel an Beweisen (Wh. v. gestern)
9.30 **Unter uns** UT UHD (7529) Neues Jahr, neuer Mann – Ute und Britta diskutieren über lockere Abenteuer. (v. gest.)
10.00 **Ulrich Wetzel – Das Strafgericht** Dokusoap, D 2025
11.00 **Barbara Salesch – Das Strafgericht** Dokusoap
12.00 **Punkt 12** Magazin, D 2025
15.00 **Barbara Salesch – Das Strafgericht** Dokusoap
16.00 **Ulrich Wetzel – Das Strafgericht** Dokusoap
17.00 **Ulrich Wetzel – Das Jugendgericht** Dokusoap
17.30 **Unter uns** UT UHD (7530) Serie. Fataler Versprecher
18.00 **Explosiv** Magazin
18.30 **Exclusiv** Magazin
18.45 **RTL Aktuell / Wetter**
19.05 **Alles was zählt** UT UHD (4606) Serie, D 2024 Alles in Trümmern
19.40 **Gute Zeiten, schlechte Zeiten** (8181) Serie, D 2024. Gefühlsverwirrung – Flo wird von Nina getröstet, nachdem ihre Mutter sie böse versetzt hat.

SAT.1 HD

5.30 **SAT.1-Frühstücksfernsehen** Magazin, D 2025
10.00 **Auf Streife** U. a.: Kinder ausgesetzt am Straßenrand – Zwei kleine Kinder wurden ausgesetzt. Sie sehen verwahrlost und geprügelt aus.
13.00 **Auf Streife – Die Spezialisten** D 15. Schiffbruch auf der Autobahn – Eine Seniorin macht sich mit dem Elektrorollstuhl auf dem Weg zu ihrem Enkel – über die Autobahn! Als ein Fahrer sie zu spät sieht, kommt es zu einem Unfall.
14.00 **Auf Streife – Die Spezialisten** D 15. Besinnungslos auf der Autobahn – Eine Schlägerei mitten auf der Autobahn.
15.00 **Auf Streife – Die neuen Einsätze** Dokusoap, D 25
16.00 **Lebensretter hautnah – Wenn jede Sekunde zählt** NEU UT Reihe, D 2025
17.00 **Notruf** UT Reihe, D 2025 NEU Mod.: Bärbel Schäfer
18.00 **Lenßen hilft** Dokusoap, D 2025. Mit Lida Cramer
19.00 **Die Landarztpraxis** UT (3/2) Arztserie, D 25. Alles auf Anfang. Mit Caroline Frier, Oliver Franck – Sarah verliert ihre Zulassung.
19.45 **newstime**

PRO 7 HD

5.00 **Reality Backpackers** D 25
6.00 **Die Goldbergs** 5.1 UT (3/5)
6.20 **taff** Magazin, D 25 (v. gest.)
7.20 **Galileo** Magazin (v. gest.)
8.20 **Scrubs** UT (9/12+13) (v. gest.)
9.15 **How I Met Your Mother** UT (6/8) Der Captain (v. gest.)
9.40 **The Middle** UT (7/10) (v. gest.)
10.05 **Two and a Half Men** UT (5/11–13) Serie, USA 2008
11.25 **Young Sheldon** 5.1 UT (1/1)
11.50 **Big Bang Theory** 5.1 UT (12/13–15) Serie, USA 2019
13.05 **How I Met Your Mother** UT (6/9) Serie, USA 2010. Glitter
13.30 **The Middle** 5.1 UT (7/11)
13.55 **Two and a Half Men** UT (5/14–16) Serie. Ohne Mücken kein Beglücken / Der Trauerarbeiter / Gekühlte Schmetterlinge
15.20 **Young Sheldon** 5.1 UT (1/2) Comedyserie, USA 17 Raketen, Kommunisten und keine Freunde
15.40 **The Big Bang Theory** UT (12/16–18) Serie, USA 2019 Die Prominenten-Peinlichkeit / Das Menschen-Frosch-Problem / Die Nobelpreisträger-Beleidigung
17.00 **taff** Magazin, D 2025
18.00 **newstime**
18.10 **Simpsons** UT (29/10+11) Ha-Ha Land / Arche Monty
19.05 **Galileo** Magazin, D 2025

PRIMETIME

DRAMASERIE



20.15 Levi Strauss und der Stoff der Träume
NEU (1/1–4) 4-tlg. D 2024 AD UT – Jeder ist seines Glückes Schmied, denkt sich der junge Levi Strauss (Vincent Redetzki, v.). Er verlässt in den 40er-Jahren des 19. Jh. seine oberfränkische Heimat Buttenheim und wandert nach Amerika aus. Eigentlich ist sein Ziel New York, wo seine älteren Halbbrüder bereits Fuß gefasst hat. Doch auf der Überfahrt erzählt ihm der Schneider Jacob Davis aus Riga vom Goldrausch in Kalifornien und den ungeahnten Möglichkeiten, dort sein Glück zu machen. – 4 Folgen am Stück – **S. 30**

KRIMISERIE



20.15 Die Chefin AD UT (15/2) D 2024. Neues Leben – Die Mutter von Polizist Kirchner, Sabrina (Christina Hecke), wurde schon mehrfach wegen Drogenproblemen aktenkundig. War sie nun am Mord an der 19-jährigen Drogenkurierin Anja Strate beteiligt? Kirchners Chefin Vera Lanz ermittelt.

SHOW



20.15 Ninja Warrior Germany – Promi-Special
NEU D 2025 – Der diesjährige Gewinner der regulären Staffel „Ninja Warrior“ ist ermittelt. Fast schon traditionell dürfen dann bei Laura Wontorra (M.), Frank Buschmann (l.) und Jan Köppen (r.) die Stars ran und sich durch den Parcours schwingen. Für den guten Zweck teilen sich insgesamt zwölf prominente Athleten in die Teams Buschi, Köppi und Wonti auf. Gute Chancen dürfen sich die ehemaligen Kunstturner Philipp Boy, Fabian Hambüchen und Marcel Nguyen ausrechnen. In den luftigen Höhen könnten die Ex-Skispringer Sven Hannawald und Martin Schmitt gut zurechtkommen. Außerdem dabei: Mike Heiter und Filip Pavlovi.

SHOW



20.15 Die besten Comedians Deutschlands
D 2025 (2) Best-of – Eine illustre Auswahl der beliebtesten Spaßkanonen Deutschlands präsentiert wieder Highlights aus den aktuellen Programmen. Ob knackiger Stand-up, musikalische Comedy oder skurrile Charaktere – die Vielfalt der deutschen Humorszene wird hier in ihrer ganzen Bandbreite gefeiert. Lustig wird es, Kaya Yanar mit seinem unverwechselbaren Mix aus Sprachwitz und Alltagsbeobachtungen auftritt oder Sascha Grammel mit seinen Puppen ein Feuerwerk an Pointen zündet. Auch Torsten Sträter (o.), der Meister des trockenen Humors, sorgt mit seinen skurril-philosophischen Geschichten für beste Unterhaltung.

FANTASY



20.15 Der Herr der Ringe: Die Rückkehr des Königs 5.1 UT
USA / NZL 2003. Mit Elijah Wood, Liv Tyler, Sean Astin – Während die Hobbits Frodo und Sam mit Gollum nach Mordor ziehen, um den Ring zu zerstören, belagert Bösewicht Sauron das Königreich Gondor. Aragorn (Viggo Mortensen, l.) ergreift das Schwert seiner Vorfahren. Mit Gandalf (Ian McKellen), den Kämpfern Gondors und den Reiterhorden aus Rohan stellt er sich dem dunklen Herrscher. FSK: 12/**225/192 Min.**

22 23.15 **Tagesthemen** UT
23.35 **Harter Brocken: Die Kronzeugin** AD UT TV-Krimi, D 2017. Mit Aljoscha Stadelmann, Anna Fischer – Ein inhaftierter Mafiaboss möchte eine Kronzeugin beseitigen. FSK: 12/**90 Min.**
1.05 **Tagesschau**
1.10 **Levi Strauss und der Stoff der Träume** AD UT (1/1–4) Serie (Wh. v. 20.15)
4.10 **Deutschlandbilder**
4.15 **Brisant** UT Magazin
5.00 **Carolin Kebekus** UT

NACHTS

FR

22.00 **heute journal** UT
22.30 **Welke & Pastewka – Wiedersehen macht Freude!** NEU UT 2-tlg. Show, D 2025 (2). Mit Oliver Welke, Bastian Pastewka
23.30 **Olaf Jagger** AD UT NEU Komödie, D 2023. Mit Olaf Schubert, Franz-Jürgen Zigelski FSK: 6/**90 Min.**
1.00 **Wahre Verbrechen: Suche nach Gerechtigkeit** NEU Dokureihe, D 2024 UT
1.45 **Terra X History: Freddie Mercury** UT (vom So.)
2.30 **Terra X: Tabu – Betreten verboten!** AD UT (v. So.)
3.15 **Black Box – Gefährliche Wahrheit** UT Thriller, F 2021. Mit Pierre Niney, Lou de Laâge FSK: 12/**120 Min.**
5.15 **zdf.formstark** Magazin

0.00 **Nachtjournal**
0.35 **CSI: Miami** UT (9/14–16) Krimiserie, USA 2011. Stein auf Stein / Dieser Augenblick am Ende / Jagdrevier
3.05 **CSI: New York** UT (5/13–15) Krimiserie. Die Leiche im Müll / Mädchenhandel / Chaostage
5.15 **Der Blaulicht-Report**

22.55 **111** Show, D 2024. ... Klasse Kollegen! (Wh. vom Di.)
0.45 **111** D 2023. ... Hammermäßige Hobbys! (Wh. vom Di.)
2.25 **Die besten Comedians Deutschlands** Show, D 2025 (2) (Wh. v. 20.15)
4.25 **Auf Streife – Die Spezialisten** Dokusoap

0.00 **Planet der Affen: Survival** 5.1 UT Sci-Fi, USA 2017. Mit Andy Serkis, Woody Harrelson, Steve Zahn, Karin Konoval –Ein tödliches Virus hat den Menschen zugesetzt, die Affen hingegen haben an Intelligenz gewonnen. Der hasserfüllte Colonel McCullough will die Tiere auslöschen. FSK: 12/**150/135 Min.**
2.30 **newstime**
2.35 **Der Herr der Ringe: Die Rückkehr des Königs** 5.1 UT 2003. Mit Sean Astin (Wh. v. 20.15) FSK: 12/**195/192 Min.**

HD auch in HDTV empfangbar, nicht in allen Kabelnetzen verfügbar OO Zweikanal Dolby Surround 5.1 Dolby Digital SW schwarz-weiß UT Untertitel
OnDemand Verfügbar bei Sky On Demand oder in der Mediathek des jeweiligen Senders AD Bildbeschreibung für Sehbehinderte OmU Original mit Untertiteln

KABEL 1 HD

5.30 Abenteuer Leben Spezial Magazin, D 2020. Was tun – Kochen mit Resten

5.50 Elementary 16:9 UT (5/11–15) Versteckspiel / Ein toter Clown / Fünf Jahre / Tod im Livestream / Falsche Straßenseite (Wh. v. gestern)

10.10 The Mentalist UT (1/13–16) Original und Fälschung / Der Frauenflüsterer / Lippenstift und Gift / Schwarz wie die Nacht – Der Schwiegersohn des Industriellen Caid wurde ermordet und sein wertvollstes Gemälde gestohlen.

13.55 The Mentalist UT (1/17) Krimiserie. Im freien Fall

14.55 Castle 16:9 UT (2/23) Krimiserie, USA 2010. Zu viel des Guten. Mit Molly C. Quinn

15.50 newstime

16.00 Castle 16:9 UT (2/24) Krimiserie, USA 2010. Der tote Spion. Mit Nathan Fillion – Kate Beckett und Castle geraten bei der Aufklärung eines Mordes in eine riskante Agentengeschichte.

16.55 Abenteuer Leben täglich Magazin, D 2025

17.55 Abenteuer Leben Spezial (nach Ansage)

18.55 Achtung Kontrolle! Wir kümmern uns drum NEU Reportagereihe, D 2024

RTL ZWEI HD

5.05 Der Trödeltrupp – Das Geld liegt im Keller U.Ma.: Sükrü bei Heike und Michelle / Unser Keller platzt aus allen Nähten!

8.55 Frauentausch Dokusoap, D 2011. Odette (32) und Sabine (49)

11.00 Frauentausch Dokusoap, D 2011. Alexandra (25) und Nathalie (20) – Nathalies Mann Sascha bricht das Projekt nach nur einem Tag ab.

12.55 Hartz und herzlich – Tag für Tag Rostock Dokusoap, D 2021. Trennungen

14.55 Hartz Rot Gold Reportage, D 2024 (32) Zerplatzte Träume (Wh. v. gestern)

16.00 News / Wetter

16.05 Hartz Rot Gold Reportagereihe, D 2024 Die eigenen vier Wände

17.05 Hartz und herzlich – Tag für Tag Benz-Baracken Dokusoap Altlasten (Wh. v. gestern)

18.05 Hartz und herzlich – Tag für Tag Benz-Baracken Dokusoap, D 2024. Ungebetener Besuch

19.05 Berlin – Tag & Nacht Dokusoap, D 2025. Im Rausch der Gefühle – Sina lässt die Tabletten weg – und fühlt sich gut damit.

VOX HD

6.10 CSI:NY (6/22) Serie. Das Fenster zum Hof (v. gestern)

7.05 CSI:NY (7/2) Krimiserie, USA / Kan 10. Ihr letzter Chat

8.00 CSI: Vegas (12/14+15) Serie Das Debüt der Blutflüsterin / Der Herr im Haus (v. gestern)

9.50 vox nachrichten

9.55 CSI: Vegas (12/18+20) Krimiserie, Kan / USA 2012 Überfall aus dem Wunderland / Nachspielzeit

11.40 CSI: Miami (4/22+23+25) Serie. Mörder auf Kreuzfahrt / Sterne verglühen / Keine Ruhe vor dem Sturm

14.25 CSI: Miami (5/4+3) Krimiserie, USA 2006. Nie wieder im Rampenlicht / Wer stirbt als Nächstes?

16.10 Zwischen Tüll und Tränen Dokusoap, D 2020. Kaufering, „Ganz in Weiß“ / Linz am Rhein, „LivAmour“ / Hagen, „Kurvenschön“ / Dresden, „Hochzeitshaus“

18.10 Promi First Dates Show, D 2023 – Kuppelexperte Roland Trettl bringt Promis mit Menschen zusammen, die nicht in der Öffentlichkeit stehen. Mit Lars Steinhöfel, Tan Çaglar, Tina Ruland, Nicolette, Jutta Speidel, Mariella Ahrens

ARTE HD

5.05 CineKino UT (6) Schweiz

5.30 Die Welt der Brücken (4) Hoch über weite Täler

6.35 Harpyien OmU UT Rep., D 19

7.25 Stadt Land Kunst

9.00 Lappland – Gemeinsam einsam und doch nicht allein OmU UT Doku, D 2024

9.55 Finnland – Sommer auf der Seenplatte OmU (1)

10.45 Finnland – Winter im hohen Norden OmU UT (2)

11.40 Märkte der Welt Dokureihe, F 2023 (7) Indien

12.10 Re (Thema nach Ansage)

12.40 Stadt Land Kunst

14.15 Der letzte Kaiser Historienfilm, GB / China / F / It 87. Mit John Lone – 1908 wird der dreijährige Pu Yi Kaiser von China. Nach der chinesischen Revolution soll er zu einem normalen Bürger umerzogen werden. (Wh. vom So.) FSK: 12/**170 Min.**

17.05 Durch das bayerische Alpenland OmU UT Doku, D 2022 (Wh. v. Mo.)

17.50 Wildkatzen und Wildhunde UT Dokureihe, F 2022 (3+4) Wildhunde – Meister der Anpassung / Gemeinsam stark

19.20 Journal

19.40 Re: Was Europa bewegt (Thema nach Ansage)

3 SAT HD

6.00 Magisches Kolumbien UT

6.45 Kuba erleben UT Doku, D 2022

7.30 Alpenpanorama Reihe

9.10 Elstners Reisen UT Dokureihe, D 2014–2015 Die Retter der Koalas / Die Retter der Orang-Utans

12.10 Mit dem Zug ... UT D 2019 Durch Sabah auf Borneo

12.55 Ostjava Indonesien – Ost-Java – Patrick Wira besucht mit Freunden den Nationalpark Bromo, den Wasserfall Tumpak Sewu sowie das Naturreservat Tiga Warna.

13.10 Die Schatzinsel: Der alte Freibeuter 10 **(1)** 4-tlg. TV-Abenteuer, D / F 1966. Mit Michael Ande, Ivor Dean. Regie: Wolfgang Liebeneiner FSK: 6/**80 Min.**

14.30 Die Schatzinsel (2): Der Schiffskoch 10 4-tlg. TV-Abenteuer FSK: 6/**90 Min.**

16.00 Die Schatzinsel (3): Das Blockhaus 10 4-tlg. TV-Abenteuer FSK: 12/**95 Min.**

17.35 Die Schatzinsel (4): Die Entscheidung 10 4-tlg. Abent. FSK: 12/**85 Min.**

19.00 heute / Wetter UT

19.20 Kaminer inside Ö / D / CH 23. Filmstadt Babelsberg. Mit Wladimir Kaminer

20.00 Tagesschau UT

MORGENS 14

KRIMISERIE



20.15 START Three Pines – Ein Fall für Inspector Gamache 16:9 UT (1/1+2) 8-tlg. Kan / GB 2022. Tief eingeschneit (1+2) Mit Rossif Sutherland – Inspector Gamache (Alfred Molina) erregt den Unmut von Generaldirektor Francoeur, als er die Anweisungen seines Vorgesetzten ignoriert. Zur Strafe wird er in den kleinen Ort Three Pines versetzt. – 8 Folgen, fr.

22.20 Three Pines – Ein Fall für Inspector Gamache (1/3+4) Krimiserie 16:9 UT Der grausame Monat (1+2) – Gamache will herauszufinden, wer Marc Fortier getötet und dann in einem verlassenen Gebäude verscharrt hat.

0.20 Navy CIS: L.A. 16:9 UT (7/1) Krimiserie. Katz und Maus (Wh. v. gestern)

1.15 newstime

1.20 Navy CIS: L.A. 16:9 UT (7/2) Krimiserie, USA 2015. Der Schattenstaat

2.05 Three Pines – Ein Fall für Inspector Gamache (1/1+2) (Wh. v. 20.15) 16:9 UT

3.55 newstime

4.00 Three Pines – Ein Fall für Inspector Gamache (1/3+4) (v. 22.20) 16:9 UT

KOMÖDIE



20.15 Hangover USA 2009. Mit Heather Graham, Justin Bartha, Jeffrey Tambor – Kurz vor seiner Hochzeit düst Doug mit seinen Freunden Phil (Bradley Cooper, l.), Stu (Ed Helms, r.) und dem künftigen Schwager Alan (Zach Galifianakis) nach Las Vegas, um Junggesellenabschied zu feiern. Die Party gerät völlig außer Kontrolle. FSK: 12/**125/96 Min.**

22.20 NEU The Binge Komödie, USA 2020. Mit Vince Vaughn, S. Gisondo – Drei Highschool-Absolventen müssen ihrem strengen Schuldirektor aus dem Weg gehen und sich zur ultimativen Party durchkämpfen. **110/87 Min.**

0.10 Van Damme: Endstation Tod Action, USA 2002. Mit Jean-Claude Van Damme, Laura Harring – Ein NATO-Agent eskortiert eine international gesuchte Diebin und kämpft gegen Terroristen. FSK: 16/**105/85 Min.**

1.55 Cold Skin – Insel der Kreaturen Horror, F / Span 2017. Mit Ray Stevenson, D. Oakes FSK: 12/**105/103 Min.**

3.40 Van Damme: Endstation Tod Action, USA 02 (v. 0.10) FSK: 16/**110/85 Min.**

DOKUSOAP



20.15 NEU Wo die Liebe hinfällt – Jedes Paar ist anders D 25 – Edith und Eric Stehfest leben räumlich getrennt und hoffen trotz Erics Schizophrenie-Diagnose auf einen Neustart. Emma und Umut suchen ein Haus, doch Gerüchte über Untreue gefährden ihre Beziehung. Claudia Obert (l.) und Max Suhr (r.) besuchen Emmendingen. – Weitere Folgen fr.

22.15 Killer's Bodyguard 2 UT Actionkomödie, USA 2021 Mit Ryan Reynolds, Samuel L. Jackson, Salma Hayek – Bodyguard Michael Bryce wird von der Frau des Auftragskillers Darius Kincaid zum Handeln gezwungen. Das Trio gerät in eine globale Verschwörung und bekommt es mit einem rachsüchtigen und mächtigen Wahnsinnigen zu tun. (Wh. v. gestern) FSK: 16/**140/102 Min.**

0.35 vox nachrichten

0.55 Snapped – Wenn Frauen töten Dokusoap. Barbara Garcia / Daniel Clay

2.20 Medical Detectives U. a.: Dokument des Todes / Maskierte Verbrechen / Rendezvous mit dem Tod

TV-KRIMI



20.15 Mord im Mittsommer: Nadia UT S 2022. Mit Nicolai Cleve Broch, Julius Fleischanderl, Gustaf Hammarsten – Nora (Alexandra Rapaport, l.) nimmt Nadia (Nassima Benchicou) bei sich auf, die sie verletzt am Strand entdeckte. Die Frau stammt angeblich aus Tunesien und entkam offenbar einer Schleuserbande. **90 Min.**

21.45 NEU Pretty Woman – Ein Märchen aus Hollywood Doku, F 24 – Das Märchen vom reichen Mann, der sich in eine Prostituierte verliebt, machte die damals 22-jährige Julia Roberts weltberühmt.

22.40 Von „Pretty Woman“ zu „Only the Lonely“: Die Rocklegende Roy Orbison UT Doku, USA 21

23.35 Whitney – Can I Be Me Dokufilm, GB / USA UT 2017. Regie: Nick Broomfield, Rudi Dolezal **100 Min.**

1.15 Mount Kimbie, Kneecap, Malvina, King Krule – Echoes mit Jehnny Beth Konzert, F 2024 OmU

2.25 Jesus Goes To Hollywood UT (Wh. vom So.)

3.26 Samuel OmU UT (1/15) Animationsserie. Die Wut

DRAMA



20.15 La Belle Saison – Eine Sommerliebe UT F / Bel 2015. Mit Kévin Azaïs – Die 23-jährige Delphine (Izïa Higelin, r.) zieht vom Bauernhof ihrer Eltern nach Paris. Dort lernt sie die extrovertierte Carole (Cécile de France) kennen. Die beiden Frauen verlieben sich ineinander. Als Delphines Vater erkrankt, kehrt sie mit ihrer Freundin aufs Land zurück. FSK: 12/**105 Min.**

22.00 ZIB 2 UT

22.25 NEU Benedetta OmU Drama, F / NL 2021. Mit Virginie Efira, Charlotte Rampling, Daphné Patakia – Italien, 17. Jh.: Im Kloster Pescia treten am Körper der Novizin Benedetta die Wundmale Christi auf. Trotz anfänglicher Zweifel an deren Echtheit steigt Benedetta durch eine geschickte Inszenierung ihrer selbst zur Äbtissin auf. FSK: 16/**130 Min.**

0.35 10vor10

1.05 La Belle Saison – Eine Sommerliebe Drama, F / Bel 2015. Mit Izïa Higelin (Wh. v. 20.15) FSK: 12/**100 Min.**

2.45 Elstners Reisen UT Dokureihe, D 2014–15. Die Retter der Koalas / Die Retter der Orang-Utans. Bis 5.50

PRIMETIME 20 15 22 FR NACHTS

WDR HD

MORGENS

10.25 Lokalzeit Magazin
10.55 Erlebnisreisen Reihe
11.10 Die Bretagne – Ein Roadtrip entlang der Küste UT Reihe, D 2024
11.55 Elefant & Co. UT
12.45 aktuell UT Nachr.
13.00 Das Waisenhaus für wilde Tiere UT Reihe
13.50 Panda, Gorilla & Co. spezial UT Reihe, D 14

14

14.20 Rentnercops (1/3+4) Krimiserie, D 15 UT
U. a.: Wunder gescheh'n Mit Tilo Prückner – Hat der konservative Politiker Dr. Brunner seine Verlobte erschlagen?
16.00 aktuell UT Nachr.
16.15 Hier und heute UT Reportagereihe, D 25
18.00 aktuell / Lokalzeit UT
18.15 Der Haushalts-Check mit Yvonne Willicks Magazin. Welches UT Kissen für den Kopf?
18.45 Aktuelle Stunde
19.30 Lokalzeit Magazin
20.00 Tagesschau UT Nachr.

20 15

DOKU

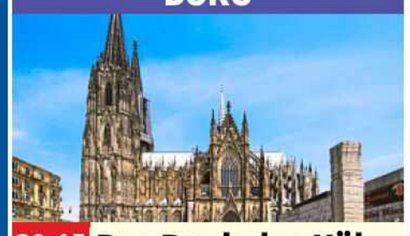

20.15 Der Raub des Kölner Domschatzes
D 2023. Die Jagd UT nach den Dieben – Oberstaatsanwältin Maria Therese Mösch übernahm den Fall des Millionen-Raubs im Kölner Dom (o.) 1975.

NACHTS

21.00 Geheimnis UT Dokureihe, D 16. Kölner Dom
21.45 aktuell UT Nachr.
22.00 2024 – Das Quiz UT
Show, D 24. Der Jahresrückblick zum Mitraten und Mitspielen. Rateteam: Günther Jauch, Barbara Schöneberger, Florian Silbereisen, Jan Josef Liefers
1.15 Die Carolin Kebekus Show UT D 2025 (7/10)

NDR HD

9.30 Hamburg Journal
10.00 SH-Magazin UT
10.30 buten un binnen \| regionalmagazin
11.00 Hallo Niedersachsen
11.30 mareTV... UT Reihe
11.40 Elvis und der Kommissar (1/4) UT Krimiserie
12.25 In aller Freundschaft
13.10 In aller Freundschaft – Die jungen Ärzte UT
14.00 Eisenbahnrouten, die Sie kennen sollten UT
Dokufilm, D 2024
15.00 Ostseestädte, die Sie kennen sollten UT
Doku, D 2015. Regie: Dominique Ziesemer
16.00 NDR Info UT Nachr.
16.15 Hofgeschichten UT
Reportagereihe, D 21
17.00 NDR Info UT Nachr.
17.10 Seehund & Co.
18.00 Ländermagazine
18.15 Die Nordreportage
NEU D 2025. Hofgeschichten
18.45 DAS! UT Magazin
19.30 Ländermagazine
20.00 Tagesschau UT Nachr.

DOKUFILM



20.15 Diether Krebs – Der Größte: Zum 75. Geburtstag UT
D 2022 – Schauspielerin Iris Berben (o.) zeigt die wichtigsten Stationen im künstlerischen Schaffen des Komikers Diether Krebs.
21.55 NDR Info UT Nachr.
22.10 Das Lustigste aus der NDR Talk Show D 24
Gäste: Sebastian Fitzek, Mario Barth, Christoph Maria Herbst, Günther Jauch, Barbara Schöneberger, Atze Schröder, Tutty Tran, Ralf Schmitz, Verona Pooth u. a.
0.10 Bettina Tietjen – die Talklady im Porträt UT

BAYERN HD

8.55 Tele-Gym UT Magazin
9.10 Dahoam is Dahoam
Serie, D 2010
10.10 Pinguin & Co. UT
11.00 Giraffe & Co. UT
Zoogeschichten, D 2012
11.50 Die Weihnachtsinsel und der Palmendieb
Doku, D 2018 UT
12.35 Gefragt – Gejagt UT
13.20 Quizduell-Olymp UT
14.10 WaPo Berlin (3/8) UT
Krimiserie, D 2024
15.00 aktiv und gesund UT
Mag. U. a.: Schlaganfall / Fit zum Skifahren
15.30 Schnittgut. Alles aus dem Garten UT
Mag. U. a.: Dorniger Riese / Kräuterpflege
16.00 BR24 UT Nachrichten
16.15 Wir in Bayern UT
17.30 BR regional Magazin
18.00 Abendschau UT Mag.
18.30 BR24 UT Nachrichten
19.00 Unser Land UT Mag.
19.30 Landgasthäuser UT
NEU Reportagereihe, D 23
20.00 Tagesschau Nachr.

KRIMISERIE



20.15 Hubert und Staller (5/7+8) D 16. U. a.: Wer anderen eine Grube gräbt – Staller (Helmfried von Lüttichau) stürzt auf dem Friedhof in ein offenes Grab, in dem auch die Leiche des Totengräbers liegt.
21.45 BR24 UT Nachrichten
22.00 Simon Pearce – Live auf der Bühne!
NEU Show, D 2024. Höhepunkte aus „Hybrid"
22.45 Der Hauptmann von Köpenick UT Tragikomödie, D 1956. Mit Heinz Rühmann (Wh. vom Mi.) FSK: 12/**90 Min.**
0.15 Stolz und Vorurteil
Drama, GB / USA 2005 Mit K. Knightley **115 Min.**

SWR HD

8.40 In aller Freundschaft – Die jungen Ärzte UT
9.30 Tierärztin Dr. Mertens
10.20 Nashorn & Co.
10.50 Brisant UT Magazin
11.20 Eisenbahnromantik
Dokureihe, D 2020 UT
11.50 Verrückt nach Meer UT
12.40 ARD-Buffet UT Magazin
13.25 Schlauberger – Quizzen, was Spaß macht!
13.55 Gefragt – Gejagt UT
Show, D 2024. Mod.: Alexander Bommes
14.40 Meister des Alltags
Show, D 2019. Rateteam: Enie van de Meiklokjes, Bodo Bach, Alice Hoffmann u. a. UT
15.10 Quizduell-Olymp UT
Show. Gäste: Viktor Worms (Journalist und Fernsehmoderator), Uwe Hübner (Fernseh- und Radiomoderator)
16.05 Kaffee oder Tee UT
Dazw.: **17.00 Aktuell**
18.00 Regionalprogramm
20.00 Tagesschau Nachr.

DOKUFILM



20.15 Diether Krebs – Der Größte UT
D 2022 – Diether Krebs (o.) schrieb Comedygeschichte. „Sketchup" gilt als Meilenstein deutscher Fernsehunterhaltung. Als Schauspieler hat er Serien wie „SOKO 5113" geprägt.
21.55 Aktuell BW+RP+SL
22.10 Das Lustigste aus der NDR Talk Show UT
D 24. Gäste: s. NDR – Sebastian Fitzek erzählt von seinen Erfahrungen im Kindergarten, Christoph Maria Herbst erläutert, wie er sich dank Fasten fühlt.
0.10 Kurzstrecke mit Pierre M. Krause UT

HESSEN HD

8.05 Maintower Magazin
8.30 Hessenschau Mag.
9.00 Die Ratgeber UT
9.30 Wenn Sport das Familienleben bestimmt UT
10.00 Morden im Norden UT
10.50 Nordisch herb (1/3)
11.40 Ein Ferienhaus auf Teneriffa TV-Komödie, D 2019 FSK: 6/**90 Min.**
13.10 Watzmann ermittelt
14.00 strassenstars UT Show
14.30 Gefragt – Gejagt UT
Show, D 2022. Mod.: Alexander Bommes
15.15 Die Husky-Familie UT
Doku, D 2012 (2)
16.00 hallo hessen Mag.
16.45 Hessenschau Mag.
17.00 hallo hessen Mag.
17.45 Hessenschau Mag.
17.55 hessenschau Sport
18.00 Maintower Magazin
18.25 Brisant UT Magazin
18.45 Die Ratgeber Mag.
19.15 alle wetter Nachr.
19.30 Hessenschau Mag.
20.00 Tagesschau UT Nachr.

DOKU

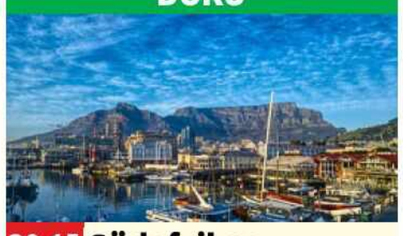

20.15 Südafrikas Kapregion UT D 2018
Unterwegs am schönsten Ende der Welt – Die atemberaubende Landschaft und der Kulturen-Mix machen die spezielle Atmosphäre Kapstadts (o.) aus.
21.00 Der wilde Norden Sumatras UT Doku, D 2018. Dschungeltour zu den Orang-Utans – Bukit Lawang ist bekannt für seine Projekte zum Schutz der Orang-Utans.
21.45 Hessenschau Mag.
22.00 NDR Talk Show – Best-of UT D 2024
0.00 Verurteilt! Talk, D 25
Die Koffer-Masche

MDR HD

8.05 In aller Freundschaft – Die Krankenschwestern (1/4) Arztserie
8.55 In aller Freundschaft – Die jungen Ärzte
Klinikserie, D 2022
9.45 Pr. nach Ansage
10.35 Elefant & Co.
Zoogeschichten, D 04
11.00 In aller Freundschaft
Klinikserie, D 2019
12.30 Cinderella 80 (2)
TV-Musikromanze, It / F 1984. Mit B. Bianco, P. Cosso FSK: 6/**88 Min.**
14.00 MDR um 2 Magazin
14.25 Elefant & Co. Zoogeschichten, D 2014
15.15 Gefragt – Gejagt
Show, D 2022
16.00 MDR um 4 Magazin
17.45 aktuell Nachrichten
18.05 Wetter für 3 Nachr.
18.10 Brisant Magazin
18.54 Sandmann 3 Reihe
19.00 MDR Regional Magazin
19.30 aktuell Nachrichten
19.50 Elefant & Co.
Zoogeschichten, D 24

SHOW



20.15 Die Schlager des Monats UT D 2024
Dezember – Die Sendung erzählt das Neueste aus der Welt des Schlagers und belebt sie gleichermaßen. Natürlich gibt es auch einen festen Platz für Neuvorstellungen. Präsentiert wird die Show von Christin Stark (o.), der Powerfrau des deutschen Schlagers.
21.45 aktuell Nachrichten
22.00 Riverboat Klassiker
Talkshow, D 2022 UT
0.00 Der Kommissar und die Alpen: In einer einzigen Sekunde UT
TV-Krimi, It 2016. Mit M. Giallini FSK: 12/**90 Min.**

PHOENIX HD

5.00 Dokumentation
5.30 Morgenmagazin
9.00 phoenix vor ort
9.15 phoenix plus
10.00 phoenix vor ort
10.15 phoenix plus
11.45 phoenix vor ort
12.30 phoenix plus
14.00 phoenix vor ort
14.15 Doku
17.30 phoenix der tag
18.00 Dokumentation
18.30 Die schönsten Landschaften der Welt
Dokureihe, GB 2022
20.00 Tagesschau UT
20.15 Die schönsten Landschaften der Welt
Dokureihe, GB 2021 (7)
22.30 Magische Anden Dokureihe, D 2020 (2–3,1)
Peru / Bolivien / Ecuador und Kolumbien
0.45 Die schönsten Landschaften der Welt
Dokureihe, GB 2021

ONE HD

9.50 Akte Ex (2/8)
10.40 Sturm der Liebe
(4208+4209) Telenovela
12.15 In aller Freundschaft
(587+588) Klinikserie
13.45 WaPo Bodensee
(2/7+8) Krimiserie
15.20 Mit Schirm, Charme und Melone SW (4/15)
16.15 Akte Ex (3/1) 8-tlg. Krimiserie, D 2016. Die Lüge. Mit I. Gerschke
START
17.05 Rote Rosen
(1070+1071) Telenovela
18.40 Sturm der Liebe
(4210+4211) Telenovela
20.15 Ladies Night Show
21.00 Im Rausch der Tiefe
Abenteuerdrama, F / USA / It 1988. Mit Jean-Marc Barr FSK: 12/**130 Min.**
23.10 Weird: Die Al Yankovic Story Komödie, USA 2022. Mit D. Radcliffe (Wh. vom Sa.) **100 Min.**
0.50 Kroymann Show

ZDF NEO HD

10.30 Winnetou und das Halbblut Apanatschi
Western, D / Jugoslawien 1966 FSK: 12/**85 Min.**
11.55 Winnetou und sein Freund Old Firehand
Western, D / Jugoslawien 1966 FSK: 12/**90 Min.**
13.25 Death in Paradise
(7/7+8) Habgier / Mord aus der Vergangenheit
15.10 The Rookie (5/9+10)
16.35 Ich heirate eine Familie UT (4/1–5) Serie
20.15 Last Action Hero UT
Actionkomödie, USA 93. Mit Arnold Schwarzenegger FSK: 12/**120 Min.**
22.15 White House Down
Action, USA 2013. Mit C. Tatum FSK: 12/**120 Min.**
0.15 Snatch – Schweine und Diamanten
Gangsterkomödie, USA / GB 2000. Mit B. Del Toro FSK: 16/**95 Min.**

ZDF INFO HD

13.30 USA extrem: Cheerleader zwischen Traum und Albtraum UT
14.15 USA extrem: Der Ku-Klux-Klan UT
15.00 USA extrem: Idaho
15.45 USA extrem: Okla-homa UT
16.30 USA extrem UT
17.15 USA Extrem: Rechts, weiblich, radikal
NEU Doku, GB 2024
18.00 Zweite Chance? Die Rückkehr von Donald Trump Doku, Kan 24
18.45 Strahlendes Erbe – Atommüll sucht Endlager Doku, D 2023
19.30 Das Atomzeitalter – Höllenfeuer und Hoffnung UT Dokureihe (1–3) U. a.: Von Hiroshima bis zur Kuba-Krise
21.45 Tschernobyl – Die Katastrophe UT
0.45 heute-journal UT

TAGESSCHAU 24 HD

20.15 Putins Bären – Die gefährlichsten Hacker der Welt Doku
21.20 Tagesschau
21.35 Der Ostbahnhof – Tor zum Osten
22.20 mehr/wert Magazin
22.50 Werbe-Opfer – Kauftipps als Business
23.15 Tagesthemen
23.35 Leben nach der Haft
0.20 Tagesschau 2005

DF1 HD

15.35 Fußball: Hallenturnier
LIVE In Oldenburg. Gr. A: Bremen, ST Pauli, Hamburger. Gr. B: VFB Oldenburg, Hannover 96, Bundesliga Allstars
20.45 Get Wild
NEU Doku, D 2024
21.45 Helmut Pichler im Diamantenfieber
22.15 Hubble Reihe, GB 2018
23.15 Dauerwerbesendung

WELT HD

17.15 WELT-Spezial
17.45 Deffner & Zschäpitz
18.00 Die Welt am Abend
18.10 Meine WELT Magazin
18.15 Die Welt am Abend
20.10 Meine WELT Magazin
20.15 USA Top Secret Reihe, USA 2021 (8+9)
NEU
22.05 U32 – Soldaten unter Wasser Doku, D 2016
23.05 Die deutsche Marine
0.05 Boeing AH-64 Doku

NTV HD

19.30 News Spezial
19.55 Klima Update
20.15 Vom Fehler zur Katastrophe (1+2) Zum Scheitern verurteilt / Verdeckte Mängel
22.05 Große Katastrophen
(4) Staudämme
23.15 Telebörse
23.30 Große Katastrophen
(5) Großereignisse
0.20 Tragische Geschichte

FR

HD auch in HDTV empfangbar, nicht in allen Kabelnetzen verfügbar OO Zweikanal Dolby Surround Dolby Digital SW schwarz-weiß UT Untertitel
OnDemand Verfügbar bei Sky On Demand oder in der Mediathek des jeweiligen Senders Bildbeschreibung für Sehbehinderte OmU Original mit Untertiteln

RBB HD

8.30 Abendschau UT
9.00 In aller Freundschaft
10.30 In aller Freundschaft – Die jungen Ärzte
11.20 Pinguin, Löwe & Co. UT
12.10 Nordisch herb (1/3)
13.00 Unterwegs in Frankfurt/Oder Reportage
13.10 Kochstories UT 6-tlg. START Dokureihe, D 2024 (1)
13.40 Nordisch herb (1/4)
14.30 Der Ranger – Paradies Heimat: Wolfsspuren Drama, D 18 FSK: 6/90 Min.
16.00 Unterwegs in der Lausitz Doku, D 2019
16.15 In aller Freundschaft – Die jungen Ärzte (3/23) Herzensdinge
17.05 Panda, Gorilla & Co. spezial Zoogeschichten
17.53 Sandmann 3 Reihe
18.00 rbb24 UT Nachrichten
18.10 wetter UT Nachrichten
18.15 Eine Dorfkirche zieht um UT Doku, D 2023
18.45 Brisant UT Magazin
19.30 Regionales UT Mag.
20.00 Tagesschau UT Nachr.

DISNEY CHANNEL HD

7.45 Miraculous World London TV-Animation USA / F 2024
8.40 Miraculous World Paris TV-Animation, F 2023
9.30 Miraculous 8 Trick
11.30 Spidey und seine Super-Freunde 6
12.50 Die Beni Challenge 6
13.15 Miraculous 8 Trick
14.05 Primos 8 Animation
14.40 Lilo & Stitch 6 Trick
15.00 Big City Greens 6
15.45 Phineas und Ferb 8
16.20 Willkommen im Haus der Eulen 6 Trickserie
16.45 Chip und Chap 6
17.20 Hamster & Gretel 8
17.45 Bluey 4 Animation
18.25 Big City Greens 6
19.00 Ein Königreich für ein Lama 6 Zeichentrick, USA 2000 König Kuzco wurde in ein Lama verwandelt. Als er aus seinem Palast verbannt wird, hilft ihm der Bauer Patcha...

KIKA HD

7.20 Mama Fuchs und Papa Dachs 3 **7.45** Sesamstraße 3 **8.10** Lieselotte 6 **8.25** Petronella Apfelmus 4 **8.50** Animanimals 6 **9.00** Zogg und die Retter der Lüfte 3 **9.25** Grisu – Der kleine Drache 3 **10.20** Ritter Rost 2 – Das Schrottkomplott 8 Animation, D 2017 80 Min. **11.40** Die Schlümpfe 6 **12.35** Mascha und der Bär 4 **12.45** Alfons Zitterbacke – Endlich Klassenfahrt!. Familienfilm, D 2022 85 Min. **14.10** Einstein 10 **15.00** Eine lausige Hexe 6 **15.50** Peter Pan 6 Animation **16.55** Klincus 6 Trickserie **17.40** Mascha und der Bär 4 **17.50** Wickie 4 Animation **18.10** Biene Maja 3 Trick **18.35** Conni 4 Trickserie **18.47** Baumhaus 8 Magazin **18.50** Sandmann 3 Reihe **19.00** Robin Hood 6 Serie **19.25** logo! 8
19.30 Mia And Me – Das Geheimnis von Centopia Animation, D / Aus / Bel / Ind 22 90 Min.

SAT.1 GOLD HD

5.05 Richter A. Hold
5.50 Richterin Barbara Salesch Gerichtsshow
7.30 Richter Alexander Hold Gerichtsshow
10.10 Unsere kleine Farm (3/15+16) Familienserie
12.00 Ein Engel auf Erden (1/11) Familienserie
12.50 Die Waltons (5/23)
13.40 Unsere kleine Farm (3/17+18) Familienserie
15.25 Diagnose: Mord (7/18+19) Krimiserie
17.10 Hart aber herzlich (2/6) Detektivserie
18.05 Cold Case (6/22) Serie, USA 2009. Die Kadettin
18.55 K 11 – Kommissare im Einsatz Im Tode vereint / Sex gegen Schulden / Schlinge des Todes
20.15 K11 – Die neuen Fälle Dokusoap, D 2021. Die Botschaft der Toten / Gestohlene Leben
21.10 K11 – Die neuen Fälle
21.40 Auf Streife Dokusoap
23.35 K 11 Reihe, D 2008
0.45 Lenßen & Partner

SPORT 1 HD

6.00 Teleshopping
7.00 Car Maniac Magazin
8.40 Die PS-Profis – Mehr Power aus dem Pott
9.10 Storage Hunters Dokureihe, USA 2013 U. a. Weinprobe
12.30 Poker: World Series Aus Las Vegas
13.30 Darts-WM Aus London. Halbfinale
15.30 Poker: World Series Aus Las Vegas
17.30 Exatlon Germany – Die Mega Challenge Show, D 2024. Moderation: Jochen Stutzky
19.30 Darts-WM LIVE Aus London. Countdown
21.00 Darts-WM LIVE Aus dem Alexandra Palace in London. Finale
0.00 Poker: World Series Aus Las Vegas
2.00 SEK Ludolf – Das Schrott-Einsatz-Kommando Dokusoap
2.45 Markus – Autohändler aus dem Pott
3.00 Teleshopping Bis 5.00

EUROSPORT 1 HD

8.30 Langlauf Tour de Ski: 15 km klassisch H/D
10.30 Skispringen: Vierschanzentournee
12.10 Langlauf Tour de Ski: LIVE Sprint klassisch, Quali
13.30 Skispringen: Vierschanzentournee LIVE 3. Station: Innsbruck, Qualifikation (HS 130)
14.45 Langlauf Aus Val die LIVE Fiemme. Tour de Ski: Sprint klassisch
16.30 Skispringen: Vierschanzentournee 3. Station: Qualifikation
17.30 Langlauf Tour de Ski: Sprint klassisch
18.00 Snooker: Main Tour Scottish Open. Finale
20.00 Sandriders Magazin
21.00 Rallye Dakar Prolog
22.00 Skispringen: Vierschanzentournee 3. Station: Qualifikation
23.00 Langlauf Sprint klass.
0.00 Rallye Dakar Prolog
1.00 Skispringen: Vierschanzentournee (Sendeschluss: 1.30)

DOKUREIHE

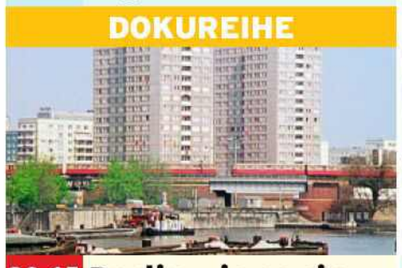

20.15 Berlin wie es einmal war UT D 2023 – Ostberlin (o.: Jannowitzbrücke) ist stolz auf seine schicke Seite mit Alexanderplatz und Friedrichstraße. In den Straßen dahinter sieht es oft anders aus.
21.45 rbb24 UT Nachr.
22.00 Berlin wie es einmal war UT Dokureihe, D 22
23.30 Michael Clayton UT Thriller, USA 07. Mit G. Clooney – Michael ist in einer Anwaltskanzlei der Mann fürs Grobe. Mit einem Freund gerät er in eine böse Intrige. FSK: 12/110 Min.
1.20 Das Beste aus dem ARD-Wunschkonzert

ZEICHENTRICK



20.15 Aristocats USA 1970 – Madame Adelaide vererbt ihrer Hauskatze Duchesse (r.) und deren Kätzchen ihr Vermögen. Der Butler Edgar, der sich lieber als Alleinerbe sieht, setzt die vier bei Nacht und Nebel aus. 95/75 Min.
21.50 High School Musical 3: Senior Year 8 Musikkomödie, USA 08 Mit Zac Efron – Im Abschlussjahr stellen Troy und Gabriella ein weiteres Musical auf die Beine. FSK: 6/130/108 Min.
0.00 Hör' mal, wer da hämmert (2/7+8)
0.55 Micky Maus 3 (5/14)
1.00 Teleshopping

SUPER RTL HD

10.00 Ab durch die Hecke. Animation, USA 2006 75/80 Min. **11.15** Grizzy und die Lemminge 6 **12.25** START Grizzy und die Lemminge (4/1–3) 6 78-tlg. Animationsserie, F 2024 **12.45** Die Patrick Star Show 6 **13.10** SpongeBob 6 **13.30** Angelo 8 Serie **14.10** ALVINNN!!! 6 **14.40** Jade Armor 6 **15.05** Die Patrick Star Show 6 **15.30** Monster Loving Maniacs 7 **16.10** SpongeBob 6 **17.05** Rubble & Crew 4 **17.40** ALVINNN!!! 6 Animationsserie **18.30** Grizzy und die Lemminge 6 Animation **19.15** Uferpark – Gute Zeiten, wilde Zeiten Soap **19.35** Angelo 8 Serie **20.15** Eine zauberhafte Nanny Fantasykomödie, F / GB / USA 05 105/95 Min. **22.00** Die drei Musketiere Abenteuer, D / GB 2011 Mit Logan Lerman, O. Bloom FSK: 12/125/105 Min. **0.05** CSI: Miami (2/18) **1.00** Teleshopping

RTL UP

5.30 Das Familiengericht
6.55 Das Jugendgericht
9.45 Der Blaulicht Report
12.40 Das Familiengericht
15.10 Der Blaulicht Report Reihe, D 2015. U. a.: Kind malt Bild mit sieben Vätern / Fahrstunden in flagranti
17.50 Das Strafgericht (962,971,973) Ein Mann für gewisse Stunden / Tod auf der Brücke / Tod aus der Flasche
20.15 Die Camper (5/10–12) Comedyserie, D 2002. Das Traumboot / Ein Mann, ein Bier / Der Schützenkönig
21.30 Ritas Welt (5/1–3) START 13-tlg. Serie, D 2003 Gigantentreffen / Gisis Puppe / Didis Party
22.55 Nikola (9/5,4,2) Das erste und das letzte Abendmahl / Der Koffer / Marilyn Pütz
0.10 Alles Atze (6/9–11)
1.25 Teleshopping

TELE 5 HD

6.25 Infomercial
7.25 Joyce Meyer – Das Leben genießen
7.55 Infomercial
15.00 Raumschiff Enterprise (3/24) (Wh. v. gestern)
16.05 Infomercial
16.10 Star Trek – Raumschiff Voyager (2/8) Sci-Fi-Serie (v. gestern)
17.10 Star Trek – Deep Space Nine (2/26)
18.10 Star Trek – Das nächste Jahrhundert (5/26) Sci-Fi-Serie
19.10 Star Trek – Raumschiff Voyager (2/9)
20.15 Age of Ice TV-Katastrophenfilm, USA 2014 Mit Barton Bund, Jules Hartley FSK: 12/105/81 Min.
22.00 Spartacus: Blood and Sand (2/2+3) Einen Platz in dieser Welt / Das höhere Wohl
0.20 Independents – War of the Worlds Sci-Fi, USA 2016 (Wh. v. gestern) FSK: 12/100/88 Min.

NITRO HD

7.25 Law & Order Paris (1/5–7) Krimiserie
10.10 Matlock (6/1–3) START 22-tlg. Serie, USA 1991
12.55 MacGyver (2/26+5)
14.45 Alle unter einem Dach (2/9+10) Sitcom
15.35 Ein Käfig voller Helden (6/1+2)
16.30 M.A.S.H. (5/7–10) Comedyserie, USA 1976. Sie bekommt ein Kind / Lieber Sigmund / Die Bewährungsprobe / Dr. Paik, tut mir leid
18.20 Ein Käfig voller Helden (6/3+4) Klinks blaue Periode / Lady Chitterlys Liebhaber
19.15 Alle unter einem Dach (2/11+12) Sitcom, USA 1990. Steve, der Champion / Billard-Tiger
20.15 Medical Detectives Dokureihe. Aus dem Hinterhalt / Verwirrende Beweise / Ungehörte Schreie / Überführt
0.05 Medical Detectives

KABEL 1 DOKU HD

9.35 Unerklärliche Phänomene – Ancient Aliens
13.15 Das Universum
17.20 Wettkampf der Waffenschmiede
20.15 NEU Verborgen im Eis Dokureihe, GB / USA 2023
21.45 History's Greatest Mysteries Dokureihe
23.10 Buried in the Backyard – Mord verjährt nicht
0.45 Homicide Hunter

VOX UP HD

15.20 Law & Order (10/19+20) Krimiserie
17.10 Law & Order Paris (1/5–7) Krimiserie
20.15 Chicago Fire (4/4–6) Actionserie. Gewissheit / Hochzeit mit Hindernissen / Intrige
23.00 Chicago Fire (4/4–6)
1.40 Wohnen nach Wunsch – Ein Duo für vier Wände Dokusoap

NICKELODEON HD

14.40 Bei den Louds 6
15.30 SpongeBob 6
16.20 Schere, Stein, Papier 8
16.45 SpongeBob 6
17.35 Patrick Star Show 6
START (3/1) Trick, USA 2024
18.00 Kamp Koral: SpongeBobs Kinderjahre 6
18.25 Die Casagrandes 6
18.50 Bei den Louds 6
20.05 SpongeBob 6 Verschärfte Bläschen

SIXX HD

6.15 Die Super-Makler – Top oder Flop?
9.40 Gilmore Girls (1/8–13) Serie, USA 2000
14.55 Desp. Housewives (6/23) Dramedyserie (Wh. v. gestern)
15.45 Desp. Housewives (7/1–3) Dramedyserie, USA 2010. Wer erinnert sich an Paul? (v. gest.) / Mehr als nur Sex / Das Streben nach Glück
18.25 Charmed... (4/1+2)
START 22-tlg. Serie, USA 2001 Die neue Macht der drei / 48 Stunden
20.15 Verpfuscht Dokusoap, USA 2020. Die schockierendsten Fälle / Besessenheit / Internationale Katastrophen
23.00 Verpfuscht – Ein Fall für die Beauty Docs Dokusoap, USA 2016
1.30 Verpfuscht Dokusoap

PRO 7 MAXX HD

11.45 Border Patrol New Zealand (3)
12.05 Flughafen New York
13.35 Auction Hunters
14.20 Storage Wars – Die Geschäftemacher
16.45 Boruto 8 (229+230)
17.35 The Knight in the Area (1/4) Anime
18.00 Spy x Family 10 (1/5)
18.30 Dr. Stone 8 (3/14)
18.55 Detektiv Conan 8 UT START (6/1) 28-tlg. Animeserie, Jap 1999
19.20 Futurama UT (4/7)
19.50 Family Guy UT (16/2) Das Nadelöhr
20.15 Detektiv Conan – START Der tickende Wolkenkratzer 10 (1) 2-tlg. Serienspecial, Jap 1997
22.00 Demon Slayer (2/1–3) NEU 18-tlg. Anime, Jap 2021
23.35 Call of the Night (1/13)
23.55 D.Gray-man (1/18)
0.25 Gurren Lagann (1/20)

DMAX HD

8.50 Die Aquarium-Profis
9.50 Infomercial
10.15 Helden der See
12.15 Inkasso Air
14.15 Der Germinator – Ein deutscher Cop in Texas Dokureihe, D 20
17.15 Hardcore Pawn
19.15 Kings Of Cash – Die Pfandleiher Dokusoap, D 2024. Al Capone lässt grüßen!
20.15 Otto Bulletproof – NEU Facing the Unknown Dokusoap, D 2024 (5) Der Mittelpunkt Afrikas – Flussfahrt ins Ungewisse
21.15 Alone Australia
22.15 Alone Australia
23.10 DMAX News
23.15 Ed Stafford: Das Survival-Duell Dokusoap, GB 2020. Sichuan: Ed vs. Hakim Isler
0.15 DMAX News

ARD ALPHA

20.00 Tagesschau
20.15 Eisenbahnromantik (960) Der Velay-Express – Dampf und Diesel im Zentralmassiv
21.00 Die Kleintiefentalalm
21.45 Die Nanni von der Sameralm Doku
22.30 Alpsommer eines Hüterbuben Doku
23.15 Planet Wissen Magazin
0.15 The Day – News

COMEDY CENTRAL HD

19.15 Bob's Burgers (13/1) START 22-tlg. Trick, USA 2022
19.35 Bob's Burgers Trick
20.00 Futurama (6/1+2) START 12-tlg. Trick, USA 2010 U.a.: Wiedergeburt
20.50 South Park Trickserie
21.50 American Dad Trick
23.05 Rick and Morty
23.30 Solar Opposites
0.00 It's Always Sunny in Philadelphia

TLC HD

10.30 Hotel Impossible
12.20 Mystery Diners Show
12.50 Restaurant Impossible Dokusoap, USA 2021
14.45 Dating ohne Grenzen
16.35 Judge Judy Dokusoap
20.15 Unheimliche Videos – Wahrheit oder Fake?
22.15 The Haunted Museum NEU 9-tlg. Soap, USA 2022
23.10 Haunted Dokureihe
1.15 Unheimliche Videos

Altersempfehlungen: 3 ab 3 Jahren **Serieninfo:** Sendungs- o. Folgentitel (1/2) = 1. Staffel / 2. Folge
Aktuelle Programminfos und -änderungen auf **www.tvdigital.de** genial gelungen geht so grausig

MORGENS

sky cinema PREMIERE

5.40 **65: The End Is Only the Beginning** OV HD 5.1 ⊠ Sci-Fi, USA / Kan 2023 FSK: 16/**90 Min.**

7.15 **Cash Out – Zahltag** OV ⊠ Action, USA 2024. Mit HD 5.1 John Travolta FSK: 12/**87 Min.**

8.45 **Retribution** OV HD 5.1 ⊠ Action, USA / F / D / Span 23 Mit L. Neeson FSK: 12/**88 Min.**

10.20 **The Equalizer 3 – The Final Chapter** OV HD 5.1 ⊠ Action, USA / It 23. Mit Denzel Washington FSK: 16/**105 Min.**

12.10 **IF: Imaginäre Freunde** HD 5.1 Fantasykomödie, USA 24 OV Mit Ryan Reynolds **101 Min.**

14

13.55 **Dalíland** OV HD 5.1 ⊠ Drama, USA / F / GB 2023 Mit Ben Kingsley, Barbara Sukowa FSK: 16/**94 Min.**

15.35 **One Life** OV HD 5.1 ⊠ Drama, GB 2023. Mit Anthony Hopkins, Romola Garai – Der britische Börsenmakler Nicholas Winton versucht im Prag der 1930er-Jahre, jüdische Kinder vor den Nazis zu retten. FSK: 12/**106 Min.**

17.30 **Dune: Part Two** OV HD 5.1 ⊠ Sci-Fi, USA / Kan 2024 Mit Timothée Chalamet, Rebecca Ferguson, Javier Bardem – Auf Arrakis wird Paul Atreides zunehmend von düsteren Visionen geplagt. FSK: 12/**160 Min.**

sky cinema ACTION

6.25 **Escape Room** OV HD 5.1 ⊠ Mystery, USA / Südafrika 2019. Mit Taylor Russell, Logan Miller FSK: 16/**97 Min.**

8.10 **Vanquish** OV HD 5.1 ⊠ Action, USA 21. Mit Morgan Freeman, Ruby Rose, Hannah Stocking FSK: 16/**91 Min.**

9.50 **Transformers** OV HD 5.1 ⊠ Sci-Fi-Action, USA 2007. Mit Shia LaBeouf, Megan Fox, Jon Voight FSK: 12/**129 Min.**

12.15 **Transformers – Die Rache** Sci-Fi-Action, USA OV HD 5.1 ⊠ 2009. Mit Shia LaBeouf, Megan Fox FSK: 12/**144 Min.**

14.45 **Die totale Erinnerung – Total Recall** OV HD 5.1 ⊠ Sci-Fi-Action, USA 90. Mit Arnold Schwarzenegger – Der Bauarbeiter Doug wird von implantierten Albträumen von einem anderen Leben auf dem Planeten Mars gequält. FSK: 16/**108 Min.**

16.40 **Red Heat** OV ⊠ Actionkrimi, USA 1988. Mit James Belushi FSK: 18/**96 Min.**

18.25 **Die Entführung der U-Bahn Pelham 123** OV ⊠ Actionthriller, USA 09. Mit Denzel Washington – Zehn Millionen Dollar oder die Fahrgäste sterben: Gangster Ryder hat eine U-Bahn entführt. FSK: 16/**102 Min.**

sky cinema CLASSICS

5.15 **Orion 3000** ⊠ Sci-Fi, It 1966 Mit O. Colli FSK: 12/**79 Min.**

6.40 **Explorers – Ein phantastisches Abenteuer** OV Sci-Fi-Komödie, USA 1984. Mit Ethan Hawke FSK: 12/**102 Min.**

8.30 **Cheyenne** OV ⊠ Western, USA 1964. Mit Richard Widmark, C. Baker FSK: 12/**147 Min.**

11.05 **Der Mann aus Laramie** OV Western, USA 1955. Mit James Stewart FSK: 12/**98 Min.**

12.50 **Zinksärge für die Goldjungen** ⊠ Gangsterdrama, D / It 1973. Mit Herbert Fleischmann FSK: 16/**82 Min.**

14.15 **Erdbeben** OV HD 5.1 ⊠ Katastrophenfilm, USA 1974. Mit Charlton Heston, Ava Gardner FSK: 12/**120 Min.**

16.20 **Full Metal Jacket** OV HD 5.1 Kriegsfilm, GB / USA ⊠ 1987. Mit Matthew Modine, Adam Baldwin – Nach ihrer harten Drill-Ausbildung zu echten Killermaschinen ziehen junge US-Rekruten in den brutalen Vietnam-Krieg. FSK: 16/**111 Min.**

18.20 **Zorro – Der schwarze Rächer** (2/7+8) Abenteuerserie. Glück im Unglück / Verräterische Spuren

19.20 START **Carson & Carson** (1/2) Familiensaga, Aus 1987 Der Zeuge. Mit Trevor Kent

sky cinema FAMILY

6.30 **Meine Freundin Conni – Geheimnis um Kater Mau** Animation, D 20 HD 5.1 **76 Min.**

7.55 **Paw Patrol 2: Der Mighty Kinofilm** OV HD 5.1 Animation, Kanada / USA 2023 **84 Min.**

9.25 **Die wilden Abenteuer von Pil** OV HD 5.1 Animation, F 2021 Sprecher: Saskia Glück **86 Min.**

10.55 **Pets** OV HD 5.1 Animation, USA 2016. Sprecher: Jan Josef Liefers, Dietmar Bär **84 Min.**

12.25 **Überflieger – Kleine Vögel, großes Geklapper** OV HD 5.1 Animation, Bel / D / USA 2017 Spr.: Tilman Döbler **81 Min.**

13.50 **Rock Dog 2** OV HD 5.1 Animation, USA / China 2021. Sprecher: Markus Pfeiffer, Sven Brieger **87 Min.**

15.20 **Rock Dog 3** OV HD 5.1 Animation, USA / China 2022. Spr.: Markus Pfeiffer, Tobias Nath FSK: 6/**84 Min.**

16.50 **Trolls – Gemeinsam stark** OV HD 5.1 Animation, USA / GB 2023. Sprecher: Lena Meyer-Landrut **89 Min.**

18.25 **Sing** OV HD 5.1 Animation, USA 2016. Sprecher: Daniel Hartwich – Buster Moons Theater steht vor dem Bankrott. Um es zu retten, will der Koala einen großen Gesangswettbewerb veranstalten. **104 Min.**

sky cinema HIGHLIGHTS

5.25 **Footloose** OV Musikfilm, USA 1984. Mit Kevin Bacon, Lori Singer FSK: 12/**99 Min.**

7.10 **Payback – Zahltag** Actionthriller, USA OV HD 5.1 ⊠ 1999. Mit Mel Gibson, Gregg Henry, M. Bello FSK: 18/**87 Min.**

8.55 **Doppelmord** OV HD 5.1 ⊠ Thriller, USA 1999. Mit Ashley Judd FSK: 12/**101 Min.**

10.40 **Justice League** OV HD 5.1 ⊠ Fantasyaction, USA 2017 Mit Gal Gadot FSK: 12/**116 Min.**

12.40 **Godzilla: King of the Monsters** OV HD 5.1 ⊠ Fantasy, USA / Jap 2019 FSK: 12/**127 Min.**

14.55 **Daddy's Home 2 – Mehr Väter, mehr Probleme!** Komödie, USA 2017 OV HD 5.1 Mit Will Ferrell, Mark Wahlberg – Die Väter von Dusty und Brad kommen über Weihnachten zu Besuch – und richten ein Durcheinander an. FSK: 6/**97 Min.**

16.35 **Fatman** OV HD 5.1 ⊠ Komödie, USA / Kan / GB 2020 Mit Mel Gibson FSK: 16/**97 Min.**

18.20 **Desperation Road** Thriller, USA 2023 OV HD 5.1 ⊠ Mit Garrett Hedlund – Ein Ex-Knacki trifft auf eine junge Mutter, die in Notwehr einen Polizisten erschossen hat und auf der Flucht ist. FSK: 16/**108 Min.**

20 15 PRIMETIME

KOMÖDIE



20.15 **Alles Fifty Fifty** HD 5.1

NEU D 23. Mit Valentin Thatenhorst, David Kross – Nach der Scheidung kümmern sich Andi (Moritz Bleibtreu) und Marion (Laura Tonke) gleichberechtigt um ihren elfjährigen Sohn. Sogar in den Urlaub fahren sie zusammen. Mit dem Kind beschäftigt, lernen sich die beiden quasi neu kennen. – S. 20 FSK: 6/**108 Min.**

ACTION

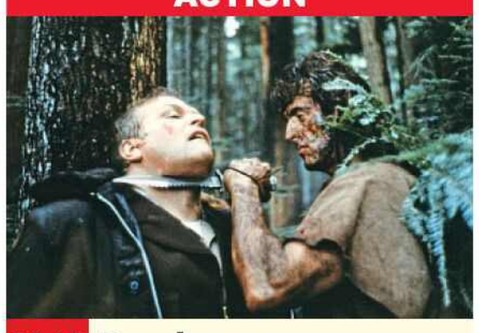

20.15 **Rambo** OV ⊠

USA 1982. Mit Richard Crenna – Der Vietnamveteran John Rambo (Sylvester Stallone, r.) sucht in einer US-Kleinstadt nach einem ehemaligen Kriegskameraden. Sheriff Teasle (Brian Dennehy) ist der vermeintliche Vagabund ein Dorn im Auge. Er lässt ihn einsperren. Doch der Dschungelkämpfer flieht – und will Rache. FSK: 16/**85 Min.**

KRIEGSDRAMA



20.15 **Die Schlacht um Midway** OV ⊠

USA 1975. Mit Robert Webber – Die US-Amerikaner fürchten, dass japanische Flugzeuge den US-Stützpunkt auf den Midway-Inseln im Pazifik angreifen. Admiral Nimitz (Henry Fonda, r., mit Charlton Heston) schickt die letzten drei Flugzeugträger der US-Navy unter dem Kommando von Admiral Spruance und Admiral Fletcher auf den Weg. FSK: 16/**125 Min.**

SCI-FI-KOMÖDIE

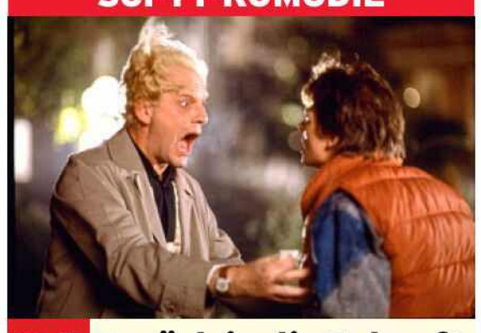

20.15 **Zurück in die Zukunft**

USA 1985. Mit OV HD 5.1 Claudia Wells, Wendie Jo Sperber, Marc McClure – Mit der als Sportwagen DeLorean getarnten Zeitmaschine des Erfinders Doc Brown (Christopher Lloyd, l.) reist Marty (Michael J. Fox) zurück in die 50er-Jahre. Dort versucht er, seine Eltern zusammenzubringen. Leichter gesagt als getan! FSK: 12/**111 Min.**

ACTIONTHRILLER

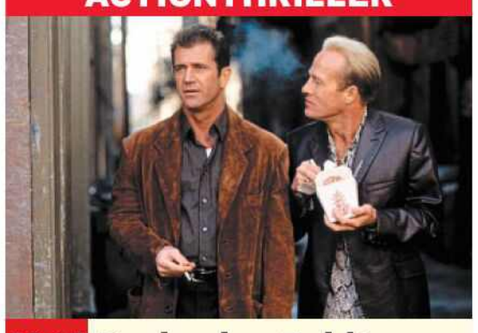

20.15 **Payback – Zahltag**

USA 1999. Mit OV HD 5.1 ⊠ Gregg Henry, Maria Bello – Nachdem der professionelle Räuber Porter (Mel Gibson, l.) von seinem Partner und der eigenen Ehefrau betrogen und um ein Haar umgebracht worden ist, setzt er zu einem gnadenlosen Rachefeldzug an, um endlich an sein Geld zu kommen. FSK: 18/**87 Min.**

22 FR NACHTS

22.10 **Cash Out – Zahltag** Action, USA 2024 OV HD 5.1 Mit John Travolta, Kristin Davis, Lukas Haas, Quavo – Nach einem misslungenen Überfall sitzen Mason und sein Bruder in einer Bank fest und müssen nun mit einer Interpol-Agentin verhandeln. FSK: 12/**87 Min.**

23.40 **65: The End Is Only the Beginning** OV HD 5.1 ⊠ Sci-Fi, USA / Kan 2023 Mit Adam Driver, Ariana Greenblatt FSK: 16/**90 Min.**

1.15 **Master Gardener** OV ⊠ Drama, USA 2022. Mit HD 5.1 Joel Edgerton, Sigourney Weaver FSK: 16/**107 Min.**

3.10 **The Devil Conspiracy** OV Horror, Tschechien / HD 5.1 ⊠ USA 2022. Mit Alice Orr-Ewing, Eveline Hall, Victoria Chilap FSK: 16/**107 Min.**

21.50 **Rambo II – Der Auftrag** Action, USA 1985 OV HD 5.1 ⊠ Mit S. Stallone – Der Kriegsveteran John Rambo soll der US-Regierung helfen, Kriegsgefangene aus den Lagern Vietnams zu befreien. FSK: 18/**91 Min.**

23.30 **Attrition – Gnadenlose Jagd** HD 5.1 ⊠ Action, USA / Thai / HK / GB 2018. Mit Steven Seagal FSK: 16/**82 Min.**

1.00 **Escape Room** OV HD 5.1 ⊠ Mystery, USA / Südafrika 19. Mit J. Ellis FSK: 16/**97 Min.**

2.45 **General Commander – Tödliches Kommando** Action, USA / GB / HD 5.1 ⊠ Phil / Ung 2019 FSK: 16/**83 Min.**

4.20 **Die Entführung der U-Bahn Pelham 123** OV ⊠ Actionthriller, USA 2009 Mit J. Travolta FSK: 16/**102 Min.**

22.25 **Das dreckige Dutzend** Kriegsfilm, GB / USA OV ⊠ 1967. Mit Lee Marvin – Zwölf verurteilte Soldaten werden in den Dienst einer Kommandotruppe gedrängt, um eine Mission im besetzten Frankreich auszuführen. FSK: 16/**144 Min.**

0.55 **Zarte Haut in schwarzer Seide** SW Krimi, F / D 1961 Mit Elke Sommer, Ivan Desny, C. Maurier FSK: 18/**85 Min.**

2.25 **Sanders und das Schiff des Todes** Abenteuer, GB 1964. Mit Heinz Drache, Richard Todd FSK: 12/**83 Min.**

3.55 **Frühstück bei Tiffany** Komödie, USA 1961. Mit OV Audrey Hepburn, George Peppard FSK: 12/**110 Min.**

22.10 **The Nice Guys – Nett war gestern!** OV HD 5.1 ⊠ Action, USA 2016. Mit Russell Crowe, Ryan Gosling – Die Pornodarstellerin Misty ist nach einem Autounfall verschwunden. Der Privatdetektiv March und der Geldeintreiber Healy werden nun mit der Suche beauftragt. FSK: 16/**112 Min.**

0.10 **Rush Hour 2** OV HD 5.1 Actionkomödie, USA 2001 Mit Jackie Chan, Roselyn Sánchez FSK: 12/**85 Min.**

1.45 **Palm Springs** OV HD 5.1 Fantasykomödie, HK / USA 2020. Mit Andy Samberg, Cristin Milioti FSK: 16/**87 Min.**

3.20 **Molly's Game – Alles auf eine Karte** OV HD 5.1 Krimidrama, USA / China / Kan 17. Mit I. Elba FSK: 12/**135 Min.**

22.00 **The Expendables 3 – Extended Director's Cut** Action, USA 2014 OV HD 5.1 ⊠ Mit Sylvester Stallone, Jason Statham – Barney Ross soll den weltweit operierenden Waffenhändler Conrad Stonebanks ausschalten. Der Schurke hat sich, beschützt von einer Armee, in einem früheren Hotel in Osteuropa verschanzt. FSK: 16/**115 Min.**

0.10 **The Dark Knight Rises** Fantasyaction, OV HD 5.1 USA / GB 12. Mit Christian Bale, Gary Oldman, Anne Hathaway FSK: 12/**157 Min.**

2.55 **Fatman** OV HD 5.1 Komödie, USA / Kan / GB 2020. Mit Mel Gibson FSK: 16/**97 Min.**

4.40 **Jackass 2.5** OV Komödie, USA 2007. Mit Johnny Knoxville FSK: 18/**64 Min.**

genial gelungen geht so grausig OV Zweikanal Dolby Surround HD 5.1 Dolby Digital SW schwarz-weiß UT Untertitel Bildbeschreibung für Sehbehinderte
OnDemand Verfügbar bei Sky On Demand oder in der Mediathek des jeweiligen Senders ⊠ Jugendschutz-Vorsperre

WARNER TV FILM HD

5.20 Ein Abend mit... Talk

6.00 16 Uhr 50 ab Paddington SW Krimikomödie, GB 1961. Mit Stringer Davis FSK: 12/**80 Min.**

7.30 Im Banne der roten Tigerin Abenteuer, USA 1962. Mit R. Mitchum FSK: 12/**93 Min.**

9.10 After the Sunset Komödie, USA 2004. Mit Pierce Brosnan, S. Hayek FSK: 6/**90 Min.**

10.45 Air America Actionkomödie, USA 1990. Mit Robert Downey jr. FSK: 12/**105 Min.**

12.40 Per Anhalter durch die Galaxis Sci-Fi-Komödie, GB / USA 2005 FSK: 6/**105 Min.**

14.25 Ein riskanter Plan Thriller, USA 2012. Mit Jamie Bell – Der Polizist Nick sitzt unschuldig im Gefängnis. Bei einer Trauerfeier gelingt ihm die Flucht. Mit einem waghalsigen Plan versucht er, seine Unschuld zu beweisen. FSK: 12/**102 Min.**

16.10 Battleship Sci-Fi-Action, USA 2012. Mit Alexander Skarsgård FSK: 12/**126 Min.**

18.25 Rampage – Big Meets Bigger Action, USA 2018 Mit Dwayne Johnson – Das Gen-Experiment eines Chemiekonzerns scheitert. Betroffen ist auch der geliebte Affe des Primatenforschers Okoye. FSK: 12/**104 Min.**

HORRORKOMÖDIE

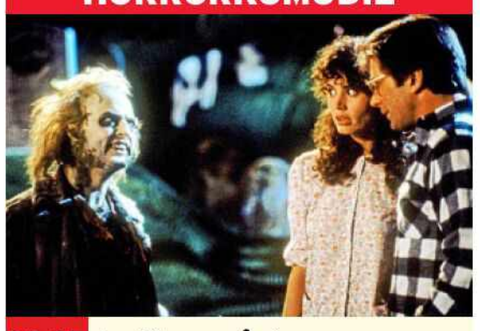

20.15 Lottergeist Beetlejuice
USA 1988. Mit Dick Cavett – Nach ihrem Tod landen Barbara (Geena Davis) und Adam (Alec Baldwin, r.) als Gespenster auf dem Dachboden ihres Hauses. Dort müssen sie 125 Jahre verbringen. Plagegeist Beetlejuice (Michael Keaton) soll ihnen helfen, die neuen Bewohner ihres Hauses zu vertreiben. FSK: 12/**88 Min.**

21.50 Game Night Komödie, USA 2018. Mit Jason Bateman – Annie und Max veranstalten regelmäßig einen Pärchen-Spieleabend. Diesmal mischt Max' Bruder Brooks die spießige Veranstaltung auf. Er initiiert einen Entführungsfall. Der Spaß gerät bald außer Kontrolle. FSK: 12/**97 Min.**

23.30 Road to Perdition Gangsterfilm, USA 2002 Mit Tom Hanks, Paul Newman, J. Law FSK: 16/**112 Min.**

1.30 Butterfly Effect Sci-Fi, USA 2004. Mit Ashton Kutcher, Amy Smart, Ethan Suplee FSK: 16/**105 Min.**

3.20 Die grünen Teufel Kriegsfilm, USA 1968. Mit John Wayne, David Janssen, Jim Hutton FSK: 16/**136 Min.**

sky one

6.25 Psych (1/5) Krimiserie

7.10 Navy CIS (8/7–9) Krimiserie. Mark 15 / Fremde Feinde / Vertraute Feinde

9.25 9-1-1: Lone Star (3/11) Serie. Falscher Alarm

10.15 9-1-1: Lone Star (3/12) Dramaserie, USA 2022 Vom Schicksal bestimmt

11.00 Blue Bloods – Crime Scene New York (6/5+6) Krimiserie, USA 2015 Ausbruch / Das falsche Ich

12.35 The Rookie (1/3) Krimiserie, USA 18. Vom Guten, Schlechten und Hässlichen

13.20 Blue Bloods – Crime Scene New York (14/1+2) Drei Wochen abgetaucht / Rosa Nagellack

14.50 S.W.A.T. (1/3) Actionserie. Drogenkuriere

15.35 Navy CIS (8/7–9) Serie. Mark 15 / Fremde Feinde / Vertraute Feinde

17.55 Blue Bloods – Crime Scene New York (6/5+6) Krimiserie, USA 15 Ausbruch / Das falsche Ich

19.25 The Rookie (1/4) Der Tausch – Sergeant Grey ordnet jedem „Rookie" einen anderen Ausbilder zu. Dadurch sollen sie neue Sichtweisen der Polizeiarbeit kennenlernen.

KRIMISERIE



20.15 The Rookie (1/5) USA 2018. Jagdfieber Mit Alyssa Diaz, Richard T. Jones – Polizeilegende Jonathan Hawke überschreitet eine Grenze und wird zum Gejagten. Nolan (Nathan Fillion, r.) will ihn zur Vernunft bringen.

20.55 S.W.A.T. (1/4+5) Actionserie, USA 2017 Bombenterror / Gedemütigt. Mit Shemar Moore – Ein Terrorist stirbt bei einer Explosion. Das Team muss schnell handeln: Der Partner des Terroristen ist noch auf der Flucht und plant weitere Attacken.

22.25 Navy CIS (8/7–9) Krimiserie, USA 2010. Mark 15 / Fremde Feinde / Vertraute Feinde. Mit Mark Harmon, David McCallum

0.45 9-1-1: Lone Star (3/11+12) Dramaserie, USA 2022. Falscher Alarm / Vom Schicksal bestimmt

2.10 Young Rock (1/9–11) Comedyserie. Meine singende Mutter / Zerplatzte Träume / Wahltag

3.15 Young Rock START (2/1) 12-tlg. Comedyserie, USA 21

3.40 Die Wespe (1/3) Serie, D 2021. Check Out

4.25 Psych (1/4–6) Serie

sky atlantic

5.30 Big Little Lies (1/4) Dramaserie. Hart auf hart

6.25 Veep – Die Vizepräsidentin (1/3–5) Catherine / Chung / Spitznamen

7.50 Succession (1/3+4) Dramaserie. Die Strategie der tausend Rettungsboote / Wohltätigkeitsball

9.55 Big Little Lies (1/3+4) Dramaserie. Geplatzte Träume / Hart auf hart

11.45 Sex and the City (1/4–6) Serie, USA 98. Im Tal der Mittzwanziger / Sex = Macht = Geld? / Heimlicher Sex

13.10 Veep – Die Vizepräsidentin (1/3–5) Comedyserie, USA 12. Catherine / Chung / Spitznamen

14.40 The Staircase (1/3+4) Krimiserie, USA 2022. Heuchler / Prozess

16.55 Big Little Lies (1/3+4) Dramaserie, USA 2017. Geplatzte Träume / Hart auf hart

18.50 Sex and the City (1/4–6) Serie, USA 1998 Im Tal der Mittzwanziger / Sex = Macht = Geld? / Heimlicher Sex – Auf einer Party lernen Carrie und Samantha zwei attraktive Männer kennen, die aber erst Mitte Zwanzig sind.

KRIMISERIE



20.15 Get Millie Black START (1/1+2) 5-tlg., GB 2024 Hibiscus. Mit Joe Dempsie – Die ehemalige Scotland-Yard-Detektivin Millie-Jean Black (Tamara Lawrance) reist in die jamaikanische Hauptstadt Kingston, um dort Vermisstenfälle zu bearbeiten. Schon bald begibt sie sich auf die Suche nach einem Kind, das einfach nicht auffindbar ist.

21.55 Succession (1/3+4) Dramaserie, USA 2018. Die Strategie der tausend Rettungsboote / Wohltätigkeitsball – Die Aktie von „Waystar" ist in ein gefährliches Tief gefallen. Kann Kendall das Familienunternehmen noch heil durch die Krise führen?

0.00 Strike Back (6/9+10) Actionserie, GB / USA 2018. Doppeltes Spiel / Gegen die Wand

1.35 Spartacus (1/4–6) Actionserie, USA 2010. Die Höhle / Schattenspiele / Stunde des Ruhms und der Trauer. Mit Andy Whitfield

4.15 Warning: This Drug May Kill You Dokufilm, USA 2017 **57 Min.**

5.15 The Nevers START (1/1) 12-tlg. Fantasyserie, USA 21

sky showcase

5.35 Bear Grylls: Stars am Limit Dokusoap. Drew Brees

6.20 Taronga Zoo Hautnah Dokureihe, Aus 2023 (3+4) Koala-Aufzucht / Abkühlung

7.50 Death in Paradise (1/5+6) Krimiserie. Mord an Bord / Tropisches Fieber

9.45 Die Rosenheim-Cops (16/21+22) Nur Hansen war Zeuge / Kein Honigschlecken

11.20 Hours to Kill – Zeitachse des Todes Reihe (16+17) Nasses Grab / Später Zeuge

12.55 Abandoned Engineering NEU Dokureihe, GB 22 (9+10)

14.30 Mord mit Aussicht (1/10–13) Walzing Mathilde / Tödlicher Lehrstoff / Mikado / Nach sechs im Zoo

18.00 S.W.A.T. START (5/1+2) 22-tlg. Serie, USA 21. Vagabundo / Silber – Hondo zieht sich nach Mexiko zurück und denkt über seine berufliche Zukunft nach. Mit der Ruhe ist es vorbei, als er einer Familie gegen Gangster beistehen muss.

19.30 Magnum P.I. (1/12) Einer wird gewinnen – Alle Privatdetektive auf der Insel Oahu konkurrieren um einen Auftrag – Magnum versucht, seine Rivalen auszustechen.

DOKUREIHE

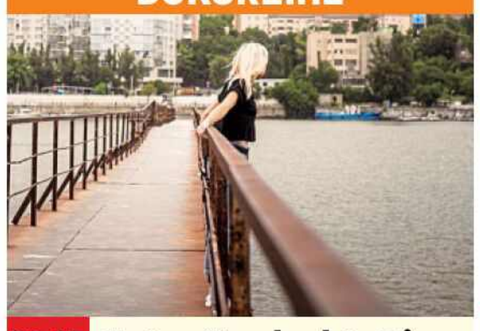

20.15 Unter Verdacht: Die Abgründe der Polizei
GB 2024 (1+2) – Zwei Beamte werden zu einer Brücke gerufen, um einer Frau zu helfen, die sich das Leben nehmen will (o.: Szene). Sie wird mit Pfefferspray besprüht und abgeführt.

21.55 Black Widow – Männer im Netz einer Mörderin Dokureihe, GB 2024 (3) – Dena heiratet 1998 Richard Thompson. Sie manipuliert ihn und schließlich versucht sie auch, ihn mit einem Baseballschläger zu erschlagen.

22.45 Dune: Prophecy (1/5+6) Sci-Fi-Serie, USA 2024. Mit Travis Fimmel

1.10 Wild World mit Patrick Aryee NEU Reihe, GB 22 (3) Jaguare – Patrick Aryee beobachtet in Costa Rica ein ungewöhnliches Naturschauspiel: Jaguare machen an der Küste Jagd auf brütende Meeresschildkröten.

1.55 Mord mit Aussicht (1/4) Krimiserie. Marienfeuer

2.45 Die Rosenheim-Cops (16/21+22) Krimiserie, D 17 Nur Hansen war Zeuge / Kein Honigschlecken

4.15 Death in Paradise (1/5) Krimiserie, GB / F 11

sky krimi

5.45 Helen Dorn: Kleine Freiheit TV-Krimi, D 2020. Mit Anna Loos, Ernst Stötzner, Tristan Seith FSK: 12/**90 Min.**

7.20 SOKO Stuttgart (12/1–4) START 22-tlg. Krimiserie, D 2020 Nachts im Museum / Abstiegskampf / Schön bis in den Tod / Ruhe in Frieden Mit Astrid M. Fünderich, Peter Ketnath, Nina Siewert

10.30 SOKO Stuttgart (12/5–9) Krimiserie, D 2020. Burlesque / Systemfehler / Bunte Liebe / Placeboeffekt / Das Feuermal. Mit B. Strecker

14.35 SOKO Stuttgart (12/10–12) Krimiserie, D 2020. Schmutzige Hände / Sugar / Der tote Graf

17.00 SOKO Stuttgart (12/13+14) Krimiserie, D 2021. Vermisst / Mein anderes Ich. Mit Peter Ketnath – Die 17-jährige Maja Rieger ist verschwunden. Ihre verzweifelte Familie wendet sich an die Presse.

18.35 SOKO Stuttgart (12/15+16) Krimiserie, D 2021. Liebe mit Handicap / Wer Hass sät – Der Jurist Dr. Meurer wird erschlagen vor seiner Kanzlei entdeckt. Die Ermittlungen führen in ein Bistro.

KRIMISERIE



20.15 SOKO Stuttgart (12/17) D 2021. Mietfrei in den Tod – Bevor die 76-jährige Olga Bechtle sich auf eine Weltreise verabschiedet, gibt es ein Fest – nach welchem sie tot in ihrem Pool treibt. Das SOKO-Team um Martina Seiffert (Astrid M. Fünderich, l.) muss gleich mehreren Verdächtigen auf den Zahn fühlen.

21.00 SOKO Stuttgart (12/18) Serie, D 21. Trail des Todes – Auf einer Mountainbike-Strecke wird die Trail-Bikerin Monja Karner absichtlich zu Fall gebracht und stirbt.

21.50 SOKO Stuttgart (12/19–22) Serie, D 21. Reunion / Paartherapie / Mehr Hubraum als IQ / Schatzsuche – Die Band „Beyond Mars" steht vor ihrem Reunion-Konzert. Bevor es dazu kommt, wird der Gitarrist Paul Wagner ermordet.

1.00 Unter anderen Umständen: Für immer und ewig TV-Krimi, D 2021 Mit N. Wörner FSK: 12/**90 Min.**

2.30 Ostfriesenangst TV-Thriller, D 21. Mit J. Jentsch, Kai Maertens FSK: 12/**89 Min.**

4.00 Helen Dorn: Wer Gewalt sät TV-Krimi, D 2021. Mit Anna Loos FSK: 12/**90 Min.**

MORGENS 14 – 20 15 NACHTS

sky crime

6.30 **Ermittler!** ⊠ (4+5)
7.35 **The First 48** OO ⊠ Reihe, USA 2013 (12+13)
9.10 **Der Teufel spricht** Dokureihe (2+3) OO ⊠
10.45 **Charmed to Death: Zu Tode verzaubert** OO ⊠ Reihe, USA 2020 (1+2)
12.10 **See No Evil** OO ⊠ Reihe. Das gelbe Seil / Spiel mit dem Tode
13.50 **The First 48** OO ⊠ Reihe, USA 13 (12+13)
15.25 **Black Widow – Männer im Netz einer Mörderin** OO ⊠ (3)
16.20 **Eltern unter Verdacht – Das Verschwinden des Steven Clark** OO ⊠
17.10 **Charmed to Death: Zu Tode verzaubert** OO ⊠ Dokureihe (3+4) Der Wolf im Schafspelz / Mörderische Liebe
18.40 **The First 48** OO ⊠ Reihe, USA 14 (14+15) Abandoned By The Bayou / Trust No One / Risky Business

KRIMISERIE



20.15 **Murder in the Family** OO (1/5+6) USA 2018. Woody Harrelson / Dave Navarro – Woody Harrelson (o.) ist ein bekannter Schauspieler. Nur wenige Fans wissen, dass sein Vater Charles ein Auftragskiller war.
21.50 **Black Widow – Männer im Netz einer Mörderin** OO ⊠ (3)
22.45 **Eltern unter Verdacht – Das Verschwinden des Steven Clark** OO Doku, GB 2021
23.35 **Unter Verdacht: Die Abgründe der Polizei** Reihe, GB 24 (1+2) OO
1.25 **Murder in the Family** (1/5+6) OO Krimiserie

sky documentaries

5.25 **Bob Ross: The Joy of Painting** OO Malkurs
6.20 **Terra X: Faszination Wasser** Dokureihe
7.10 **Filmlegenden** OO Dokureihe, GB 2015
10.20 **Elon Musk – Genie und Wahnsinn** OO Dokureihe, GB 2022 (1–3) Träume / Höhenflüge / Machthunger
13.25 **Hans Zimmer – Der Komponist Hollywoods** OO Doku
14.20 **Border Security: America's Front Line** Dokusoap
16.05 **Border Security: America's Front Line** Dokusoap, USA 2016
17.50 **Ancient Aliens – Unerklärliche Phänomene** OO ⊠ Dokureihe Portale / Erbgut
19.25 **Ancient Aliens – Unerklärliche Phänomene** OO ⊠ Dokureihe Verborgene Schätze / Leben auf dem Mars

DOKUSOAP



21.00 **Ride with Norman Reedus** OO USA 2017. New Mexico – White Sands / Hawaii – Big Island / Mein New York – In New Mexico erwarten Norman (r.) ein UFO-Hotspot, eine Weiße Wüste sowie schier endlose Straßen. Begleitet wird er auf seinem Trip von Aimee Nash (l.), der Frontsängerin der Band „The Black Ryder".
23.30 **Women Who Rock** Show (1/3+4) OO DD 5.1
1.30 **Border Security: America's Front Line** Dokusoap, USA 2016
3.00 **Ancient Aliens** OO Dokureihe, USA 2014

sky nature

7.50 **Hunde mit außergewöhnlichen Jobs** OO
8.45 **Baby-Tiere** OO (3+4)
10.30 **Animal Park: Zoo-Geschichten aus Longleat** OO Dokureihe (15)
11.20 **Animal Park: Zoo-Geschichten aus Longleat** OO Reihe, GB 20 (1)
12.05 **Terra X: Eine Erde – viele Welten** Reihe (1+2)
13.45 **Terra X: Faszination Wasser** Reihe, D 2019 (1) Singende Wale und das Geheimnis der Regentropfen
14.30 **Terra X: Geheimnisse auf dem Meeresgrund**
15.20 **Die Pavian-Gangs der Victoriafälle** OO (1+2) Anführer / Schwestern
17.00 **Die Pavian-Gangs der Victoriafälle** OO Reihe, GB 2021 (3+4) Hunger / Erwachsenwerden
18.35 **Animal Park: Zoo-Geschichten aus Longleat** OO Dokureihe, GB 2020 (2+3)

DOKUREIHE



20.15 **Wild World mit Patrick Aryee** OO GB 2022 (3) Jaguare – Patrick Aryee beobachtet in Costa Rica ein ungewöhnliches Naturschauspiel: Jaguare verlassen die Deckung des Waldes, um an der Küste Jagd auf brütende Meeresschildkröten (o.) zu machen.
21.00 **Floridas Python-Jäger** Reihe, USA 10 (5+6) OO Puerto Ricos Riesen / Kaimane der Karibik
22.40 START **Floridas Python-Jäger** (1+2) Giftschlangen OO / Unterwegs in Peru
0.20 **Wild World mit Patrick Aryee** OO Dokureihe, GB 2022 (3) Jaguare

DISCOVERY CHANNEL HD

5.20 **Der Germinator** Reihe
6.05 **Border Control – Spaniens Grenzschützer**
6.30 **Der Germinator** Dokureihe, D 2020
11.00 **Der Germinator** Dokureihe, D 2021 – Ein Passant hat einen Autounfall gemeldet: Ein Pkw ist mit einem Strommasten kollidiert.
13.20 **Expedition X** OO Dokureihe, USA 2021 Die Geister von Fort Morgan / (1+2) / Die Küste der Schiffswracks
15.40 **Expedition X** OO Dokureihe, USA 2021 Die Ozark-Bestie / Das Seeungeheuer im Iliamna-See / Die Untoten von Skykomish
17.55 **Expedition X** OO Dokureihe, USA 2022. Wer die Totenruhe stört / Ufos am Popocatepetl / Yacumama – die Mutter des Wassers

DOKUSOAP



20.15 **Ghost Hunters** OO USA 2022. Die Geister des Staudamms / Gefangen im Leben – Das erste Mal in der Geschichte des Hoover-Damms darf ein paranormales Experten-Team (o.: Steve Gonsalves) das Gelände zwischen Nevada und Arizona untersuchen.
21.45 **Das Alaska-Dreieck** Dokureihe, USA 20 OO Das Geheimnis von Mount Hayes / Bigfoot, Vortex und Wurmloch
23.15 **Die Monster-Jäger** OO Undercover im dunklen Wald / Ein Camp unter Hochspannung
0.50 **Ghost Hunters** OO

THE HISTORY CHANNEL

5.35 **Das Unerklärliche mit William Shatner** Reihe
7.15 **Ancient Aliens** Reihe
9.40 **Forged in Fire – Wettkampf der Schmiede**
11.20 **Faszination Wasser** Dokureihe. U. a.: Stürmische Nordsee
13.00 **History's Greatest Mysteries** Reihe. U. a.: Blackbeards Schatz
14.35 **The Proof is Out There – Auf den Spuren des Unerklärlichen** Dokureihe, USA 2022 Mensch oder Fisch? / Totengesang in der Goldmine
16.10 **Das Unerklärliche mit William Shatner** Dokureihe, USA 2022 Mysteriöse Monolithen / Verlorene Städte
17.50 **Ancient Aliens – Unerklärliche Phänomene** Dokureihe, USA 2022. Die Top Ten der UFOs / Der Alien-Prophet / Aliens im Olymp

DOKUREIHE



20.15 **Die SS – Macht und Mythos** D 2020. Terror / Himmler / Heydrich – Die SS (o.: Schulung für Männer der Allgemeinen SS) wurde zum Inbegriff des Terrors und Todes. Die Sendung zeigt den Aufstieg der SS von einer unbedeutenden Wachtruppe zu Adolf Hitlers wichtigstem Machtinstrument.
23.15 **Faszination Wasser** Stürmische Nordsee / Geheimnisvolle Ostsee
0.55 **Forged in Fire – Wettkampf der Schmiede** U. a.: Das Parang-Nabur
2.20 **Die SS – Macht und Mythos** Reihe, D 2020

CRIME+ INVESTIGATION

7.10 **The First 48** Dokureihe
8.00 **Der letzte Klick** Reihe
8.30 **Hours to Kill – Zeitachse des Todes** Reihe
9.20 **Secrets of Chippendales** Dokureihe
11.00 **Imperfect Murder**
11.50 **Undercover** Dokureihe
12.40 **Meet, Marry, Murder**
13.30 **Teuflische Nachbarn** Reihe. Kein Spaß mehr
14.25 **Deadly Women – Wenn Frauen zu Mörderinnen werden** Unerfüllte Begierde
15.10 **Court Cam – Auf der Anklagebank** Dokureihe. Travis Rudolph
16.00 **The First 48** Dokureihe. Das letzte Spiel
16.50 **Hours to Kill – Zeitachse des Todes** Blutspur auf dem Freeway
17.40 **Teuflische Nachbarn** Reihe. Kein Spaß mehr
18.35 **Undercover** Reihe, USA 2024. Volles Risiko
19.25 **Imperfect Murder** Noreen Kumeta

DOKUREIHE



20.15 NEU **The First 48 – Momente der Entscheidung** USA 2024. Fatale Entscheidungen – Ein obdachloses Paar komt bei einem Freund unter. Als dieser stirbt, trifft die Frau eine verhängnisvolle Entscheidung. (o.: Szene)
21.05 **The First 48 – Momente der Entscheidung** Im Rausch
21.55 **The First 48** Dokureihe. Das letzte Spiel
22.45 **Undercover – Allein unter Verbrechern** Reihe. Volles Risiko
23.35 **Der letzte Klick** Dokureihe. Mackenzie
0.00 **Meet, Marry, Murder**

BEATE UHSE TV HD

20.15 **G-Punkt** ⊠ (6) Erotikserie. Der Fußfetisch
20.45 **The Grind – Sexy Music Girls** ⊠ TV-Erotik, D / Span / GB 2020 Mit Shay London, Roxes Shi Official FSK: 16/100 Min.
22.25 **Mountain Crush** Serie Erwachen im Schnee
22.55 **Alive** ⊠ TV-Erotik, USA 2024. Mit Ariel Demure, K. Sutherland 115 Min.
0.50 **G-Punkt** (1/3) Erotikserie. Flotter Dreier
1.25 **Dicke Freundinnen** TV-Erotik, Tschechien / F 2019. Mit Mylene Johnson FSK: 18/75 Min.
2.40 **Fesselspiele im Büro** TV-Erotik, GB 23. Mit ⊠ Medusa FSK: 18/60 Min.
3.40 **Die Profi-Amateure** Soap. Alles im Kasten
4.40 **Hard** TV-Erotik, F 2024 Mit Alex Romero, Candie Luciani FSK: 18/65 Min.

MOTORVISION+

9.15 **Cars + Life** Magazin
9.40 **High Octane** Magazin
10.10 **Made in Germany**
10.35 **Mission Mobility**
11.00 **Nordschleife** Touristen in der Grünen Hölle 23
11.30 **Top Speed Classic**
12.00 **Tuning...** Magazin
12.25 **US Pro Pulling** OO
12.50 **Supercars** Magazin
13.25 **Abenteuer Allrad**
13.50 **Biker Lifestyle** Mag.
14.15 **Perfect Ride** Magazin
14.40 **Grüne Welle** Magazin
15.10 **4x4 – Allrad-Magazin**
15.40 **Australian Drag Racing Championship**
16.25 **Top Speed Classic**
18.10 **Tourenwagen: Supercars Championship** OO
20.00 **Nascar Cup Series** OO NASCAR Cup Series Championship, Phoenix Raceway / LiUNA! 175
2.05 **Motorcycles** Magazin
2.30 **On Tour** Snow Mobile

CARTOON NETWORK

7.05 **Gumball** 7 Animation
8.05 **Die heldenhafte Reise des tapferen Prinz Ivandoe** 6 Trickserie
8.30 **Jellystone** 6 Trickserie
8.50 **We Bare Bears** 6
9.25 **Looney Tunes Cartoons** 6 Trickserie
10.05 **Tiny Toons Looniversity** 6 Trickserie
10.25 **Gumball** 7 Animation
11.15 **Teen Titans Go!** 8
12.00 **Craig of the Creek – Im Wald der Abenteuer** 6 Animationsserie
12.45 **Tiny Toons Looniversity** 6 Trickserie
13.10 **Looney Tunes Cartoons** 6 Trickserie
13.35 **Bunnicula** 8 Trickserie
14.00 **Gumball** 7 Animation
14.45 **Hero Inside** Animation
15.15 **Teen Titans Go!** 8
16.00 **Craig of the Creek – Im Wald der Abenteuer** 6 Animationsserie
16.45 **Looney Tunes Cartoons** 6 Trickserie
17.25 **Teen Titans Go!** 8
18.10 **Looney Tunes Cartoons** 6 Trickserie
18.30 **Tiny Toons Looniversity** 6 Trickserie
18.55 **Looney Tunes Cartoons** 6 Trickserie
19.20 **Tiny Toons Looniversity** 6 Trickserie. Lachen ist die beste Medizin
19.45 **Looney Tunes Cartoons** 6 Trickserie
20.10 **Gumball** 7 Animation Die Blütenblätter / Die Plage / Der Bessere / Das Schlimmste
20.55 **Craig of the Creek – Im Wald der Abenteuer** 6 Animationsserie
21.15 **Teen Titans Go!** 8
22.00 **Gumball** 7 Animation
22.45 **Adventure Time** 8
23.30 **Steven Universe** 6
0.15 **Regular Show** 8

CARTOONITO

6.00 **Mr. Bean** 7 Trickserie
6.55 **Grizzy und die Lemminge** 6 Animation
8.00 **Batwheels** 6 Trickserie
8.25 **Bugs Bunnys Baumeister** 5 Trickserie
8.55 **Lucas, die Spinne** 4
9.30 **Grizzy und die Lemminge** 6 Animation
12.30 **Batwheels** 6 Trickserie
12.55 **Mr. Bean** 7 Trickserie
14.00 **Baby Looney Tunes** 4
14.20 **Bugs Bunnys Baumeister** Trickserie
14.50 **Lu & die Krabbelbande – Shorts** 4 Trickserie
15.00 **Batwheels** 6 Trickserie
15.20 **Hier kommen die Batwheels** 6 Animation
15.30 **Lucas, die Spinne** 4
16.00 **Die Tom und Jerry Show** 6 Trickserie
16.55 **Mr. Bean** 7 Trickserie
17.40 **Hier kommen die Batwheels** 6 Animation, USA 2022. Bibis Tanz
17.50 **Grizzy und die Lemminge** 6 Animation
19.00 **Die Tom und Jerry Show** 6 Trick. Alles für die Kunst / Der Kissen-Fall / Hausy / Der vorgetäuschte Kranke
19.30 **Tom & Jerry in New York** 6 Trickserie, USA 2021. Zimmerservice-Roboter / Im Vergnügungspark / Der Hundeduft / Die Abrissbirne
19.55 **Mr. Bean** 7 Trickserie, GB 16. Der Ringkampf / Der seltene Vogel / Auf Safari / A Round of Golf / Super-Bean
20.55 **Grizzy und die Lemminge** 6 Animation
22.00 **Batwheels** 6 Trickserie
22.55 **Bugs Bunnys Baumeister** 5 Trickserie
23.45 **Mr. Bean** 7 Trickserie
0.40 **Flipi und die Pilzlinge** 3 Animation

genial gelungen geht so grausig OO Zweikanal Dolby Surround 5.1 Dolby Digital SW schwarz-weiß UT Untertitel Bildbeschreibung für Sehbehinderte
OnDemand Verfügbar bei Sky On Demand oder in der Mediathek des jeweiligen Senders OmU Original mit Untertiteln HD auch in HDTV empfangbar ⊠ Jugendschutz-Vorsperre

sky replay

5.20 Sky Talk mit Patrice
5.35 The Wire OV 16 (4/1+2)
7.35 Diese Ochsenknechts
9.55 Barry OV DD51 16 (3/7+8)
11.00 Barry OV 16 (4/1) 8-tlg.
START Serie, USA 23. Oh weia
11.30 Ballers OV DD51 16 (5/2–4) Comedyserie Charmeoffensive / Der Traum des Gamers / Die Marke macht's
13.00 Continuum OV 16 (1/7–9) In eigener Sache / Fremdgesteuert / Revolution!
15.15 Veep – Die Vizepräsidentin OV DD51 (7/3–7) Serie, USA 2019. Nichtnegativ / South Carolina / Super Tuesday / Oslo – Im Vorfeld der ersten Debatte macht Selina einen neuen Kampagnenvorschlag.
18.15 The Wire OV 16 (4/3+4) Krimiserie, USA 2006 Blut im Klassenzimmer / Friedensbemühungen. Mit D. West

DRAMASERIE



20.15 Winning Time: Aufstieg der Lakers-Dynastie OV (1/5+6) USA 2022. Saisonstart / Memento Mori – Kareem (Solomon Hughes) zweifelt an seinem Platz im Team. Jeanie wirbt um Talente für die Cheerleader, darunter eine vielversprechende junge Tänzerin: Paula Ab.
22.10 Barry OV DD51 (3/7+8) Comedyserie. Weicheier / Jetzt geht's los
23.15 Barry OV (4/1) Oh weia
23.45 Winning Time: Aufstieg der Lakers-Dynastie OV (1/5+6)
1.40 Ballers OV DD51 (5/2–4)
3.00 Continuum OV (1/7–9)

UNIVERSAL TV HD

8.20 Robin Hood OV DD51 16 Abenteuer, USA / GB 10 Mit W. Hurt FSK: 12/**126 Min.**
10.55 Safe House OV DD51 16 Actionthriller, USA 2012 Mit Denzel Washington, R. Blades FSK: 16/**111 Min.**
12.50 Jason Bourne OV DD51 16 Actionthriller, USA 2016 Mit Matt Damon, Julia Stiles FSK: 16/**118 Min.**
14.55 Chicago P. D. OV 16 (3/12+13) Serie, USA 2015. Alte Seilschaft / Wolf im Schafspelz
16.25 Chicago Fire OV 16 (4/4–6) Actionserie, USA 2015. Gewissheit / Hochzeit mit Hindernissen / Intrige
18.40 Chicago Med OV 16 (3/9+10) Serie, USA 18 Mit offenen Augen / Niedere Beweggründe – Dr. Rhodes und Dr. Bekker operieren den bekannten Chirurgen Dr. Marvin Jaffrey aus Südafrika.

ACTIONTHRILLER



20.15 Die Bourne Identität OV DD51 16 D / USA 2002 – Jason Bourne (Matt Damon) wird angeschossen und ohne Erinnerung aus dem Meer gefischt. Noch bevor er sich an irgendetwas erinnern kann, hat er ein paar Killer an den Fersen. FSK: 12/**113 Min.**
22.10 Jason Bourne OV DD51 16 Actionthriller, USA 2016 Mit Matt Damon, Julia Stiles FSK: 16/**118 Min.**
0.15 Chicago P. D. OV 16 (3/12+13) Serie, USA 2015. Alte Seilschaft / Wolf im Schafspelz
1.40 Chicago Fire OV 16 (4/4–6) Serie, USA 15

WARNER TV COMEDY HD

5.10 The Middle (4/16+17)
5.55 Der Prinz von Bel-Air (5/19–22) Comedyserie
7.40 Die Nanny (4/24–26)
9.05 Die Nanny (5/1) 23-tlg.
START Comedyserie, USA 1997
9.30 How I Met Your Mother (4/1–5) Serie
11.35 Oh Hell (2/3–6) Serie
13.45 The Middle (4/18+19) Serie. U. a.: Der Name
14.35 How I Met Your Mother (4/6–10) Serie
16.35 Two and a Half Men (10/5–7) Hinterlistig und verschlagen / Frettchen, fass! / Die Menschenflüsterin
17.45 2 Broke Girls (3/19+20) Scotch und Fisch / Die Stripperin in der Fischtapete
18.35 The Big Bang Theory (2/13–16) Comedyserie Der Freundschafts-Algorithmus / In der Kreditklemme / Die Streichelmaschine / Die Kissen-Katastrophe

COMEDYSERIE



20.15 Two and a Half Men (10/8–10) USA 2012 Arm aber schön / Die Paparazzi-Falle / Ein-Ei-Johnson – Walden (Ashton Kutcher) hat sich Alans Auto ausgeliehen. Plötzlich gibt es den Geist auf, es qualmt aus der Motorhaube. Die attraktive Shari (Tricia O'Kelley) bietet ihm Hilfe an.
21.25 2 Broke Girls (3/21+22) Serie. Die Hochzeitstorte / Der Mietvertrag
22.15 Rick and Morty (7/8+9) Animation
23.05 Smiling Friends (2/5–8) Animation
0.05 How I Met Your Mother (3/14+15)

WARNER TV SERIE HD

5.15 NTSF:SD:SUV Serienspecial, USA 2012
5.25 NTSF:SD:SUV (1/1)
5.35 Mord ist ihr Hobby (1/8–13) Serie, USA 84
10.40 Unsere kleine Farm (3/8–11) Serie, USA 1976 Fred der Ziegenbock / Die ungleichen Brüder / Verletzt in der Wildnis / Wo sind die Kinder?
14.35 Unsere kleine Farm (3/12–14) Familienserie, USA 1976. Ich reite mit dem Wind / Die Epidemie / Die Theateraufführung
17.10 Navy CIS (15/14+15) Krimiserie, USA 2018 Manche mögen's sauber / Home Sweet Home. Mit M. Harmon
18.40 Blindspot (4/22) Krimiserie, USA 2019. Unter Druck. Mit Rob Brown
19.25 Blindspot 16 (5/1)
START 11-tlg. Krimiserie, USA 2020. Verkehrte Welt Mit Jaimie Alexander

KRIMISERIE



20.15 Navy CIS: L. A. (11/14–16) USA 2020 Chinesisches Geld / Die Auktion / Im Tunnel – Callen (Chris O'Donnell, r.) bittet Nell Jones, ihm zu helfen, seine Ex-Freundin Anna zu finden. Er glaubt, dass Anna in Barcelona in einen Mordfall verwickelt wurde und hofft, dass Nell ihm helfen kann, den Fall aufzuklären.
22.35 SEAL Team (6/1–3) Serie, USA 22. Geringe Auswirkung / Krabbeln, Gehen, Laufen / Wachstumsschmerzen
1.05 Navy CIS (18/7–11) U. a.: Der Neustart / Sonne und Sand

13TH STREET HD

5.25 Law & Order: Special Victims Unit OV 16 (7/5–8) Krimiserie
8.30 Law & Order: Special Victims Unit OV 16 (7/9–12) Krimiserie
11.35 Law & Order: Special Victims Unit OV 16 (7/13–16) Serie. Ausweglos / Inzest / Manipuliert / Skrupellos
14.35 Law & Order: Special Victims Unit OV 16 (7/17–19) Serie, USA 06 Spielsucht / Ungeliebt / Schuldgefühle
16.55 Law & Order: Special Victims Unit OV 16 (7/20–22) Serie, USA 06. Verachtet / Missbraucht / Beeinflusst
19.10 Law & Order: Special Victims Unit OV 16
START (8/1) 22-tlg. Krimiserie, USA 2006. Informantin – Die Öko-Aktivistin Haley wurde vergewaltigt. Ihr Ex-Freund gerät in Verdacht.

KRIMISERIE

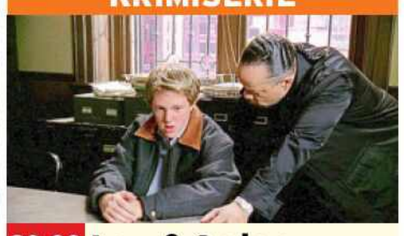

20.00 Law & Order: Special Victims Unit (8/2+3) USA 2006 OV Kind / Abrechnung – Zwei Teenager sind verschwunden. Man geht davon aus, dass Connor (Daniel Farcher, l.) und Janey entführt wurden. Es stellt sich heraus, dass die Entführung fingiert war: Connor wollte Lösegeld von seinem Vater erpressen.
21.30 Law & Order: Special Victims Unit OV 16 (8/4–7) Serie. Sadist / Fortpflanzung / Undercover / Babystrich
0.30 Law & Order: Special Victims Unit OV (8/8–13) U. a.: Käfig / Gift

SYFY HD

5.15 Akte X OV 16 (6/19)
6.00 Stargate: Universe OV (1/9+10) Serie, USA 09
7.30 Resident Alien OV 16 (2/9+10) Serie, USA 21
9.05 Stargate Atlantis OV (4/9+10) Sci-Fi-Serie
10.40 Stargate: Universe OV (1/9+10) Serie, USA 09
12.15 Resident Alien OV 16 (2/9+10) Serie, USA 21
13.50 Akte X OV 16 (6/20–22) Mysteryserie, USA / Kan 2000. Suzanne / Sporen / Artefakte
16.15 Akte X OV 16 (7/1)
START 22-tlg. Mysteryserie, USA / Kan 2000. Böse Zeichen. Mit M. Pileggi – Mulder befindet sich im Krankenhaus in einem kritischen Zustand.
17.05 Stargate: SG-1 OV (7/5–8) Serie, USA 2003 Die Macht des Speichers / Das Rettungsboot / Die Naquadah-Mine / Space-Rennen Mit Amanda Tapping

ACTIONABENTEUER



20.15 Die Mumie: Das Grabmal des Drachenkaisers USA / China / OV DD51 16 D 2008 – 1946 sollen Rick O'Connell und seine Frau Evelyn einen Edelstein nach China bringen. Dort treffen sie ihren Sohn Alex (Luke Ford), der durch einen Trick dazu gebracht wurde, Kaiser Han zum Leben zu erwecken. FSK: 12/**107 Min.**
22.05 SYFY Inside Reihe, USA 19 (9) gamescom
22.25 Stargate Atlantis OV (4/9+10) Serie. U. a.: Fehlentscheidung
0.00 Stargate: SG-1 OV (7/5–8) Serie, USA 03

NICK TOONS

5.00 SpongeBob 6 Trick
6.20 Schere, Stein, Papier 8
6.45 Zokie of Planet Ruby 6
7.30 Bei den Louds 6 Trick
8.15 Monster High 8
8.40 SpongeBob 6 Trick
10.15 Die Casagrandes 6 UT
11.55 Schere, Stein, Papier 8
12.30 SpongeBob 6 Trick
13.30 Cosmo & Wanda 6
14.20 Schere, Stein, Papier 8 Trickserie. Scheres geheimer Job / Kartoffel
15.00 SpongeBob 6 SpongeBobs Weihnachtsreise / Der Lückenbüßer / Die Rückkehr der Dreckbackblase / Thaddäus mittendrin / Schwammkopf und Star, Babysitter / SpongeBobs große Geburtstagssause
16.35 Monster High 8 Der kleine Smoothie-Horrorladen / Die große Fledermausdetektivin
17.00 Schere, Stein, Papier 8 Trick, USA 24. Scheres geheimer Job / Putty
17.35 SpongeBob 6 UT Trick SpongeBob Langhose / Fitness-Freaks / Das Experiment / Die Geld-Heirat / Mall-Mädchen Perla / Zwei Daumen nach unten / Verbrecher aus Mitgliedschaft / SpongeBob Kopiekopf
19.15 Die Casagrandes 6 Trick. Das Golfgenie / Die coole Abuela / Die Geister-Tour / Voll im Trend / Ausgeflogen
20.15 Cosmo & Wanda 6 Trick. Lahme Enten / Der perfekte Albtraum
20.40 SpongeBob 6 U. a.: Hallo Bikini Bottom!
22.10 Kung Fu Panda 6 Trick
23.20 Die Pinguine aus Madagascar 8 Trick
0.15 Avatar 8 Trickserie

AXN WHITE HD

5.25 Sanditon (2/5+6) Dramaserie, GB 2022
7.15 Candice Renoir (2/6) Krimiserie, F 2014. Der Schein trügt. Mit Cécile Bois, Raphaël Lenglet
8.10 Sanditon (1/1–8) Dramaserie, GB 2020
14.45 Sanditon (2/1+2) Dramaserie, GB 2022
16.35 Sanditon (2/3+4) Dramaserie, GB 2022 – Charlotte und ihr Arbeitgeber Alexander Colbourne einigen sich. Auf Toms Mittsommerfest hat Charlotte eine sehr enge Begegnung mit Colonel Lennox.
18.25 Sanditon (2/5+6) Dramaserie, GB 2022 – Lennox' und Colbournes Rivalität um Charlotte spitzt sich weiter zu. Georgiana trifft eine wichtige Entscheidung.
20.15 Sanditon (3/1) 6-tlg.
START Dramaserie, GB 2023 – Die Freunde fragen sich, ob Charlotte mit Ralph die richtige Entscheidung getroffen hat.
21.10 Sanditon (3/2) Dramaserie, GB 2023 – Georgiana steht bei der Suche nach einem Anwalt vor einer fast unlösbaren Aufgabe.
22.05 Sanditon (3/3) Serie – Während Georgiana einen Überraschungsbesuch bekommt, muss Charlotte sich mit all ihren Verlusten auseinandersetzen.
23.00 Sanditon (3/4) Dramaserie, GB 2023 – Charlotte will sich von Colbourne distanzieren.
23.55 Sanditon (3/5+6) Dramaserie, GB 2023
1.45 Sanditon (3/1–4)

AXN BLACK HD

5.05 Unforgettable (2/11)
5.50 Rio Connection 16 (1/1)
6.45 StartUp 16 (3/3) Serie. Feuerprobe
7.30 Almost Paradise (2/10) Brigade
8.15 Unforgettable (2/8) Mr. und Mrs. Smith
9.00 The Blacklist 16 (1/13–18) U. a.: Die Cyprus Agency (Nr. 64)
13.30 StartUp 16 (3/3) Dramaserie. Feuerprobe
14.15 Almost Paradise (2/10) Brigade
15.00 Unforgettable (2/8) Mr. und Mrs. Smith
15.45 The Blacklist 16 (1/13–18) Actionserie, USA 2014. Die Cyprus Agency (Nr. 64) / Madeline Pratt (Nr. 73) / Der Richter (Nr. 57) / Mako Tanida (Nr. 83) / Ivan (Nr. 88) / Milton Bobbit (Nr. 135). Mit J. Spader
20.15 Yellowstone 16 (5/9) Westernserie, USA 2024. Begierde ist das einzige, was zählt. Mit Kevin Costner – In den vorangegangenen Episoden eskalierte die Spannung zwischen den Duttons und ihren Gegnern, wobei sich politische und persönliche Interessen miteinander verflochten.
21.10 Yellowstone 16 (5/10+11) Serie. Die Apokalypse der Veränderung / Selbstmord
23.00 Karate Kid Action, USA 1984. Mit Ralph Macchio, Noriyuki „Pat" Morita FSK: 12/**117 Min.**
1.05 Karate Kid II – Entscheidung in Okinawa Action, USA 1986. Mit Noriyuki „Pat" Morita, R. Macchio FSK: 12/**108 Min.**

MORGENS 14 – 20 15 – NACHTS

FR

Sky Cinema-Paket ! Letzte Ausstrahlung
Altersempfehlungen: 3 ab 3 Jahren **Serieninfo:** Sendungs- o. Folgentitel (1/2) = 1. Staffel / 2. Folge Aktuelle Programminfos und -änderungen auf **www.tvdigital.de**

ROMANCE TV

MORGENS

8.50 L. Schönauer: Umweg ins Glück TV-Lovestory, D / Ö 2006 FSK: 6/**85 Min.**
10.25 Familie Dr. Kleist (1/1)
11.20 Rosamunde Pilcher: Gefährliche Brandung TV-Melodram, D 11. Mit C. Flemming FSK: 6/**88 Min.**
12.55 Basmati Blues Komödie, USA 17. Mit Utkarsh Ambudkar **102 Min.**
14.40 Inga Lindström: Schatten der Vergangenheit TV-Drama, D 11. Mit M. Nemec **89 Min.**
16.15 Dora Heldt: Unzertrennlich TV-Komödie, D 2014 FSK: 6/**90 Min.**
17.50 Die Nonne und der Kommissar: Verflucht TV-Krimikomödie, D 2012 FSK: 6/**87 Min.**
19.20 Familie Dr. Kleist (1/2) Serie. Schweigepflicht – Am ersten Schultag seiner Kinder trifft Christian die Direktorin Marlene wieder. Zwischen ihnen funkt es.

14 2015

TV-REISEEPISODEN

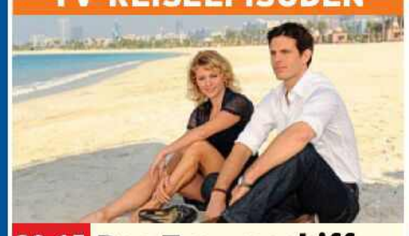

20.15 Das Traumschiff: Emirate
D / Ö 2009 – Kapitän Paulsen nimmt Kurs auf die Welt von „Tausendundeine Nacht". Maja (Marie Luise Bähr) entdeckt, dass der neue Koch Benny (Steffen Groth) ein alter Bekannter ist. **90 Min.**

NACHTS

21.50 Das Geheimnis der Villa Sabrini TV-Liebesfilm, D 12 FSK: 12/**89 Min.**
23.20 Familie Dr. Kleist (1/2)
0.15 Das Traumschiff: Bahamas TV-Reiseepisoden, D 23 FSK: 6/**89 Min.**
1.45 Lilly Schönauer: Verliebt in einen Unbekannten TV-Lovestory, Ö / D 2010 FSK: 6/**88 Min.**

HEIMAT KANAL

6.40 Ich heirate eine Familie (1/1) 5-tlg. Familienserie, D 1983
8.10 Ich heirate eine Familie... (1/3–5) Serie
10.30 Ich heirate eine Familie (2/1,3–5) 5-tlg. Serie, D 1984. Familienzuwachs / Der blaue Brief / Der Freund / Der fünfzigste Geburtstag
14.40 Ich heirate eine Familie (3/1) 2-tlg. Familienserie, D 1985. Schumanns Winterreise
16.15 Ich heirate eine Familie... (4/1–3) Serie, D 1986. Überraschungen / Heimlichkeiten / Krach im Haus
18.35 Ich heirate eine Familie... (4/4+5) Serie Neuigkeiten / Angi muss sich entscheiden – Die finanzielle Lage der Schumanns wird bedrohlich. Da erweist sich Wolfgang Frank als rettender Engel.

FAMILIENSERIE



20.15 Der Bergdoktor (13/6) D / Ö 2020 Verlorene Seelen (2) – Johann bewahrt seine Nachbarin Maja (Janina Fautz) vor dem Suizid. Kurz danach verletzt er sich den Fuß. Maja alarmiert Dr. Gruber .
21.00 Die Bergretter (13/7)
21.50 Bei uns zu Gast Reihe
22.05 Steiners Theaterstadl Komödie, D 88. Rififi in Dimpfelbach. Mit Rudi Decker FSK: 12/**71 Min.**
23.20 Bei Hübner Talkshow
0.00 Steiners Theaterstadl Komödie, D 1991 Blaues Blut und Erbsensuppe FSK: 12/**78 Min.**
1.15 Um Himmels Willen (18/11+12) Serie, D 2019

NATIONAL GEOGRAPHIC HD

5.40 Zwischen Segregation und Sicherem Hafen
6.25 Drogen im Visier
7.55 Die Geschichte der Ufos USA 2011 **92 Min.**
9.25 Top Secret: Amerikas geheime Missionen
10.10 Mayday Dokureihe
11.40 Der Joplin-Tornado
12.25 Japans Erdbebenkatastrophe Doku
13.15 Ice Road Rescue Dokusoap, Nor 2015 Rentier-Alarm
14.00 Mysterien der Vergangenheit Dokureihe, USA 17. Roswells geheimnisvolle UFOs
14.45 Mysterien der Menschheit Dokureihe Geheimnisvolle UFOs
15.35 Apokalypse: Hitlers Ostfeldzug Lebensraum im Osten / Der entscheidende Kampf
17.05 Die Jagd nach Hitlers Uranwürfeln Doku
17.55 Mayday U. a.: Die Katastrophe v. Queens

DOKUREIHE



20.15 Schmugglern auf der Spur
USA 22. Pulver, Pillen und Pot / Koks im Körper – Was versteckt sich in den Ingwer-Säcken, die ein Passagier in die USA einführen will? Auch eine Bananenlieferung (o.) erscheint verdächtig – zu Recht, wie sich zeigt ...
21.45 Küstenwache: Spanien Reportagereihe
22.30 Der Zweite Weltkrieg von oben Dokureihe. Die Luftschlacht um England / Die Atlantikschlacht / Der Kampf um Polen
0.50 Piraten: Geschichten hinter den Legenden

NAT GEO WILD HD

7.15 Sardinien – Arche aus Stein Doku, Ö 2021
8.00 Afrikas tödlichste Jäger Reihe. U. a.: Killer aus der Tiefe / Opportunisten
11.05 Afrikas tödlichste Jäger Reihe. Sümpfe
11.50 Wild, clever, tödlich! Reihe, Aus 2022. Dunkelheit / Sechster Sinn
13.25 Der unglaubliche Dr. Pol U. a.: Die drei kleinen Schweinchen
14.50 Die Natur der Katzen Ein Tierfilmer-Ehepaar stellt einen Vergleich zwischen wilden Großkatzen und domestizierten Samtpfoten an.
15.35 Indiens Wildkatzen Reich der Großkatzen / Meister der Tarnung
17.10 Tierbabys ganz groß Doku. Verrückte Familien / Geborene Killer
18.45 Der unglaubliche Dr. Pol Alle Hände voll zu tun / Notlösungen

DOKUREIHE



20.15 Wildes Skandinavien
USA 2019. Küste der Wikinger / Das steinerne Königreich – Zwischen dem 9. und 11. Jh. verließen die Wikinger oft ihre Heimat (o.: Norwegen), um in den Nachbarländern reiche Beute zu machen.
21.45 Die Geheimnisse des Mittelmeers Doku
22.35 Der unglaubliche Dr. Pol Schäfchen zählen / Ziegen Notfall
0.10 Die gefährlichsten Raubtiere der Welt Reihe. Indien / Afrika
1.45 Die Natur der Katzen Doku, Botsuana 17
2.30 Indiens Wildkatzen

RTL CRIME HD

5.00 Akte Mord Dokureihe
6.30 Miami Vice (5/13+14)
8.05 Great Crimes & Trials
8.35 Alarm für Cobra 11 (10/5+6) Actionserie
10.15 Akte Mord – Ermittler auf Beweisjagd
11.45 Miami Vice (5/15+16)
13.20 The First 48 – Am Tatort mit den US-Ermittlern Dokureihe, USA 20
14.50 Medical Detectives Dokureihe, D 2020
15.40 CSI: Den Tätern auf der Spur (9/20) Krimiserie, USA 2009. Odyssee im Albtraum
16.25 Renegade – Gnadenlose Jagd (2/20+21) Actionserie, USA 1994. Jäger und Gejagte(1+2)
18.00 Akte Mord – Ermittler auf Beweisjagd Dokureihe, USA 2013
19.30 CSI: Den Tätern auf der Spur (9/21) Krimiserie, USA 2009. Mordermittlung 2.0. Mit Laurence Fishburne

DOKU

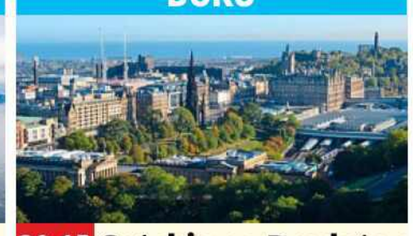

20.15 Catching a Predator
GB 2021 – Reynhard Sinaga wurde 2018 in Manchester (o.) wegen 159 Sexualdelikten verurteilt. Die Doku berichtet über den größten Vergewaltigungsfall in der britischen Rechtsgeschichte.
21.15 START Green River Killer: Die Jagd nach dem Monster Dokureihe, USA 21. Ein neuer Killer
22.05 The First 48 Bis dass der Tod sie trennt / Mysteriöser Besucher
23.30 Catching a Predator Doku, GB 2021
0.30 Green River Killer
1.15 CSI: Den Tätern auf der Spur (9/21) Serie

RTL LIVING

8.20 4 Hochzeiten und eine Traumreise Dokusoap Tag 1: Aylin, Mayschoß
9.10 Das perfekte Dinner
10.05 Jamie Oliver: Veggies
10.55 Jamies Wohlfühlküche
11.45 Cook clever mit Jamie
12.40 Nigellas Lieblingsrezepte Dokureihe
13.15 Jamies Superfood für jeden Tag (1/3)
14.05 Jamies Superfood für jeden Tag (1/4)
14.55 Traumküchen & Traumbäder – Das große Makeover
16.25 Mein einzigartiges B&B Jon & Michelles Pferdewagen
17.15 Shopping Queen Reihe
18.05 Zwischen Tüll und Tränen Dokuoap
18.55 Nigellas Lieblingsrezepte Dokureihe
19.25 Jamies Superfood für jeden Tag Kochreihe (1/5) Leckeres Rührei, würzige Misosuppe und Regenbogensalsa

DOKUSOAP



20.15 Home Greek Home
GB 2023. Siesta auf Griechisch – Der Sommer ist in vollem Gange und die Bauarbeiter sind in der Tourismus-Hochsaison sehr beschäftigt. Um die Dinge am Laufen zu halten, schreitet Sarah (o.) ein, um zu verhindern, dass der frisch gegossene Beton Risse bekommt.
21.05 Impossible Builds Dokureihe. Das Haus auf den Klippen
22.00 Grand Designs: Der Weg zum Traumhaus
22.50 Das perfekte Dinner
23.40 Zwischen Tüll und Tränen D 2018
0.25 Home Greek Home

RTL PASSION

5.35 GZSZ Classics (4425)
6.00 Unter uns Classics (4426) Serie, D 2012
6.25 Verbotene Liebe Classics (4427) Serie, D 13
7.10 Hinter Gittern (16/11+12) Justizserie
8.45 Alles was zählt UHD (4610) Serie, D 2025
9.10 Unter uns UHD (7534)
9.40 GZSZ UHD (8185) Serie
10.05 McLeods Töchter (2/1)
10.55 Buffy (2/12) Serie
11.40 Alles was zählt Classics (1693) Serie, D 13
12.10 Unter uns Classics (4427) Serie, D 2012
12.35 GZSZ Classics (4426)
13.05 Verbotene Liebe Classics (4428) Serie, D 13
13.55 Hinter Gittern (16/12)
14.45 Unter uns UHD (7534)
15.10 Alles was zählt UHD (4610) Serie, D 2025
15.40 GZSZ UHD (8185) Serie, D 2025. Gewissensbisse
16.10 Girls Girls Girls Liebesfilm, Fin 2022. Mit Aamu Milonoff, E. Kauhanen FSK: 12/**96 Min.**
17.50 McLeods Töchter (2/2) Serie. Das Findelkind
18.35 Buffy (2/12) Faule Eier
19.25 Heartland (2/11) Serie, Schein und Sein
20.15 Temptation Island – Versuchung im Paradies Dokusoap, D 2021
22.00 GZSZ UHD (8185) Serie, D 2025. Gewissensbisse
22.25 Unter uns UHD (7534) Stolz und Vorurteil
22.55 Alles was zählt UHD (4610) Kalt erwischt
23.20 Temptation Island – Versuchung im Paradies Dokusoap, D 2021
1.00 McLeods Töchter (2/2)
1.45 Buffy (2/13) Serie
2.25 Heartland (2/12) Serie
3.10 Alles was zählt Classics (1693) Serie, D 13

SAT.1 EMOTIONS

9.15 Kommissar Rex (4/7)
10.05 Es bleibt in der Familie TV-Tragikomödie, D 2019 FSK: 12/**87 Min.**
11.35 Verliebt in Berlin (179+180) Telenovela
12.25 Anna und die Liebe (60+61) Telenovela
13.15 Das Küstenrevier (1/79+80) Krimiserie
14.25 Velvet (1/20) Serie
15.15 In aller Fr. – Die jungen Ärzte (2/19) Serie
16.05 Sturm der Liebe (1496+1497) Telenovela
17.50 Velvet (1/21) Serie
18.35 In aller Fr. – Die jungen Ärzte (2/20) Serie
19.25 Kommissar Rex (4/8)
20.15 Die Eiserne Lady Biografie, GB 2011. Mit M. Streep FSK: 6/**100 Min.**
21.55 Kindeswohl Drama, GB 2017. Mit Emma Thompson FSK: 12/**102 Min.**
23.40 This Is Us (2/16–18)

GEO TELEVISION HD

11.45 O.J. – Made in America Dokureihe
13.25 Museum of the Revolution Dokufilm, Tschechien / Serbien / Kroatien 2021 **90 Min.**
15.05 Kleopatra – Das geheime Grab Reihe
16.00 Der Vietnamkrieg
16.50 Hitler – Ein Leben in Bildern Der Aufstieg
17.40 LAGERFELD Dokufilm, F 2024
18.30 Wildes Lateinamerika – Making Of Reihe
19.25 Wildes Innsbruck
20.15 Spaniens wildes Herz Doku, Span 2019
21.15 Geheimnisvolles Korea Dokureihe, Ö 18
22.10 Wildes Großbritannien Dokureihe. Berge
22.55 Die Reagan Show – Politik als Theater
0.10 Citizenfour Dokufilm, USA / D / GB 14 **108 Min.**

PRO 7 FUN HD

12.20 Community (3/9–11)
13.25 Bob's Burgers (10/14–16) Zeichentrickserie
14.35 American Dad (3/8–11) Trickserie
16.05 Bob's Burgers (10/17–19) Zeichentrickserie
17.15 American Dad (3/12+13) Trickserie
18.00 It's Always Sunny in Philadelphia (1/7)
18.20 START It's Always Sunny in Philadelphia (2/1+2) 10-tlg. Serie, USA 2006
19.05 Community (3/12–14)
20.15 American Horror Story (1/7+8) Horrorserie. Hausbesichtigung / Der Latex-Mann
21.40 Wrong Turn Horror, D / USA 2003 FSK: 16/**81 Min.**
23.00 Wrong Turn 2: Dead End Horror, USA / Kan 2007 FSK: 18/**90 Min.**
0.35 The Tonight Show Starring Jimmy Fallon

SILVERLINE

11.25 Winged Creatures
Drama, USA 08. Mit Guy Pearce FSK: 16/**100 Min.**
13.00 Frightmare SW
Horrorthriller, GB 1974 FSK: 16/**83 Min.**
14.30 Der Campus Satire, D 1998 FSK: 12/**125 Min.**
16.35 The Entity TV-Horror, Phil 2019 FSK: 16/**114 Min.**
18.30 Der Cuba Coup Krimikomödie, Kuba / Span / D 2001 FSK: 12/**105 Min.**
20.15 Das Schwert Action, HK 1980. Mit Hoi Sang Lee, N. Chu FSK: 16/**85 Min.**
21.45 China Strike Force NEU Action, HK / USA 2000 Mit Aaron Kwok, Norika Fujiwara FSK: 18/**115 Min.**
23.15 Deep Sea Mutant Snake Action, China 22. Mit Waise Lee FSK: 16/**80 Min.**
0.35 Neues vom Wixxer Komödie, D 2007. Mit O. Kalkofe FSK: 6/**89 Min.**

genial gelungen geht so grausig OO Zweikanal Dolby Surround Dolby Digital SW schwarz-weiß UT Untertitel Bildbeschreibung für Sehbehinderte
OnDemand Verfügbar bei Sky On Demand oder in der Mediathek des jeweiligen Senders UHD Ultra HDTV Jugendschutz-Vorsperre

KABEL 1 CLASSICS

9.10 Die Comancheros Western, USA 1961. Mit John Wayne, Stuart Whitman FSK: 12/**100 Min.**

11.00 Long Riders ⊠ Western, USA 1980. Mit David Carradine FSK: 16/**96 Min.**

12.35 In schlechter Gesellschaft Western, USA 1972. Mit Jeff Bridges, B. Brown FSK: 12/**87 Min.**

14.10 Die Dame und der Killer Westernparodie, USA 1960. Mit Sophia Loren FSK: 12/**88 Min.**

15.50 Zwei glorreiche Halunken ⊠ Italowestern, It 1966. Mit Clint Eastwood, Eli Wallach – Während des Amerikanischen Bürgerkrieges sind drei Gangster hinter einer Galdkassette mit 200 000 Dollar her. FSK: 16/**171 Min.**

18.45 Detektiv Rockford (5/11) Fast ein K.O.

19.30 Kojak (5/13) Krimiserie. Die Versuchung

ABENTEUER



20.15 Die Maske des Zorro USA 1998. Mit Catherine Zeta-Jones, Victor Rivers – Zorro bricht nach 20 Jahren aus dem Gefängnis aus und schwört Rache an Gouverneur Don Montero. Der Kleinganove Alejandro (Antonio Banderas) soll ihn dabei unterstützen. FSK: 12/**125 Min.**

22.30 Die Comancheros Western, USA 1961. Mit J. Wayne FSK: 12/**100 Min.**

0.15 Ölrausch in Oklahoma Abenteuer, USA 73. Mit F. Dunaway FSK: 12/**107 Min.**

2.05 Sunday Bloody Sunday Drama, GB 71. Mit G. Jackson FSK: 16/**106 Min.**

KINOWELT TV

8.40 Endlich Vater Drama, F 2007. Mit Lambert Wilson FSK: 6/**90 Min.**

10.10 Mary & Max, oder – Schrumpfen Schafe, wenn es regnet Animation, Aus 09. S.: Gundi Eberhard FSK: 12/**93 Min.**

11.40 Killing Them Softly ⊠ Krimi, USA 2012. Mit Brad Pitt FSK: 16/**94 Min.**

13.15 Rat Race Komödie, Kan / USA 2001. Mit R. Atkinson FSK: 6/**102 Min.**

15.05 Love, Marilyn Dokufilm, USA / F 12. Regie: Liz Garbus **105 Min.**

16.50 Chihiros Reise ins Zauberland 6 Anime, Jap 01. Sprecher: Sidonie von Krosigk **115 Min.**

18.50 Mein Nachbar Totoro Anime, Jap 88. Sprecher: G. Jilka – Mei und Satsuki ziehen mit Papa aufs Land. Hier wimmelt es von knuffigen Kreaturen wie etwa Totoro. 6 **85 Min.**

THRILLER



20.15 Léon – Der Profi ⊠ F 1994. Mit Gary Oldman – Der Profikiller Léon (Jean Reno) nimmt Mathilda (Natalie Portman) bei sich auf. Ihre Familie wurde ermordet. Das Mädchen will von ihm zur Killerin ausgebildet werden. FSK: 16/**106 Min.**

22.25 Frauen am Rande des Nervenzusammenbruchs Komödie, Span 88. Mit Carmen Maura, A. Banderas FSK: 12/**85 Min.**

23.55 Scream 4 ⊠ Horror, USA 2011. Mit Anna Paquin FSK: 16/**106 Min.**

1.45 Mission I.R.I.S. Action, Kor 2010. Mit Byung-hun Lee FSK: 18/**125 Min.**

sky sport top event

5.00 MotoGP Saison 2024

6.00 Fußball: England 19. Spieltag: Rückblick U. a.: Tottenham – Wolverhampton, Manchester United – Newcastle

7.00 Formel 1 Saison 2024

7.30 Tennis: United Cup LIVE Viertelfinale in Sydney

13.30 Fußball: England 19. Spieltag: Netbusters

14.00 Eishockey: NHL New York Rangers – Boston

16.00 Fußball: Bundesliga Hinrunde 2024/25. U. a.: VfL Bochum, Holstein Kiel, TSG Hoffenheim, FC St. Pauli, VfL Wolfsburg, 1. FSV Mainz 05, 1. FC Heidenheim, FC Augsburg – Aufsteiger Holstein Kiel gewann am neunten Spieltag sein erstes Match und ließ den VfL Bochum als letzten Verein ohne Bundesligasieg zurück.

FUSSBALL



20.00 Fußball: Bundesliga Hinrunde 24/25: SC Freiburg, Borussia Dortmund, Bayer Leverkusen, Eintr. Frankfurt, RB Leipzig, FC Bayern – Guter Deal: Die Frankfurter verkauften Verteidiger Willian Pacho für 40 Millionen Euro an Paris SG, holten von dort im Gegenzug für nur 16,5 Millionen Euro Topstürmer Hugo Ekitiké (M.).

22.00 Tennis: ATP-Turnier Viertelfin. in Brisbane

0.00 Eishockey: NHL Columbus Blue Jackets – Detroit Red Wings Bis 0.15 Uhr

sky sport mix

5.00 Fußball: DFB-Pokal Achtelfinale: Werder Bremen – Darmstadt

7.00 Eishockey: NHL New York Rangers – Boston

9.00 Fußball: DFB-Pokal

11.00 Eishockey: NHL U. a.: Columbus Blue Jackets – Detroit Red Wings

11.30 Female Football around the World

12.00 Eishockey: NHL New York Rangers – Boston Bruins

14.00 NHL on the Fly Aktuelle Meldungen aus der besten Eishockey-Liga der Welt

15.00 MotoGP: Großer Preis von Barcelona Sprint

16.00 MotoGP: Großer Preis von Barcelona Rennen

17.00 Fußball: DFB-Pokal der Frauen Achtelfinale: SC Freiburg – FC Bayern München

19.00 Leichtathletik: Diamond League Finaltag 1 in Brüssel

LEICHTATHLETIK



20.00 Leichtathletik: Diamond League Finaltag 2 in Brüssel – Über die 3000 Meter Hindernis traten im Finale auch drei deutsche Frauen an: Gesa Felicitas Krause, Lea Meyer (r.) und Olivia Gürth. – Weiter u. a.: Hochsprung, 100 Meter (Damen) / 200 m, Weitsprung (Herren)

21.00 Fußball: DFB-Pokal Achtelfinale: FC Bayern München – Leverkusen

23.00 MotoGP Rückblick

0.00 Eishockey: NHL

2.00 NHL on the Fly

3.00 Eishockey: NHL LIVE **Edmonton Oilers – Anaheim Ducks** Bis 6.00 Uhr

sky sport

9.00 Fußball: England U. a.: The Big Interview

10.30 Fußball: England U. a.: Legends: T. Henry

11.45 Fußball: England U. a.: 19. Spieltag: Netbusters / Klopp's Champions

13.00 Fußball The Big Interview / Ultimates: Alan Shearer's Best PL Goal / 19. Sp.: Review

14.45 Fußball: England Club 100: Peter Crouch / 19. Sp.: Ipswich – Chelsea / Bergkamp: Genius of Space / 19. Spieltag: Netbusters

16.30 Fußball: England Legends: Peter Schmeichel / 19. Spieltag: FC Brentford – FC Arsenal / The Big Interview / Special

18.30 Fußball: England Fantasy Show / 19. Spieltag: Netbusters

19.30 Fußball: England 20. Spieltag: Preview / Special

FUSSBALL

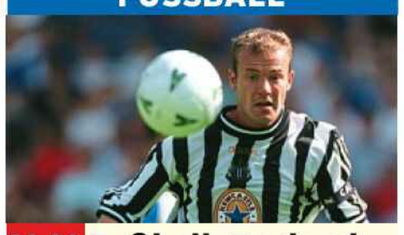

20.30 Fußball: England Classic Match: Newcastle United – Tottenham Hotspur (1996/97) – Für Alan Shearer (o.), den Premier-League-Rekordtorschützen (260 Treffer), war die Saison 1996/1997 die erste bei Newcastle United.

21.00 Fußball 20. Sp.: Preview / 19. Sp.: Man. United – Newcastle

22.15 Fußball The Big Interview / PL Rewind / 19. Sp.: Netbusters

23.45 Fußball: England The Special One / 1 to 11 (Ruud Gullit)

1.00 Fußball 19. Sp.: Brentford – Arsenal. Bis 3.00

sky sport

6.00 2. Bundesliga 9. Spieltag: SV Darmstadt 98 – 1. FC Köln

8.00 2. Bundesliga 9. Spieltag: Kompakt

9.00 2. Bundesliga 10. Spieltag: Nürnberg – Jahn Regensburg

11.00 2. Bundesliga 10. Spieltag: Kompakt

12.00 2. Bundesliga 11. Spieltag: SpVgg Greuther Fürth – SV Darmstadt 98

14.00 2. Bundesliga 11. Spieltag: Kompakt

15.00 2. Bundesliga 12. Spieltag: SV Darmstadt 98 – Hertha BSC

17.00 2. Bundesliga 12. Spieltag: Kompakt – Im Spitzenduell des Tages empfing Düsseldorf den SC Paderborn. Kurios: Es fielen gleich zwei Eigentore.

18.00 2. Bundesliga 13. Spieltag: Hamburger SV – FC Schalke 04

FUSSBALL



20.00 2. Bundesliga 13. Spieltag: kompakt – Spitzenreiter Hannover 96 (Nicolo Tresoldi, o.) empfing mit Darmstadt 98 ein Team, das zuvor fünfmal in Folge ungeschlagen war. Die 96er hatten eine Niederlage in Elversberg zu verarbeiten.

21.00 2. Bundesliga 14. Spieltag: Schalke – 1. FC Kaiserslautern

23.00 2. Bundesliga 14. Spieltag: Kompakt

0.00 2. Bundesliga 14. Spieltag: Karlsruhe – Hamburger SV

2.00 2. Bundesliga 15. Spieltag: kompakt

3.00 2. Bundesliga Bis 4.00

EUROSPORT 2 HD

6.00 Langlauf Tour de Ski

7.00 Snooker: Main Tour

13.40 Cyclocross: X2O Badkamers Trofee Damen LIVE

14.45 The Power of Sport

14.55 Cyclocross: X2O Badkamers Trofee Herren LIVE

16.15 Cyclocross: X2O Badkamers Trofee D/H

18.00 Skispringen: Vierschanzentournee

19.00 Langlauf Tour de Ski

20.00 Skispringen: Vierschanzentournee 3. Station: Innsbruck Qualifikation (HS 130)

21.00 Cyclocross: X2O Badkamers Trofee Damen

21.45 Cyclocross: X2O Badkamers Trofee Herren

22.30 Langlauf Tour de Ski

23.00 Rallye Dakar Prolog

0.00 Langlauf Tour de Ski

1.30 Skispringen: Vierschanzentournee

2.30 Langlauf Tour de Ski

SPORT IM LIVESTREAM

11.40 Fußball: Australien LIVE 12. Sp.: SPORTDIGITAL **Perth Glory – Western United FC**

13.30 Vierschanzentournee LIVE Quali EUROSPORT in Innsbruck

18.55 Fußball: Portugal LIVE 17. Sp.: SPORTDIGITAL **CD Nacional – FC Porto**

19.00 Eishockey: DEL LIVE 33. Spieltag, MAGENTA u. a.: **Köln – EHC München, Augsburg – Nürnberg, Berlin – Iserlohn, Schwenning – Wolfsburg**

20.42 Darts-WM DAZN LIVE Finale in London

20.45 Basketball: Euroleague MAGENTA LIVE 19. Spieltag: **Real Madrid – FC Bayern**

21.25 Fußball: Portugal LIVE 17. Sp.: SPORTDIGITAL **Vitoria Guimaraes – Sporting Lissabon**

sky sport

6.00 Formel 1: Großer Preis von Spanien 1. Training

7.30 Formel 1: Großer Preis von Spanien 2. Training

9.00 Formel 1: Großer Preis von Spanien 3. Training

10.30 Formel 1: Großer Preis von Spanien Qualifying

12.00 Formel 1: Großer Preis von Spanien Rennen

14.00 Formel 3 1. Rennen in Barcelona

15.00 Formel 3 2. Rennen

16.00 Formel 2 1. Rennen

17.00 Formel 2 2. Rennen

18.00 Motorsport: IndyCar Indy 200 at Mid Ohio

20.00 Formel 1: Großer Preis von Spanien Rennen

22.00 F1 Academy 1. Rennen

23.00 F1 Academy 2. Rennen

0.00 Motorsport: IndyCar Indy 200 at Mid Ohio

2.00 Formel 2 Rennen

4.00 Formel 1: Großer Preis von Spanien Rennen

sky sport golf

9.00 Golf: US Masters Offizieller Film 2024

10.00 Golf: PGA Championship Offizieller Film

11.00 Golf: US PGA Tour The Sentry, 1. Tag in Kapalua

14.00 Golf: US Open Offizieller Film 2024

15.00 Golf: The Open Offizieller Film 2024

16.00 Golf: US PGA Tour The Sentry, 1. Tag in Kapalua

19.00 Golf: Solheim Cup Turnier 2024

20.00 Golf: Presidents Cup Offizieller Film

21.00 Golf: US PGA Tour The Sentry, 1. Tag in Kapalua

0.00 Golf: US PGA Tour LIVE The Sentry, 2. Tag in Kapalua

4.00 Golf: Ladies European Tour La Sella Open

sky sport tennis

5.30 Tennis: United Cup Viertelfinale in Sydney

7.30 Tennis: United Cup LIVE Viertelfinale in Sydney

13.30 Tennis: ATP Finals Finale in Turin: Jannik Sinner – Taylor Fritz

16.00 Tennis: United Cup Viertelfinale in Sydney

18.00 Tennis: United Cup Viertelfinale in Sydney

20.00 Tennis: United Cup Viertelfinale in Sydney

22.00 The Impossible Racket Challenge: Alcaraz vs. Rune

22.30 Tennis: ATP-Turnier Viertelfinale in Brisbane

0.30 Tennis: United Cup LIVE Halbfinale in Sydney

2.30 Tennis: United Cup LIVE Halbfinale in Sydney

4.30 Tennis: United Cup LIVE Halbfinale in Sydney, Mixed

sky sport austria 1

13.55 Fußball: Bundesliga 100% Sturm Graz (Runden 13-16)

14.20 Fußball: Bundesliga 100% Austria Wien (Runden 13-16)

14.45 Fußball: Bundesliga 100% Rapid Wien (Runden 13-16)

15.10 Fußball Austria – Rapid (2018/2019)

15.30 NHL on the Fly

16.30 Fußball: Conference League Magazin

17.30 RIESENrad Talk

19.30 NHL on the Fly

20.30 Fußball: Bundesliga Torparade XXL (Runden 1-16)

22.10 Fußball Admira – RB Salzburg (2012/2013)

22.30 Abseits Talk

0.30 Fußball: Bundesliga 16. Runde: Wolfsberger AC – Linzer ASK

MORGENS 14 | 20 15 | NACHTS

FR

Sky Cinema-Paket Weitere Pay-TV-Angebote

! Letzte Ausstrahlung **Serieninfo:** Sendungs- o. Folgentitel (1/2) = 1. Staffel / 2. Folge **HD** auch in HDTV empfangbar, nicht in allen Kabelnetzen verfügbar Altersempfehlungen: 3 ab 3 Jahren

SPIELFILME

20.15 SKY PREMIERE

Arctic Convoy – Todesfalle Eismeer



Kapitän Skar (Anders Baasmo) trifft eine Entscheidung

NEU ACTIONDRAMA Als Deutschland 1941 in die Sowjetunion einfällt, beschließen die Alliierten Kriegsgüter von Island via Schiff nach Murmansk und Archangelsk zu bringen. Diese Konvois bestehen aus zivilen Frachtern, die von britischen Kriegsschiffen eskotiert werden. Doch als einer der Konvois aufgelöst wird, beschließt der Kapitän eines norwegischen Handelsschiffes, den Kurs alleine weiter zu halten.
INFO Das packende, actionreiche Drama basiert auf wahren Begebenheiten. Bei dem Schiff handelt es sich um ein echtes, 1911 gebautes Konvoi-Schiff und ist heute als einziges von über 1000 norwegischen noch erhalten.

Nor 2023 OT Konvoi **D** Tobias Santelmann, Heidi Ruud Ellingsen, Preben Hodneland **R** Henrik Martin Dahlsbakken **FSK** 12 **105 Min.** ➜**22.05 Wh. 5.1.** 22.00

TAGESTIPP tvDIGITAL
Diese Geschichtsstunde ist spannend und actionreich

Anspruch	Action	Spannung	Gefühl	Effekte
●●	●●	●●	●●	●●



20.15 ZDF

Ein starkes Team: Der tote...

NEU TV-KRIMI ...Mörder Lars Schilling wurde mehrfach überfahren. Erst vor Kurzem war er aus dem Gefängnis entlassen worden, nachdem er 15 Jahre für den Mord an seiner Freundin eingesessen hatte. Otto Garber und Linett Wachow rätseln...
INFO Der erste Auftritt von Lucas Reiber (*1993, o.) als charmantem Ermittler Nils Makowski. Reiber ist nur ein Jahr älter als die Krimireihe, die 1994 Premiere feierte.

D 2024 D Florian Martens, Stefanie Stappenbeck, Arnfried Lerche, Jaecki Schwarz, Eva Sixt **R** Martin Kinkel **90 Min.** ➜**21.45**

Solider Fall mit coolem Neuzugang

Humor	Action	Spannung	Gefühl	Effekte
●	●	●	●	



20.15 SAT.1

Happy Family 2

ANIMATION Als Mini-Agentin Mila Starr Baba Yaga und Renfield während deren Hochzeit entführt, wird Familie Wünschmann wieder zu Monstern (Bild), um sie zu retten. Eine wilde Verfolgungsjagd rund um den Globus beginnt. – Free-TV-Premiere

D/GB 2021 Sprecher Ulrike Stürzbecher, Tobias Meister, Friedel Morgenstern **R** Holger Tappe **FSK** 6 **125/93 Min.** ➜**22.20 Wh. 5.1.** 17.55

Reiht mäßig gelungene Gags aneinander

Humor	Action	Spannung	Gefühl	Effekte
●●	●	●		



20.15 WDR

Tatort: Herrenabend

TV-KRIMI Ein Geschäftsmann wird erschossen. Fingerabdrücke am Tatort lassen Thiel (Axel Prahl, r.) stutzen. Sie stammen von einem verstorbenen Politiker. Den Totenschein unterschrieb Thiels „Lieblingsfeind" Prof. Boerne (Jan Josef Liefers).

D 2011 D Friederike Kempter, ChrisTine Urspruch, Mechthild Großmann **R** Matthias Tiefenbacher **FSK** 12 **90 Min.** ➜**21.45**

Knifflig, komisch, kultig, kurz: klasse!

Humor	Action	Spannung	Gefühl	Effekte
●	●	●	●	



20.15 DISNEY CHANNEL

WALL-E

ANIMATION Der Roboter Wall-E (l., mit Eve) putzt die von der Menschheit aufgegebene, zugemüllte Erde. Nach über 700 Jahren Einsamkeit hat er kleine „Defekte" entwickelt: Neugier & Gefühle. – Oscar-gekrönte, tolle Satire und „putzige" Romanze.

USA 2008 Sprecher Timmo Niesner, Luise Helm, Markus Maria Profitlich **R** Andrew Stanton **105/90 Min.** ➜**22.00 Wh. 5.1.** 8.35

Zivilisationskritik mit Herz, Hirn & Witz

Humor	Action	Spannung	Gefühl	Effekte
●●	●	●	●●	



20.15 SKY CLASSICS

Kampf der Titanen

FANTASYACTION Halbgott Perseus (Sam Worthington, mit Gemma Arterton) legt sich mit Onkel Hades an, dem Herrscher der Unterwelt. Der hetzt dem Recken allerlei Fabelwesen auf den Hals... Das 125-Mio.-Dollar-Spektakel entstand auf Teneriffa.

USA 2010 OT Clash of the Titans **D** Liam Neeson, Ralph Fiennes, Jason Flemyng **R** Louis Leterrier **FSK** 12 **101 Min.** ➜**22.05 Wh. 5.1.** 16.45

Griechische Mythologie digital aufgemotzt

Humor	Action	Spannung	Gefühl	Effekte
●	●●●	●		●●●



20.15 SKY SHOWCASE

Hancock – Extended Cut

ACTIONKOMÖDIE Obwohl er stets das Gute im Sinn hat, hinterlässt der Superheld John Hancock (Will Smith) bei seinen Taten eine Spur der Verwüstung. PR-Profi Ray Embrey will aus dem versoffenen Rüpel nun einen echten Vorzeigehelden machen.

USA 2008 D Charlize Theron, Jason Bateman, Eddie Marsan, Jae Head, David Mattey **R** Peter Berg **FSK** 12 **99 Min.** ➜**21.55**

Heldenparodie mit Lausbubencharme

Humor	Action	Spannung	Gefühl	Effekte
●●	●●	●●	●	●●



20.15 AXN WHITE

Sinn und Sinnlichkeit

DRAMA Nach Vaters Tod müssen sich die Schwestern Elinor (Emma Thompson, l.) und Marianne (Kate Winslet) die Gatten nach deren Geldbeutel aussuchen... Pointierte Jane-Austen-Adaption von Ang Lee. Thompson gewann für das Skript einen Oscar.

USA/GB 95 OT Sense and Sensibility **D** Alan Rickman, Hugh Grant, Gemma Jones, Tom Wilkinson **FSK** 6 **130 Min.** ➜**22.25 Wh. 5.1.** 23.40

Oscar-prämierter Augenschmaus

Humor	Anspruch	Spannung	Gefühl	Erotik
●●	●●		●●	●



20.15 RTL PASSION

Zamaana Deewana – Die Liebenden

NEU ACTIONKOMÖDIE Um zwei einstige beste Freunde zu vereinen und den Frieden in der Stadt wiederherzustellen, schlägt ein Kriminalpsychologe vor, die Kinder (u. a. Shah Rukh Khan) der beiden Rivalen zu verkuppeln.

Ind 95 D Jeetendra, Shatrughan Sinha, Raveena Tandon, Anupam Kher, Tinnu Anand **R** Ramesh Sippy **162 Min.** ➜**23.00 Wh. 5.1.** 21.50

Alter Herzschmerz mit Dauermusikbeschallung

Humor	Action	Spannung	Gefühl	Musik
●	●	●	●●	●●●



22.05 ZDF NEO

Zombieland

HORRORKOMÖDIE Zombie-Alarm! Raubein Tallahassee (Woody Harrelson, r.), Hasenfuß Columbus (Jesse Eisenberg) und die ausgefuchsten Schwestern Wichita und Little Rock bilden eine Zwangskoalition. – Kultige und witzige Zombie-Comedy.

USA 2009 D Emma Stone, Abigail Breslin, Amber Heard, Bill Murray **R** Ruben Fleischer **FSK** 16 **80 Min.** ➜**23.25 Wh. 5.1.** 0.05

Mit Gags so finster wie die düstere Nacht

Humor	Action	Spannung	Gefühl	Effekte
●●●	●●	●	●	



22.20 SKY ACTION

Der Anschlag

THRILLER Atomanschlag auf Baltimore! Die US-Amerikaner machen Russland verantwortlich. CIA-Mann Jack Ryan (Ben Affleck) hat eine andere Idee, wer die Weltmächte aufeinander hetzt. – Nach dem Roman „Das Echo aller Furcht" von Autor Tom Clancy.

USA/D 2002 OT The Sum of All Fears **D** Morgan Freeman, James Cromwell **R** Phil Alden Robinson **FSK** 12 **112 Min.** ➜**0.25 Wh. 5.1.** 16.25

Beklemmender, furioser Politactionreißer

Humor	Action	Spannung	Gefühl	Effekte
	●●	●●	●	



23.30 BAYERN

Echte Bauern singen besser

TV-KOMÖDIE Bauer Sven ähnelt Skandal-Sänger Gromberg (beide: Sebastian Bezzel). Als der Künstler vorm Comeback abstürzt, engagiert seine verzweifelte Agentin Franzi (Susanne Bormann) Sven als Double.

D 2018 D Christian Näthe, Roman Knižka, Pegah Ferydoni, Thelma Buabeng, Peter Trabner **R** Holger Haase **90 Min.** ➜**1.00**

Rockt mit Charme, Humor & viel Bezzel

Humor	Action	Spannung	Gefühl	Effekte
●●		●	●	

genial · gelungen · geht so · grausig · NEU TV-Premiere · OnDemand Verfügbar bei Sky On Demand oder in der Mediathek des jeweiligen Senders
●●● sehr viel ●● viel ● wenig **Serieninfo:** Sendungs- o. Folgentitel (1/2) = 1. Staffel / 2. Folge

SERIE



20.15 HESSEN

Arcadia (1/1+2)

SCI-FI Du bekommst, was du verdienst Was heute Likes in sozialen Medien, übernehmen in naher Zukunft sogenannte Bürgerscores. Sie entscheiden über Klasse und Status. Nur wer effizienter Teil der Gesellschaft ist, hat in diesem Orwellschen Zukunftsentwurf ein Anrecht auf ein schönes Leben in Arcadia. Pieter (Gene Bervoets, o.) manipuliert den Punktestand seiner Töchter, wird erwischt und in die Außenwelt verbannt. Seine Familie muss mit reduziertem Score nun allein überleben. – 8 Folgen, sa. 45 Min.→21.00



18.35 SAT.1 GOLD

Agentin mit Herz

START KRIMI (1/1+2) **Amandas erster Einsatz** Hausfrau Amanda King (Kate Jackson, „Drei Engel für Charlie“) wird durch eine Zufallsbegegnung mit Lee Stetson (Bruce Boxleitner) zur Geheimagentin … Die Serie mit 80er-Ästhetik und Kalter-Krieg-Mentalität ist bestens gealtert. – 21 Folgen, sa. 45 Min.→19.20



21.45 HESSEN

The Fortress (1/1+2)

START DRAMA **Die Mauer** In nicht allzu ferner Zukunft herrscht Chaos in Europa. Norwegen hat seine Grenzen dichtgemacht, das Land setzt auf Autarkie. Biologin Esther (Selome Emnetu) bereitet ein mysteriöses Fischsterben Sorgen. – Norwegisches Dystopieszenario. In sieben Folgen, sa. 45 Min.→22.30

NATUR & REISE



20.15 ARTE

Patrick and the Whale

NEU TIERE Wo die Liebe hinfällt: Pottwalweibchen Dolores, lang wie ein Linienbus, gefällt der tausendfach kleinere Unterwasser-Fotograf Patrick Dykstra. Zumindest, bis sie einen stattlichen Bullen trifft … Filmemacher Mark Fletcher fängt in der vielfach prämierten Doku die emotionale Tiefe und komplexen sozialen Bindungen der Meeressäuger ein. Sein ebenfalls ausgezeichneter Protagonist („Blue Planet 2“) setzt sich mit ethischen Fragen zu Forschung und unserer Beziehung zur Natur auseinander. 70 Min.→21.25



12.15 3SAT

An der schönen blauen Donau

NEU GESCHICHTE Den im Strauss-Walzer vertonten mächtigen Strom gibt es in Wien im Doppelpack: als Binnengewässer und Freizeitparadies sowie als in den 1830ern regulierte Wasserstraße. Von Römern über Osmanen und Kaisern bis heute prägt er das Gesicht der Stadt. 45 Min.→13.00



21.25 ARTE

Bärtierchen

NEU BIOLOGIE Nach riesigen Walen knuffige Superhelden in Sandkorngröße. Die tapsigen Achtbeiner zählen zu den widerstandsfähigsten Tieren der Welt. Sie „atmen“ über die Haut, überleben Jahre im ausgetrockneten Zustand. Außer Auftritten bei „Star Trek“ schickt auch die Wissenschaft sie ins All. 55 Min.→22.20

SPORT



17.00 MAGENTA SPORT

Eishockey: Winter Game

LIVE DEL: **Löwen Frankfurt – Adler Mannheim** Eishockey unter freiem Himmel. Wo sonst die Fußballer der Eintracht kicken, findet vor 50 000 Fans das größte DEL-Derby aller Zeiten statt. Zuvor gewann Frankfurt (Dominik Bokk, l.) beide Saison-Duelle gegen die Adler (Marc Michaelis). 200 Min.→20.20

Hier geht's direkt zum MagentaTV Angebot



9.20 DAS ERSTE

Sportschau

LIVE U. a. Skispringen, Vierschanzentournee: 3. Station in Innsbruck. Mit jeweils 16 Gesamtsiegen stellt Österreich neben den Finnen die erfolgreichste Nation. Der letzte Titel der ÖSV-Adler liegt allerdings zehn Jahre zurück, als Stefan Kraft (31, o.) zum einzigen Mal triumphierte. 540 Min.→18.20



18.00 PREM LEAGUE

Fußball: England

LIVE 20. Spieltag: **Brighton – FC Arsenal** Im Hinspiel (1:1) kassierte Declan Rice (25, r.) den bislang einzigen Platzverweis seiner Profikarriere. Und der war ziemlich dämlich. Bereits gelb verwarnt verhinderte Arsenals Sechser die Ausführung eines Freistoßes, indem er den Ball ins Aus spitzelte. 150 Min.→20.30

SHOW & CO



20.15 DAS ERSTE

Klein gegen Groß

NEU SHOW Illegale Müllentsorgung, Beziehungssachen? Pah! Fabian Hambüchen (r.) und Ralf Schumacher wollen mal wieder anders auf sich aufmerksam machen. Neben Jan Josef Liefers, Tobias Moretti, Lothar Matthäus u. a. stürzen sie sich bei Kai Pflaume (l.) in Duelle mit Herausforderern, die ihre Kinder, wenn nicht gar Enkel sein könnten. 195 Min.→23.30



20.15 PRO 7

TV Total – Promi Wrestling

NEU SHOW Sebastian Pufpaff (r.) tritt gegen Großmaul „Evil“ Jared Hasselhoff (Bloodhound Gang) an. Fabian Hambüchen misst sich mit „Ninja Warrior“- und „Let's Dance“-Abräumer René Casselly. Mathias Mester will Simon Gosejohann auf die Matte schicken. Sebastian Hackl und Peter Rütten kommentieren. 180 Min.→23.15

DOKU & REPORT



19.00 BAYERN

Gut zu wissen

POLITIK **Spaltendes Virus? Wie Corona unsere Gesellschaft prägt** Im Lockdown griffen staatliche Hilfen, das dicke Ende kommt für viele Selbstständige jetzt, wo sich Sozialverhalten verändert hat und die Unterstützung zurückgezahlt werden muss. Statt gemeinsam die Pandemie zu meistern, wachsen Ungleichheit und Misstrauen. 30 Min.→19.30



23.20 NDR

Neonstaub

START PORTRÄT **Die Straßen von St. Pauli** Das Hamburger Hafenviertel ist mehr als nur Rotlicht. Auf der Amüsiermeile Große Freiheit begannen in den 1960-ern Musiker wie die Beatles im Star-Club (o.) ihre Weltkarrieren. Anziehungskraft hat auch die Kirche St. Joseph. – Ein Sittengemälde der Nachkriegszeit in fünf Folgen nonstop. 35 Min.→23.55

KULTUR & INFO



18.20 DAS ERSTE

Roncalli – Manege der Macht

NEU PORTRÄT 50 Jahre Magie. Eine der weltweit gefeierten visionären Ideen von Bernhard Paul (77, o.), Gründer des Unterhaltungsunternehmens mit 250 Mitarbeitern: Statt lebendiger Tiere beleben Hologramme die Show. – Hamburger gucken 2025 in die Röhre: Nach politischem Hickhack bleibt der Zirkus fern. 90 Min.→19.50



18.30 RBB

Glamour & Existenzkampf

NEU PORTRÄT Nadja Tenge begleitet zwei Berliner Indie-Musikerinnen beim Spagat zwischen Kunst und Lebenswirklichkeit. Malonda, queere schwarze Sängerin, kann (noch) nicht von ihrer Musik leben, schlägt sich mit diversen Jobs durch. So auch Naima Husseini (o.), deren Hoffnungen im neuen Album stecken. 30 Min.→19.00

SW schwarz-weiß OmU Original mit Untertiteln OT Originaltitel D Darsteller R Regie ! Letzte Ausstrahlung
FSK Altersfreigabe der Freiwilligen Selbstkontrolle der Filmwirtschaft ⊠ Jugendschutz-Vorsperre

MORGENS

DAS ERSTE HD

5.30 **Kinderprogramm**
9.05 **neuneinhalb** 10 UT
Magazin, D 2025. Astrologie
9.15 **Tagesschau** UT
9.20 **Sportschau** UT **Ski alpin**
LIVE Aus Kranjska Gora (SLO) Riesenslalom Da., 1. Lf. **10.15 Rodeln** Aus Sigulda (LETT) Doppelsitzer Herren, 1. Lf. **11.00 Langlauf** Tour de Ski: 20 km Skiathlon He. **12.00 Rodeln** Doppelsitzer D und H, 2. Lf. **12.25 Skispringen: Vierschanzentournee** Vorbericht **12.40 Ski alpin** Riesenslalom Da., 2. Lf. – **Dazw.: 10.55 Tagesschau**
14 13.20 **Sportschau** UT
LIVE **Skispringen: Vierschanzentournee** 1. u. 2. Dg., He. – **S. 8**
15.45 Langlauf Tour de Ski: 20 km Skiathlon Da.
16.30 Bob Aus Winterberg Zweier Herren, 1. und 2. Lf.
17.10 Rodeln 1. und 2. Lauf, Damen, Zsfg. **17.15 Ski Freestyle** Aus Klagenfurt (A) Big Air Damen und Herren **18.10 Tischtennis: Pokal** Finale in Ulm, Zsfg. – Dazw.: **14.25, 17.05 Tagesschau**
18.20 **Roncalli – Manege der Macht** UT
NEU Doku, D 2024
19.50 **Wetter** UT
19.57 **Lotto am Samstag**
20.00 **Tagesschau** UT

ZDF HD

5.30 **Tivi – Kinder-TV**
8.20 **Minus Drei und die wilde Lucy** 6 5.1 UT (1+2)
START 26-tlg. Trickserie, D / Lux 24
8.45 **Lassie** 6 5.1 UT (2/5)
9.05 **Bibi u. Tina** 5 UT (2/12+11)
9.55 **PUR+** 8 UT Pausenbrot
10.25 **Notruf Hafenkante** UT
(11/8) Franzis Albtraum
11.10 **SOKO Wismar** UT (7/2)
12.00 **einfach Mensch** UT Reihe,
NEU D 25 (153) Mirjam Kottmann: Ich will gesehen werden! (1)
12.15 **Ferien vom Leben** UT
TV-Komödie, D 2017. Mit Marie Bäumer FSK: 12/**85 Min.**
13.40 **R. Pilcher: Nanny verzweifelt gesucht** UT
TV-Liebesfilm, D 2018. Mit Ruby O. Fee, R. Beck **90 Min.**
15.10 **heute Xpress** UT
15.15 **Bares für Rares** UT
16.10 **Rosenheim-Cops** UT
(12/12) Krimiserie, D 2012
17.00 **heute Xpress** UT
17.05 **Länderspiegel** UT
17.35 **plan b** UT Doku, D / CH
23. Gut gewürzt – Ingwer, Paprika und rotes Gold
18.05 **SOKO Kitzbühel** UT
(19/11) Krimiserie, Ö / D 2020. Der längere Atem
19.00 **heute / Wetter** UT
19.25 **Lena Lorenz** UT (5/1)
START 4-tlg. Dramaserie, D / Ö 19 Ein neuer Anfang (1)

RTL HD

5.45 **Der Blaulicht-Report**
Dokureihe, D 2015–2024
9.20 **Der Blaulicht-Report**
Dokureihe, D 2015–2024 – Nachgestellte Fälle, teilweise echte Protagonisten: Polizisten, Feuerwehrleute, Sanitäter und Notärzte berichten – viele unter echtem Namen – aus ihrem spannenden Berufsalltag.
13.00 **Barbara Salesch – Das Strafgericht** – Die Juristin verhandelt Straftaten wie Körperverletzung, Diebstahl, Betrug oder Missbrauch.
13.55 **Barbara Salesch – Das Strafgericht** Dokusoap
14.50 **Ulrich Wetzel – Das Strafgericht** Dokusoap, D 25 – Wetzel leitet Gerichtsprozesse, in denen Laiendarsteller als Angeklagte und Zeugen agieren.
17.45 **Gala** Magazin, D 2025
Mod.: Annika Lau
18.45 **RTL Aktuell / Wetter**
19.04 **Klima Update**
Magazin, D 25. Mod.: Bernd Fuchs und Christian Häckl
19.05 **Life – Menschen, Momente, Geschichten**
Magazin – Annika Begiebing berichtet über Menschen und Momente, die bewegen und begeistern.

SAT.1 HD

5.30 **Auf Streife – Die Spezialisten** U. a.: In der Klemme / Herzinfarkt während Tandemsprung / Segelboot in Flammen
9.25 **Die Landarztpraxis** UT
(2/78–80) Serie, D 24. Entscheidung aus Liebe / Zweite Chancen / In Wiesenkirchen wird (fast) immer alles gut
11.35 **Die Landarztpraxis** UT (3/1)
Die Kraft der Liebe (vom Do.)
12.15 **Die Landarztpraxis** UT (3/2)
Alles auf Anfang (v. gestern)
13.00 **Auf Streife – Die neuen Einsätze** Dokusoap, D 2024
14.00 **Auf Streife – Die neuen Einsätze** Dokusoap, D 2024 – Diebstahl und Einbruch, häusliche Gewalt, Ruhestörung, Schulschwänzer oder heftige Nachbarschaftsstreitigkeiten: Für deutsche Polizisten wie Clara Ortega gehört das zum Arbeitsalltag.
15.00 **Auf Streife – Die neuen Einsätze** (Wh. vom Mo.)
16.00 **Auf Streife – Die neuen Einsätze** (Wh. vom Do.)
16.58 **So gesehen** Magazin
17.00 **Auf Streife – Die neuen Einsätze** (Wh. v. gestern)
18.00 **Das 1% Quiz** UT Show, D 2025 (Wh. vom Do.)
19.55 **newstime**

PRO 7 HD

5.50 **talk talk talk** Show, D 2008
6.25 **Galileo** Magazin (v. gest.)
7.25 **Scrubs** UT (1/1–4) 24-tlg.
START Comedyserie, USA 2001
9.10 **Superior Donuts** 5.1
(1/9+10) Serie, USA 2017
10.00 **Fresh off the Boat** 5.1 UT
(6/9–12) Serie, USA 19. U. a.: Lou Wants to Be a Millionaire
11.48 **MOTZmobil** Magazin, D 25
11.50 **Fresh off the Boat** 5.1 UT
(6/13–15) Comedyserie, USA 2020. Die Burger Boys / Arme Sheila / Die Helikopter-Mom
13.10 **Mr. Griffin** 5.1 UT (2/1)
START 13-tlg. Serie, USA 2019. Glück
13.35 **Scrubs** UT (1/1–4) Comedyserie, USA 01. Mein erster Tag / Mein Mentor / Mein Kunstfehler / Meine Lieblingspatientin (Wh. v. 7.25)
15.25 **Simpsons** UT (10/12–17)
Trickserie, USA 98. Nur für Spieler und Prominente / Namen machen Leute / Apu und Amor / Marge Simpson im Anmarsch / Es tut uns Leid, Lisa / Das Geheimnis der Lastwagenfahrer
18.15 **newstime**
18.25 **Simpsons** 5.1 UT
(29/12–15) Trickserie, USA 2018. Manacek / Doppeltes Einkommen, kinderlos / Krusty macht ernst / Politisch unkorrekt

20 SA PRIMETIME

SHOW



20.15 **Klein gegen Groß – Das unglaubliche Duell** UT
NEU D 2025 – Bei Kai Pflaume heißt es wieder: Wer kann es besser, die kleinen Spezialisten oder die Profis? Dabei sind Moderator Jochen Breyer, der beim Säulen-Parcours-Duell gegen die Zwölfjährige Abby antritt. Außerdem: die Kunstturner Lukas Dauser und Fabian Hambüchen, der frühere Rennfahrer Ralf Schumacher, Influencerin Bianca Heinicke, Ex-Fußballprofi Lothar Matthäus, die Schauspieler Jan Josef Liefers und Tobias Moretti (o.) sowie Quiz-Expertin Annegret Schenkel.

TV-KRIMI



20.15 **Ein starkes Team: Der tote Mörder** UT
NEU D 2024. Mit Lucas Reiber – Die Kommissare Otto Garber (Florian Martens) und Linett Wachow (Stefanie Stappenbeck, r.) haben es mit dem Tod von Lars Schilling zu tun, der absichtlich überfahren wurde. Der Mann saß 15 Jahre wegen Mordes an seiner Freundin in Haft. Eine heiße Spur führt die Ermittler zu Roswita Zander, Schillings Gefängnisliebe. **90 Min.**

SHOW



20.15 **Eltons 12**
D 25 (1/2) Mod.: Elton (o.) – Der Gewinner der Premieren-Ausgabe von „Eltons 12“ war Tom Beck, der mit 100 000 € nach Hause ging. Er musste sich mit Jasna Fritzi Bauer im Tischtennisspielen duellieren. Das Duell fiel sehr einseitig aus: 11:0 und 11:1 für Beck. Diesmal kommt es zum „Ich bin ein Star – Holt mich hier raus!“-Klassentreffen: Mit den jeweiligen Siegern Prince Damien, Filip Pavlovic und Lucy Diakovska befinden sich auch drei Promis im Cast, die wissen, wie man gewinnt. Außerdem dabei: Fabio Knez, Gigi Birofio, Giulia Siegel, Thorsten Legat, Larissa Marolt und Gisele Oppermann.

ANIMATION



20.15 **Happy Family 2** 5.1 UT
NEU D / GB 2021 – Die Familie Wünschmann (o.) stürzt sich erneut in ein spannendes Abenteuer, als Baba Yaga und ihr Mann Renfield direkt während ihrer Hochzeit von der Monsterjägerin Mila Starr entführt werden. Um ihre Freunde zu retten, greifen Max und Co. zu einem Zauberstein und verwandeln sich erneut in ihre Monster-Identitäten. Eine Verfolgungsjagd rund um den Globus beginnt. Dabei stellen die Wünschmanns fest, dass es Mila noch auf weitere Kreaturen abgesehen hat. FSK: 6/**125/93 Min.**

SHOW

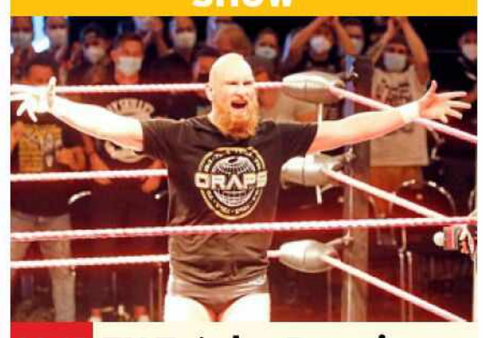

20.15 **TV Total – Promi Wrestling** UT
NEU D 2025 – Show oder eher Showdown? ProSieben schickt sechs Promis in den Ring. In spektakulären Zweikämpfen. Mit wildesten Kampf-Outfits. Mit den tollsten Sprüngen, Würfen und Showeinlagen. Mit Wrestling-Legenden wie Axel Tischer (o.). Neben Sebastian Pufpaff sind „Evil“ Jared Hasselhoff, Olympiasieger Fabian Hambüchen, „Ninja Warrior“- und „Let's dance“-Sieger René Casselly, der mehrfache Para-Leichtathletik-Welt- und Europameister sowie Paralympics-Zweite Mathias Mester und Comedian Simon Gosejohann mit von der Partie. Sebastian Hackl und Peter Rütten kommentieren die Show.

22 NACHTS

23.30 **Tagesthemen** UTi
23.50 **Wort zum Sonntag** UT
23.55 **Mörderhus – Der Usedom-Krimi** UT TV-Krimi, D 14. Mit Katrin Sass, Lisa Maria Potthoff **90 Min.**
1.25 **Tagesschau**
1.30 **Der Bulle und das Landei: Von Mäusen, Miezen und Moneten** UT TV-Krimi, D 2014 FSK: 6/**90 Min.**
3.05 **Mörderhus – Der Usedom-Krimi** UT (Wh. v. 23.55) **90 Min.**
4.40 **WaPo Bodensee** UT

21.45 **Erzgebirgskrimi: Verhängnisvolle Recherche**
TV-Krimi, D 2022 UT
Mit Lara Mandoki **90 Min.**
23.15 **heute journal** UT
23.30 **Fast & Furious Five** UT
Action, USA 11. Mit Vin Diesel, P. Walker FSK: 12/**120 Min.**
1.30 **Breaking Surface – Tödliche Tiefen** OmU
Thriller, S / Nor / Bel 2020
Mit Moa Gammel **75 Min.**
2.45 **Kiss the Cook – So schmeckt das Leben** UT
Komödie, USA 2014. Mit Jon Favreau, Sofía Vergara, J. Leguizamo FSK: 6/**105 Min.**
4.30 **Darum brauchen wir Humor im Leben** UT
NEU D 24. Gaming für Psyche? / Macht Humor erfolgreich?

1.00 **Drei gegen einen – Die Show der Champions**
Show, D 2024. Mod.: Laura Wontorra. Mit Tim Mälzer, Jens Knossalla, Elton. Gäste u. a.: Dana Loosen (Deutsche Meisterin im Memory), David Storl (Weltmeister im Kugelstoßen), Franz Müllner (Strongman und Weltrekordhalter im LKW-Ziehen)
4.20 **Eltons 12** (Wh. v. 20.15)

22.20 **Plötzlich Familie** 5.1 UT
Komödie, USA 18. Mit Mark Wahlberg – Ellie und Pete adoptieren die 15-jährige Tochter einer Drogensüchtigen und deren zwei Geschwister. FSK: 6/**145/115 Min.**
0.45 **Casino Undercover** UT
Komödie, USA 2017. Mit Will Ferrell FSK: 12/**85/85 Min.**
2.10 **Major Movie Star**
Komödie, USA 08. Mit Jessica Simpson FSK: 12/**95/92 Min.**
3.45 **Casino Undercover** UT
Komödie, USA 2017 (Wh. v. 0.45) FSK: 12/**85/85 Min.**
5.10 **Auf Streife – Berlin**
Dokusoap (Wh. vom So.)

23.15 **Schlag den Star** UT
Show, D 24 – Diesmal treten die Comedians Kaya Yanar und Paul Panzer in bis zu 15 Runden im direkten Duell gegeneinander an.
3.55 **Chris du das hin?** UT
Show, D 2024 (1/6) Gast: Özcan Cosar (Wh. vom Mo.)
4.50 **Fresh off the Boat** 5.1 UT
(6/12) Serie (Wh. v. 11.20)

HD auch in HDTV empfangbar, nicht in allen Kabelnetzen verfügbar OO Zweikanal Dolby Surround 5.1 Dolby Digital SW schwarz-weiß UT Untertitel
OnDemand Verfügbar bei Sky On Demand oder in der Mediathek des jeweiligen Senders Bildbeschreibung für Sehbehinderte OmU Original mit Untertiteln

KABEL 1 HD

5.35 Abenteuer Leben Spezial Aus Altholz wird Parkett / Weg der Edelschokolade

6.05 Magnum UT (3/12–14) Serie Ärztin unter Mordverdacht / Wie gewonnen, so zerronnen / Tozan, der Samurai

9.05 Blue Bloods – Crime Scene New York DD 5.1 UT (4/4+5) Krimiserie, USA 2013 Wahre Lügen / Helft mir!

10.55 Castle DD 5.1 UT (2/16–19) Die Domina schlägt immer zweimal zu / Tick, tick, tick / Bumm! / Der Fluch der Mumie (Wh. vom Mo.)

14.30 Castle DD 5.1 UT (2/20) Die Late Night Jungs (vom Mo.)

15.25 9-1-1 DD 5.1 UT (1/1) 10-tlg. START Dramaserie, USA 2018 Echte Helden – Die Polizistin Athena erlebt täglich dramatische Szenen – dabei gibt es in ihrer Familie schon genug Dramen.

16.25 newstime

16.35 9-1-1 Notruf L.A. DD 5.1 UT (1/2–5) Dramaserie. Trauma / Am Abgrund / Flugzeugabsturz / Brennende Schuld – Nach einem Defekt in einer Achterbahn bangen die Fahrgäste um ihr Leben. Bucks Kletteraktion endet mit einem traumatischen Erlebnis.

RTL ZWEI HD

5.30 X-Factor: Das Unfassbare START (2/1) 13-tlg. Mysteryserie, USA 1997

6.15 Infomercial

8.15 Schnäppchenhäuser Reihe, D 2011. Ein Bungalow aus den 60er Jahren

9.15 Schnäppchenhäuser Reihe, D 2011. Friede auf Erden und ... in Schwanebeck

10.15 Zuhause im Glück Ein gemütlicher Rückzugsort

12.15 Zuhause im Glück Reihe, D 2012. Nach einem Schicksalsschlag benötigen Sabine und Jörg dringend Hilfe

14.15 Zuhause im Glück Reihe, D 2015. Ein warmes und gemütliches Heim

16.15 Bella Italia – Camping auf Deutsch Feierlaune auf dem Campingplatz: Sascha Fingerhuth hat Geburtstag! – Dennis und Sascha laden ihre Nachbarinnen Kinsey und Yumna zu einer Bootstour ein.

18.15 Die Geissens Dokusoap, D 2024. Million Dollar Babies? / Granny Geissini – Familie Geiss liebt Dubai, weil jeder Dienstleister sofort vorbeikommt, wenn man ihn bestellt; egal ob Arzt oder Handwerker.

VOX HD

5.40 CSI:NY UT (7/2) Krimiserie Ihr letzter Chat (v. gestern)

6.25 Criminal Intent (1/17–19 + 1/21) Krimiserie (Wh. v. So.)

10.00 Criminal Intent (1/22) Serie, USA 01. Unter Druck

10.55 Criminal Intent (2/1) 23-tlg. START Serie, USA 2002. Die sechste Plage. Mit Vincent D'Onofrio

11.50 Shopping Queen Reihe, D 2024. Motto in Kassel: Musterbeispiel! Ziehe mit deinem neuen Lieblingsmuster alle Blicke auf dich! Tag 1: Wiebke / Tag 2: Yasmin / Tag 3: Melissa

14.50 Shopping Queen Reihe, D 2024. Motto in Kassel: Musterbeispiel! Ziehe mit deinem neuen Lieblingsmuster alle Blicke auf dich! Tag 4: Rohina / Tag 5: Jutta

16.50 Der Hundeprofi – Rütters Team Dokusoap, D 2020 (4) Kevin mit Mischling Kenzo / Lena und Tom mit Mischling Nova

17.55 hundkatzemaus NEU Magazin, D 2025 Skijöring mit Hunden

19.10 Harte Hunde – Ralf Seeger greift ein NEU 6-tlg. Dokureihe, D 2024 (1) Spezialeinsatz für kranke Hunde – 6 Folgen, sa.

ARTE HD

5.10 Jacques Mayol, Dolphin Man Dokufilm, Kan / CH / S / F / Gr 2017 **80 Min.**

6.30 The Pretenders – Chrissie Hynde Frontfrau d. Rock UT

7.25 Harris Tweed: Rückkehr einer Legende OmU UT D 18

7.55 Norwegen: Die Rentierprinzessin OmU UT (Wh.)

8.50 Rumänien, Weihnachtsreise ins Donaudelta OmU UT

9.45 Stadt Land Kunst

10.35 Zu Tisch ... OmU UT D / F 18 In den Westalpen (Wh. v. So.)

11.00 Wildnis 2.0 – Die Tierwelt auf Umwegen OmU UT Doku

11.45 Notre-Dame, die Jahrhundertbaustelle UT Dem Himmel entgegen / Harmonie der Kräfte / Ein Raum aus Klang und Licht

14.30 Zimmer mit Aussicht Liebesfilm, GB 1986 OmU UT (Wh. vom Di.) FSK: 12/**110 Min.**

16.20 Die verborgenen Schätze von Notre-Dame UT Dokufilm, F 2023 **80 Min.**

17.40 Arte Reportage NEU (Thema nach Ansage)

18.35 Kanadas Haida Wächter Doku (Wh. v. So.) OmU UT

19.20 Journal

19.40 Dobralak, ein Dorf kämpft gegen sein Verschwinden NEU OmU UT Doku, D 2024

3 SAT HD

6.00 Thailands Norden UT D 20

6.45 Die Lotosweberinnen vom Inlesee UT Doku, D 2017

7.30 Alpenpanorama Reihe

9.10 Wildnis am Strom – Nationalpark Donau-Auen DD UT

10.00 Wiener Wässer UT Reihe, Ö START 18 (1–3) Der Wienfluss / Der Donaukanal / Die alte Donau

12.15 An der schönen blauen Donau – Wien und sein Fluss NEU Doku, Ö 2024

13.00 ZIB UT

13.15 Notizen aus dem Ausland

13.20 Mit Roller und Boot durch Thailand Reportage, D 2023

13.50 Mythos Australien UT

14.35 Australiens unbekanntes Paradies: Inseln der Torres-Straße UT

15.20 Mit dem Zug quer durch Australien UT (1) 4000 km von Sydney nach Perth

16.00 Mit dem Zug an Australiens Pazifikküste Dokureihe, D 2015 (2) UT Der legendäre „Sunlander"

16.45 Mit dem Zug ... UT Reihe, D 2022. Durch Vietnam

17.30 Verführung in 6 Gängen TV-Komödie, D 2004 UT Mit Heio von Stetten, Tina Ruland, R. Vogler **90 Min.**

19.00 heute / Wetter UT

19.20 Kaminer inside (18)

20.00 Tagesschau UT

MORGENS 14

PRIMETIME 20

KRIMISERIE

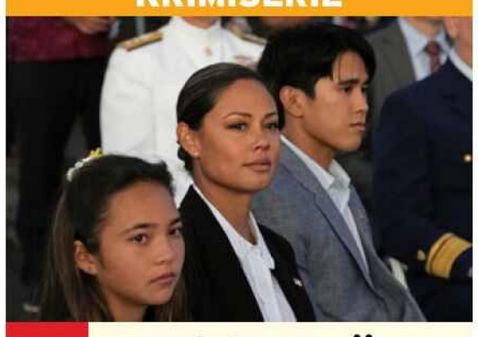

20.15 Navy CIS: Hawaii DD 5.1 UT (1/9+10) USA 2021. Der Weg zur Wahrheit / Modifizierter Fabian. Mit Alex Tarrant – Kurz vor dem Jahrestag des Angriffs auf Pearl Harbor wird die Leiche eines vor 80 Jahren verstorbenen Soldaten gefunden. Jane (Vanessa Lachey, M.) und das Team stellen fest, dass der als Ken Ito identifizierte Veteran noch am Leben ist.

22.15 Navy CIS: L.A. DD 5.1 UT (13/9+10) Krimiserie, USA 2021. Incels / Des Teufels Zorn – Eine hochrangige Diplomatin schaltet Sam Hanna und Callen ein, weil ihre Tochter verschwunden ist. Alles deutet darauf hin, dass sie entführt worden ist. Das Team macht sich auf die Suche.

0.15 Hawaii Five-0 DD 5.1 UT (5/19) Krimiserie, USA 2015. Haarscharf

1.10 Navy CIS: Hawaii DD 5.1 UT (1/9+10) Serie (v. 20.15)

2.45 Navy CIS: L.A. UT (13/9+10) Serie (v. 22.15)

4.10 Prodigal Son – Der Mörder in Dir DD 5.1 UT (1/13+14) Krimiserie, USA 2020. Warten und hoffen / Keine Wahl. Mit Tom Payne

ACTIONKOMÖDIE

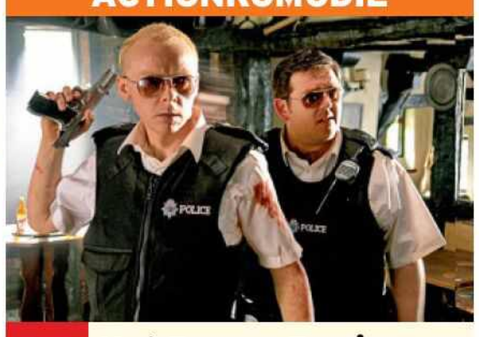

20.15 Hot Fuzz – Zwei abgewichste Profis
GB / F 2007. Mit Jim Broadbent, Timothy Dalton, Paddy Considine – Der übereifrige Londoner Polizist Nick (Simon Pegg, l., mit Nick Frost) wird aufs Land versetzt. Kaum angekommen, werden in der Ortschaft Sandfort innerhalb kurzer Zeit mehrere Dorfbewohner um die Ecke gebracht. FSK: 16/**135/116 Min.**

22.30 Shaun of the Dead Horrorkomödie, GB 2004. Mit Simon Pegg – Nach einer Sauftour mit Kumpel Ed stellt Shaun entsetzt fest, dass London von Zombies heimgesucht wird. Ihm wird klar: Er muss seine Freundin retten und sich in seiner Stammkneipe verschanzen. FSK: 16/**115/95 Min.**

0.25 Brahms: The Boy 2 Horror, USA / China / Kan / Aus 2020. Katie Holmes, Ralph Ineson **100/80 Min.**

2.05 Hot Fuzz – Zwei abgewichste Profis Actionkomödie, GB / F 2007 (Wh. v. 20.15) FSK: 16/**130/116 Min.**

4.15 Shaun of the Dead Horrorkomödie, GB 2004 Mit Simon Pegg, Nick Frost (v. 22.30) FSK: 16/**75/95 Min.**

SCI-FI



20.15 Oblivion UT
USA 2013. Mit Morgan Freeman, Olga Kurylenko – Im Jahr 2077 leben die letzten Menschen auf dem Saturnmond Titan. Jack (Tom Cruise) und seine Partnerin Victoria wohnen in einem Kontrollturm auf der zerstörten Erde, wo Jack in Außeneinsätzen Kampfdrohnen repariert, die Aliens und Eindringlinge jagen. Bei einem Einsatz trifft Jack auf Plünderer, die ihm eine andere Wahrheit über sein Dasein erzählen. FSK: 12/**155/119 Min.**

22.50 Riddick – Überleben ist seine Rache UT Sci-Fi-Action, USA / GB 2013 Mit Vin Diesel, Jordi Mollà – Schwer verletzt und von den eigenen Leute verraten, muss sich Weltraumflüchtling Riddick auf einem unbewohnten Wüstenplaneten durchschlagen. Dort kämpft er gegen extrem aggressive Kreaturen. FSK: 16/**150/114 Min.**

1.20 Medical Detectives UT Reihe. U.a.: Zahn um Zahn / Dem Täter auf der Spur / Im Netz der Verführung

5.25 CSI:NY UT (7/2) Serie, USA / Kan 2010. Ihr letzter Chat

DOKUFILM

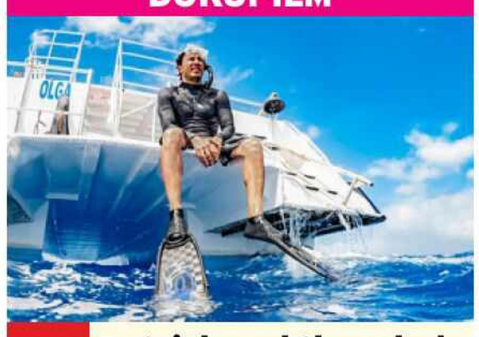

20.15 Patrick and the Whale – Eine außergewöhnliche Freundschaft NEU
Ö 22 – Der US-Unterwasserfotograf Patrick Dykstra (o.) berichtet über seine besondere Beziehung zum zehn Meter langen und zehn Tonnen schweren Pottwal-Weibchen namens Dolores. **70 Min.**

21.25 Bärtierchen – Winzig, aber hart im Nehmen NEU Doku, F 2024 – Die UT mikroskopisch kleinen Wesen sehen lustig aus und haben erstaunliche Eigenschaften, die der Wissenschaft Rätsel aufgeben.

22.20 Moose, unscheinbare Helden UT Doku, F 2023 – Dank einzigartiger biologischer Eigenschaften überleben Moose auch Klimakatastrophen.

23.15 KurzSchluss OmU

0.15 Day Is Done OmU Kurzfilm, China 2020

0.40 Macht und Dekadenz: Dante und seine Zeit Dokufilm, F / It 2021 **90 Min.**

2.10 Black is beautiful – Diversität an der Pariser Oper Doku, F 2024

3.10 Kintoa, ein Schwein wie kein anderes OmU UT

3.45 28 Minuten OmU

KONZERT

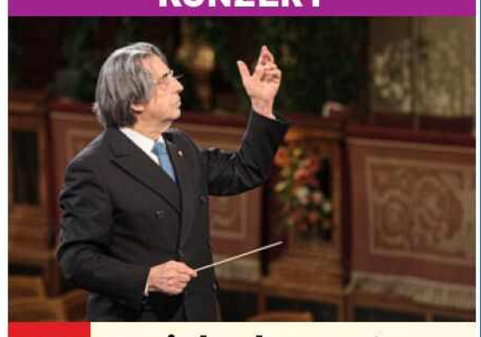

20.15 Neujahrskonzert der Wiener Philharmoniker DD
Ö 25. Aufz. aus d. Goldenen Saal des Wiener Musikvereins. Werke von J. Strauss. Dirigent: Riccardo Muti (o.) – Mit einer feinen Musikauswahl feiern die Wiener Philharmoniker das neue Jahr. Auch zwei Einlagen, vom Wiener Staatsballett ehren den musikalischen Jahresregenten 2025: Walzerkönig Johann Strauss (Sohn), der am 25.10.1825 in Wien zur Welt kam. Zum Programm gehört auch der „Ferdinandus-Walzer" von Strauss' Zeitgenossin Constanze Geiger. **150 Min.**

22.45 Die Maskenmacher von Venedig UT Doku, D 2023

23.30 Verlangen – Die Begierden einer Frau Drama, Rus 2019. Mit Evgeniya Gromova FSK: 16/**75 Min.**

0.45 Benedetta DD Drama, F / NL 2021. Mit Virginie Efira (v. gestern) FSK: 16/**130 Min.**

2.55 Verlangen – Die Begierden einer Frau Drama, Rus 19 (v. 23.30) FSK: 16/**75 Min.**

4.10 Mit dem Zug ... UT (Wh. v. 15.20 / 16.00)

5.35 Die Delfine von Shark Bay UT Doku, D 2015

NACHTS 22

Altersempfehlungen: 3 ab 3 Jahren **Serieninfo:** Sendungs- o. Folgentitel (1/2) = 1. Staffel / 2. Folge
Aktuelle Programminfos und -änderungen auf **www.tvdigital.de** genial gelungen geht so grausig

MORGENS 14 – 20 15 – NACHTS

WDR HD

8.25 **Der Ranger – Paradies Heimat: Junge Liebe** TV-Drama, D 20 **90 Min.**
9.55 **Quarks im Ersten** ▶ UT
10.25 **42** UT Dokureihe, D 22
10.55 **Wir können auch** START **anders** UT 6-tlg. Dokureihe, D 2023 (1)
11.25 **Der Haushalts-Check** ▶
11.55 **Elefant & Co.** UT
12.45 **aktuell** ▶ UT Nachr.
13.00 **Die Dasslers – Pioniere, Brüder und Rivalen (1+2)** UT TV-Familiensaga, D 17 Mit Christian Friedel (Wh.: 0.45) FSK: 6/**180 Min.**
16.00 **aktuell** ▶ Nachrichten
16.15 **Die ErnährungsDocs** Magazin, D 2024 UT
17.00 **Haus der Sterne:** NEU **Jean-Claude Bourgeuil – Der Düsseldorfer Spitzenkoch** UT Doku
17.45 **Einfach & köstlich** UT
18.15 **Der Vorkoster** ▶ Reihe
18.45 **Aktuelle Stunde** ▶
19.30 **Lokalzeit** ▶ Magazin
20.00 **Tagesschau** UT

TV-KRIMI



20.15 **Tatort: Herrenabend** UT D 2011 – Der Mord an Arno Berger gibt Boerne (Jan Josef Liefers) Rätsel auf: Die am Tatort gefundenen Fingerabdrücke stammen von einem bereits toten Politiker. FSK: 12/**90 Min.**

21.45 **Die Bestatterin – Der Tod zahlt alle Schulden** UT TV-Krimikomödie, D 2019 Mit Anna Fischer, Hartmut Volle, Frederik Bott FSK: 12/**90 Min.**
23.15 **Die Bestatterin – Zweieinhalb Tote** TV-Krimi, D 23. Mit Anna Fischer, A. M. Matthiessen (–0.45) FSK: 12/**90 Min.**

NDR HD

9.30 **Hamburg Journal** ▶
10.00 **SH-Magazin** ▶ UT
10.30 **buten un binnen \| regionalmagazin** ▶
11.00 **Hallo Niedersachsen** ▶
11.30 **Hofgeschichten** UT
12.15 **Meine Kindheit auf St. Pauli** UT Doku, D 2012
13.00 **Das Leben ist kein Kindergarten** UT TV-Komödie, D 2020 **90 Min.**
14.30 **Das Leben ist kein Kindergarten – Umzugschaos** UT TV-Komödie, D 2021. Mit Oliver Wnuk, Meike Droste, S. Rühaak **90 Min.**
16.00 **WaPo Berlin** (3/5) ▶ UT Krimiserie, D 22. Keine gute Tat. Mit S. Terziyan
16.50 **Neues aus Büttenwarder** (45) ▶ UT Comedyserie, D 11. Kömkuchen
17.15 **Eine Jahrhundertliebe** UT Reihe, D 2024
18.00 **Nordtour** ▶ Mag., D 25
18.45 **DAS!** ▶ Magazin, D 25
19.30 **Ländermagazine**
20.00 **Tagesschau** UT

TV-DRAMA



20.15 **Ottilie von Faber-Castell – Eine mutige Frau (1)** UT D 2019 – Ende des 19. Jh.: Der Bleistiftfabrikant Lothar von Faber (Martin Wuttke) bestimmt seine 16-jährige Enkelin Ottilie (Kristin Suckow) zur Firmenerbin. FSK: 12/**90 Min.**

21.45 **Ottilie von Faber-Castell – Eine mutige Frau (2)** TV-Drama, D 19. Mit Kristin Suckow, M. Wuttke FSK: 12/**95 Min.**
23.20 **Neonstaub – Die Straßen von St. Pauli** START UT 4-tlg. Reihe, D 22 (1–4) U. a.: Große Freiheit
1.45 **Reeperbahn Spezialeinheit FD 65** UT Reihe

BAYERN HD

9.30 **Ein Pferd namens Chianti** ▶ Doku, D 04
10.00 **Welt der Tiere** ▶ UT
10.30 **Das Traumhotel: Verliebt auf Mauritius** UT TV-Abenteuer, D / Ö 04 Mit C. Kohlund **90 Min.**
12.00 **Glockenläuten** Mag.
12.05 **Das Traumhotel: Sri Lanka** TV-Abenteuer, D / Ö 2010 **90 Min.**
13.35 **Verrückt nach Meer** ▶ U. a.: Der Schuhmacher von Coquimbo UT
15.15 **Musik in den Bergen** Show. Mit Odlesound, Völser Musikanten u. a.
16.00 **BR24** ▶ UT Nachrichten
16.15 **Wilde Nächte – Wenn die Tiere erwachen** ▶
17.00 **Versteckte Paradiese** Reihe. Die Rodach ▶ UT
17.45 **Zwischen Spessart und Karwendel** ▶ UT
18.30 **BR24** ▶ UT Nachrichten
19.00 **Gut zu wissen** ▶ UT Spaltendes Virus?
19.30 **Kunst + Krempel** ▶ UT
20.00 **Tagesschau** Nachr.

KRIMIKOMÖDIE



20.15 **Dampfnudelblues. Ein Eberhoferkrimi** D 2013 – Der UT Schulrektor von Niederkaltenkirchen liegt tot auf den Gleisen. Eberhofer (Sebastian Bezzel, mit Lisa Maria Potthoff) hat eine lange Liste von Verdächtigen. FSK: 12/**90 Min.**

21.45 **BR24** ▶ UT Nachrichten
22.00 **Vatertage – Opa über Nacht** Komödie, D 12 Mit Sebastian Bezzel, Sarah Horvath **90 Min.**
23.30 **Echte Bauern singen besser** TV-Komödie, D 18. Mit S. Bezzel **90 Min.**
1.00 **Das Traumhotel: Sri Lanka** TV-Abenteuer, D / Ö 2010 **90 Min.**

SWR HD

8.20 **Geheimnisse Asiens** START Dokureihe. U. a.: Malaysias Meeresparadies
10.30 **Thailand für immer – Macht auswandern glücklich?** UT Dokufilm, D 2024 (Wh. vom Do.)
12.00 **Klimazeit** UT Magazin
12.30 **Ein Vater zum Verlieben** UT TV-Tragikomödie, D 01. Mit D. Pfaff **90 Min.**
14.00 **Unser Pappa – Herzenswünsche** UT TV-Komödie, D 04. Mit Dieter Pfaff, Tatjana Blacher **90 Min.**
15.30 **Die Fallers** (1243) ▶ UT Familienserie, D 2024
16.00 **Geld.Macht.Liebe** (1/12) UT Familiensaga, D 09. Schmutziges Geld
16.45 **Spätzle Arrabbiata** (1/4) ▶ UT Dramaserie, D 21. Mit G. Funiati
17.30 **Comedy Scheune** ▶ UT Poesie / Rot-Kreuz Mit Hillu Stoll u. a.
18.00 **Regionalprogramm**
20.00 **Tagesschau** Nachr.

TV-MELODRAM



20.15 **Utta Danella – Plötzlich ist es Liebe** UT D 2004 – Barbaras (Anja Knauer, mit Elmar Wepper) Mutter wurde von ihrer adligen Familie verstoßen. Nach ihrem Tod sucht Barbara ihre Verwandtschaft auf. (Wh.: 0.50) FSK: 6/**90 Min.**

21.45 **Aktuell BW+RP+SL** ▶
21.50 **Schokolade für den Chef** UT TV-Komödie, D 08. Mit Götz George, Karl Kranzkowski, Jule Böwe FSK: 6/**90 Min.**
23.20 **Schaumküsse** UT TV-Komödie, D 2009 Mit Christine Neubauer, Oliver Bootz, B. Bettermann (–0.50) **90 Min.**

HESSEN HD

8.45 **Maintower** ▶ Magazin
9.10 **Hessenschau** ▶
9.40 **Notarztwagen 7** (1/11)
10.05 **Familie Dr. Kleist** ▶
10.55 **In aller Freundschaft – Die jungen Ärzte**
11.45 **In aller Freundschaft** (833) Serie, D 2018
12.30 **Ein Ferienhaus auf Teneriffa** TV-Komödie, D 2019 FSK: 6/**90 Min.**
14.00 **NDR Talk Show – Best-of** UT D 2024
16.00 **Hessen à la carte** UT Reihe. Deftige Gerichte aus dem Taunus / Frauenpower am Herd
17.15 **Mit Herz am Herd** ▶ Mag. Linsenbällchen mit pikantem Kürbis
17.45 **kochen & backen** UT START 6-tlg. Mag., D 2019 (1)
18.15 **Gärtnern für jeden** UT Reihe, D 2017. Gemüse
18.45 **Das Drehhaus – Wohnkonzept der Zukunft** ▶ Doku, D 22
19.30 **Hessenschau** ▶ Mag.
20.00 **Tagesschau** UT

SCI-FI-SERIE



20.15 **Arcadia – Du bekommst, was du verdienst** (1+2) Bel / NL / D 22 – Im postapokalyptischen Arcadia wird Pieter Hendriks (Gene Bervoets) in die unwirtliche Außenwelt verbannt. Für seine Familie hat das fatale Folgen.

21.45 **The Fortress** (1/1+2) START 7-tlg. Dramaserie, Nor 2023. Die Mauer / Die Seuche. Mit S. Emnetu
23.15 **Sophie Cross – Gefährliche Dünen: Blutige Geschäfte** TV-Krimi, Bel / D / F 21 Mit Alexia Barlier, T. Jouannet FSK: 12/**95 Min.**
0.50 **Arcadia** (Wh. v. 20.15)

MDR HD

8.05 **Eine zauberhafte Erbschaft** ▶ Abenteuer, CS / DDR 1986 **75 Min.**
9.20 **Kiezgeschichten** (5) ▶
10.20 **Tierärztin Dr. Mertens** (1/8) ▶ Arztserie, D 06
11.10 **Familie Dr. Kleist** ▶
12.00 **Eisenbahnromantik**
12.30 **Das Wunder vom Göltzschtal** ▶ Doku
13.15 **Pr. nach Ansage**
14.45 **Abschied ist ein leises Wort** ▶ Reportage, D 24
16.15 **Zunft mit Zukunft?** START 4-tlg. Report., D 19 (1)
16.25 **aktuell** ▶ Nachrichten
16.30 **Das Traumhotel: Malaysia** ▶ TV-Abenteuer, D / Ö 2009. Mit C. Kohlund FSK: 6/**90 Min.**
18.00 **Die Waldbahn in der Karpatenschlucht** ▶
18.15 **Unterwegs in...** Reihe
18.45 **Glaubwürdig** ▶
18.54 **Sandmann** ▶ 3 Reihe
19.00 **MDR Regional** Mag.
19.30 **aktuell** ▶ Nachrichten
19.50 **Unser Dorf hat** NEU **Wochenende** ▶ Reihe

ABENTEUER



20.15 **Die Reise zum Mittelpunkt der Erde** USA 1959 – Prof. Oliver Lindenbrook (James Mason, r.) will durch einen auf Island gelegenen Krater ins Erdinnere vorstoßen. Mit seinem Assistenten Alec (Pat Boone) reist er in den Nordatlantik, wo sie die waghalsige Expedition antreten. FSK: 12/**123 Min.**

22.20 **Unternehmen Petticoat** ▶ UT Komödie, USA 59. Mit Cary Grant, Tony Curtis FSK: 6/**115 Min.**
0.15 **Der Kommissar und die Alpen: Ein Tag im Juli** ▶ UT TV-Krimi, It 2018 FSK: 12/**90 Min.**

PHOENIX HD

13.00 **phoenix plus** ▶ NEU Reportagereihe, D 2025
14.15 **Mein Zuhause hat** START **vier Räder** Dokureihe, D 2019 (1)
15.00 **Mein Zuhause hat vier Räder – Im Wohnmobil durch Europa**
16.30 **Trauminseln** Doku
17.15 **Die schönsten Landschaften der Welt**
19.30 **Englands Gärten – Eine grüne Leidenschaft**
20.00 **Tagesschau** ▶ UT
20.15 **Die wilden Philippinen** START UT 3-tlg. Dokureihe, GB 2017 (1–3) U. a.: Der vulkanische Norden / In den Wäldern von Palawan
22.30 **Singapur – Hightech und hängende Gärten** Doku, D 2022 UT
23.15 **Terra X-History**
0.00 **Die Stadtbildretter von Hamburg** Doku

ONE HD

16.15 **Aber bitte mit Sahne – Legendäre Hits von Udo Jürgens**
17.45 **Mit Schirm, Charme und Melone** ▶ SW (4/13)
18.35 **Bis es mich gibt** Tragikomödie, D 2022 (Wh. vom So.) **100 Min.**
20.15 **Der große Eisenbahnraub 1963: Die Sicht der Räuber** ▶ **(1)** 2-tlg. Krimidrama, GB 13. Mit L. Evans FSK: 16/**85 Min.**
21.40 **Der große Eisenbahnraub 1963: Die Sicht der Polizei** ▶ **(2)** 2-tlg. Krimidrama, GB 2013. Mit J. Fox FSK: 16/**90 Min.**
23.10 **Local Hero** Komödie, GB 1982. Mit Burt Lancaster, Peter Riegert, D. Lawson FSK: 12/**115 Min.**
1.05 **Im Rausch der Tiefe** Abenteuerdrama, F / USA / It 1988 (Wh. v. gestern) FSK: 12/**130 Min.**

ZDF NEO HD

12.35 **Terra X: Amazonien: Expedition in den Regenwald** ▶ UT
13.20 **Terra X: Venezuelas Tafelberge** ▶ UT
14.05 **Terra X: Tabu – Verbotene Orte** ▶ UT
14.45 **Terra X: Tabu – Geheimnisvolle Orte** ▶
15.30 **Terra X: Tabu – Betreten verboten!** ▶ UT
16.15 **Terra X: Faszination Erde** ▶ UT Dokureihe
17.45 **Maithink X** ▶ UT Show
18.15 **Die glorreichen 10** ▶
19.45 **Best of „Sketch History“** ▶ Show
20.15 **Ghost Rider** ▶ UT Fantasyaction, USA 2007 FSK: 12/**110 Min.**
22.05 **Zombieland** ▶ Horrorkomödie, USA 2009. Mit E. Stone FSK: 16/**80 Min.**
23.25 **Pandorum** ▶ Sci-Fi, D / USA 2009. Mit Dennis Quaid FSK: 16/**100 Min.**

ZDF INFO HD

16.30 **besseresser: Die Tricks der Lebensmittelindustrie mit Sebastian Lege** ▶ UT
17.15 **ZDFbesseresser: Sebastian Lege deckt auf** ▶ UT Reihe
18.00 **besseresser – Sebastian Lege deckt auf** ▶ UT Reihe
18.45 **ZDFbesseresser: Sebastian Lege packt aus** ▶ UT Reihe
20.15 **ZDFbesseresser: Sebastian Lege deckt auf** ▶ UT Reportagereihe. Die Tricks von Haribo, Ferrero & Co.
21.00 **ZDFbesseresser: Sebastian Lege packt aus** ▶ UT Reihe
23.15 **ZDFbesseresser: Sebastian Lege packt aus** ▶ UT Reihe
0.45 **Ermittler!** ▶ NEU Dokureihe, D 2024 (107+101)

TAGESSCHAU 24 HD

19.30 **7 Tage...** Drogenhilfe
20.00 **Tagesschau** ▶
20.15 **Die Hundertjährigen – Was macht ein langes Leben aus?** Doku, D 2022
21.00 **Tagesschau** ▶
21.02 **Ich will hundert werden!** Reportage, D
22.32 **Temu – Ramsch oder Revolution?** Doku
23.30 **Tagesthemen**

DF1 HD

13.05 **Fußball: Hallenturnier** LIVE In Lingen. U. a.: Gr. A: **Hamburg – Meppen**
18.05 **Eishockey: DEL** 27. LIVE Spieltag: **Löwen Frankfurt – Adler Mannheim**
21.20 **Sem Dhul – Die Wiederkehr** NEU Abenteuer, D 21. Mit Ingo Abel **95 Min.**
23.00 **The Fifth Patient** NEU Thriller, USA 2007. Mit Nick Chinlund **95 Min.**

WELT HD

15.45 **Supercar Tech** ▶ Reihe
16.35 **Die Modelleisenbahner – Das Miniatur Wunderland** ▶
17.30 **Traumzüge** ▶ Reihe
19.20 **World's most Extreme** ▶ Dokureihe
20.15 **Mayday – Alarm im Cockpit** ▶ Dokureihe
22.05 **Abgefahren** ▶ Dokureihe, GB 2022 (9+8)
0.05 **Supercar Tech** ▶ Reihe

NTV HD

16.10 **Nicht von dieser Welt** ▶
18.30 **Auslandsreport** ▶
19.10 **Deutschlands Grenzen – Schmuggler, Schleuser, Dealer** ▶
20.15 **Border Patrol** NEU **Südamerika** (1–4) Dokureihe, GB 2021
22.05 **Rätselhafte Phänomene** ▶ Dokureihe
1.10 **Border Patrol Südamerika** Dokureihe

HD auch in HDTV empfangbar, nicht in allen Kabelnetzen verfügbar OO Zweikanal Dolby Surround 5.1 Dolby Digital SW schwarz-weiß UT Untertitel
▶ **OnDemand** Verfügbar bei Sky On Demand oder in der Mediathek des jeweiligen Senders Bildbeschreibung für Sehbehinderte OmU Original mit Untertiteln

RBB HD

11.25 Der Schweinehirt UT TV-Märchen, D 17. Mit Emilio Sakraya **60 Min.**
12.25 Das Märchen vom Bären Ondrej Märchen, Tschechoslowakei 1959 Mit J. Marvan **45 Min.**
13.10 Der Froschkönig 6 UT Märchen, DDR 88. Mit Jana Mattukat, Jens-Uwe Bogadtke **65 Min.**
14.15 Hans Röckle und der Teufel Märchen, DDR 74. Mit R. Hoppe **75 Min.**
15.30 Das tapfere Schneiderlein 6 UT Märchen, DDR 1956 **80 Min.**
16.50 Schneewittchen 6 Märchen, DDR 61 UT Mit D. Weikow **63 Min.**
17.53 Sandmann 3 Reihe
18.00 rbb UM6 Mag., D 25
18.30 Glamour & Existenzkampf – Berliner Indie-Pop Musikerinnen UT Report., D 2024
19.00 Heimatjournal UT
19.30 Regionales UT Mag.
20.00 Tagesschau UT

SERIE



20.15 Zur See (1+2) UT DDR 1977. U. a.: Die Bewährung – Eine ernste Situation, in die das Schiff gerät, wird zum Prüfstein für Kapitän Karsten (Horst Drinda, r., mit Günter Naumann) und die Mannschaft der „MS Fichte“: Ein Maschinenschaden, muss schnellstens behoben werden.
22.35 rbb24 Nachrichten
22.50 Maria Wern, Kripo Gotland: Und die Götter schweigen FSK 16 UT TV-Krimi, S 2010. Mit Eva Röse FSK: 16/**85 Min.**
0.15 Ein Hauch von Nerz UT Komödie, USA 61. Mit Doris Day FSK: 16/**95 Min.**

DISNEY CHANNEL HD

9.50 Die Beni Challenge 6
10.15 Gag Attack 5 START 9-tlg. Show, D 2020
10.25 Gag Attack 5 Show
10.40 Ein Königreich für ein Lama 2 6 Zeichentrick, USA 2005 **65/72 Min.**
11.45 Taffy 6 Trickserie
12.55 Hamster & Gretel 8
13.20 Miraculous 8 Trickserie. Zweite Chance
13.45 Marvel Moon Girl und Devil Dinosaur 7 START (2/1+2) 14-tlg. Trickserie, USA 2024
14.40 Mystery Lane – Ein Fall für Clever und Bro 6 Trickserie
16.25 Willkommen im Haus der Eulen 6 Trickserie
16.50 Chip und Chap: Das Leben im Park 6
17.20 Hamster & Gretel 8
17.45 Bluey 4 Animation
18.25 Big City Greens 6
19.00 Arielle die Meerjungfrau – Wie alles begann 6 Animation, USA 2008 **75/74 Min.**

ANIMATION

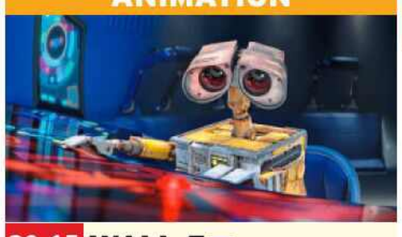

20.15 WALL-E 6 USA 2008 – Schon vor langer Zeit mussten die Menschen die Erde verlassen. Um sie aufzuräumen, wurden Roboter zurückgelassen, von denen nur noch eins funktionstüchtig ist: Wall-E (o). **105/90 Min.**
22.00 Die Jagd zum magischen Berg Abenteuer, USA 2009 Mit Dwayne Johnson – Die außerirdischen Zwillinge Seth und Sara müssen die Erde vor einer Alieninvasion retten. FSK: 12/**110/94 Min.**
23.50 Immer wieder Jim (1/1–3) Comedyserie
1.05 Teleshopping

KIKA HD

8.20 Der kleine Rabe Socke 4
8.45 START Super Wings 3 52-tlg. Animationsserie, USA / Kor / China 2015-2016 **9.20** Feuerwehrmann Sam 3 **9.40** Ene mene bu 4 **9.50** Jan & Henry – die Fragenforscher 5
10.05 Das Wunder Du 7
10.20 SingAlarm 4 **10.35** Tanzalarm – Auf Europatour 6 **10.45** Tigerenten Club 6 Spielshow **11.45** Schmecksplosion 6 **12.00** Lassie 6
13.30 Eva & Adam 10 Familienfilm, S 2021 **80 Min. 14.50** CheXperiment 8 Dokureihe
15.05 Belle und Sebastian 6
16.15 Mascha und der Bär 4
16.25 Tib & Tumtum 6
17.50 Wickie 4
18.10 Biene Maja 3 Trick
18.35 Conni 4
18.47 Baumhaus 8 Magazin
18.50 Sandmann 3 Reihe
19.00 Robin Hood 6
19.25 Checkerin Marina 6
19.50 logo! 8
20.00 KI.KA Live 10 Magazin
20.10 Spellbound – Verzaubert in Paris 10

SUPER RTL HD

11.00 Beyblade X 6 **11.30** Woozle Goozle 6 **11.55** Woozle Goozle 6 **12.20** Angelo 8 Serie
13.40 TOGGO Touchdown 6
14.00 Die Abenteuer der Teenage Mutant Ninja Turtles 9
14.25 Voll zu spät! 6 **16.15** SpongeBob 6 **17.10** Rubble & Crew 4 **17.50** START ALVINNN!!! (1/1) 6 Animationsserie, USA 2015
18.00 ALVINNN!!! 6 START 26-tlg. Animationsserie, F / USA 2015
18.40 Grizzy 6 Animation
19.15 Angelo 8 Serie
20.15 Eine zauberhafte Nanny – Knall auf Fall in ein neues Abenteuer Fantasykomödie, GB / F / USA 2010 **125/105 Min.**
22.20 Eine zauberhafte Nanny Fantasykomödie, F / GB / USA 2005 (v. gestern) **105/95 Min.**
0.05 Eine Weihnachtsmelodie TV-Familienfilm, USA 2015 **85/83 Min.**
1.30 Teleshopping

SAT.1 GOLD HD

5.05 K 11 – Kommissare im Einsatz Reihe, D 2008
5.30 Challenge Magazin
5.55 Diagnose: Mord (7/14+15) Krimiserie
7.45 Infomercials
9.45 Richterin B. Salesch
11.25 Richter Alexander Hold Gerichtsshow
13.15 Diagnose: Mord (7/16–19) Krimiserie
16.45 Diagnose: Mord (7/20+21) Ein toter Marine / Tödliche Gameshow
18.35 Agentin mit Herz START (1/1+2) 21-tlg. Krimiserie, USA 1983. Amandas erster Einsatz / Das Geheimnis des Erfolgs
20.15 Frida FSK 16 Biografie, Kan / USA / Mex 2002. Mit Salma Hayek FSK: 12/**140/117 Min.**
22.35 Der scharlachrote Buchstabe Drama, USA 1995. Mit Demi Moore FSK: 12/**140/90 Min.**
0.55 Frida FSK 16 Biografie, Kan / USA / Mex 02 (v. 20.15) FSK: 12/**115/117 Min.**

RTL UP

5.25 Das Familiengericht
7.50 Das Jugendgericht
10.35 Das Strafgericht Gerichtsshow, D 2007 (965–967) Doktorspiele / Süßes oder Saures
13.20 Quincy (5/16+17) Krimiserie. Alkohol am Steuer / Sport ist Mord
15.05 Mord ist ihr Hobby (7/3–8) Krimiserie, USA 1990. Heirat um jeden Preis / Justizirrtum / Der Familienschmuck / Blinde Eifersucht / Das Wespennest / Original oder Fälschung
20.15 Mord ist ihr Hobby (7/9–11) Serie, USA 1990. Die Ballade vom Tod / Kostbare Hände / Mafia in Boston
22.50 Mord ist ihr Hobby (7/3–5) Krimiserie
1.15 Das Strafgericht
2.05 Teleshopping Werbung
3.05 Staatsanwalt Posch ermittelt Dokusoap
3.40 Das Jugendgericht

SPORT 1 HD

6.00 Teleshopping
7.00 Die PS-Profis – Mehr Power aus dem Pott
7.25 Normal Magazin
7.55 My Style Rocks Show, D 2024
9.00 My Style Rocks Show, D 2024. Moderation: Gülcan Kamps
14.00 Exatlon Germany – Die Mega Challenge Show, D 2024
16.30 Exatlon Germany – Die Mega Challenge Show, D 2024
19.00 Exatlon Germany – Die Mega Challenge Show, D 2024
20.15 My Style Rocks Show, D 2024. Christmas Special. Mod.: Gülcan Kamps. Mit Harald Glööckler, Larissa Marolt, Sandra Bauknecht, Andreas Wendt
23.15 Die drei vom Pfandhaus Reihe, USA 2014 U. a. In Feiertagslaune
2.10 Storage Hunters
3.00 Teleshopping Bis 6.00

EURO SPORT 1 HD

8.30 Langlauf Langlauf Tour de Ski: Sprint klassisch
9.30 Ski alpin LIVE Aus Kranjska Gora. Riesenslalom Damen, 1. Lauf
12.30 Ski alpin LIVE Riesenslalom Damen, 2. Lauf
13.30 Skispringen: Vierschanzentournee LIVE 3. Station: Innsbruck
16.30 Ski Freestyle LIVE Aus Klagenfurt. Big Air
18.10 Skispringen: Vierschanzentournee 3. Station: Innsbruck
19.30 Ski alpin Aus Kranjska Gora. Riesenslalom Damen, 1. Lauf
20.15 Ski alpin Riesenslalom Damen, 2. Lauf
21.00 Rallye Dakar 1. Etappe
22.00 Skispringen: Vierschanzentournee 3. Station: Innsbruck
23.00 Ski alpin Riesenslalom Damen
0.00 Rallye Dakar 1. Etappe
1.00 Ski alpin Riesenslalom Damen (Sendeschluss: 1.30)

TELE 5 HD

7.00 Infomercial
13.30 Star Trek – Deep Space Nine (2/26) Sci-Fi-Serie, USA 1994 Der Plan des Dominion (Wh. v. gestern)
14.30 Relic Hunter – Die Schatzjägerin (3/8–13) Abenteuerserie, USA / F / D / Kan 2001. Die Pyramide / Der Doppelgänger / Außer Kontrolle / Das Amulett / Flucht ohne Ausweg / Feuer am Himmel
20.15 Sinbad – Der Herr der sieben Meere Trickfilm, USA 2003. Sprecher: Benno Fürmann, Jasmin Tabatabai, Tilo Schmilz FSK: 6/**115/82 Min.**
22.10 Spartacus: Blood and Sand (2/4+5) Actionserie. Mit leeren Händen / Befreiung
0.35 Relic Hunter – Die Schatzjägerin (3/8) Serie, USA / F / D / Kan 2001 (Wh. v. 14.30)

NITRO HD

7.40 Der Sechs-Millionen-Dollar-Mann (5/3+4)
9.30 Stargate Kommando SG-1 (2/15+16) Serie
11.15 Das A-Team (4/21+22)
13.05 Die Tuning-Profis
14.00 Top Gear Magazin
15.50 Miniatur Wunderland XXL Dokureihe, D 2020
16.40 Miniatur Wunderland XXL Dokureihe, D 21
17.35 Die Rettungsflieger – Hilfe aus der Luft
18.25 Das A-Team (4/21+22)
20.15 Medical Detectives Sprechender Tatort
21.05 Anwälte der Toten – Rechtsmediziner decken auf (2)
22.05 Anwälte der Toten – Die schlimmsten Serienkiller der Welt (1)
23.05 Anwälte der Toten – Im Kopf des Mörders (8) Angus Sinclair
23.55 Anwälte der Toten – Rechtsmediziner decken auf (2)
0.45 Anwälte der Toten

KABEL 1 DOKU HD

9.55 Infomercials
11.55 Ultimate Mysteries START 10-tlg. Dokureihe, USA 2020 (1–10) U. a.: Die Verschwundenen / Unter Verschluss
20.15 Giganten unter Wasser
21.50 Morlock Motors – Big Deals im Westerwald
23.25 Morlock Motors – Das Team Dokusoap
0.30 Giganten unter Wasser

VOX UP HD

16.30 Jamies Superfood für jeden Tag (1/1+2)
18.30 New Amsterdam START (4/1+2) 22-tlg. Dramaserie, USA 2021
20.15 Chicago Med (1/18) Eine Frage des Timings
21.05 Chicago Med (2/1) START 23-tlg. Serie, USA 2016
22.00 Chicago P.D. (4/11+12) Krimiserie, USA 2017
23.55 Chicago Med (1/18)

NICKELODEON HD

11.40 Bei den Louds 6
13.25 SpongeBob 6
15.05 Die Abenteuer der Teenage Mutant Ninja Turtles 9 Trickserie
15.30 Transformers Earth Spark 8 Animation
15.55 Schere, Stein, Papier 8
16.45 Patrick Star Show 6
17.35 SpongeBob 6
18.50 Bei den Louds 6
20.05 SpongeBob 6

SIXX HD

8.35 Interior'n Style – Design mein Heim
10.20 Die Super-Makler – Top oder Flop?
13.50 Quick & Easy – Jamies 5-Zutaten-Küche
14.50 Sweet & Easy – Das Foodmagazin
15.20 Sweet und Easy – Enie backt Show (8/3)
15.50 Farmhouse Facelift – Makeover für Landhäuser Das erste gemeinsame Haus / Vier Kinder, ein Bad / Resort auf dem Land / Eine Küche für 24 Gäste / Knappes Budget
20.15 Das große Backen Show, D 23. Jury: Bettina Schliephake-Burchardt, Christian Hümbs
22.45 Das große Backen Show, D 2023
1.05 Verpfuscht – Ein Fall für die Beauty Docs

PRO 7 MAXX HD

6.45 Full Metal Junkies – Camper-Tuning extrem Dokureihe
9.10 Infomercials
11.10 Ghostbusters 6 (1/2)
11.40 Zurück in die Zukunft 7 (1/2) Trick
12.00 He-Man (1/6+7) Trick
12.50 She-Ra 9 (1/56+57)
13.35 Galaxy Rangers 8 (1/53) Trickserie
14.00 Captain Future 8 (35) START Animeserie, Jap 1980
14.25 Knight Rider (3/13–17)
18.45 Baywatch UT (8/2+3)
20.15 Brooklyn Nine-Nine START FSK 16 UT (1/1–4) 22-tlg. Serie, USA 2013 U. a.: Wir fangen Verbrecher und sehen gut dabei aus / In jedweder Hinsicht optimal
22.05 SmackDown UT
23.45 Basketball: NBA LIVE **Brooklyn Nets – Philadelphia 76ers**

DMAX HD

8.50 Die Marine – Unser Leben auf See Reihe Aufbruchstimmung
9.50 Infomercial
10.15 Helden der Baustelle Dokureihe, D 22 (11–14) Das enge Wunder von Dresden / Riesenwasserhahn auf Reisen / Knietief in der Scheiße / Kran am Limit
14.15 Border Control – Spaniens Grenzschützer
15.15 Border Control: Schwedens Grenzschützer Dokusoap
17.15 Die Zwangsvollstrecker Dokusoap
20.15 112: Feuerwehr im Einsatz Dokusoap, D 2022 (1–4) Ein Bauernhof brennt / Der Lösch-Marathon / Auto im Fluss versenkt / Einsatz für die Spezialeinheiten
0.20 AEW: Dynamite

ARD ALPHA

19.55 Wissen vor acht
20.00 Tagesschau
20.15 Die Himmelsleiter – Sehnsucht nach morgen (1) 2-tlg. TV-Drama, D 2015 **90 Min.**
21.45 Eisenbahnromantik
22.30 Die Kleintiefentalalm
23.15 Die Nanni von der Sameralm Doku
0.00 Alpsommer eines Hüterbuben Doku

COMEDY CENTRAL HD

12.20 Malcolm mittendrin
14.25 South Park Trickserie
16.00 Futurama Trickserie
20.05 American Dad Die Reise nach New York / Die Morgensendung / Der Geschlechtertausch
21.25 Star Trek: Lower Decks Zeichentrick
22.00 Rick and Morty
23.00 Solar Opposites
0.00 Most Ridiculous Show

TLC HD

5.20 The Haunted Museum
6.00 Couponing Extrem
8.00 Infomercial
10.30 Abgründe – Unfassbare Verbrechen Dokureihe, USA 2014
20.15 Die Geister-Detektive Dokusoap, USA 2021
22.10 Jack Osbourne's NEU **Night of Terror** Dokusoap, USA 2023
0.10 Ghost Loop Dokusoap

Altersempfehlungen: 3 ab 3 Jahren **Serieninfo: Sendungs- o. Folgentitel (1/2) = 1. Staffel / 2. Folge**
Aktuelle Programminfos und -änderungen auf **www.tvdigital.de** genial gelungen geht so grausig

sky cinema PREMIERE

MORGENS

5.00 The Portable Door OO ⊠
Fantasy, Aus 2023. Mit Patrick Gibson FSK: 6/**112 Min.**

7.00 White Bird OO 51 ⊠ Drama, USA 2023. Mit Ariella Glaser, Helen Mirren FSK: 12/**117 Min.**

9.00 One Life OO 51 ⊠ Drama, GB 23. Mit Anthony Hopkins, Romola Garai FSK: 12/**106 Min.**

10.55 Imaginary OO 51 ⊠
Horror, USA 2024. Mit De-Wanda Wise FSK: 16/**101 Min.**

12.40 WOW! Nachricht aus dem All 51
Abenteuer, D 2023 Mit Ava-Elizabeth Awe, Felix Nölle, Ronald Zehrfeld **99 Min.**

14

14.25 Alles Fifty Fifty 51
Komödie, D 2023. Mit Moritz Bleibtreu, Valentin Thatenhorst FSK: 6/**108 Min.**

16.20 Ein Mann namens Otto
Komödie, USA / OO 51 ⊠ S 2022. Mit Tom Hanks, Mariana Treviño, Rachel Keller FSK: 12/**122 Min.**

18.25 IF: Imaginäre Freunde
Fantasykomödie, OO 51 USA 2024. Mit Ryan Reynolds, Cailey Fleming, John Krasinski, Fiona Shaw – Bea kann die imaginären Freunde anderer Menschen sehen. Vielen geht es schlecht, weil ihre Freunde sie inzwischen einfach vergessen haben. **101 Min.**

20

PRIMETIME

SA

ACTIONDRAMA



20.15 Arctic Convoy – Todesfalle Eismeer
NEU
Nor 23. Mit Tobias OO 51 Santelmann, Heidi Ruud Ellingsen – 1941: Hitler hat die Sowjetunion überfallen. Ein Konvoi mit Lebensmitteln und Waffen für die Nazi-Gegner startet von Island aus Richtung Murmansk. Plötzlich wird die Mission abgebrochen, die Schiffe sollen zurück. Kapitän Skar (Anders Baasmo, r.) weigert sich allerdings, umzukehren. FSK: 12/**105 Min.**

22

22.05 The Equalizer 3 – The Final Chapter OO 51 ⊠
Action, USA / It 2023. Mit Denzel Washington – Der Ex-Agent Robert McCall hat genug vom Töten und lebt ein ruhiges Rentnerleben in Süditalien. Doch seine Vergangenheit holt ihn auch dort ein. FSK: 16/**105 Min.**

NACHTS

23.55 Mission: Impossible – Dead Reckoning OO 51
Action, USA 2023. Mit Tom Cruise FSK: 12/**158 Min.**

2.40 Gran Turismo OO 51
Action, USA / Jap 2023. Mit David Harbour FSK: 12/**129 Min.**

4.55 Whitney Houston: I Wanna Dance with Somebody OO 51 Drama, USA 2022 FSK: 12/**139 Min.**

sky cinema ACTION

6.10 Red Heat OO ⊠ Actionkrimi, USA 1988. Mit Arnold Schwarzenegger, James Belushi FSK: 18/**96 Min.**

8.00 2 Fast 2 Furious OO 51 ⊠
Actionthriller, USA / D 2003 Mit Paul Walker, Tyrese Gibson, E. Mendes FSK: 16/**95 Min.**

9.50 Transformers 3 OO 51 ⊠
Sci-Fi-Action, USA 2011. Mit Shia LaBeouf, Josh Duhamel, John Malkovich FSK: 12/**143 Min.**

12.25 Transformers: Ära des Untergangs OO 51 ⊠
Sci-Fi-Action, USA 2014. Mit Mark Wahlberg FSK: 12/**159 Min.**

15.10 Rambo OO ⊠ Action, USA 1982. Mit Sylvester Stallone, Richard Crenna – John Rambo gerät in die Fänge eines brutalen Sheriffs. Als ihm die Flucht gelingt, rächt er sich an seinem Peiniger. FSK: 16/**85 Min.**

16.45 Rambo II – Der Auftrag
Action, USA 1985 OO 51 ⊠ Mit Sylvester Stallone, Richard Crenna FSK: 18/**91 Min.**

18.25 Colombiana OO 51 ⊠
Action, F / USA 2011. Mit Zoe Saldana – Cataleya wurde von ihrem Onkel zur Killerin ausgebildet. Sie will Mafioso Don Luis, der ihre Eltern auf dem Gewissen hat, töten. FSK: 16/**103 Min.**

THRILLER

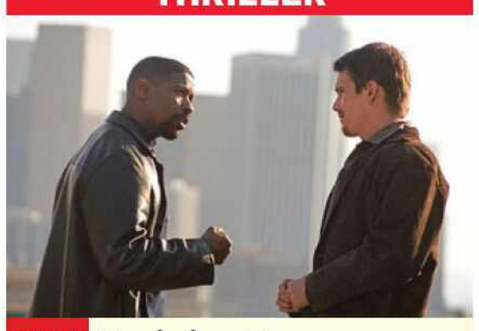

20.15 Training Day OO 51 ⊠
USA 2001. Mit Scott Glenn, Tom Berenger – Der Streifenpolizist Jake (Ethan Hawke, r.) bewirbt sich beim Drogendezernat. Seinen ersten Arbeitstag verbringt er mit dem erfahrenen Kollegen Harris (Denzel Washington), der den Job für seine eigenen schmutzigen Geschäfte missbraucht. FSK: 16/**111 Min.**

22.20 Der Anschlag OO 51
Thriller, USA / D 2002. Mit Ben Affleck – Der russische Präsident Nemerov gilt als Hardliner. Kurz nach seiner Ernennung wird Baltimore durch eine Atombombe vernichtet. Die USA bereiten einen Vergeltungsschlag vor. CIA-Analytiker Jack Ryan will einen Krieg verhindern. FSK: 12/**112 Min.**

0.25 2 Fast 2 Furious OO 51 ⊠
Actionthriller, USA / D 2003. Mit Paul Walker, Tyrese Gibson FSK: 16/**95 Min.**

2.15 Hunter Killer OO 51
Actionthriller, USA / GB / China / F 2018. Mit Gerard Butler FSK: 16/**118 Min.**

4.20 The Expendables 3 – Extended Director's Cut
Action, USA 2014 OO 51 ⊠ Mit Jet Li FSK: 16/**115 Min.**

sky cinema CLASSICS

5.50 König von Hawaii ⊠
Melodram, USA 1962. Mit Charlton Heston, George Chakiris FSK: 12/**120 Min.**

7.40 Erdbeben OO 51 ⊠
Katastrophenfilm, USA 1974 Mit Charlton Heston, Ava Gardner FSK: 12/**120 Min.**

9.45 Unternehmen Petticoat
Komödie, USA 1959. Mit Cary Grant, Tony Curtis, Joan O'Brien FSK: 6/**96 Min.**

11.35 Full Metal Jacket OO 51 ⊠
Kriegsfilm, GB / USA 1987 Mit Matthew Modine, Adam Baldwin FSK: 16/**111 Min.**

13.35 Das dreckige Dutzend
Kriegsfilm, GB / USA OO ⊠ 1967. Mit Lee Marvin, Ernest Borgnine, Jim Brown – Zwölf verurteilte Soldaten werden in den Dienst einer Kommandotruppe gedrängt. FSK: 16/**144 Min.**

16.05 Die Schlacht um Midway OO ⊠ Kriegsdrama, USA 1975. Mit Charlton Heston FSK: 16/**125 Min.**

18.15 Kampf der Titanen OO
Fantasyabenteuer, USA 1981. Mit Harry Hamlin – Um die schöne Andromeda zur Frau zu bekommen, nimmt Perseus den Kampf mit furchterregenden Ungeheuern auf. FSK: 12/**114 Min.**

FANTASYACTION

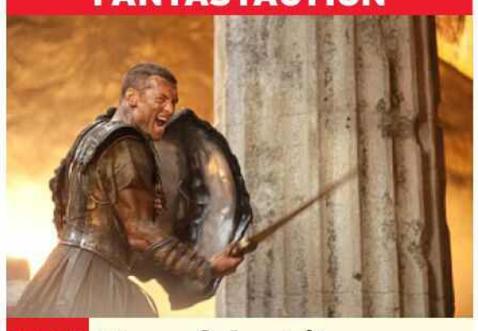

20.15 Kampf der Titanen
USA 2010. Mit Liam OO 51 Neeson, Ralph Fiennes, Gemma Arterton – Beim Machtduell zwischen Zeus und Hades gerät der tapfere Halbgott Perseus (Sam Worthington) zwischen die Fronten. Um zu verhindern, dass die Prinzessin Andromeda dem Kraken geopfert wird, muss er nun den Kopf der Medusa beschaffen. FSK: 12/**101 Min.**

22.05 Zorn der Titanen OO 51
Fantasyaction, USA 2012 Mit Sam Worthington, Gemma Arterton – Nach seinem Kampf gegen den Kraken hat sich Perseus zurückgezogen und führt als Fischer mit seinem Sohn ein friedliches Leben – bis Hades eines Tages Zeus gefangen nimmt. FSK: 12/**95 Min.**

23.45 Unternehmen Petticoat
Komödie, USA 1959. Mit Cary Grant FSK: 6/**96 Min.**

1.35 Hallo, Page! OO SW
Komödie, USA 1960. Mit Jerry Lewis FSK: 6/**72 Min.**

2.50 Der Smaragdwald OO ⊠
Abenteuer, GB / USA 1985 Mit P. Boothe FSK: 12/**109 Min.**

4.45 Ein Faible für Pferde SW
Romanze, USA 1937. Mit Ann Dvorak FSK: 12/**57 Min.**

sky cinema FAMILY

5.40 Könige der Wellen 6 OO
Animation, USA 2007 Spr.: Robert Stadlober **82 Min.**

7.05 Teenage Mutant Ninja Turtles: Mutant Mayhem
Animation, USA 2023 OO 51 S.: David Kunze FSK: 6/**96 Min.**

8.50 Sing OO 51 Animation, USA 2016. Sprecher: Daniel Hartwich, Olli Schulz **104 Min.**

10.40 Trolls – Gemeinsam stark
Animation, USA / GB OO 51 2023. S.: Mark Forster **89 Min.**

12.15 Hotel Transsilvanien OO
Animation, USA 2012. S.: Rick Kavanian FSK: 6/**89 Min.**

13.50 Hotel Transsilvanien 2
Animation, USA 15 OO 51 Sprecher: Rick Kavanian, A. Bourani FSK: 6/**85 Min.**

15.20 Hotel Transsilvanien 3 – Ein Monster Urlaub OO
Animation, USA 2018 Sprecher: Rick Kavanian, Sebastian Schulz **94 Min.**

17.00 Drachenreiter OO 51
Animation, D 2020. Sprecher: Julien Bam, Dagi Bee – Der Silberdrache Lung will die legendäre Heimat der Drachen finden. Die Suche führt ihn bis auf die Gipfel des Himalaja. **88 Min.**

18.35 Die Hüter des Lichts OO
Animation, USA 2012. Spr.: Matze Knop FSK: 6/**93 Min.**

SCI-FI-KOMÖDIE

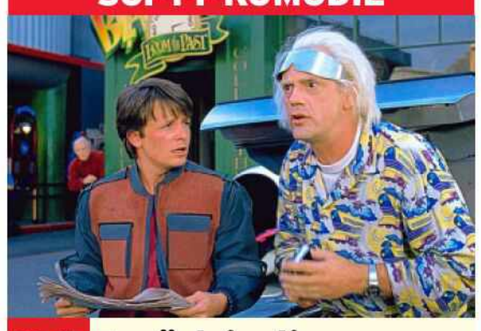

20.15 Zurück in die Zukunft – Teil II OO ⊠
USA 89. Mit Lea Thompson – Doc Brown (Christopher Lloyd, r.) reist mit Marty (Michael J. Fox) in die Zukunft, weil etwas mit Martys Kindern nicht stimmt. Dort begeht Marty einen fatalen Fehler. Bei der Rückkehr ins Jahr 1985 finden sie ihre eigene Gegenwart komplett verändert vor. FSK: 12/**104 Min.**

22.05 Die Zeitspringer OO 51
Fantasy, It 22. Mit Matteo Schiavone – Eine Gruppe von Teenagern entdeckt eine Zeitmaschine. Natürlich probieren sie diese aus – und landen in Rom des Jahres 1939, wo gerade Weltgeschichte geschrieben wird. FSK: 12/**109 Min.**

0.00 Rush Hour 3 OO 51
Actionkomödie, USA 2007 Mit J. Chan FSK: 12/**87 Min.**

1.35 Das Beste kommt noch
Tragikomödie, F / Bel OO 2019. Mit Fabrice Luchini, Patrick Bruel FSK: 12/**114 Min.**

3.35 Jackass 2.5 OO ⊠ Komödie, USA 2007. Mit Johnny Knoxville FSK: 18/**64 Min.**

4.45 Fireheart OO Animation, F / Kan 2022. Sprecher: Sven Brieger FSK: 12/**89 Min.**

sky cinema HIGHLIGHTS

5.50 Daddy's Home 2 – Mehr Väter, mehr Probleme!
Komödie, USA 2017 OO 51 Mit Will Ferrell FSK: 6/**97 Min.**

7.35 Lying and Stealing
Krimi, USA 2019 OO 51 ⊠ Mit Theo James, Emily Ratajkowski, J. Gatins FSK: 16/**96 Min.**

9.15 The Expendables 3
Action, USA 2014 OO 51 ⊠ Mit Sylvester Stallone, Jason Statham, Jet Li FSK: 16/**115 Min.**

11.30 Desperation Road
Thriller, USA 2023 OO 51 ⊠ Mit Garrett Hedlund, Willa Fitzgerald FSK: 16/**108 Min.**

13.20 The Da Vinci Code – Sakrileg OO 51 ⊠ Thriller, USA 2006. Mit Tom Hanks, Ian McKellen – Der unter Mordverdacht stehende Langdon enträtselt versteckte Codes in den Werken da Vincis. FSK: 12/**136 Min.**

15.50 Illuminati OO 51 ⊠
Thriller, USA 2009. Mit Tom Hanks, Ayelet Zurer – Der Symbolforscher Robert Langdon wird vom Vatikan gebeten, die Geheimgesellschaft der Illuminaten zu enttarnen. FSK: 12/**133 Min.**

18.10 Inferno OO 51 ⊠
Thriller, USA 2016. Mit Tom Hanks, Felicity Jones, Omar Sy FSK: 12/**117 Min.**

SCI-FI



20.15 Geostorm OO 51
USA 2017. Mit Jim Sturgess, Abbie Cornish, Ed Harris – Ein Satellitensystem soll die Erde vor Klimakatastrophen schützen. Nach einer Fehlfunktion droht der Super-GAU. Um die Erde zu retten, muss Konstrukteur Jake Larson (Gerard Butler) den US-Präsidenten entführen, der über einen geheimen Code verfügt. FSK: 12/**106 Min.**

22.05 Kong: Skull Island OO 51
Fantasyaction, USA / China 2017. Mit Tom Hiddleston, Samuel L. Jackson, Brie Larson – Der Regierungsagent Bill Randa engagiert ein Team von Soldaten, um eine Pazifikinsel zu kartografieren. Die Forschungstruppe ahnt nicht, dass Randa dort Urzeitwesen vermutet. FSK: 12/**114 Min.**

0.05 The Wolf of Wall Street
Drama, USA 2013 OO 51 Mit Leonardo DiCaprio – Jordan Belfort wird im New York der 1980er-Jahre ein erfolgreicher Broker. Der Aufstieg hat allerdings seinen Preis. FSK: 16/**173 Min.**

3.10 The Da Vinci Code – Sakrileg OO 51 Thriller, USA 2006 FSK: 12/**136 Min.**

genial gelungen geht so grausig OO Zweikanal Dolby Surround 51 Dolby Digital SW schwarz-weiß UT Untertitel Bildbeschreibung für Sehbehinderte
OnDemand Verfügbar bei Sky On Demand oder in der Mediathek des jeweiligen Senders ⊠ Jugendschutz-Vorsperre

WARNER TV FILM HD

5.40 Hinter den Kulissen Talk

6.00 Avalanche Express Agententhriller, USA / Irl 1978
Mit Lee Marvin FSK: 12/**81 Min.**

7.30 Mörder ahoi! SW Krimikomödie, GB 1964. Mit Lionel Jeffries FSK: 12/**89 Min.**

9.05 Is' was Sheriff Parodie, USA 1974. Mit Cleavon Little, Slim Pickens FSK: 12/**90 Min.**

10.40 Asphalt-Blüten ⊠ Roadmovie, USA 1973. Mit Gene Hackman FSK: 16/**110 Min.**

12.35 The Town: Stadt ohne Gnade ⊠ Thriller, USA 2010
Mit Ben Affleck FSK: 16/**119 Min.**

14.50 Der Schakal ⊠ Polit-thriller, USA 1997. Mit Bruce Willis FSK: 16/**120 Min.**

16.55 Game Night Komödie, USA 2018. Mit J. Bateman – Annie und Max veranstalten regelmäßig einen Pärchen-Spieleabend. Diesmal mischt Max' Bruder Brooks die spießige Veranstaltung mächtig auf. FSK: 12/**97 Min.**

18.40 Lottergeist Beetlejuice Horrorkomödie, USA 1988
Mit Alec Baldwin, G. Davis – Barbara und Adam kommen ums Leben. Nun sind sie Gespenster, die in ihrem eigenen Haus spuken, um die Nachmieter zu vertreiben. FSK: 12/**88 Min.**

sky one

6.30 Psych OV (1/7) Krimiserie
Ein Geschlechterkampf der etwas anderen Art

7.15 Navy CIS OV ⊠ (8/10–12) Krimiserie, USA 10. Der Zeuge / Schiffe in der Nacht / Nichts fragen, nichts sagen

9.30 9-1-1: Lone Star OV DD51 ⊠ (3/13+14) Das Rätsel der Sphinx / Impulskontrolle

11.05 Blue Bloods – Crime Scene New York OV DD51 (6/7+8) Krimiserie, USA 2015

12.35 The Rookie OV DD51 ⊠ (1/4+5) Krimiserie, USA 2018
Der Tausch / Jagdfieber

14.05 S.W.A.T. OV DD51 ⊠ (1/4+5) Actionserie, USA 17. Bombenterror / Gedemütigt

15.40 Navy CIS OV ⊠ (8/10–12) Krimiserie. Der Zeuge / Schiffe in der Nacht / Nichts fragen, nichts sagen

17.55 Blue Bloods – Crime Scene New York OV DD51 (6/7+8) Krimiserie, USA 15
Das Sechs-Millionen-Dollar-Auto / Blutige Botschaft

19.25 The Rookie OV DD51 ⊠ (1/6) Krimiserie, USA 2018. Der Fall des Falken. Mit Nathan Fillion – Die Officer-Teams im Wettstreit: Wer die meisten Festnahmen an einem Tag vornimmt, gewinnt einen freien Tag.

sky atlantic

6.15 The Nevers OV DD51 ⊠ (1/2–4) Fantasyserie, USA 21. Enthüllung / Marys Lied / Undertaking – Mundi und Amalia setzen alles daran, Maladie aufzuspüren. Lavania versucht, die „Berührten" von ihrem Stigma zu befreien.

9.15 The Nevers OV DD51 ⊠ (1/5+6) Fantasyserie, USA 2021. Hanged / Hoffnung

11.25 START House of the Dragon (2/1+2) 8-tlg. OV DD51 ⊠ Fantasyserie, USA 2024
Ein Sohn für einen Sohn / Rhaenyra die Grausame

13.35 House of the Dragon (2/3+4) Fantasy- OV DD51 ⊠ serie, USA 2024. Die Brennende Mühle / Der Rote und der Goldene Drache

15.40 House of the Dragon (2/5+6) Fantasy- OV DD51 ⊠ serie, USA 2024. Der Prinzregent / Das gemeine Volk – Jacaerys unternimmt eine eigenmächtige Mission.

17.55 House of the Dragon (2/7+8) Fantasy- OV DD51 ⊠ serie, USA 2024. Die Rote Saat / Die Königin, die stets eine war – Rhaenyra versucht vehement, sich mit allen Mitteln einen Vorteil für den Kampf mit den Grünen zu verschaffen.

sky showcase

5.10 Death in Paradise OV ⊠ (1/6) Tropisches Fieber

6.05 The Good Doctor OV DD51 (1/10–14) Freiheit oder Tod / Auszeit / Untrennbar verbunden / Sieben Gründe fürs Lügen / Im falschen Körper

9.45 Quatsch Comedy Club Show, D 22. Best-of 2 (5/15)

10.20 Quatsch Comedy Club Show, D 2020 (4/1)

10.50 Mord mit Aussicht (1/5–8) Krimiserie, D 2008. Waldeslust / Tödliche Nachbarschaft / Blutende Herzen / Sonne, Mord und Sterne

14.20 Mord mit Aussicht (1/9–11) Spätlese / Walzing Mathilde / Tödlicher Lehrstoff

17.00 Mord mit Aussicht (1/12+13) Serie. Mikado / Nach sechs im Zoo – Ein Baumarkt-Chef wurde ermordet. Unter Tatverdacht stehen seine Ehefrau und ein Mitarbeiter, die dem Mord beiwohnten.

18.40 Sin City Murders ⊠ (5+6) Der Garagenmord / Die Casino-Überfälle – Ein Unterhaltungskünstler, der auch Besitzer eines Nachtclubs ist, wird in seinem Auto erschossen. Die Ermittler gehen Gerüchten über einen Mafia-Anschlag nach.

sky krimi

5.30 Helen Dorn: Die letzte Rettung ⊠ TV-Krimi, D 2021. Mit Anna Loos, Ernst Stötzner, Tristan Seith. Regie: Friedemann Fromm FSK: 12/**90 Min.**

7.00 Helen Dorn: Das rote Tuch TV-Krimi, D 2021. Mit ⊠ Anna Loos, Ernst Stötzner, Tristan Seith FSK: 12/**90 Min.**

8.35 START Die Chefin ⊠ (11/1–3) 11-tlg. Krimiserie, D 2020
Nachtgestalten / Schuld / Goliath. Mit Katharina Böhm

11.45 Die Chefin ⊠ (11/4+5) Krimiserie, D 2020. Gesundes Bayern / Verzockt

13.50 Die Chefin ⊠ (11/6+7) Serie, D 2020. Kaltblütig / Wetten, dass ..? – Die 17-jährige Brit ist bei einem Ausritt erschossen worden.

16.00 Die Chefin ⊠ (11/8+9) Geschwister / Abgehängt – Nach der Beerdigung von Paul Böhmers Vater wird seine Schwester entführt und ein Gast erschossen.

18.05 Die Chefin ⊠ (11/10+11) Heilung / Portofino – Dr. Joachim Schober erhält als Drohung einen Galgenstrick, wenige Tage später ist er wirklich tot. Vera stößt auf seine umstrittenen Methoden zur „Heilung" von Homosexualität.

MORGENS 14

ABENTEUER



20.15 Legend of Tarzan
USA 2016. Mit Ella Purnell, John Hurt – Tarzan (Alexander Skarsgård, r., mit Samuel L. Jackson), der sich an das Leben in London gewöhnt hat, erhält das Angebot, als Sonderbotschafter für Handelsfragen in den Kongo zu fahren. Er ahnt nicht, dass er nur als Mittel zum Zweck benutzt wird. FSK: 12/**106 Min.**

22.05 Max Payne ⊠ Action, USA 2008. Mit Mark Wahlberg, Mila Kunis – Die Frau und das Baby des Polizisten Max Payne wurden von einem Einbrecher ermordet. Seitdem sucht Max den Täter. Auf einer Party trifft er eine Frau, die das gleiche Tattoo trägt wie der Einbrecher. FSK: 18/**91 Min.**

23.50 Resident Evil Sci-Fi-Horror, D / USA / F / GB 2002
Mit E. Mabius FSK: 16/**96 Min.**

1.30 Resident Evil: Apocalypse Sci-Fi-Horror, D / Kan / F / GB 2004. Mit Milla Jovovich FSK: 18/**89 Min.**

3.10 Resident Evil: Extinction Sci-Fi-Horror, D / GB / USA / F / Aus 2007 FSK: 18/**90 Min.**

4.40 Wichita Western, USA 1955. Mit Joel McCrea, Lloyd Bridges FSK: 6/**78 Min.**

KRIMISERIE

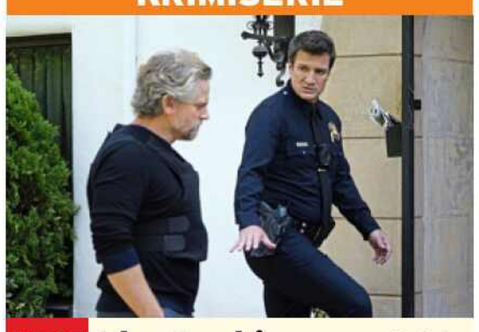

20.15 The Rookie OV DD51 (1/7)
USA 2018. Hollywood auf Streife. Mit Alyssa Diaz – Bishop und Nolan (Nathan Fillion, r.) werden vom Sergeant Grey verdonnert, den Starregisseur Payne (Jonno Roberts) mit auf Streife zu nehmen.

21.00 S.W.A.T. OV DD51 ⊠ (1/6+7) Actionserie, USA 2017
Undercover-Einsatz / Der rechte Weg. Mit Lina Esco – Hondo verdrängt seine Bedenken wegen Jims Draufgängertum und gibt dem Neuling einen Job: Er soll einen Hehlerring für Luxuskarossen ausheben.

22.30 Navy CIS OV ⊠ (8/10–12) Krimiserie, USA 2010. Der Zeuge / Schiffe in der Nacht / Nichts fragen, nichts sagen. Mit Mark Harmon

0.45 9-1-1: Lone Star OV DD51 ⊠ (3/13+14) Dramaserie, USA 2022. Das Rätsel der Sphinx / Impulskontrolle

2.10 START Young Rock OV DD51 (2/2–5) 12-tlg. Comedyserie, USA 2022. Vater sondergleichen / Seven Bucks / Es liegt dir im Blut / Alles im Griff

3.40 Die Wespe DD51 (1/4) Comedyserie. Double Trouble

4.30 Psych OV (1/6–8) Krimiserie, USA 2006. Bis 6.40

FANTASYSERIE



20.15 House of the Dragon
(2/1) USA 2024 OV DD51 ⊠
Ein Sohn für einen Sohn – Rhaenyra ringt mit dem Tod ihres Sohnes – bis sie einen folgenschweren Entschluss fasst. Alicent (Olivia Cooke) fürchtet, dass der Kleine Rat unter Aegon sie in einen unerbittlichen Krieg führen könnte.

21.15 House of the Dragon (2/2) Fantasyserie, OV DD51 ⊠
USA 2024. Rhaenyra die Grausame – Otto Hohenturm macht Rhaenyra für den Mord verantwortlich, um die Öffentlichkeit gegen sie aufzubringen.

22.25 House of the Dragon (2/3–5) Fantasy- OV DD51 ⊠ serie, USA 2024. Die Brennende Mühle / Der Rote und der Goldene Drache / Der Prinzregent – Nach einer blutigen Schlacht zwischen dem Haus Bracken und dem Haus Schwarzhain droht eine Ausweitung des Krieges.

1.30 House of the Dragon OV (2/6–8) Das gemeine DD51 ⊠ Volk / Die Rote Saat / Die Königin, die stets eine war

5.25 START Sharp Objects OV DD51 ⊠ (1/1) 8-tlg. Mysteryserie, USA 2018. Vanish

ACTIONKOMÖDIE

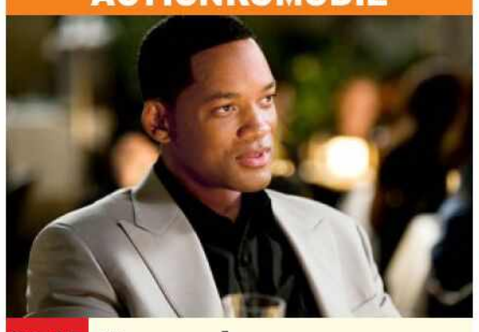

20.15 Hancock – Extended Cut OV DD51
USA 2008. Mit Charlize Theron, Jason Bateman, Eddie Marsan – Regelmäßig hinterlässt Hancock (Will Smith) bei seinen Rettungsaktionen eine Spur der Verwüstung hinter sich. Bei den Einwohnern von Los Angeles ist der Superheld deshalb nicht sonderlich beliebt. Der PR-Profi Ray will das jetzt ändern. FSK: 12/**99 Min.**

21.55 House of the Dragon (1/5+6) Serie, USA 22 OV ⊠
Wir erleuchten den Weg / Die Prinzessin und die Königin – König Viserys und seine Tochter Rhaenyra verhandeln mit dem Haus Velaryon. Königin Alicent sucht die Wahrheit über Prinzessin Rhaenyra, und Prinz Daemon besucht seine Frau im Grünen Tal.

0.05 Dune: Prophecy OV DD51 (1/1+2) Sci-Fi-Serie, USA 2024. Die verborgene Hand / Zwei Wölfe

2.10 Sin City Murders OV (5+6) Der Garagenmord / Die Casino-Überfälle

3.35 The Good Doctor OV DD51 (1/10+11) Serie, USA 2017
Freiheit oder Tod / Auszeit

TV-KRIMI



20.15 München Mord: Das Kamel und die Blume
D 2021. Mit Alexander Held – Bei einer Gasverpuffung in einem Schrebergarten kommt Vereinsvorsteher Thorsten Haber ums Leben. Als sich herausstellt, dass die Gasleitung manipuliert wurde, haben es die Kommissare Schaller, Angelika Flierl (Bernadette Heerwagen) und Neuhauser (Marcus Mittermeier) mit einem handfesten Mord zu tun. FSK: 12/**89 Min.**

21.45 START Die Rosenheim-Cops (17/1+2) 24-tlg. Krimiserie, D 17. Der tote Fisch / Geld ist tödlich – Starkoch Marcel wurde an seinem Arbeitsplatz in einem Nobelrestaurant mit einem gefrorenen Lachs erschlagen.

23.20 Die Rosenheim-Cops (17/3–5) Musik bis zum Schluss / Selbst ist die Frau / Der Fall der Felle – Der Volksmusikstar Rosi Anschütz wurde erschossen. Erste Ermittlungen führen die Kommissare zum Ehemann Fred Anschütz.

1.45 Die Rosenheim-Cops (17/6–9) U. a.: Der Cocktailkönig von Rosenheim / Mord mit Verspätung

PRIMETIME 20 SA 22 NACHTS

Sky Cinema-Paket Altersempfehlungen: 3 ab 3 Jahren
! Letzte Ausstrahlung **Serieninfo: Sendungs- o. Folgentitel (1/2) = 1. Staffel / 2. Folge** **HD** auch in HDTV empfangbar, nicht in allen Kabelnetzen verfügbar

MORGENS 14 20 15 NACHTS SA

sky crime

5.15 **Ermittler!** (7–9)
6.50 **Der Teufel spricht** ⊠ (1–6) U. a.: Falsche Fährte / Gnadenlos / Ein schmutziges Geheimnis / Blutlinien
11.30 **Der Teufel spricht** Reihe, USA 2019 ⊠ (1–3) Mord auf Tonband / Ohne Reue / Botschaft aus dem Jenseits
13.50 **Mord: Die Jagd nach der Wahrheit** ⊠ Dokureihe, GB 2023 (7–10) Chris Gregg / John Willits / Tedd Betts / Jim Engen
17.20 **Charmed to Death: Zu Tode verzaubert** ⊠ Dokureihe (1+2) Das mörderische Telefonat / Tödliche Injektion
18.45 **Charmed to Death: Zu Tode verzaubert** ⊠ (3+4) Der Wolf im Schafspelz / Mörderische Liebe – Eine Frau verliebt sich in einen gesuchten Vebrecher.

DOKUREIHE



20.15 **Smiley Face Killers: Die Jagd nach Gerechtigkeit**
USA 2019 (3+4) Will Hurley / Brian Welzien – Das Team reist nach Boston, um den Tod des Will Hurley (o.) zu untersuchen. Seine Freundin hat kurz vor seinem Verschwinden mit ihm gesprochen.
21.45 **Murder in the Family** (1/5+6) Woody Harrelson / Dave Navarro
23.25 **Black Widow – Männer im Netz einer Mörderin** ⊠ Dokureihe, GB 2024 (3)
0.20 **Eltern unter Verdacht – Das Verschwinden des Steven Clark**

sky documentaries

6.25 **Die Schwarze Renaissance in Italien** Dokufilm, It 2022 90 Min.
8.00 **Border Security: America's Front Line** In Chicago vergisst ein Ehepaar, den mitgebrachten Schmuck beim Zoll anzumelden.
10.30 **Border Security: America's Front Line**
13.05 **Motorway Cops – Verkehrssünder im Visier** (1–4) Sullivan ⊠ verfolgt mit weiteren Streifenwagen einen Fahrer, der sich weigert anzuhalten. Die Jagd geht schließlich zu Fuß mit Hunden weiter. Waddington gerät in einen Streit.
16.25 **Women Who Rock** Show (1/3+4)
18.30 **Ride with Norman Reedus** Reihe New Mexico – White Sands / Hawaii – Big Island / Mein New York

DOKUFILM



21.00 **Der Alpinist**
USA 2021 – Der kanadische Kletterer Marc-André Leclerc (o.) wagt sich allein und ohne Seil an die schwierigsten Wände. Er scheut nur eins: das Rampenlicht. Nun gibt der Film Einblicke in seine aufregende Abenteuer.
22.30 **Kroos** Dokufilm, D 2019. Regie: Manfred Oldenburg 115 Min.
0.30 **Ride with Norman Reedus** Dokusoap New Mexico – White Sands / Hawaii – Big Island / Mein New York
2.50 **How to Survive a Pandemic** Dokufilm, USA 2021 106 Min.

sky nature

6.50 **Hunde mit außergewöhnlichen Jobs** (1+2) Sanitäter / Lebensretter
8.30 **Animal Park: Zoo-Geschichten aus Longleat** Dokureihe, GB 2019 (9–12)
11.45 **Animal Park: Zoo-Geschichten aus Longleat** Dokureihe, GB 2019 (13–15)
14.10 **Animal Park: Zoo-Geschichten aus Longleat** Dokureihe, GB 2020 (1–3)
16.35 **Mein bester tierischer Freund** Reihe (1–3) Sammi, Rose und Casey / Bandit, Max und George / Spud, Digger und Tommy – In Kalifornien hilft Spinne Rose ihrer Freundin Tiana dabei, ihre Angst vor dieser Tierart zu überwinden.
19.20 **Mein bester tierischer Freund** (4) Toto, Banksi und Lucy

DOKUREIHE



20.15 **Mountain Vets: Einsatz in Nordirland**
GB 22 (6) – Nigel stellt bei Kuh Florence eine besorgniserregende Wucherung fest. Kann der Tierarzt dem beliebten Paarhufer helfen? Gillian (o.) führt eine OP an Hund Bailey durch, um ihn wieder vermitteln zu können.
21.15 **Schimpansen im Kongo mit Jane Goodall** Reihe (3+4) Making Friends / The Big Move
23.05 **Wurzeln des Lebens**
23.55 **Terra X: Eine Erde – viele Welten** (1+2)
1.30 **Terra X: Faszination Wasser...** Reihe (1)

DISCOVERY CHANNEL HD

6.05 **Border Control – Spaniens Grenzschützer**
6.30 **Die Aquarium-Profis** START Dokureihe, USA 2017 U. a.: Shark Byte / Tank of Jericho / Alyssa's Charmed Tank
11.00 **Die Aquarium-Profis** U. a.: Panama City Beach Tank / Wyclef's Tank Is Ready, or Not?
14.05 **Outback Opal Hunters – Edelsteinjagd in Australien** Dokusoap. Diebe in der Nacht / Verletzt, verirrt, verloren / Der deutsche Nachbar / Das Ende der Saison
17.10 **Outback Opal Hunters – Edelsteinjagd in Australien** Dokusoap. Schürfen für die Rente / Ein Mann sieht rot / Neustart
19.25 **Edelsteinjagd in Australien** Dokusoap, Aus 21. Ein nachhaltiger Misserfolg

DOKUSOAP



20.15 **Naked Survival: Castaways**
USA 23. Fremde Früchte – Patrick hat am Strand ein Leistenkrokodil entdeckt. Das Reptil könnte seinem Team (o.: Heather) jede Menge Fleisch liefern. Aber mit den Raubtieren ist nicht gut Kirschen essen.
21.00 **Mud Madness – Die Schlamm-Racer** Hi Josh, bye Josh
21.45 **Sommer, Sonne, Strand ... und noch mehr Haie!** Doku
22.35 **Air Jaws: Top Gun Sharks** Doku
23.20 **Caught! – Die Kamera sieht alles** Reihe
0.10 **SOS Sydney** Doku

THE HISTORY CHANNEL

5.00 **The Proof is Out There**
5.40 **Das Unerklärliche mit William Shatner** Reihe
7.15 **Ancient Aliens** Reihe Die Top Ten der UFOs
8.00 **Die SS – Macht und Mythos** U. a.: Terro
10.45 **Der erste Luftkrieg** U. a.: Die Geburt der Militärflughäfen / Die Schlacht beginnt
14.20 **Der erste Luftkrieg** Reihe, USA 2021. Der Kampf der Fliegerasse
15.15 **Europas Mythen und Kreaturen** Dokureihe, GB 2017. Helden und Schurken / Die Angst vor dem Unbekannten / Kriegslegenden
17.45 **Europas Mythen und Kreaturen** Dokureihe Liebe und Verrat / Die Macht der Mythen / Faszination Jenseits – Die Liebesbeziehung von Tristan und Isolde bedrohte das Schicksal ihres Königreichs.

DOKUREIHE



20.15 **Mission UFO-Jagd**
Kan 2023. Die mysteriöse Holzkiste – In Jordanien wird Jeremy McGowan (o.) von der Air Force beauftragt, eine Holzkiste zu bewachen. Er sieht ein schimmerndes Licht über der Kiste und ein Flugzeug, das ein Flugmuster wiederholt.
21.05 **Mission UFO-Jagd** Reihe. U. a.: Der verschwundene Junge / Skinwalker in Virginia
0.25 **Mission UFO-Jagd** Geheime Supersoldaten / Der grüne Nebel / UFO-Luftkampf
2.55 **Europas Mythen und Kreaturen** Dokureihe

CRIME+ INVESTIGATION

7.10 **The First 48** Dokureihe
8.00 **Expert Witness**
8.30 **Rätselhafte Kriminalfälle der Geschichte**
11.50 **Der letzte Klick – Tödliche Online-Begegnungen** Dokureihe
12.15 **Angeklagt – Zwischen Schuld und Unschuld** Freund oder Feind / Mord oder Notwehr
13.55 **Angeklagt – Zwischen Schuld und Unschuld** Dokureihe, USA 2021 Selbstjustiz oder Justiz / Misshandlung oder Trauma
15.35 **Expert Witness – Forensiker auf Spurensuche** Dokureihe Kunst oder Fälschung
16.05 **Dead to me – Der Familie entrissen** Kamila Ahmad / Jack Sepple / Thomas Nutt / Ian Bennett
19.25 **24 Stunden bis zum Mord** Dokureihe, Kan 2022. Leiche im Koffer

KRIMISERIE

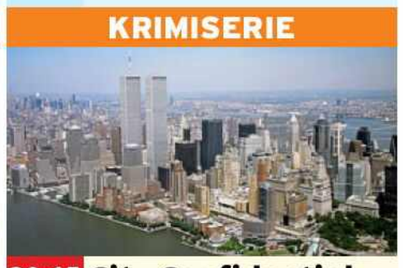

20.15 **City Confidential – Verbrechen nebenan**
USA 2021. Homophober Serienkiller – New York City (o.) gerät ins Visier eines Serienmörders, der es auf die schwule Community abgesehen hat.
21.05 **City Confidential – Verbrechen nebenan** Kleinstadt-Geheimnisse
21.55 **Protokolle des Bösen** Michaela May spielt den Todesengel / Fritz Wepper spielt die Bestie
22.55 **Ich überlebte! Deutsche Schicksale** Doku
23.45 **24 Stunden bis zum Mord** Dokureihe
0.30 **Bloodline Detectives**

BEATE UHSE TV HD

20.15 **Tat & Wahrheit** ⊠ (54) Erotikserie. Zazie Skymm & Amaris
20.35 **Lesbenträume** ⊠ (1)
21.05 **Berlin 24h Sex** ⊠ (4/2)
21.25 **Love Shopping** ⊠ TV-Erotik, F 2021. Mit D. Marguet FSK: 18/70 Min.
22.35 **Santa holt die Rute raus** TV-Erotik, Tschechien / NL 23. Mit Veronica Leal FSK: 16/65 Min.
23.40 **Zaubereien** TV-Erotik, Kan / Tschechien 23. Mit A. Reece FSK: 18/70 Min.
0.50 **Der Voyeur 6** TV-Erotik, Kan 2023. Mit Tommy Pistol FSK: 18/85 Min.
2.15 **XConfessions** START Erotikserie, Span 2023
2.35 **Die Geheimnisse von Onyx Ridge 1** TV-Erotik, Kan / USA 2022. Mit Sofi Ryan FSK: 18/75 Min.
3.50 **Geile Nannys** TV-Erotik, Kan 2021 FSK: 18/115 Min.

MOTORVISION+

6.00 **Legends Cars National Championship**
8.40 **FIM Sidecarcross World Championship** U. a.: GP von Alqueidao Torres Novas, Portugal / GP von Heerde, Niederlande / GP von Plomion, Frankreich / GP von Kramolin, Tschechische Republik / GP von Danzig, Polen / GP von Lommel, Belgien
19.00 **Nascar Cup Series**
20.00 **IMSA Sportscar Championship** Acura Grand Prix of Long Beach, Long Beach Street Circuit
21.50 **Rallycross: Belgische Meisterschaft** Runde 6 & 7 & 8 / Spa Rally
22.45 **BTRDA Rallycross**
23.40 **Tour European Rally Historic**
0.05 **Tour European Rally**

CARTOON NETWORK

7.05 **Gumball** 7 Animation
8.00 **Die heldenhafte Reise des tapferen Prinz Ivandoe** 6 Trickserie
8.25 **Hero Inside** Animation
8.55 **We Bare Bears** 6
9.45 **Looney Tunes Cartoons** 6 Trickserie
10.05 **Tiny Toons Looniversity** 6 Trickserie
10.25 **Gumball** 7 Animation
11.15 **Teen Titans Go!** 8
11.50 **Teen Titans Go!** 8 (4/1) START 52-tlg. Animationsserie, USA 2016
12.00 **Craig of the Creek – Im Wald der Abenteuer** 6
12.45 **Tiny Toons Looniversity** 6 Trickserie
13.10 **Looney Tunes Cartoons** 6 Trickserie
13.40 **Bunnicula** 8 Trickserie
14.05 **Gumball** 7 Animation
14.30 **Scooby-Doo! Durchgeknallt im All** Zeichentrick, USA 15 FSK: 6/70 Min.
15.50 **Craig of the Creek – Im Wald der Abenteuer** 6 Animationsserie
16.40 **Looney Tunes Cartoons** 6 Trickserie
17.10 **Gumball** 7 Animation
18.00 **Tiny Toons Looniversity** 6 Trickserie
18.20 **Craig of the Creek – Im Wald der Abenteuer** 6 Animationsserie
18.55 **We Bare Bears** 6
19.20 **Teen Titans Go!** 8
20.05 **Gumball** 7 Die Liste / Der Deal / Die Warteschlange / Das Singen
20.50 **Craig of the Creek – Im Wald der Abenteuer** 6 Animationsserie
21.15 **Teen Titans Go!** 8
22.00 **Gumball** 7 Animation
22.25 **Winter-Marathons: Uncle Grandpa** 8
22.45 **Adventure Time** 8
23.30 **Steven Universe** 6
0.15 **Regular Show** 8

CARTOONITO

6.00 **Mr. Bean** 7 Trickserie
6.55 **Grizzy und die Lemminge** 6 Animation
8.00 **Batwheels** 6 Trickserie
8.25 **Bugs Bunnys Baumeister** 5 Trickserie
8.55 **Lucas, die Spinne** 4
9.30 **Grizzy und die Lemminge** 6 Animation
12.30 **Batwheels** 6 Trickserie
12.55 **Mr. Bean** 7 Trickserie
14.00 **Baby Looney Tunes** 4
14.20 **Bugs Bunnys Baumeister** Trickserie
14.50 **Lu & die Krabbelbande – Shorts** 4 Trickserie
15.00 **Batwheels** 6 Trickserie
15.20 **Hier kommen die Batwheels** 6 Animation
15.30 **Lucas, die Spinne** 4
16.00 **Tom und Jerry Show** 6
16.55 **Mr. Bean** 7 Trickserie
17.40 **Hier kommen die Batwheels** 6 Animation
17.50 **Grizzy und die Lemminge** 6 Animation
19.00 **Tom und Jerry Show** 6 Trickserie. Die Salbe / Der Hochzeits-Albtraum / Der Splitter / Ein mysteriöser Fall
19.30 **Tom & Jerry in New York** 6 Trickserie, USA 2021. Katzenhaare / Schscht / Traumlied / Glückspenny
19.55 **Mr. Bean** 7 Trickserie, GB 2016. Teddy auf Reisen / Der Roboter / Leckeres Eis / Die Geburtstagsparty / Der Garten-Wettbewerb
20.55 **Grizzy und die Lemminge** 6 Animation
21.50 **Bugs Bunnys Baumeister** Trickserie
22.00 **Batwheels** 6 Trickserie
22.50 **Bugs Bunnys Baumeister** 5 Trickserie
23.45 **Mr. Bean** 7 Trickserie
0.40 **Flipi und die Pilzlinge** 3 Animation

genial gelungen geht so grausig OO Zweikanal Dolby Surround 5.1 Dolby Digital SW schwarz-weiß UT Untertitel Bildbeschreibung für Sehbehinderte
OnDemand Verfügbar bei Sky On Demand oder in der Mediathek des jeweiligen Senders OmU Original mit Untertiteln **HD** auch in HDTV empfangbar ⊠ Jugendschutz-Vorsperre

sky replay

5.20 The Wire OV ⊠ (4/3+4) Blut im Klassenzimmer / Friedensbemühungen
7.20 Diese Ochsenknechts
10.55 Amanda Seales: I be knowin' OV Show, USA 2019
11.55 Amy Schumer: Live at the Apollo Show
12.55 Unser Hof – Mit Cheyenne und Nino Winter
13.50 Unser Hof – Mit Cheyenne und Nino Dokusoap. Frühling / Sommer / Herbst
16.30 Unser Hof – Mit Cheyenne und Nino – Cheyenne und Nino gehen auf den größten Bauernball Europas und starten ein Projekt: Sie wollen zwei Rinderrassen kreuzen.
18.20 Unser Hof – Mit Cheyenne und Nino Dokusoap – Cheyenne und Nino staunen über die größte Wagyu-Versteigerung Japans.

UNIVERSAL TV HD

7.35 Ich – Einfach unverbesserlich 2 OV UT Animation, USA 13 **94 Min.**
9.15 Quatermain und der Schatz des König Salomon (1+2) OV 2-tlg. TV-Abenteuer, USA 03. Mit P. Swayze FSK: 12 **180 Min.**
12.15 Die Bourne Identität Actionthriller, OV UT ⊠ D / USA 02 FSK: 12/**113 Min.**
14.15 Die Bourne Verschwörung OV UT ⊠ Actionthriller, D / USA 04. Mit M. Damon FSK: 12/**95 Min.**
16.00 Das Bourne Ultimatum OV UT ⊠ Actionthriller, USA / D 07. Mit Julia Stiles FSK: 12/**102 Min.**
17.55 Das Bourne Vermächtnis OV UT ⊠ Actionthriller, USA 2012 Mit Jeremy Renner – Ein Experiment des US-Geheimdienstes, das an Agenten durchgeführt wurde, ist nicht mehr kontrollierbar. FSK: 12/**130 Min.**

WARNER TV COMEDY HD

5.15 Die Nanny (5/1) Serie
5.40 The Middle (4/18+19)
6.30 Die Nanny (4/8–13)
9.10 Die Nanny (4/14–19)
11.50 Critters 2 – Sie kehren zurück Sci-Fi-Komödie, USA 1988 FSK: 16/**82 Min.**
13.15 The Big Bang Theory (1/5+6) Die andere Seite der Krawatte / Das Mittelerde-Paradigma
14.05 The Big Bang Theory (1/7–12) Comedyserie
16.25 Young Sheldon (5/1–5) U. a.: Herzrasen und Gewissensbisse / Der Abend in der Bar und die gottlosen Zwillinge / Sisyphos und Lollipop / Ein Waschsalon und ein Geheimnis
18.20 Young Sheldon (5/6–10) Comedyserie U. a.: S-E-X und der Teddybär-Trick / Die verhängnisvolle Brücke und das verdrehte Knie / Der Großkanzler und der Sündenpfuhl

WARNER TV SERIE HD

5.00 NTSF:SD:SUV (1/4)
5.15 Unsere kleine Farm (3/6+7) Serie, USA 1976
6.55 Hudson & Rex (6/1–4) U. a.: Das Geisterschiff / Ein glorreicher Rex
10.05 Hudson & Rex (6/5–8) Der Tote im Park / Die wahren Reichtümer / Wer ist François Duval? / Neue Aufgaben
13.15 Blindspot (4/18–22) Serie, USA 2019. Familie / Dämonen der Vergangenheit / Rache! / Helios / Unter Druck
17.05 Blindspot ⊠ (5/1) Serie, USA 2020. Verkehrte Welt – Madeline hat Jane und ihr Team in ihrem Unterschlupf in Island aufgespürt. Sie befiehlt einen Drohnenangriff auf die Hütte.
17.55 Navy CIS (18/1–3) Serie, USA 2020. U. a.: Die rechte Hand / Der Beginn einer wunderbaren Freundschaft

13TH STREET HD

5.05 Law & Order: Special Victims Unit OV (8/14–17) Serie, USA 07
8.05 Law & Order: Special Victims Unit OV ⊠ (8/18–22) Serie, USA 07
11.55 Law & Order: Special Victims Unit START OV ⊠ (9/1–4) 19-tlg. Krimiserie, USA 2007. U. a.: Gespalten / Avatar
14.55 Law & Order: Special Victims Unit OV ⊠ (9/5–7) Serie, USA 2007 Kriegsethik / Meisterwerk / Erblindet
17.10 Law & Order: Special Victims Unit OV ⊠ (9/8+9) Krimiserie, USA 2007. Bruderliebe / Vaterschaft
18.45 Law & Order: Special Victims Unit OV ⊠ (9/10+11) Krimiserie, USA 2007. Eingeschüchtert / Respekt – Ein 15-jähriges Mädchen aus Nigeria wird tot aus dem East River gefischt.

SYFY HD

5.15 Akte X OV ⊠ (7/1) Mysteryserie. Böse Zeichen
6.00 Akte X OV ⊠ (6/4–8) Dreamland (1+2) / Die Geister, die ich rief / Zeit der Zärtlichkeit / Der Regenmacher
10.00 Akte X OV ⊠ (6/9–13) Mysteryserie. S.R. 819 / Tithonus / Zwei Väter / Ein Sohn / Aqua Mala
14.00 Stargate Atlantis OV (4/1+2) Serie. Verloren im All / Rettungsleine
15.35 Stargate Atlantis OV (4/3–5) Serie. Das Wiedersehen / Doppelgänger / Reisende
18.00 Die Mumie OV UT ⊠ Abenteuer, USA 1999 – In einer ägyptischen Totenstadt geht ein Team auf Schatzsuche. Da erwacht die Mumie des Hohepriesters Imhotep zum Leben und sinnt auf Zerstörung. FSK: 12/**120 Min.**
20.00 SYFY Inside Reihe (7)

MORGENS 14

ABENTEUERSERIE



20.15 La Brea OV UT (1/1) START 10-tlg., USA 2021. Hinab in eine andere Welt – In L. A. bildet sich ein gigantisches Loch im Boden. Eve (Natalie Zea) und ihr Sohn Josh werden in die Sinkhöhle hinabgerissen – und landen in einer prähistorischen Welt.
20.55 La Brea OV (1/2–5) Tag 2 / Jagdzeit / Besuch aus der Gegenwart / Geheimnisvolle Festung
23.55 Die Wespe UT (1/1–6) START 6-tlg. Serie, D 2021 Perfect Game / Bulls Eye / Check Out / Double Trouble / Sudden Death / High Finish
2.50 La Brea OV UT (1/1–4)

ACTIONTHRILLER



20.15 Jason Bourne USA 2016 OV UT ⊠ – Jason Bourne (Matt Damon) hat seine Erinnerung wiedererlangt und fordert Antworten. Kurz vor ihrem Tod spielt ihm seine Ex-Kollegin in Athen geheime Infos über ein Programm der CIA zu. Der CIA-Direktor Dewey will Bourne unschädlich machen. FSK: 16/**118 Min.**
22.15 E.T. – Der Außerirdische OV UT Sci-Fi, USA 1982. Mit Henry Thomas FSK: 6/**115 Min.**
0.10 Die Bourne Identität Actionthriller, OV UT ⊠ D / USA 2002. Mit Matt Damon FSK: 12/**113 Min.**

KOMÖDIE



20.15 Kevin – Allein zu Haus USA 1990. Mit Joe Pesci – Kevins (Macaulay Culkin) Familie ist verreist und hat ihn vergessen. Allein zu Hause muss der Junge zwei Einbrecher vertreiben. FSK: 12/**95 Min.**
21.55 How I Met Your Mother (3/1–5) Serie, Der Adonis / Wir sind nicht von hier / Angst vorm Dreirad / Kleine Jungs / Irre heiß
23.55 How I Met Your Mother (3/6–11) U. a.: Das bin nicht ich
2.15 Kevin – Allein zu Haus Komödie, USA 1990 FSK: 12/**95 Min.**

ACTION



20.15 Until Death ⊠ USA / D 2006 – Der Cop Stowe (Jean-Claude Van Damme, l.) steht unter Korruptionsverdacht. Nach einer Schießerei fällt er ins Koma. Als er wieder aufwacht, will er seine „Geschäftspartner" aus dem organisierten Verbrechen zu Strecke bringen. FSK: 18/**103 Min.**
21.55 Navy CIS (18/1–3) U. a.: Die rechte Hand / Der Beginn einer wunderbaren Freundschaft
0.15 Until Death Action, USA / D 2006. Mit Selina Giles FSK: 18/**103 Min.**
2.00 SEAL Team (6/1–3)
4.15 NTSF:SD:SUV (1/5)

KRIMISERIE

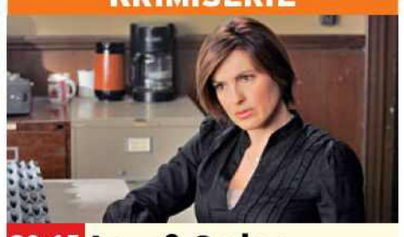

20.15 Law & Order: Special Victims Unit OV ⊠ (9/12+13) USA 2008. Folter / Verdorben – Im Central Park werden zwei Leichen im Jogginganzug gefunden. Benson (Mariska Hargitay) und die FBI-Agentin Cooper von der Verhaltensanalyseeinheit BAU ermitteln.
21.45 Law & Order: Special Victims Unit OV ⊠ (9/14–16) Eizelle / Ausgeliefert / Doppelleben
0.00 Law & Order: Special Victims Unit OV ⊠ (9/17–19) Serie, USA 08
2.10 Law & Order: Special Victims Unit START OV (10/1–4) 22-tlg. Serie, USA 08

SCI-FI



20.15 Planet der Affen: Prevolution OV UT USA 2011. Mit Freida Pinto – Der Wissenschaftler Will Rodman (James Franco, r.) erprobt ein Alzheimer-Medikament an Laboraffen. Als das Projekt abgebrochen werden muss, nimmt er den Schimpansen Caesar (Andy Serkis) mit nach Hause. FSK: 12/**105 Min.**
22.00 Saber Rider 8 OV (1/10) Das Schloss der Nebelberge
22.25 Stargate: SG-1 OV (6/11+12) Sci-Fi-Serie U. a.: Prometheus
0.00 Stargate: SG-1 OV (6/13–19) Sci-Fi-Serie

2015 SA NACHTS

NICK TOONS

5.00 SpongeBob 6 Trick
6.45 Zokie of Planet Ruby 6
7.50 Bei den Louds 6 Trick
9.05 Die Abenteuer der Teenage Mutant Ninja Turtles 9 Trickserie
9.30 Cosmo & Wanda 6
10.15 ALVINNN!!! und die Chipmunks 6 Trick
11.05 Schere, Stein, Papier 8
11.55 Die Casagrandes 6
13.00 SpongeBob 6 UT Trick
14.20 Cosmo & Wanda 6
15.00 Die Abenteuer der Teenage Mutant Ninja Turtles 9 Trickserie
15.25 SpongeBob 6 U. a.: Ein Platz für Haustiere / Liebe unter Verschluss / Der geschwätzige Gary / Clown-Kummer / Freie Fahrt / Opa Patrick / Kleine Freunde
17.00 Die Abenteuer der Teenage Mutant Ninja Turtles 9 Trickserie
17.25 Die Casagrandes 6 UT
18.15 Zokie of Planet Ruby 6 Trickserie. U. a.: Das Vermieterpferd
19.00 SpongeBob 6 PL-1413 / Die Hummel-Gelee-Fehde / Blasenboote / Verbrecher aus Mitgliedschaft / SpongeBob Kopiekopf / Verkauft! / Schmu und Geschick
20.25 Die Abenteuer der Teenage Mutant Ninja Turtles 9 Trick, USA 2024. Raphi geht baden
20.50 Die Casagrandes 6 UT Carlos X / Auf den Hund gekommen / Willkommen im Club / Freier Tag mit Hindernissen
21.35 SpongeBob 6 UT Trick
22.25 ALVINNN!!! und die Chipmunks 6 Trick
23.20 Teenage Mutant Ninja Turtles 8 Trickserie
0.30 Avatar 8 Trickserie

AXN WHITE HD

5.30 Sanditon (3/5+6)
7.20 Candice Renoir (2/7–9) Krimiserie, F 2014. Man kann nur geben, was man hat / Wer die Rose liebt, erträgt auch ihren Dorn / Schweigen ist Gold
10.05 Sanditon (2/2–6) Dramaserie, GB 2022
14.40 Sanditon (3/1–4) Dramaserie, GB 2023 – Charlotte reist zu Georgianas 21. Geburtstag an. Die Freunde fragen sich, ob Charlottes Verlobter Ralph wirklich eine gute Wahl ist.
18.25 Sanditon (3/5+6) Dramaserie, GB 2023 – Sir Edward schreibt Alexander, dass er mit Augusta nach Schottland gehen werde, um sie gegen den Willen Alexanders zu heiraten.
20.15 Sinn und Sinnlichkeit Drama, USA / GB 1995 Mit Emma Thompson, Kate Winslet – Nach dem Tod des Vaters sind die Dashwoods verarmt. Das zwingt die Töchter Elinor und Marianne dazu, sich nach reichen Ehegatten umzusehen. FSK: 6/**130 Min.**
22.25 Ladies in Black Komödie, Aus 2018 Mit Julia Ormond – Für Lisa eröffnen sich ganz neue Perspektiven, als sie 1959 beginnt, in einem Luxuskaufhaus zu jobben. **110 Min.**
0.15 Murdoch Mysteries (7/6) Krimiserie, Kan / GB 13. Murdochophobia
1.00 Murdoch Mysteries (3/6) Der Meisterdieb
1.45 Call the Midwife – Ruf des Lebens (11/2)

AXN BLACK HD

5.15 Almost Paradise (2/10) Actionserie
5.30 StartUp ⊠ (3/2+3)
6.55 Kung Fu Hustle Actionkomödie, HK / China 2004. Mit Stephen Chow FSK: 12/**95 Min.**
8.35 Hellboy Fantasyaction, USA 2004. Mit Ron Perlman FSK: 12/**110 Min.**
10.35 Fäuste – Du musst um dein Recht kämpfen ⊠ Action, USA 1992. Mit J. Marshall FSK: 16/**98 Min.**
12.15 Spider-Man: Far from Home Fantasyaction, USA / Tschechien / Aus / Kan / It 2019. Mit Tom Holland FSK: 12/**125 Min.**
14.25 Karate Kid Action, USA 1984. Mit Ralph Macchio FSK: 12/**117 Min.**
16.30 Karate Kid II – Entscheidung in Okinawa Action, USA 1986. Mit R. Macchio FSK: 12/**108 Min.**
18.20 Karate Kid III – Die Letzte Entscheidung Action, USA 1989. Mit R. Macchio FSK: 12/**112 Min.**
20.15 Yellowstone ⊠ (5/12) Westernserie, USA 2024. Mutprobe. Mit Wes Bentley, K. Costner – Kayce trifft eine mutige Entscheidung. Rip bittet einen Freund in Texas um Hilfe.
21.05 Yellowstone ⊠ (5/13+14) Westernserie Die Welt zu verschenken / Das Leben ist ein Versprechen
22.55 Jerry Maguire – Spiel des Lebens Komödie, USA 1996. Mit Tom Cruise FSK: 6/**135 Min.**
1.10 Spider-Man: Far from Home Fantasyaction, USA / Tschechien / Aus / Kan / It 2019. Mit Tom Holland FSK: 12/**125 Min.**

Sky Cinema-Paket ! Letzte Ausstrahlung
Altersempfehlungen: 3 ab 3 Jahren **Serieninfo:** Sendungs- o. Folgentitel (1/2) = 1. Staffel / 2. Folge Aktuelle Programminfos und -änderungen auf **www.tvdigital.de**

MORGENS 14 20 15 NACHTS SA

ROMANCE TV

9.20 **R. Pilcher: Die Braut meines Bruders** TV-Liebesfilm, D 2019 **88 Min.**
10.55 **Inga Lindström: Liebesreigen in Samlund** TV-Liebesfilm, D 2017 Mit Anja Knauer **88 Min.**
12.30 **Frühling: Das Geheimnis vom Rabenkopf** TV-Drama, D 2023. Mit S. Thomalla FSK: 6/**88 Min.**
14.00 **Das Traumschiff: Bahamas** TV-Reiseepisoden, D 23 FSK: 6/**89 Min.**
15.35 **Lilly Schönauer: Verliebt in einen Unbekannten** TV-Lovestory, Ö / D 2010 FSK: 6/**88 Min.**
17.10 **Neue Adresse Paradies** TV-Komödie, D 2013 Mit L. Tepe FSK: 12/**89 Min.**
18.40 **Praxis mit Meerblick: Willkommen auf Rügen** TV-Drama, D 17 – Die frühere Schiffsärztin Nora kann in der Praxis ihres Freundes auf Rügen neu anfangen. FSK: 6/**87 Min.**

TV-KOMÖDIE



20.15 **Einmal Sohn, immer Sohn**
D 18 – Eine Augen-OP zwingt Lilo (Christiane Hörbiger) eine Weile bei ihrem Sohn (Sebastian Bezzel) unterzukommen. Das passt der Schwiegertochter gar nicht. FSK: 6/**87 Min.**

21.45 **Schlaflos in Istanbul** TV-Komödie, D 14. Mit Tim Bergmann **90 Min.**
23.20 **Dora Heldt: Ausgeliebt** TV-Komödie, D 2013 Mit Julia Stinshoff **89 Min.**
0.55 **Lena Lorenz: Krank vor Sorge** TV-Drama, D / Ö 2023 FSK: 12/**89 Min.**
2.25 **L. Lorenz: Fels in der Brandung** TV-Drama, D / Ö 2023 FSK: 12/**89 Min.**

HEIMAT KANAL

8.45 **Die schöne Tölzerin** SW Heimatfilm, D 1952. Mit I. Cornelius FSK: 16/**95 Min.**
10.25 **Die Alm an der Grenze** Heimatfilm, D 1951. Mit R. Häussler FSK: 12/**90 Min.**
12.00 **Musikparade** Show
12.40 **Steiners Theaterstadl** Komödie, D 1988. Rififi in Dimpfelbach. Mit Rudi Decker FSK: 12/**71 Min.**
13.55 **Charleys Tante** Komödie, Ö 1963. Mit Peter Alexander FSK: 12/**84 Min.**
15.25 **Rote Lippen soll man küssen** Musikkomödie, Ö 63. Mit Johanna Matz, Peter Weck FSK: 6/**89 Min.**
17.00 **Lausbubengeschichten** Komödie, D 64. Mit Hansi Kraus FSK: 6/**96 Min.**
18.40 **Die schönsten Schlager aus der Hitparade** Show, D 23 – Die größten Schlager aus der Hitparade. Mit dabei sind u. a. Peggy March, Nicole, Roland Kaiser und Chris Roberts.

HEIMATFILM



20.15 **Die Christel von der Post**
D 56 – Christel (Gardy Granass) ist mit Horst verlobt. Als sein Freund (Claus Biederstaedt) zu Besuch kommt, gerät Christels Liebe ins Wanken. FSK: 12/**99 Min.**

21.55 **Piefke, der Schrecken der Kompanie** Komödie, D 1958. Mit Harald Juhnke, Rolf Weih **87 Min.**
23.20 **Das fröhliche Dorf** Komödie, D 55. Mit Carl Hinrichs FSK: 12/**84 Min.**
0.50 **Hoch drob'n auf dem Berg** Heimatfilm, D 1957 FSK: 6/**97 Min.**
2.25 **Schwarzwaldmelodie** Heimatfilm, D 1956. Mit G. Granass FSK: 6/**95 Min.**

NATIONAL GEOGRAPHIC HD

6.20 **Mayday** Dokureihe U. a.: Terror im Paradies / Titanic der Lüfte
10.10 **UFOs: Dem Unbekannten auf der Spur**
11.30 **Naturgewalten extrem – Ein verheerendes Jahr** Doku, USA 10
12.20 **Supersturm New York**
13.05 **2011 – Das Jahr der Tornados** Doku
13.55 **UFOs über Europa** Reihe, GB 2012. U. a.: Pilot Glimpses, UFO Norway, UK Criminal Investigation / Cyclist UFO, US Soldiers Discovery, Vence Files 1936
16.15 **UFOs über Europa** U. a.: Object Above Portugal Town, Military See Series Of UFO, Lights Across Vilage / A Thousand Objects Over Sweden, Pilot Circled By UFO, Mass Sighting-Italian Village
19.25 **Rückkehr nach Zaitun** Doku, China / USA 20

DOKUREIHE



20.15 START **Auf der Suche nach der perfekten Waffe**
GB 2007. Hiebwaffen – Stumpfe Schlagwaffen gehören zu den meist unterschätzten Waffen der historischen Schlachtfelder. Der Ex-Marine Monty Halls (l.) und der Archäologe Stuart Prior (r.) untersuchen ihre Entstehungsgeschichte.

21.05 **Family Guns – Waffen der Geschichte** Reihe. Vater & Sohn / Der Willys-Jeep
22.40 **Pablo Escobar: Ikone des Bösen** Porträt
23.25 **Jagd auf El Chapo**
0.15 **Salvatore Riina: Gefürchteter Mafiaboss**

NAT GEO WILD HD

5.35 **Flut in der Kalahari**
6.20 **Die gefährlichsten Raubtiere der Welt**
7.05 **Hunter Hunted**
7.55 **Königreich der Eisbären** Dokureihe
9.20 **Wildes Großbritannien** Dokureihe. Bergwelten / Wasserwelten / Leben an der Küste / Stadt und Land
12.25 **Prähistorische Raubtiere** Doku, USA 08 Der Monster-Hai / Der Terrorvogel / Das Killer-Schwein / Der Biss der Urzeitbestie
15.45 **Dr. Joya – Hautärztin der Tiere** Dokureihe, USA 2022 Tiny Tims Knötchen-Quiz / Bunter Hund
17.15 **Der unglaubliche Dr. Pol** Dokusoap, USA 2018. Ein Karibu kommt selten allein / Alles für die Katz! / Hundeansturm / Echte Not-Felle

DOKUSOAP



20.15 **Der unglaubliche Dr. Pol**
USA 2022. Huf-schraubereinsatz / Arbeits_tiere – Die Tierärzte behandeln einen kleinen Hund mit einem verletzten Auge und ein Pferd (o.: Szene), das von einem Lkw angefahren wurde.

21.45 **Heartland Docs – Die Tierarzt-Familie** Dokusoap. Unsere kleine Tierarztpraxis
22.30 **Launische Biester** Balzverhalten / Kindererziehung / Überleben
0.45 **Prähistorische Raubtiere** Doku, USA 08
4.05 **Alaskas tödlichste Jäger** Dokureihe

RTL CRIME HD

5.00 **Akte Mord – Ermittler auf Beweisjagd** U. a.: Notwehr oder Mord
7.15 **Miami Vice** (5/8–11) Todesspiel / Frucht des Giftbaums / Skorpion / Tod und Scheintod
10.25 **Alarm für Cobra 11** (10/7–10) Actionserie, D 2006. U. a.: Der letzte Coup / Das Versprechen
13.55 **Alarm für Cobra 11** (10/11) Serie, D 2006 Im Angesicht des Todes
14.45 **Renegade** (2/12–16) Serie, USA 1994. Zwei mal zwei Millionen / Tödliche Beute / Auf der falschen Seite des Zauns / In der Falle / Mörderischer Urlaub
18.45 **CSI: Miami** (2/21+22) Sabotage / Tödliche Reime – Am Strand von Miami zerschellt eine Cessna, die für Langstreckenflüge ausgelegt war und Chemikalien an Bord hatte.

KRIMISERIE



20.15 **CSI: Miami** (2/23) USA 2004. Spurensuche in New York – Als Laura Spelman von der Disco nach Hause kommt, findet sie ihre Eltern brutal ermordet vor. Horatio (David Caruso, l.) verspricht ihr, die Mörder ihrer Eltern zu finden.

21.00 **CSI:NY** (2/21–23) Serie. Tödliche Nähe / Die tote Meerjungfrau / Nahkampf
23.15 **CSI: Miami** (2/21–23) Krimiserie. Sabotage / Tödliche Reime / Spurensuche in New York
1.30 **Great Crimes & Trials**
2.00 **CSI: Den Tätern auf der Spur** (9/17–21)

RTL LIVING

8.20 **4 Hochzeiten und eine Traumreise** Dokusoap
9.10 **Das perfekte Dinner**
10.05 **Home Greek Home**
10.55 **Impossible Builds**
11.45 **Grand Designs: Der Weg zum Traumhaus**
12.35 **Nigellas Lieblingsrezepte** Dokureihe
13.05 **Jamies Superfood für jeden Tag** (1/4)
13.55 **Jamies Superfood für jeden Tag** (1/5)
14.45 **Jamie Oliver: Veggies**
15.35 **Jamies Wohlfühlküche**
16.25 **Cook clever mit Jamie**
17.20 **Shopping Queen** Reihe
18.05 **Zwischen Tüll und Tränen** D 2018 Güterloh: „Passion" / Haag: „Haus der Braut" / München: „Cecile"
18.55 **Nigellas Lieblingsrezepte** Dokureihe
19.25 **Jamies Superfood für jeden Tag** (1/6) Exotische Früchte, köstlicher Lachs und zartes Hähnchen

SHOW



20.15 **Grill den Profi**
D 2018 – Auf Spitzenkoch Ali Güngörmüs warten diesmal hochmotivierte Promis: Profitänzerin Ekaterina Leonova (o.), Schauspieler Oliver Wnuk und Moderatorin Gülcan Kamps wollen sich mit der Hilfe des Koch-Coachs Frank Buchholz an die Spitze kochen.

23.05 **Chefkoch TV** Show, D 2022. Christine, Makrina, Daniel & Michael. Motto: „Pasta"
23.55 **Zwischen Tüll und Tränen** Dokusoap
0.40 **Grill den Profi** Show
3.30 **Zwischen Tüll und Tränen** D 2018

RTL PASSION

5.10 **Alles was zählt** UHD (4610) Kalt erwischt
5.35 **GZSZ Classics** (4426) Familienserie, D 2010
6.00 **Alles was zählt Classics** (1689–1693) Serie
8.05 **Nikola** (5/11–13) Comedyserie, D 2001 Charade / Hände weg von meiner Tochter / Das Geständnis. Mit Mariele Millowitsch
9.25 **Nikola** (6/1+2) Comedyserie, D 2002. Das Date / Kampf der Geschlechter
10.20 **GZSZ Classics** (4422–4426) Familienserie
12.45 **Unter uns Classics** (4423–4427) Serie
15.05 **Alles was zählt Classics** (1689–1693) Serie
17.20 **Nikola** (6/2) Comedyserie, D 2002. Kampf der Geschlechter. Mit Mariele Millowitsch
17.50 **McLeods Töchter** (2/3) Familienserie, Aus 2002. Jagdfieber. Mit Lisa Chappell, J. Napier
18.35 **Buffy** (2/13) Serie Der Fluch der Zigeuner
19.25 **Heartland** (2/12) Serie Die Liebe siegt
20.15 NEU **Zamaana Deewana – Die Liebenden** Actionkomödie, Ind 95. Mit Jeetendra – Sundar machte Madanlal und Suraj zu erbitterten Feinden. Priya will sie durch ihre Kinder versöhnen. **162 Min.**
23.00 **Temptation Island – Versuchung im Paradies** Dokusoap, D 2021
23.55 **Buffy** (2/9–13) Die Rivalin / Das Ritual / Ted / Faule Eier / Der Fluch der Zigeuner
3.35 **Verbotene Liebe Classics** (4428) Serie, D 13

SAT.1 EMOTIONS

7.05 **Im Alleingang – Die Stunde der Krähen** TV-Drama, D 2012. Mit H. Jaenicke FSK: 6/**94 Min.**
8.40 **Im Alleingang – Elemente des Zweifels** TV-Drama, D 2013. Mit Roy P. Link FSK: 12/**94 Min.**
10.20 **Hannah Mangold & Lucy Palm – Tod im Wald** TV-Krimi, D 13. Mit Anja Kling FSK: 12/**93 Min.**
11.50 **Die Musketiere** (2/3+4)
13.50 **The Luminaries** (1/5+6) Serie. Astrologische Zwillinge / Vereint
15.40 **The Drew Barrymore Show** Talkshow
19.05 **Die dreisten Drei**
20.15 START **Das große Allgemeinwissensquiz** Show, D 2024 (1/1)
22.05 **The Late Show with Stephen Colbert** Show
1.30 **Die dreisten Drei**
2.30 **The Late Show**

GEO TELEVISION HD

10.45 **Die Reagan Show**
12.00 **Citizenfour** Dokufilm, USA / D / GB 14 **108 Min.**
13.50 **Der Nil** Dokureihe, F 21
14.50 **Die Suche nach Planet B** Dokufilm, USA 21. R.: Nathaniel Kahn **89 Min.**
16.25 **Von Pest bis Corona** Dokufilm, USA 20 **70 Min.**
17.40 **Unser Schlaf – Eine Wissenschaft für sich**
18.30 **Affen – unsere engsten Verwandten** Doku
19.25 **Angriff der Wikinger**
20.15 **Pompeji vor dem Untergang – Geschichte einer Schicksalsstadt** Doku
21.10 **Der Wilde Westen**
22.00 **Kulturschätze der Welt** Griechenland
22.50 **Diego Maradona** Dokufilm, GB 2019 **125 Min.**
1.00 **Die Epoche des Menschen** Dokufilm, Kan 2018 **83 Min.**

PRO 7 FUN HD

10.05 **Forsthaus Rampensau Germany** Dokusoap
11.40 **Saturday Night Live**
12.25 **Joko & Klaas gegen ProSieben** Show
14.25 **Drunk Parents** Komödie, USA 2019. Mit Alec Baldwin FSK: 12/**94 Min.**
16.05 **Bad Sitter** Komödie, USA 2011 FSK: 12/**79 Min.**
17.20 **Our Idiot Brother** Komödie, USA 2011. Mit Paul Rudd FSK: 6/**90 Min.**
18.45 **Grey's Anatomy** (20/8)
19.30 **Seattle Firefighters – Die jungen Helden** OV (7/8) Actionserie
20.15 **Dog – Das Glück hat vier Pfoten** Komödie, USA 2022. Mit Channing Tatum FSK: 12/**93 Min.**
21.55 **Jumanji: The Next Level** Fantasyaction, USA 2019 FSK: 12/**119 Min.**
23.55 **Saturday Night Live**
0.40 **Grey's Anatomy** (20/8)

SILVERLINE

11.45 **Submarine** Tragikomödie, GB / USA 2010. Mit Noah Taylor FSK: 6/**97 Min.**
13.25 **Fire Syndrome** ⊠ Horror, USA 1989. Mit Brad Dourif FSK: 16/**97 Min.**
15.05 **Man About Town** Komödie, USA / Kan 2006 FSK: 12/**95 Min.**
16.45 **Newsmakers – Terror hat ein neues Gesicht** Action, Rus / S ⊠ 2009 FSK: 16/**107 Min.**
18.30 **Battlefield – Fall of the World** ⊠ Sci-Fi, China 2022 FSK: 16/**101 Min.**
20.15 **Kidnapped – Die Entführung des Reagan Pearce** Thriller, USA 2014 FSK: 16/**93 Min.**
21.55 **Die Hexe des Grafen Dracula** ⊠ Horror, GB 1968 FSK: 16/**83 Min.**
23.25 **Wings of Honour** Kriegsfilm, Südafrika 2013 FSK: 16/**100 Min.**

genial gelungen geht so grausig OV Zweikanal DD Dolby Surround DD5.1 Dolby Digital SW schwarz-weiß UT Untertitel Bildbeschreibung für Sehbehinderte
OnDemand Verfügbar bei Sky On Demand oder in der Mediathek des jeweiligen Senders UHD Ultra HDTV ⊠ Jugendschutz-Vorsperre

KABEL 1 CLASSICS

7.55 Power Rangers Sci-Fi, USA 2017. Mit Elizabeth Banks FSK: 12/**119 Min.**

9.50 Jumanji: The Next Level Fantasyaction, USA 2019. Mit Dwayne Johnson FSK: 12/**119 Min.**

11.45 Nerve Thriller, USA 2016. Mit Dave Franco, Emma Roberts, Juliette Lewis FSK: 12/**85 Min.**

13.20 Die Tribute von Panem – The Hunger Games Sci-Fi-Action, USA 2012 FSK: 12/**137 Min.**

15.40 Die Tribute von Panem – Catching Fire Sci-Fi-Action, USA 2013 FSK: 12/**140 Min.**

18.05 Black Panther Fantasyaction, USA 2018. Mit Chadwick Boseman – Nach dem Tod seines Vaters wird T'Challa zum König ernannt. Schon bald entbrennt ein skrupelloser Kampf um den Thron. FSK: 12/**130 Min.**

KINOWELT TV

7.35 8 Frauen Komödie, F 2001. Mit Danielle Darrieux, Catherine Deneuve FSK: 12/**106 Min.**

9.25 Die rote Schildkröte Zeichentrick, F / Jap / Bel / D / USA 16 **80 Min.**

10.45 Inland Empire Thriller, F / Pol / USA 2006. Mit Laura Dern, Harry Dean Stanton FSK: 12/**172 Min.**

13.40 Der kleine Nick macht Ferien Komödie, F 2014. Mit Mathéo Boisselier, Valérie Lemercier, Kad Merad **93 Min.**

15.15 Mein Nachbar Totoro 6 Anime, Jap 1988 Sprecher: Gerhard Jilka. Regie: Hayao Miyazaki **85 Min.**

16.40 Abbitte Drama, GB / F 07. Mit Keira Knightley, James McAvoy, Romola Garai FSK: 12/**118 Min.**

18.40 Scoop Komödie, GB / USA 2006. Mit Scarlett Johansson, Woody Allen FSK: 6/**90 Min.**

sky sport top event

6.30 Tennis: ATP Finals Rückblick Turin 2024

7.30 Tennis: United Cup LIVE Halbfinale in Sydney: Einzel

9.30 Tennis: United Cup LIVE Halbfinale in Sydney: Einzel

11.30 Tennis: United Cup LIVE Halbfinale in Sydney: Mixed

13.30 Fußball: England LIVE 20. Spieltag: **Tottenham Hotspur – Newcastle United Anstoß: 13.30 Uhr**

15.35 Fußball: England LIVE 20. Spieltag, Konferenz: **AFC Bournemouth – FC Everton, Aston Villa – Leicester City, Crystal Palace – FC Chelsea, Manchester City – West Ham United, FC Southampton – FC Brentford Anstoß: 16.00 Uhr**

18.05 Fußball: England LIVE 20. Spieltag: **Brighton & Hove Albion – FC Arsenal Anstoß: 18.30 Uhr**

sky sport mix

6.00 MotoGP Rückblick 2024 (Moto2 & Moto3)

7.00 Eishockey: NHL Edmonton Oilers – Anaheim Ducks

9.00 Fußball: Conference League 6. Spieltag

11.00 Eishockey: NHL St. Louis – Ottawa

11.15 Eishockey: NHL Edmonton – Anaheim

11.30 Fußball: Bundesliga der Frauen 12. Spieltag

12.00 Eishockey: NHL Edmonton Oilers – Anaheim Ducks

14.00 Eishockey: NHL Aktuelle Meldungen

14.25 MotoGP Saison 2024

15.25 Eishockey: NHL

15.50 Fußball: England LIVE 20. Spieltag: **Manchester City – West Ham United Anstoß: 16.00 Uhr** Das Hinrundenduell Ende August entschied Manchester mit 3:1 für sich. Erling Haaland traf dreimal.

sky sport

8.45 Fußball U. a.: 20. Sp.: Preview / PL Rewind

10.15 Fußball PL Stories / 19. Sp.: Netbusters / 20. Sp.: Preview

11.45 Fußball Ultimates: F. Lampard's Best PL Goal / Newcastle – Tottenham (1996/97) / 20. Spieltag: Preview

13.20 Fußball: England LIVE 20. Spieltag: **Tottenham Hotspur – Newcastle United Anstoß: 13.30 Uhr**

15.30 Fußball: England LIVE 20. Spieltag: Samstags-Konferenz: **Bournemouth – Everton, Aston Villa – Leicester, Crystal Palace – Chelsea, Southampton – Brentford, Man. City – West Ham Anstoß: 16.00 Uhr**

18.00 Fußball: England LIVE 20. Spieltag: **Brighton & Hove Albion – FC Arsenal Anstoß: 18.30**

sky sport

5.00 Bundesliga Hinrundenrückblick 2024/25

6.00 Bundesliga 1. Spieltag

7.00 Bundesliga 1. Spieltag: TSG Hoffenheim – Kiel

9.00 Bundesliga 2. Spieltag

10.00 Bundesliga 2. Spieltag: VfB Stuttgart – Mainz

12.00 Bundesliga 3. Spieltag

13.00 Bundesliga 3. Spieltag: Kiel – Bayern München

15.00 Bundesliga 4. Spieltag: kompakt

16.00 Bundesliga 4. Spieltag: Werder Bremen – FC Bayern – Nach 70 Minuten hatte Münchens Rechtsaußen Michael Olise seinen Arbeitstag beendet und bekam zumindest von den mitgereisten Münchener Fans stehenden Applaus für seine bis dahin beeindruckende Leistung.

18.00 Bundesliga 5. Spieltag: kompakt

MORGENS 14

HORROR



20.15 The Black Phone ⊠ USA 2021. Mit Ethan Hawke – Der 13-jährige Finney (Mason Thames) wird entführt und in einem Keller versteckt. Als ein kaputtes Telefon klingelt, stellt Finney entsetzt fest, dass er die Stimmen der vorherigen Opfer seines Kidnappers hören kann. FSK: 16/**94 Min.**

21.55 Violent Night ⊠ Actionkomödie, USA 2022 FSK: 16/**101 Min.**

23.45 South of Heaven Thriller, USA 2021. Mit J. Sudeikis FSK: 16/**113 Min.**

1.45 Nymphomaniac (1+2) Drama, Dän / D / Bel / F / GB 13 FSK: 16/**275 Min.**

KRIMIDRAMA



20.15 Die Faust der Rebellen ⊠ USA 72. Mit Victor Argo – Zur Zeit der Weltwirtschaftskrise versucht Bertha (Barbara Hershey), sich durch Betrügereien über Wasser zu halten. Als sie den Gewerkschafter Big Bill (David Carradine) trifft, verliebt sie sich in ihn. FSK: 16/**85 Min.**

21.45 Colorful Anime, Jap 2010. Sprecher: Dirk Stollberg FSK: 12/**125 Min.**

23.50 Die Präsenz ⊠ Horror, D 14. Mit Liv Lisa Fries, M. Dietrich FSK: 16/**83 Min.**

1.15 Dawn of the Felines Erotikdrama, Jap 16. Mit Juri Ihata FSK: 16/**85 Min.**

FUSSBALL

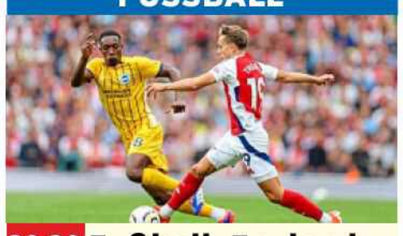

20.30 Fußball: England 20. Spieltag: What a Strike! Highlight-Show – Brightons Danny Welbeck (34, l.) hatte nach neun Partien sechsmal getroffen.

21.15 Formel 1 Saison 2024

21.45 Eishockey: NHL Edmonton Oilers – Anaheim Ducks

22.00 Eishockey: NHL LIVE **San Jose Sharks – New Jersey Devils**

1.00 Golf: US PGA Tour LIVE 3. Tag in Kapalua

2.00 Fußball: England 20. Spieltag: Brighton & Hove – FC Arsenal

2.30 Fußball: England Brighton – Arsenal (2017/18). Bis 3.00 Uhr

EISHOCKEY



18.00 Eishockey: NHL LIVE **Washington Capitals – New York Rangers** Den ersten Saisonvergleich mit den Rangers verloren die Capitals (Alex Ovechkin, h.) im Oktober mit 3:5.

21.00 Eishockey: NHL News

21.30 Eishockey: NHL St. Louis – Ottawa

21.45 Eishockey: NHL Edmonton – Anaheim

22.00 Eishockey: NHL San Jose Sharks – New Jersey LIVE

1.00 MotoGP: Großer Preis von Barcelona Rennen

2.00 Eishockey: NHL San Jose – New Jersey

4.00 Eishockey: NHL LIVE **Seattle Kraken – Edmonton Oilers** Bis 7.00 Uhr

FUSSBALL



20.30 Fußball: England 20. Spieltag: What a Strike! Highlight-Show – Ilkay Gündogan und Stefan Ortega von Manchester City trafen auf West-Ham-Neuzugang Niclas Füllkrug (r.).

21.30 Fußball Brighton – FC Arsenal (2017/18)

22.00 Fußball: England 20. Spieltag: Tottenham – Newcastle United / Brighton – Arsenal / What a Strike! Highlight-Show

23.45 Fußball: England PL Stories (A. Wenger)

0.15 Fußball: England 20. Sp.: Tottenham – Newcastle / Brighton – Arsenal. Bis 00.45 Uhr

FUSSBALL



19.00 Bundesliga 5. Spieltag: RB Leipzig – FC Augsburg – Die Gastgeber (Lutsharel Geertruida, l.) hatten zuvor zwei Spiele in Folge kein Tor erzielt, Augsburg verlor am vierten Spieltag gegen den 1. FSV Mainz 05.

21.00 Bundesliga 6. Spieltag: kompakt

22.00 Bundesliga 6. Spieltag: Bochum – VfL Wolfsburg

0.00 Bundesliga 7. Spieltag: kompakt

1.00 Bundesliga 7. Spieltag: FC Bayern – VfB Stuttgart

3.00 Bundesliga 8. Spieltag: kompakt. Bis 4.00

20 15 SA NACHTS

EURO SPORT 2 HD

5.00 Vierschanzentournee
6.00 Rallye Dakar Prolog
7.00 Vierschanzentournee
7.30 Langlauf Tour de Ski
8.00 Cyclocross: X2O Badkamers Trofee
9.30 Tennis: Austral. Open
12.00 Cyclocross: X2O Badkamers Trofee
13.35 Cyclocross: Superprestige LIVE Aus Gullegem Damenrennen
14.30 Cyclocross: X2O Badkamers Trofee
15.05 Cyclocross: Superprestige LIVE Herrenrennen
16.15 Cyclocross: Superprestige Damenrennen
17.00 Tennis: Austral. Open
21.00 Cyclocross: Superprestige Aus Gullegem Damen und Herren
0.00 Vierschanzentournee
1.30 Ski alpin RS Damen
2.30 Vierschanzentournee
4.00 Ski alpin RS Damen

SPORT IM LIVESTREAM

9.40 Fußball: Australien LIVE 12. Sp.: SPORTDIGITAL **Melbourne Vict. – Western Sydney Wanderers**
12.35 Fußball: Hallenturnier LIVE DAZN Budenzauber Emsland
13.30 Vierschanzentournee LIVE 3. Station EUROSPORT in Innsbruck
17.00 Eishockey: DEL LIVE 27. Spieltag: MAGENTA **Frankfurt – Mannheim**
17.45 Fußball: Serie A DAZN LIVE 19. Spieltag: **AC Florenz – SSC Neapel**
20.30 Fußball: Serie A DAZN LIVE 19. Spieltag: **Hellas Verona – Udinese Calcio**
21.30 Eishockey: U20-WM LIVE 1. Halbfinale MAGENTA
23.50 Basketball: NBA DAZN LIVE **Brooklyn Nets – Philadelphia 76ers**
1.30 Eishockey: U20-WM LIVE 2. Halbfinale MAGENTA

sky sport

6.00 Motorsport: Langstrecken-WM 24-Stunden-Rennen Spa 2024
7.45 Formel 1 Greatest Rennens: Jenson Button / Kanada 2011
8.00 Motorsport: Motorsport Games
10.00 Motorsport: IndyCar Diverse Rennen 2024
20.00 Formel 1: Großer Preis von China Sprint
21.00 Formel 1: Großer Preis von Miami Sprint
22.00 Formel 1: Großer Preis von Österreich Sprint
23.00 Formel 1: Großer Preis von Abu Dhabi Rennen
1.00 F1 Academy Weekend Wrapped – Saudi Arabien 2024
1.25 F1 Academy Weekend Wrapped – Miami 2024
1.50 F1 Academy Weekend Wrapped – Spanien, Niederlande 2024

sky sport golf

6.00 Golf: US PGA Tour The Sentry, 2. Tag in Kapalua
9.00 Golf Golfszene 2024
9.45 Golf: US PGA Tour The Sentry, 2. Tag in Kapalua
12.45 Golf Golfszene 2024
13.45 Golf: US PGA Tour The Sentry, 2. Tag in Kapalua
16.45 Golf: Follow the Pros
17.15 Golf: Ryder Cup Una Famiglia
19.00 Golf: US PGA Tour The Sentry, 2. Tag in Kapalua
22.00 Golf: US PGA Tour LIVE The Sentry, 3. Tag in Kapalua
2.00 Golf: Korn Ferry Tour Turnier in Savannah
3.00 Golf: Korn Ferry Tour Charity Pro-Am
4.00 Golf: Korn Ferry Tour Utah Championship

sky sport tennis

6.30 Tennis: ATP Finals Rückblick Turin 2024
7.30 Tennis: United Cup LIVE Halbfinale in Sydney
9.30 Tennis: United Cup LIVE Halbfinale in Sydney
11.30 Tennis: United Cup LIVE Halbfinale in Sydney Mixed (falls nötig)
13.30 Tennis: United Cup Halbfinale in Sydney
15.30 Tennis: United Cup Halbfinale in Sydney
17.30 Tennis: United Cup Halbfinale in Sydney
19.30 Tennis: WTA-Turnier Halbfinale in Brisbane
21.30 Tennis: WTA-Turnier Halbfinale in Brisbane
23.30 Tennis: ATP-Turnier Halbfinale in Brisbane
1.30 Tennis: United Cup Halbfinale in Sydney
3.30 Tennis: United Cup Halbfinale in Sydney, Einzel

sky sport austria 1

12.25 Fußball: Bundesliga Torparade XXL (Runden 13-16)
12.50 RIESENrad Talk
13.20 Fußball: England LIVE 20. Spieltag: **Tottenham Hotspur – Newcastle United Anstoß: 13.30**
15.50 Fußball: England LIVE 20. Spieltag: **Crystal Palace – Chelsea Anstoß: 16.00 Uhr**
18.00 Fußball: England LIVE 20. Spieltag: **Brighton – FC Arsenal Anstoß: 18.30**
20.30 Abseits Talk Gast: Herbert Steinböck
21.00 Fußball: Bundesliga 1. Runde kompakt
21.30 Fußball: Bundesliga 2. Runde kompakt
22.00 Eishockey: NHL LIVE **San Jose Sharks – New Jersey Devils**
1.00 Fußball: Bundesliga 3. Runde kompakt

Sky Cinema-Paket Weitere Pay-TV-Angebote

! Letzte Ausstrahlung **Serieninfo:** Sendungs- o. Folgentitel (1/2) = 1. Staffel / 2. Folge **HD** auch in HDTV empfangbar, nicht in allen Kabelnetzen verfügbar Altersempfehlungen: 3 ab 3 Jahren

SPIELFILME

20.15 DAS ERSTE

Tatort: Restschuld

NEU TV-KRIMI Viel Blut, aber keine Leiche. Der Überfall auf Inkassomanager Fabian Pavlou stellt Max Ballauf und Freddy Schenk vor Rätsel. Sie nehmen sich die Schuldner vor, mit denen er zuletzt zu tun hatte: Stefanie Schreiter droht die Lohnpfändung, Timo Eckhoff wurde der Strom abgestellt, das Haus der Lehnens soll zwangsversteigert werden. **INFO** Eindringlich zeigen die prominent besetzten Einzelschickale in welcher Verzweiflung ein Leben auf Pump enden kann. Und die einfühlsam agierenden Kommissare zeigen wieder mal Herz.

D 2025 D Roland Riebeling, Katharina Marie Schubert **R** Claudia Garde **90 Min.** ➜**21.45**



Freddy (Dietmar Bär) und Max (Klaus J. Behrendt, r.) am Tatort

TAGESTIPP TV DIGITAL
Bedrückende, sensibel erzählte Abwärtsspirale

Humor	Action	Spannung	Gefühl	Effekte
	●	●●	●●	

SIE WOLLEN MEHR „TATORT“?
Über 500 weitere spannende Fälle!
Jederzeit online abrufbar
Mehr Infos: werstreamt.es/fz/tatort



20.15 SYFY

Planet der Affen: Revolution

SCI-FI Nur wenige Menschen haben die Viren-Epidemie überlebt. Um Zugang zum Wasserkraftwerk zu haben, arrangiert sich Malcolm mit Caesars (Andy Serkis) Affenvolk. Beide haben Gegenspieler in ihren Reihen. **INFO** Tricktechnisch setzte man im zweiten Teil der Trilogie neue Maßstäbe. Die ersten 20 Minuten gehören fast allein den Primaten, jede Regung in Caesars Gesicht wirkt dabei so realistisch wie in einer Tierdoku.

USA 2014 OT Dawn of the Planet of the Apes **D** Gary Oldman, Judy Greer **R** Matt Reeves **FSK** 12 **126 Min.** ➜**22.25 Wh. 8.1.** 20.15

Figuren und Effekte sind allererste Sahne

Humor	Action	Spannung	Gefühl	Effekte
	●●	●●	●●	●●●



20.15 ZDF

Inga Lindström: Das Flüstern der Pferde

NEU TV-DRAMA „Bei mir gibt‘s nur Abendessen, kein Frühstück“, sagt Foodtruckbetreiber Nils (Frédéric Brossier). Er ist Linns (Mitsou Jung) Lichtblick, weil Karla sich weigert, ihren Hengst zu therapieren. Gibt‘s am Ende doch Frühstück?

D 2025 D Asterios Rose, Therese Hämer, Moritz Bäckerling, Hardy Krüger jr., Kiara Fakhoury **R** Oliver Dieckmann **90 Min.** ➜**21.45**

Ödes Hin & Her, bis Tier und Mensch sich finden

Humor	Action	Spannung	Gefühl	Effekte
●			●●	



20.15 SAT.1

Der Gesang der Flusskrebse

NEU KRIMIDRAMA North Carolina in den 50ern: Hat „Marschmädchen“ Kya (Daisy Edgar-Jones), das sich allein in den Sümpfen durchschlägt, den umschwärmten Chase ermordet? – Nach Delia Owens’ Debütroman. Free-TV-Premiere

USA 2022 OT Where the Crawdads Sing **D** Taylor John Smith, Bill Kelly **R** Olivia Newman **FSK** 12 **160/116 Min.** ➜**22.55 Wh. 7.1.** 23.05

Aschenputtel-Mär in einzigartigem Setting

Anspruch	Action	Spannung	Gefühl	Effekte
●		●	●●	



20.15 ARTE

Out of Sight

KRIMIKOMÖDIE Auf der Flucht aus dem Knast läuft Gentleman-Bankräuber Jack Foley (George Clooney) Polizistin Karen (Jennifer Lopez) über den Weg und nimmt sie als Geisel. Bald knistert‘s... Steven Soderberghs erste Zusammenarbeit mit Clooney.

USA 1998 D Ving Rhames, Dennis Farina, Don Cheadle, Albert Brooks, Catherine Keener **FSK** 12 **115 Min.** ➜**22.10 Wh.** 14.00

Sexy Stars, gewitzte Story, coole Grooves

Humor	Action	Spannung	Gefühl	Erotik
●●	●●	●		



20.15 ONE

Die Saat

DRAMA Von hohen Mieten aus der Stadt verdrängt, verschuldet sich Rainer (Hanno Koffler, schrieb auch am Drehbuch mit) für ein altes Haus im Umland. Als nichts aus dem versprochenen Bauleiter-Posten wird, gerät die Familie in eine Abwärtsspirale.

D 2021 D Dora Zygouri, Anna Blomeier, Andreas Döhler, Lilith Julie Johna, Robert Stadlober **R** Mia Maariel Meyer **95 Min.** ➜**21.50**

Existenzkampf ohne einfache Antworten

Anspruch	Action	Spannung	Gefühl	Effekte
●		●	●●	



20.15 SKY CLASSICS

Der Mann, der niemals aufgibt

ACTIONTHRILLER Polizist Ben Shockley (Clint Eastwood) soll Kronzeugin Gus Mally (Sondra Locke) von Las Vegas nach Phoenix bringen. Ein Himmelfahrtskommando, denn seine korrupten Kollegen wollen das verhindern.

USA 1977 OT The Gauntlet **D** Pat Hingle, William Prince, Bill McKinney, Michael Cavanaugh **FSK** 16 **105 Min.** ➜**22.05 Wh. 6.1.** 18.25

Komplexes, lakonisches Bleigewitter

Humor	Action	Spannung	Gefühl	Effekte
	●●	●●		



20.15 WARNER FILM

Das A-Team – Der Film

ACTION Das „A-Team“, coolste Einheit der US-Armee, landet wegen eines fingierten Diebstahls von Gelddruckplatten im Knast. Nach ihrem Ausbruch setzen Hannibal (Liam Neeson, r.) Face man (Bradley Cooper) & Co. alles daran, ihre Unschuld zu beweisen.

USA 2010 D Jessica Biel, Quinton Jackson, Sharlto Copley, Patrick Wilson **R** Joe Carnahan **FSK** 12 **113 Min.** ➜**22.15 Wh. 6.1.** 18.10

Knalliges Facelifting für die 80er-Serie

Humor	Action	Spannung	Gefühl	Effekte
●●	●●●	●●	●	●●

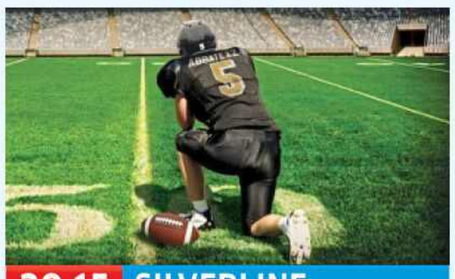

20.15 SILVERLINE

The 5th Quarter – Spiel des Lebens

NEU DRAMA Football war sein Leben. Als Luke tödlich verunglückt, will sein Bruder Jon (Ryan Merriman) ihn auf dem Platz beerben. Kann er die Mannschaft zum Erfolg führen und die trauernde Familie wieder zueinanderbringen?

USA 2010 D Andie MacDowell, Aidan Quinn, Ryan Merriman, Andrea Powell **R** Rick Bieber **FSK** 12 **90 Min.** ➜**21.55 Wh.** 23.25

Beseeltes mit aufdringlicher Botschaft

Humor	Action	Spannung	Gefühl	Effekte
		●	●●	



22.15 ZDF

Vienna Blood: Mephisto

NEU TV-KRIMI (2/2) Max Liebermann kämpft in der Klinik um sein Leben, Oskar Rheinhardt (Juergen Maurer, l., mit Daniel Jesch) fahndet alleine weiter nach Mephisto. Der stellt dem Inspektor eine Falle. Oskar gerät unter Mordverdacht und taucht unter.

GB/Ö 2024 D Matthew Beard, Luise von Finckh, Charlene McKenna, Amelia Bullmore, Conleth Hill **R** Umut Dag **90 Min.** ➜**23.45**

Teuflisches Spiel mit historischen Bezügen

Anspruch	Action	Spannung	Gefühl	Effekte
●	●	●●	●	



23.35 DAS ERSTE

Kommt ein Vogel geflogen

KOMÖDIE Am liebsten verbringt Sarah (Pola Friedrichs) ihre Zeit mit Tieren, die mobben sie nicht wegen ihres Stotterns. Den Papagei aus dem Tierheim schließt sie sofort ins Herz. Doch der freche Vogel schwingt Nazi-Parolen.

D 2023 D Britta Hammelstein, Hans Löw, Ulrike Krumbiegel, Michael Wittenborn **R** Christian Werner **105 Min.** ➜**1.20 Wh.** 3.00

Originelle Idee sympathisch umgesetzt

Humor	Anspruch	Spannung	Gefühl	Effekte
●●	●●	●	●	



23.35 3SAT

Das Ende einer Affäre

DRAMA London, 1944: Die verheiratete Sarah (Julianne Moore) beendet die Affäre mit Schriftsteller Maurice (Ralph Fiennes), nachdem der bei einer Bombenexplosion verletzt wird. Jahre später erfährt Maurice den wahren Grund dafür... Nach Graham Greene.

USA/GB 1999 OT The End of the Affair **D** Stephen Rea, Ian Hart, Sam Bould, Jason Isaacs, James Bolam **R** Neil Jordan **FSK** 12 **95 Min.** ➜**1.10**

Elegische, opulente Chronik einer Liebe

Anspruch	Action	Spannung	Gefühl	Effekte
●		●	●●	

genial gelungen geht so grausig **NEU** TV-Premiere **OnDemand** Verfügbar bei Sky On Demand oder in der Mediathek des jeweiligen Senders
●●● sehr viel ●● viel ● wenig **Serieninfo:** Sendungs- o. Folgentitel (1/2) = 1. Staffel / 2. Folge

SERIE



21.45 DAS ERSTE

Kommissar Wisting (3/1)

NEU KRIMI **Die geheimnisvolle Brandung** Mit einer thematischen Doppelfolge startet die norwegische Nordic-Noir-Reihe nach den Büchern von Jørn Lier Horst in die dritte Staffel (4-tlg., So. + Mo.). Schauplatz eines Mordes ist ein Hotel, wo eine Angestellte das Zeitliche segnet und der kleine Enkel von Hotelier Engdahl verschwindet. William Wisting (Sven Nordin, l.) löst einen Großeinsatz der Polizei aus, aber der Sechsjährige bleibt verschwunden. Dann geht eine hohe Lösegeldforderung ein. 45 Min.→22.30



20.15 VOX UP

Law & Order: Organized Crime (2/17-19)

KRIMI **Höhere Gewalten** Ein neuer Staatsanwalt drängt Stabler (Christopher Meloni, l.), ein Mitglied der Bruderschaft umzudrehen, damit sie verwertbare Beweise für die Gerichtsverhandlung erhalten. Außerdem erfährt Stabler Neues über seinen Vater. 50 Min.→21.05



21.00 NITRO

CSI: New York

KRIMI (8/8) **Der Richter und sein Henker** Ein gefundenes Fressen für die Presse: Nachdem ein Richter, der einen Strafprozess gegen die russische Mafia leitet, nachts auf offener Straße erschossen wurde, muss Taylor (Gary Sinise, M.) Rede und Antwort stehen. Ins Visier gerät natürlich der Mafiaboss. 60 Min.→22.00

NATUR & REISE



18.00 ZDF

Winter in Borkum

NEU PORTRÄT Auf der westlichsten und größten der Ostfriesischen Inseln kehrt in der kalten Jahreszeit Ruhe ein. Die rund 5000 Bewohner wissen: „Wer auf Borkum lebt, muss damit klarkommen, im Winter viel Zeit mit sich allein zu verbringen." Gastronomin Frieda, die 2019 vom Festland nach Borkum zog, betreibt ein Restaurant am Strand und nutzt den Winter für Hobbys wie Reiten. Bäcker Erik Nabrotzky verkauft im Sommer 15 000 Brötchen täglich, im Winter lediglich ein Viertel. Sein Sohn soll den Betrieb übernehmen. 30 Min.→18.30



19.30 ZDF

Terra X: Säugetiere

NEU NATUR **Hitze** Die Anpassungsstrategien von Säugern, die in heißen Gegenden leben, sind vielfältig. Larvensifakas (o.) umarmen Baumstämme, die aufgrund ihrer tiefen Wurzeln kühler sind und so vor Hitze schützen. Ein Kurzschnabeligel setzt auf Schnodderblasen, um die Nase zu kühlen. 45 Min.→20.15



20.15 SKY NATURE

Wie die wilden Tiere schlafen

TIERE Bei unseren nächsten Verwandten im Tierreich, den Affen (o.: japanische Makaken), macht sich Schlafentzug genauso bemerkbar wie beim Menschen. Elefanten kommen mit zwei Stunden pro Nacht aus, Gänse schlafen sogar nur mit einer Gehirnhälfte. 50 Min.→21.05

SPORT



11.15 ZDF

sportstudio

LIVE U. a.: Bob-Weltcup in Winterberg, Vierer. Francesco Friedrich versuchte im Sommer, Georg Fleischhauer für sich zu gewinnen, den besten Anschieber von Johannes Lochner (o.). „Unverschämt" für Lochner, und er verwies auf das „Gentlemen's Agreement", sich keine Anschieber abzuwerben. Eine derartige Abmachung gibt es laut seinem Konkurrenten aber nicht. Die Retourkutsche folgte noch vor Saisonbeginn: Friedrichs langjähriger Anschieber Thorsten Margis bringt ab sofort Lochners Bob in Schwung. 405 Min.→18.00



17.00 PREM LEAGUE

Fußball: England

LIVE 20. Spieltag: **Liverpool – Manchester United** Sollten die Reds in dieser Saison ihre 20. Meisterschaft holen, würden sie mit Rekordsieger United gleichziehen. In Anfield ist Manchester seit fünf Partien torlos. 2022/23 gab es dort ein 0:7 – der höchste Sieg eines Teams in diesem Hassduell. 150 Min.→19.30



19.00 RTL

Football: NFL

LIVE 18. Spieltag, möglich: **Denver Broncos – Kansas City Chiefs** Das letzte Wochenende der regulären Spielzeit. In der jüngsten Vergangenheit war dies für Denver (Bo Nix, o.) gleichbedeutend mit dem Saisonende. Die Broncos stehen vor der ersten Play-off-Teilnahme seit dem Titelgewinn 2016. 205 Min.→22.25

SHOW & CO



20.15 PRO 7

Die Promi-Darts-WM

NEU SHOW Nur zwei Tage nach dem Finale der PDC World Darts Championship im Alexandra Palace (bekannt als „Ally Pally") in London tritt der neue Darts-Weltmeister in Düsseldorf gegen Prominente an. Wird es Titelverteidiger Luke Humphries (29) oder vielleicht Shootingstar Luke Littler (17), beide Engländer? 240 Min.→0.15



20.15 VOX

Hot oder Schrott – Promi Spezial

NEU SHOW Nach dem Fest ist vor Weihnachten: Ist der Geschenkpapierschneider eine Investition fürs Leben? Schräge Gadgets wie ein Sonnenblumenkernschäler sind harmlos gegen das, was Veuve Noire und Olivia Jones (v. l.) im Start zu 3 Folgen (so.) mit der Horror verheißenden Säge namens Jawsaw veranstalten. 200 Min.→23.35

DOKU & REPORT



18.30 ZDF

Die Psychologie des Geldes

NEU PORTRÄT **Wie gerecht ist Geld?** Follow the money! Leon Windscheid trifft einen Bankräuber, der dreizehn Banküberfälle beging, um „Gerechtigkeit" herzustellen. Was sagt die Wissenschaft zu dem Thema? Und wie gerecht ist Geld in Deutschland verteilt? Ein Studioexperiment soll Auskunft geben. – 3-tlg. 25 Min.→18.55



20.15 ZDF INFO

Poker, Blackjack & Co.

NEU PSYCHOLOGIE **Faszination Kartenspiel** Seit dem 12. Jahrhundert verbreitete sich das Kartenspiel aus Fernost über den gesamten Planeten. Das Image des Verbotenen hat sich bis heute gehalten, was aber auch einen Teil der Faszination ausmacht. Ein Wiesbadener Croupier und ein Profispieler geben Einblicke. 45 Min.→21.00

KULTUR & INFO



15.50 ARTE

Alles über Maria

NEU GESCHICHTE **Dieses obskure Objekt der Begierde** Sie ist vermutlich die berühmteste Frau der Geschichte, dargestellt in unzähligen Bildnissen. Berühmte und weniger berühmte Werke bilden den roten Faden der Doku, die die vielen Facetten der Mariengeschichte aus allen relevanten Perspektiven beleuchtet. – Zwei Teile nonstop. 55 Min.→16.45



17.40 ARTE

Asmik Grigorian in Salzburg

NEU PORTRÄT Publikum und Kritiker feierten die litauische Sopranistin Asmik Grigorian (*1981) 2018 bei den Salzburger Festspielen in der Titelrolle von Richard Strauss' „Salome". Anhand musikalischer Auftritte in Salzburg und Interviews mit Gustavo Dudamel, Peter Sellars u. a. wird die Sängerin porträtiert. 45 Min.→18.25

SW schwarz-weiß OmU Original mit Untertiteln OT Originaltitel D Darsteller R Regie ! Letzte Ausstrahlung
FSK Altersfreigabe der Freiwilligen Selbstkontrolle der Filmwirtschaft ⊠ Jugendschutz-Vorsperre

MORGENS

DAS ERSTE HD

5.30 Kinderprogramm
10.00 Tagesschau UT
10.03 Die kluge Bauerntochter
TV-Märchen, D 09 6 UT
Mit Anna Maria Mühe, Maxim Mehmet, Sunnyi Melles
11.00 Das Märchen von der Zauberflöte 8 UT TV-Märchen, D 2023. Mit Ilyes Moutaoukkil, Dimitri Abold, Jessica Schwarz FSK: 6/**60 Min.**
12.00 Tagesschau UT
12.15 Der Duft von Holunder UT
TV-Heimatdrama, D 2010
Mit Melika Foroutan, Franziska Walser FSK: 6/**90 Min.**

14

13.45 Hochzeit in Rom UT
TV-Komödie, D / It 2017
Mit Ann-Kathrin Kramer, Harald Krassnitzer **90 Min.**
15.15 Tagesschau UT
15.30 Der Alte und die Nervensäge 5.1 UT TV-Roadmovie, D 2020. Mit Jürgen Prochnow, Karolina Lodyga, M. Hohmann **90 Min.**
17.00 Brisant UT Magazin
17.44 Fernsehlotterie
17.45 Meine Tochter, Kreta und ich 5.1 UT TV-Komödie, D 22. Mit Fabian Hinrichs, Clara Vogt, Erika Marozsán FSK: 6/**90 Min.**
19.15 Sportschau UT Mod.: Stephanie Müller-Spirra
20.00 Tagesschau UT

ZDF HD

6.00 Tivi – Kinder-TV
7.00 Pettersson 3 UT (1/1)
START 13-tlg. Trickserie, S / D 2000
7.15 Tivi – Kinder-TV
9.03 37°Leben: Ich will keine
NEU **Kinder** UT Report., D 2024
9.30 Kath. Gottesdienst UT
LIVE Aus d.Kirche St. Pius X., Hohenstein-Ernstthal (Sachsen)
10.15 Bares für Rares UT
11.15 sportstudio UT **Eishockey:**
LIVE **DEL** Frankf. – Mannh., Zsfg. **11.25 Skispringen** Da, 1. Dg. **11.55 Rodeln** Einsitzer He., 2. Lf. **12.15 Skispringen** Da, 2. Dg. **12.55 Ski alpin** Slalom Da., 2. Lf.
13.55 sportstudio UT **Bob**
LIVE Zweier Da., 2. Lf. **14.10 Langlauf** Final Climb, 10 km Massenstart He. (**15.25** Da.) **15.00 Bob** Vierer, 2. Lf. **16.20 Skispringen: Vierschanzentournee** He., Quali **17.45 Rodeln** Teamstaffel, Zsfg.
18.00 Winter in Borkum:
NEU **Frische Brise, echtes Leben** UT Report., D 24
18.30 Die Psychologie des
NEU **Geldes** UT Reihe, D 2024
Wie gerecht ist Geld?
18.55 Aktion Mensch / heute UT
19.10 Backstage – Der Palast
NEU Doku, D 2024 UT
19.30 Terra X: Säugetiere
NEU 6-tlg. Dokureihe, 5.1 UT
D 2024 (2) Hitze

RTL HD

8.30 Der Blaulicht-Report
Dokureihe, D 2015–2024
10.00 Der Blaulicht-Report
Dokureihe, D 2015–2024
12.50 Ehrlich Brothers live!
Show, D 2024. Zaubersturm. Aufz. aus der Münchener Olympiahalle – Andreas und Christian Ehrlich präsentieren ihre neuesten Illusionen. Mit einem spektakulären Hovercraft, ausgestattet mit Düsenjet-Turbinen und über 1000 PS stark, rasen die Zauberkünstler über die Köpfe der Zuschauer hinweg.
14.35 Dumm gelaufen! – Die lustigsten Schlamassel des Jahres Show – 2024 sorgten Alexander Zverev, Jimmy Fallon und Travis Kelce für große Lacher und peinliche Momente. (v. Mi.)
15.50 Die großen Hunde (1)
Bloodhound Robin / Cane-Corso Rüde Herrmann – Bloodhound Robin hinterlässt nicht nur überall seine Sabberspuren, sondern trifft auch alle Entscheidungen selbstständig. Hundetrainerin Larissa soll dieses Problem jetzt lösen.
17.45 Exclusiv – Weekend
Magazin, D 2025
18.45 RTL Aktuell / Wetter

SAT.1 HD

5.55 Auf Streife – Berlin Dokusoap. Touristen-Irr-Führung / Gaunerzinken / Verzettelt
9.00 SAT.1-Frühstücksfernsehen am Sonntag
Magazin. Mod.: Simone Panteleit, Daniel Boschmann
12.00 Major Movie Star UT
Komödie, USA 2008. Mit Jessica Simpson, Vivica A. Fox – Nach einer Pechsträhne taucht Hollywood-Sternchen Megan bei der U.S.-Army unter. Mit ihren Starallüren kommt sie nicht gut an. (Wh. v. gestern) FSK: 12/**115/92 Min.**
13.55 Willkommen im Wunder Park UT Animation, Span / USA 2019 – June, ein zehnjähriges aufgewecktes und fantasiebegabtes Mädchen, entdeckt einen im Wald versteckt liegenden Vergnügungspark voller fantastischer Fahrgeschäfte und lustiger, sprechender Tiere. **100/83 Min.**
15.35 Plötzlich Familie 5.1 UT
Komödie, USA 18. Mit Mark Wahlberg, Rose Byrne (Wh. v. gestern) FSK: 6/**140/115 Min.**
17.55 Happy Family 2 5.1 UT
Animation, D / GB 2021
Regie: Holger Tappe (Wh. v. gestern) FSK: 6/**120/93 Min.**
19.55 newstime

PRO 7 HD

5.10 Fresh off the Boat 5.1 UT (6/13) Die Burger Boys
5.40 Mr. Griffin 5.1 UT (2/1)
6.00 Fresh off the Boat 5.1 UT (6/15) Die Helikopter-Mom
6.20 Superior Donuts (1/7–10) Serie. Die unglaublichen Rassisten / Der Mann ohne Krankenversicherung / Geh ran, Arthur / Painted Love
8.05 Galileo Magazin, D 2023
11.20 Wer isses? Show, D 2024 (1/4) Rateteam: Ralf Schmitz, Chris Tall, Bettina Zimmermann, Frederick Lau. Mod.: Steven Gätjen
13.35 Joko & Klaas gegen ProSieben UT Show, D 25 Die Neujahrsgala. Mod.: Steven Gätjen, Joko Winterscheidt, Klaas Heufer-Umlauf (Wh. vom Mi.)
16.25 taff weekend
Magazin, D 2025
17.45 newstime
17.55 Galileo Stories
Magazin, D 2025
19.05 Galileo X-Plorer UT
Magazin, D 23. Las Vegas – Hinter den Kulissen von Sin City – 40 Millionen Besucher im Jahr strömen in die US-Stadt des ewigen Entertainments, der Blitz-Hochzeiten und der riesigen Hotelkomplexe.

20 15 SO

TV-KRIMI



20.15 Tatort: Restschuld
NEU D 25. Mit Tinka Fürst – Fabian Pavlou treibt für die Firma Correct Inkasso Schulden ein, und das sehr erfolgreich. Eines Nachts wird er brutal überfallen. Als Ballauf (Klaus J. Behrendt, l.) und Schenk (Dietmar Bär) am Tatort eintreffen, ist das Opfer jedoch nicht auffindbar. Hat ein Schuldner zugeschlagen? Die Ermittler überprüfen alle Personen, die mit Pavlou zu tun hatten. **90 Min.**

22

21.45 Kommissar Wisting
NEU (3/1+2) 8-tlg. Krimiserie, Nor 2023. Die geheimnisvolle Brandung (1+2) Mit Sven Nordin – Vorerst 4 Folgen, So.+Mo.
23.15 Tagesthemen UT
23.35 Kommt ein Vogel geflogen Komödie, D 2023. Mit Britta Hammelstein, Hans Löw, Ulrike Krumbiegel **105 Min.**
1.20 Tagesschau
1.25 Kommissar Wisting
(3/1+2) Serie (v. 21.45)
2.55 Tagesschau
3.00 Kommt ein Vogel geflogen Komödie, D 23 (Wh. v. 23.35) **105 Min.**
4.45 Tagesschau
4.50 Brisant UT Magazin

NACHTS

TV-DRAMA



20.15 Inga Lindström: Das Flüstern der Pferde
NEU D 2025. Mit Frédéric Brossier – Nach einem Unfall mit einem Auto ist Rasmus, das Pferd der Springreiterin Linn (Mitsou Jung, l.), wie ausgewechselt. Das Tier ist schwer traumatisiert. Um Rasmus fit zu bekommen und um selber wieder eine Chance auf den Kader zu haben, will Linn es mit der Pferdeflüsterin Karla (Therese Hämer) versuchen. Dort läuft ihr überraschend der halb nackte Nils, ihr Jugendschwarm, vor den Wagen. **90 Min.**
21.45 heute journal UT
22.15 Vienna Blood:
NEU **Mephisto (2)** UT TV-Krimi, GB / Ö 24. Mit Juergen Maurer, Luise v. Finckh, Matthew Beard **90 Min.**
23.45 Terra X History: Etikette Royal. Die Do's and Don'ts der Royals UT
NEU Doku, D 2024
0.30 heute Xpress UT
0.35 Modus – Der Mörder in uns (1–3) 5.1 UT 4-tlg. TV-Krimi, S / D 2015. Mit Melinda Kinnaman – Teil 4: morgen FSK: 12/**255 Min.**
4.50 zdf.formstark Magazin
5.00 Backstage UT (v. 19.10)

AMERICAN FOOTBALL



19.00 Football: NFL
LIVE 18. Sptg.. Möglich: **Arizona Cardinals – San Francisco 49ers** – Die NFC West ist heiß umkämpft. Nach 13 Spieltagen hatten noch alle vier Teams Chancen auf den Division-Titel. Am letzten Spieltag der regulären Saison kommt es zu zwei direkten Duellen. Die Arizona Cardinals (o.: Kyler Murray) empfangen die San Francisco 49ers und die Seattle Seahawks sind zu Gast bei den L. A. Rams. Das erste Saisonduell zwischen Arizona und San Francisco endete mit einem 24:23-Sieg für die Cardinals. Bei der Partie zwischen den Rams und den Seahawks setzte sich Los Angeles mit 26:20 durch.
22.25 Football: NFL 18. Sptg.
LIVE Mögl.: **Las Vegas Raiders – L. A. Chargers** – In der AFC West sind die Kansas City Chiefs die Nummer eins. Die Chargers haben gute Chancen auf die Wildcard-Playoffs, während die Raiders keine Chance mehr aufs Weiterkommen haben.
1.30 CSI: Den Tätern auf der Spur (2/13+14+16) Serie. U. a.: Ein schmutziges Spiel
4.00 Der Blaulicht-Report

KRIMIDRAMA

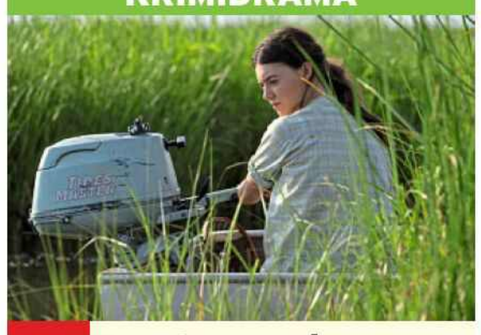

20.15 Der Gesang der Flusskrebse 5.1 UT
NEU USA 22. Mit Michael Hyatt, Taylor John Smith, B. Kelly – Kya (Daisy Edgar-Jones) lebt mit ihrer Familie in einer Hütte in den Marschgebieten von North Carolina. Nach der Mutter verlassen die Geschwister die Gegend, und am Ende lässt auch der tyrannische Vater die jüngste Tochter Kya allein. Sie schlägt sich ganz allein durch. Später beginnt sie eine Affäre mit dem Footballer Chase. Als der auf mysteriöse Weise stirbt, gerät Kya unter Mordverdacht. FSK: 12/**160/116 Min.**
22.55 Red Sparrow Thriller, USA 18. Mit Jennifer Lawrence, Joel Edgerton – Eine Verletzung beendet die Karriere von Tänzerin Dominika. Sie wird vom russischen Geheimdienst rekrutiert, um feindliche Agenten zu verführen. FSK: 16/**165/135 Min.**
1.40 Bridge of Spies – Der Unterhändler UT Thriller, USA / D / Ind 2015. Mit Tom Hanks, Mark Rylance, Amy Ryan FSK: 12/**130/136 Min.**
3.50 Java Heat 5.1 UT Action, USA 2013. Mit Kellan Lutz, Ario Bayu FSK: 16/**100/103 Min.**

SHOW

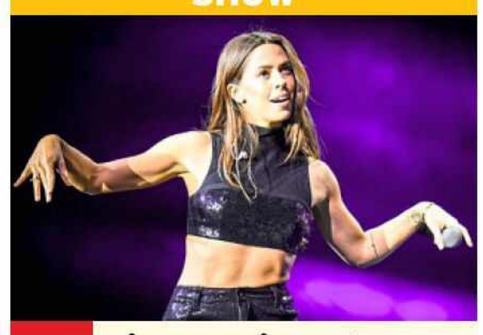

20.15 Die Promi-Darts-WM
NEU D 2025 – Zum siebten Mal treten Dart-Profis mit Hobby-Pfeilewerfern in Duos gegeneinander an. Vorgestern stieg das Finale der PDC World Championship im Londoner „Ally Pally", heute in Düsseldorf soll der neue Dart-Weltmeister 2025 am Start sein. Weitere Gäste: Luke Humphries (Weltmeister 2024), Peter Wright (2020, 2022), Michael van Gerwen (2014, 2017, 2019) sowie die deutschen Spieler Luke Littler und Martin Schindler. An ihrer Seite stehen Sportreporter Wolff-Christoph Fuss, Ex-Fußballer Patrick Owomoyela, Sängerin Vanessa Mai (o.), Schauspieler Axel Stein, der Comedian Simon Gosejohann und Reality-TV-Sternchen Evelyn Burdecki. Mod.: Christian Düren, Reporter: Elmar Paulke.
0.15 Die beste Show der Welt
Show, D 2018. Mit Vanessa Mai, Eko Fresh, Wolfgang Bahro, Sila Sahin u. a.
3.25 Balls – für Geld mache ich alles Show, D 2021
4.25 Fresh off the Boat 5.1 UT
(6/9+10) Serie, USA 2019

HD auch in HDTV empfangbar, nicht in allen Kabelnetzen verfügbar OO Zweikanal Dolby Surround 5.1 Dolby Digital SW schwarz-weiß UT Untertitel
OnDemand Verfügbar bei Sky On Demand oder in der Mediathek des jeweiligen Senders Bildbeschreibung für Sehbehinderte OmU Original mit Untertiteln

KABEL 1 HD

5.40 Knight Rider UT (3/15+16) Actionserie. Der Konkurs / Ein Neubau mit Wanzen

7.25 Blue Bloods K51 UT (4/4) Krimiserie, USA 2013. Wahre Lügen (Wh. v. gestern)

8.20 The Mentalist K51 UT (1/13–17) Krimiserie, USA 2008. Original und Fälschung / Der Frauenflüsterer / Lippenstift und Gift / Schwarz wie die Nacht / Im freien Fall (Wh. vom Fr.)

13.00 Mein Lokal, Dein Lokal Dokusoap, D 2024 „Rinderstall Alm“, Hann

14.00 Mein Lokal, Dein Lokal Dokusoap. „Lolas Tapas & Vino“, Kassel / „Zum Goldenen Lauch“, Kassel

16.00 newstime

16.15 Mein Lokal, Dein Lokal Dokusoap, D 2024. „Noma Beach“, Northeim / „Hotel Hasenjäger“, Einbeck – Mit der Kombination aus deutscher und mediterraner Küche sowie Urlaubsfeeling will Noel seine Gäste zum Staunen bringen.

18.10 40 Jahre Formel Eins UT Show, D 2023 – Die erfolgreichsten Songs der 80er-Jahre werden von Peter Illmann, Ingolf Lück und Kai Böcking präsentiert.

RTL ZWEI HD

5.30 X-Factor: Das Unfassbare (2/2) Mysteryserie

6.10 Infomercial

9.10 X-Factor: Das Unfassbare (3/5+12) Mysteryserie, USA 1999. U. a.: Der Handwerker / Anatol / Das Mauerblümchen / Vergesslich / Charlie / Der Gärtner

11.10 Die Schnäppchenhäuser – Jeder Cent zählt Reihe, D 2020. Totempfähle, Tipis und ein Schnäppchen-Saloon / Das Prinzessinnenschlösschen / Carports – Drunter und drüber

14.10 Die Schnäppchenhäuser – Jeder Cent zählt Reihe, D 2014. Liebesnest im Schnäppchenhaus

15.10 „Die Schnäppchenhäuser“ Spezial Dokusoap, D 2018. Ein Dreiseithof in Kosilenzien

17.15 Mein neuer Alter Dokusoap, D 2021. Junge Mutter braucht dringend ein rollstuhlgerechtes Auto

18.15 Grip Magazin, D 2024 – Hamid Mossadegh testet den Audi RS Q8 Performance, ein Luxus-Power-SUV mit 640 PS, auf den Landstraßen bei Barcelona und auf der Rennstrecke „Parcmotor Castelloli“.

VOX HD

6.05 Criminal Intent (2/2–4) Krimiserie, USA 2002. Tödlicher Ehrgeiz / Falsches Spiel / Eine Leiche im Keller

8.50 Criminal Intent (1/22) Krimiserie, USA 2001 Unter Druck (Wh. v. gestern)

9.45 Criminal Intent (2/1) Krimiserie, USA 2002. Die sechste Plage (Wh. v. gestern)

10.35 Criminal Intent (2/2–4) Krimiserie, USA 02 (v. 6.05)

13.20 Criminal Intent (2/5) Krimiserie, USA 2002. Die Kunst des Mordens. Mit Vincent D'Onofrio, Kathryn Erbe

14.10 Criminal Intent (2/6+7) Krimiserie. Tödliche Dosis / Die Nanny – Goren und Eames gelangen auf die Spur eines Apothekers, der teure Krebsmedikamente mit Wasser streckt.

16.00 Biete Rostlaube, suche Traumauto Dokureihe

17.00 auto mobil Magazin, D 25

18.10 Die Autodoktoren Dokusoap, D 2024

19.10 Die Beet-Brüder Dokusoap, D 2018 (7) Oberhausen – In Oberhausen verzweifeln Andrea, Andreas und Tochter Lorena. Der Grund: ihre riesige geflieste Terrasse und viel zu wenig grün im Garten.

ARTE HD

5.50 Bruno Ganz OmU UT D 2021

6.45 43. Weltfestival des Zirkus von Morgen Show, F 2024

8.20 Junior Magazin 10

8.35 42 OmU 19-tlg. Reihe, D 25

NEU (18) Welcher Protest wirkt?

9.00 Märkte der Welt Indien

9.30 Mit dem Zug ... OmU UT D 2020. Durch die Algarve

10.25 Die gefährlichsten Bahnstrecken der Welt OmU UT Anden-Explorer / Bernina

12.10 Der erste große Eisenbahnraub UT SW Krimikomödie, GB 1978 (Wh. vom Mi.) FSK: 16/**110 Min.**

14.00 Zwei Banditen UT **(1)** Western, USA 68. Mit Paul Newman, Robert Redford (Wh. vom Mi.) FSK: 12/**110 Min.**

15.50 Alles über Maria

NEU 2-tlg. Doku, F 2022 (1+2) Dieses obskure Objekt der Begierde / Der Kult um die Superheilige

17.40 Asmik Grigorian in Salzburg – Salzburger Festspiele 2024 OmU Doku, D / Ö 2024

18.25 Karambolage Magazin

18.40 Zu Tisch ... OmU UT

NEU Reportagereihe, D / F 2023 Bordelais (Frankreich)

19.10 Journal

19.30 Grönlands wilder Westen OmU Doku, D 2020

3 SAT HD

6.25 Mythos Australien UT D 20

7.10 Brisbane – Boomtown an der australischen Ostküste

7.30 Alpenpanorama Reihe

9.05 Philosophie Talk, CH 2025

10.05 Burgenland Reportage

10.20 Traumschlösser & Ritterburgen Reihe. Burgenland

11.05 Die Zauberflöte für Jung und Alt

NEU Oper v. Mozart, Ö 23 Aufz. aus d. Staatsoper Wien. Dirigent: Philippe Jordan. Mit Rolando Villazón **65 Min.**

12.10 Kitzbühel Doku, Ö 2021

13.00 ZIB UT

13.15 Erlebnisreisen Uganda

13.25 Afrikas geheimnisvolle Welten UT Reihe, D 2019 (1+2) Im Herzen des Vulkans / Die Insel der Affen

14.55 Naturwunder Okawango

START UT 3-tlg. Reihe, Ö / Botsuana / USA / Aus / F 2019 (1–3) Fluss des Lebens / Im Herzen des Deltas / Mündung in der Wüste

17.05 Frühstück bei Tiffany UT Komödie, USA 1961. Mit Audrey Hepburn, George Peppard FSK: 12/**115 Min.**

19.00 heute / Wetter UT

19.10 Verliebt in einen KI-Avatar – Echte Liebe zu virtuellen Partnern CH 24

19.40 Schätze d. Welt Ravenna

20.00 Tagesschau UT

MORGENS 14

DOKUSOAP



20.15 Trucker Babes – 400 PS in Frauenhand UT

NEU D 2025 – Jana ist wieder unterwegs zwischen Deutschland, Österreich und Italien. Diesmal kämpft die Chaos-Queen mit dem Münchener Stadtverkehr. Für Bettina (o.) steht heute ein Debüt an: Zum ersten Mal fährt die Lkw-Fahrerin mit einem Kipplader. Zwischen ungewohntem Fahrgefühl, riskanten Manövern auf Deutschlands Autobahn-Baustellen und ihrem Ehemann-Navi Rüdiger bleibt kein Auge trocken.

22.15 Abenteuer Leben am Sonntag Magazin, D 2025 Urlaubsgeheimtipp: Sansibar – „Abenteuer Leben“-Reisereporterin Judith entdeckt die schönsten Strände des Teilstaats, taucht mit Delfinen und probiert das Essen im spektakulärsten Restaurant Sansibars.

0.20 40 Jahre Formel Eins UT Show, D 2023 (Wh. v. 18.10)

2.15 Challenge UT Magazin, D 2025

2.40 Abenteuer Leben am Sonntag (Wh. v. 22.15)

4.20 Abenteuer Leben täglich (Wh. vom Do.)

KOMÖDIE

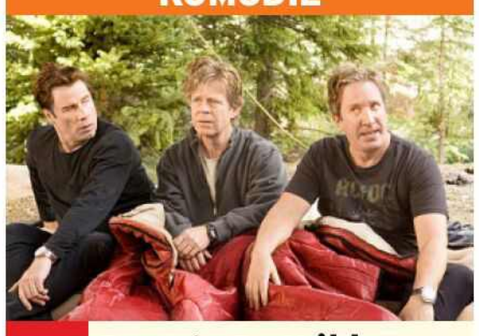

20.15 Born to Be Wild – Saumäßig unterwegs

USA 2007. Mit Martin Lawrence, Ray Liotta, Marisa Tomei – Die vier vom Alltag gelangweilten Freunde Woody (John Travolta, l.), Dudley (William H. Macy, M.), Doug (Tim Allen) und Bobby gehen zusammen wie in den guten alten Zeiten auf Motorradtour. Kaum unterwegs, fühlen sie sich jung und wie harte Biker – bis sie dann auf eine echte Motorradgang treffen. FSK: 6/**120/90 Min.**

22.15 Hangover Komödie, USA 2009. Mit Bradley Cooper, Ed Helms – Nach einem Junggesellenabschied in Las Vegas erwachen drei Freunde im Hotel. Aber wo steckt der Bräutigam? (Wh. v. Fr.) FSK: 12/**130/96 Min.**

0.25 The Binge Komödie, USA 2020. Mit Vince Vaughn, Skyler Gisondo, Dexter Darden (vom Fr.) **105/87 Min.**

2.10 Brahms – The Boy 2 Horror, USA / China / Kan / Aus 20. Mit Katie Holmes (Wh. v. gestern) **85/80 Min.**

3.35 Der Rosarote Panther wird gejagt Krimikomödie, GB / USA 1982. Mit Peter Sellers FSK: 6/**145/93 Min.**

DOKUSOAP



20.15 Hot oder Schrott – Promi Spezial

NEU 3-tlg., D 2025 (1) – Prominente testen neue mehr oder sinnvolle Alltagsprodukte und Geräte, die das Leben erleichtern sollen. Lutz van der Horst und Thilo Gosejohann, Anna Heesch und Mirja du Mont sowie Olivia Jones und Veuve Noire versuchen sich an einer Kettensäge. Sarah Engels (o.) probiert ein Fitnessgerät und ein Ballonkampfspiel aus. Marijke Amado scheitert am Hornhauthobel, und Wayne Carpendale sowie Florian Weiss wollen wissen, ob das Lügendetektorspiel funktioniert oder nicht. Janine Kunze, Lola Budach, Frank und Lisa Buschmann fahren Tandem. Außerdem dabei: Bürger Lars Dietrich und Thomas Hayo. – 3 Folg., so.

23.35 Prominent! Magazin, D 2025. Mod.: Laura Dahm

0.20 Medical Detectives Dokureihe, USA 2000–14 U. a.: Eiskalte Seelen / Familienbande / Ohne Geständnis / Familienbande / Teuflisches Profil / Versunkene Wahrheiten. –5.55

KRIMIKOMÖDIE

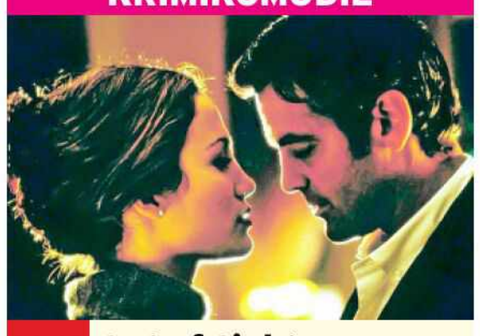

20.15 Out of Sight UT

USA 1998. Mit Dennis Farina, Ving Rhames – Gentleman-Gauner Jack Foley (George Clooney) soll für 30 Jahre hinter Gitter. Bei seinem Ausbruch läuft er direkt US-Marshal Karen Sisco (Jennifer Lopez) in die Arme – und verliebt sich in sie. FSK: 12/**115 Min.**

22.10 Die Versace-Saga UT Doku, F 2023 – Ende der 70er-Jahre: Gianni Versace gründet ein kleines Familienunternehmen, das innerhalb weniger Jahre zu einem global agierenden Mode-Imperium wird.

23.05 Richard Strauss im Zwielicht

NEU OmU Doku, D / F / Ö 2024. Der Komponist und das „Dritte Reich“

0.00 Richard Strauss: Salome

NEU OmU Oper, D 24. Aufz. a. d. Staatsoper Hamburg. Insz.: Dmitri Tcherniakov. Mit dem Philharmonischen Staatsorchester, Dirig.: Kent Nagano. Sol.: Asmik Grigorian, Kyle Ketelsen, Violeta Urmana u. a. **110 Min.**

1.50 Rudolf Nurejews „Schwanensee“ OmU (v. Di.)

2.35 Kongo: Im Reich der Stille Dokufilm, Bel 21 R.: Thierry Michel **109 Min.**

MAGAZIN



20.15 Urban Priol: TILT 2024 – Der Jahresrückblick

D 2024 – Kabarettist Urban Priol (o.) präsentiert in seiner Rückschau auf das Jahr 2024 die wichtigsten gesellschaftspolitischen Themen. (Wh. vom Mo.)

21.45 Ein unmoralisches Angebot Liebesdrama, USA 1992. Mit Robert Redford, Demi Moore, Woody Harrelson – Das Ehepaar Diana und David Murphy gerät in finanzielle Schwierigkeiten. Da macht ihnen der Milliardär John Gage ein außergewöhnliches Angebot: Für nur eine Nacht mit Diane ist er bereit, dem Paar eine Million Dollar zu bezahlen. FSK: 12/**110 Min.**

23.35 Das Ende einer Affäre OmU UT Drama, USA / GB 1999. Mit Ralph Fiennes, Julianne Moore FSK: 12/**95 Min.**

1.10 Naturwunder Okawango UT Dokureihe (1–3) (Wh. v. 14.55)

3.25 Afrikas geheimnisvolle Welten UT (1+2) (v. 13.25)

4.50 Erlebnisreisen Reihe, D 2017. Uganda (Wh. v. 13.15)

5.15 Rumäniens wilde Schönheit

START 3-tlg. Reihe, D 22 (1) Frühlingserwachen

20 15 SO 22 NACHTS

Altersempfehlungen: 3 ab 3 Jahren **Serieninfo:** Sendungs- o. Folgentitel (1/2) = 1. Staffel / 2. Folge
Aktuelle Programminfos und -änderungen auf **www.tvdigital.de** genial gelungen geht so grausig

MORGENS 14 – 20 15 – NACHTS SO

WDR HD

9.00 **Die Kinder meines Bruders** UT TV-Drama, D 2016 **90 Min.**
10.30 **Der Raub des Kölner Domschatzes** UT
11.15 **Geheimnis** UT
12.00 **Abenteuer Indonesien**
12.45 **aktuell** UT Nachr.
13.00 **Kochen mit Martina und Moritz** UT
13.30 **Einfach & köstlich** UT
14.00 **Der Vorkoster** Reportagereihe, D 24 Faszination Räuchern
14.30 **Pfarrer Braun: Schwein gehabt!** UT TV-Krimikomödie, D 2010 FSK: 6/**90 Min.**
16.00 **aktuell** UT Nachr.
16.15 **2 für 300** Reihe, D 18
16.45 **Wunderschön!** Reihe
17.15 **Das Bergische Land – Wasser, Wälder, Wunderwelten** UT
18.00 **NRW – Land der Talsperren** UT Doku
18.45 **Aktuelle Stunde**
19.30 **Lokalzeit-Geschichten**
20.00 **Tagesschau** UT Nachr.

DOKU

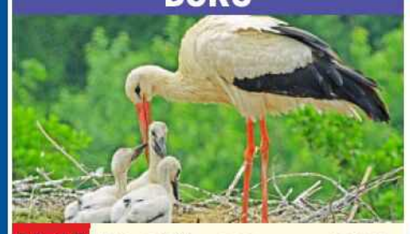

20.15 Der Sturm UT D 23 – Sobald es anfängt zu regnen, kommen Regenwürmer und Larven an die Oberfläche. Oben wartet ein Trupp von Nutznießern auf sie: Störche (o.), Erdkröten und Schweine.

21.00 **Feuer, Fluten, Wirbelstürme – Überlebenstrick der Tiere** UT Doku, D 2023
21.45 **Donna Leon: Venezianisches Finale** TV-Krimi, D 2003. Mit Uwe Kockisch, Julia Jäger FSK: 12/**85 Min.**
23.10 **Donna Leon – Feine Freunde** UT TV-Krimi, D 2003 FSK: 12/**90 Min.**
0.40 **Crossroads Festival**

NDR HD

9.00 **Nordmagazin**
9.30 **Hamburg Journal**
10.00 **SH-Magazin** UT
10.30 **buten un binnen**
11.00 **Hallo Niedersachsen**
11.30 **Zeitreisen mit der Maus** UT Reihe, D 2021
12.15 **Sturköpfe** UT TV-Tragikomödie, D 2015 Mit Alwara Höfels, Peter Haber **90 Min.**
13.45 **Wunderschön!** UT Reihe, D 22. Masuren
15.15 **Hofgeschichten** UT Reihe, D 23 (5) Mit dem Senner auf der Alm
16.00 **Printe, Pflaume, Pumpernickel** UT Doku, D 21. Eine Kuchenreise durchs Münsterland
16.30 **Iss besser! Mit dem Ernährungs-Doc** UT
17.00 **Bingo!** Spielshow
18.00 **Hanseblick** UT Mag. Auf Schlittschuhen durch Schweden
18.45 **DAS!** UT Magazin
19.30 **Ländermagazine**
20.00 **Tagesschau** UT Nachr.

REPORTAGE



20.15 Camping geht immer! UT D 23. Wintervergnügen mit dem Wohnmobil – In der Adventszeit verwandelt sich der Campingplatz Markgrafenheide in einen Weihnachtsmarkt. (o.: Szene).

21.45 **NDR Quizshow – Promi Special** UT Show, D 2025. Kandidaten: Dr. Franziska Rubin, David Kross, Jasna Fritzi Bauer, Thomas Rupprath, Wanja Mues, Marleen Lohse u. a.
23.30 **Quizduell – Olymp** UT Show, D 24. Mit Trystan Pütter, Heike Makatsch
0.20 **Winterreise zum Polarkreis** UT Doku

BAYERN HD

10.30 **Wien, Wien, nur du allein!** Konzert, D 23
11.15 **Vom Woife und dem Glück** UT Doku, D 24
12.00 **Vom Woife und dem Wald** UT Doku, D 18
12.45 **Vom Acker zur Artenvielfalt – Gabys Blumenwiese** UT Doku
13.15 **Die Reisen der Habsburger** UT Reihe, Ö 21
14.00 **Kunst + Krempel** UT
14.30 **Polizeiinspektion 1** (8/8+9) Krimiserie
15.15 **BR retro** UT Show, D 2024. 75 Jahre BR
16.00 **BR24** UT Nachrichten
16.15 **Unser Land** UT
16.45 **Landgasthäuser** UT Reportagereihe, D 23
17.15 **Aufgegabelt von Alexander Herrmann** UT
17.45 **BR regional** Mag.
18.30 **BR24** UT Nachrichten
18.45 **Bergauf, bergab** UT
19.15 **Eiseskälte – Wintergeschichten rund um den Achensee** UT
20.00 **Tagesschau** Nachr.

LUSTSPIEL



20.15 Chiemgauer Volkstheater DD UT D 2014. G'sehng und mög'n – Seit dem Tod seiner Frau ist der Anderl (Franz Huber, mit Mona Freiberg) deprimiert, der Hof und seine Söhne überfordern ihn. **90 Min.**

21.45 **Auf bairisch g'lacht!** Show, D 2022. Mit UT Michael Altinger u. a.
22.30 **Martin Frank – Live auf der Bühne!** UT
23.15 **Dampfnudelblues. Ein Eberhoferkrimi** UT Krimikomödie, D 2013 Mit Stefan Betz, Sebastian Bezzel FSK: 12/**85 Min.**
0.40 **Aufgegabelt von Alexander Herrmann** UT

SWR HD

8.25 **Lady Jazz und ihre Kinder** Konzert, D 2024
9.55 **Sehen statt Hören** UT
10.25 **Ricky und die Speed-Biker** UT Doku, D 2023
10.55 **Fuchs und Gans** UT
11.45 **Die Heiland – Wir sind Anwalt** (2/5) UT Serie
12.35 **Don Camillo und Peppone** SW Komödie, F / It 1952 FSK: 12/**100 Min.**
14.15 **Pfarrer Braun: Kur mit Schatten** UT TV-Krimikomödie, D 2010 FSK: 6/**90 Min.**
15.45 **Zugspitze, da will ich hin!** UT Reportage
16.15 **Lecker aufs Land** UT START 4-tlg. Reihe, D 2017 (1)
17.00 **Einfach & köstlich** UT
17.30 **Heilende Architektur** Doku, D 2024 UT
18.00 **Regionalprogramm**
18.15 **Handwerkskunst!** UT
18.45 **Treffpunkt** UT Reihe
19.15 **Die Fallers** (1244) UT Familienserie, D 2025
19.45 **Aktuell BW+RP+SL** UT
20.00 **Tagesschau** Nachr.

DOKUREIHE

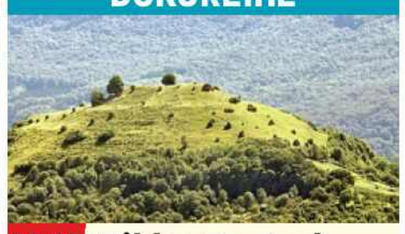

20.15 Wildes Deutschland UT D 2015–2017 Die Schwäbische Alb / Die Zugspitze – Auf der Schwäbischen Alb existiert mit der Wachholderheide (o.) ein besonderes Biotop, das durch die Wanderschäferei entstanden ist.

21.40 **Mord in bester Gesellschaft: Winters letzter Fall** UT TV-Krimi, D 2017 FSK: 12/**90 Min.**
23.10 **Tatort: Der Herr des Waldes** UT TV-Krimi, D 2021. Mit Vladimir Burlakov **90 Min.**
0.40 **Pfarrer Braun: Kur mit Schatten** UT TV-Krimikomödie, D 10 (v. 14.15) FSK: 6/**90 Min.**

HESSEN HD

10.40 **Museums-Check**
11.10 **Klee, Macke, Marc und Delaunay – Im Rausch der Farben** UT Doku
11.40 **Abstrakt und radikal. Mondrians Vermächtnis** Doku, D 2023
12.30 **Utta Danella – Der schwarze Spiegel** UT TV-Drama, D 2000. Mit S. Kirchberger **90 Min.**
14.00 **Südafrikas Kapregion – Unterwegs am schönsten Ende der Welt** UT Doku, D 2018
14.45 **Der wilde Norden Sumatras** UT Doku, D 2018
15.30 **Expedition Arktis 2 – Tauchfahrt am Nordpol** UT Dokufilm, D 23
16.45 **Mittendrin – Flughafen Frankfurt** UT
17.30 **Was bewegt euch, Hessen?** UT Doku, D 24
18.30 **Maintower** UT
19.00 **herkules** UT Magazin
19.30 **Hessenschau** Mag.
20.00 **Tagesschau** UT Nachr.

DOKUFILM



20.15 Die Nordsee – Unser Meer UT D 13 – Zu jeder Jahreszeit werden nicht nur Urlauber, sondern auch zahllose Kegelrobben (o.) an die Strände der Nordsee gelockt.

21.45 **Heiß auf Eis – Wenn das Frankfurter Waldstadion zur Eishockey-Arena wird**
22.05 **Meister des Alltags**
22.35 **strassenstars** UT Show, D 2025. Kandidaten: Sylvi (Dieburg), Oker (Frankfurt) u. a.
23.05 **Das große Hessenquiz** Show, D 2025 UT
23.50 **strassenstars – HISTORY** Show
0.20 **strassenstars** UT Show

MDR HD

8.30 **MDR Garten**
8.55 **Unser Dorf hat Wochenende**
9.20 **Mit dem Zug durch**
10.05 **Die Reise zum Mittelpunkt der Erde** Abenteuer, USA 1959. Mit James Mason, Arlene Dahl, Pat Boone (Wh. v. gestern) FSK: 12/**125 Min.**
12.10 **Riverboat Klassiker**
14.10 **Gritta von Rattenzuhausbeiuns** 8 Kinderfilm, DDR 1985. Mit Nadja Klier FSK: 6/**80 Min.**
15.30 **aktuell** Nachrichten
15.40 **Eine zauberhafte Erbschaft** Abenteuer, CS / DDR 1986 **75 Min.**
16.55 **Sechse kommen durch die Welt** 10 Märchen, DDR 1972 FSK: 6/**65 Min.**
18.00 **aktuell** Nachrichten
18.05 **Brisant** Magazin
18.52 **Sandmann** 3 Reihe
19.00 **MDR Regional** Mag.
19.30 **aktuell** Nachrichten
19.50 **Die Spur der Täter** NEU Horrorhaus von Höxter

DOKUREIHE



20.15 Thomas Junker unterwegs UT D 24 Perlen Zentralasiens – Der Weltenbummler Thomas Junker berichtet vom Leben zwischen Wüste und Steppe, Nomadendasein und von Mythen und Legenden der alten Seidenstraße. (o.: Szene)

21.45 **aktuell** Nachrichten
22.00 **Polarlichter über Deutschland: Schön und gefährlich** UT Doku, D 2024
22.45 **Mitteldeutschland bei Nacht** UT Doku
23.30 **Himmelsmaschine** UT Doku, D 2023
0.15 **Abschied ist ein leises Wort** UT Reihe, D 24

PHOENIX HD

12.45 **Presseclub – nachgefragt** LIVE Talk, D 2025
13.00 **die diskussion** Talk
14.00 **Die Stadtbildretter von Hamburg** Doku
15.00 **Ahoi die Damen – Frauen im Hamburger Hafen** Reportage
15.30 **Aristoteles Onassis – Als der Tankerkönig in den Norden kam** UT
16.15 **Ein Großsegler für Hamburg – Die PEKING kehrt heim**
17.00 **Die wilden Philippinen** (1–3)
19.15 **Singapur – Hightech und hängende Gärten**
20.00 **Tagesschau** UT
20.15 **Spektakuläre Erde** Dokureihe, GB 2022 (1–4) Blitze / Monsterwellen / Vulkane / Polarlichter
23.15 **phoenix satire classics**
0.15 **phoenix gespräch** Talk

ONE HD

13.50 **Entführen für Anfänger** Komödie, D 24 (Wh. vom Fr.) **90 Min.**
15.20 **Alles was kommt** Drama, F / D 2016. Mit I. Huppert FSK: 12/**95 Min.**
16.55 **Mit Schirm, Charme und Melone** SW (4/14+15) Krimiserie
18.40 **Morden im Norden** START (8/1+2) 16-tlg. Krimiserie, D 2021. Wolf / Ein Schlag zu viel
20.15 **Die Saat** Drama, D 2021. Mit Hanno Koffler, Dora Zygouri, Anna Blomeier **95 Min.**
21.50 **Tatort: Restschuld** TV-Krimi, D 2025. Mit Klaus J. Behrendt **90 Min.**
23.20 **An Inspector Calls** TV-Krimi, GB 2015 (Wh. vom Mi.) FSK: 12/**90 Min.**
0.50 **Local Hero** Komödie, GB 1982 (Wh. v. gestern) FSK: 12/**110 Min.**

ZDF NEO HD

7.40 **Terra X: Ein perfekter Planet** DD51 UT START 5-tlg. Reihe, GB / USA 21 (1–5)
11.25 **Terra X: Der Metall-Planet** UT Dokureihe
12.55 **Terra X: Was die Welt am Laufen hält** UT START 3-tlg. Reihe, D 24 (1–3)
15.05 **Terra X: Zeit – Entdeckung der Zeit** UT
15.50 **Terra X: Zeit – Vermessung der Zeit**
16.35 **Die glorreichen 10** NEU Dokureihe, D 2025
18.05 **Sketch History** Show
18.30 **Death in Paradise** (7/7+8) Krimiserie
20.15 **Fast & Furious Five** UT Action, USA 2011. Mit Vin Diesel FSK: 12/**120 Min.**
22.15 **Ghost Rider** UT Fantasyaction, USA 2007 FSK: 12/**110 Min.**
0.05 **Zombieland** Horrorkomödie, USA 09. Mit E. Stone FSK: 16/**80 Min.**

ZDF INFO HD

8.15 **Die großen Lügen der Geschichte**
9.43 **heute Xpress**
9.45 **Lüge und Wahrheit – Die Macht der Information** UT Dokureihe
12.00 **Die Macht der Superreichen** UT Dokureihe
15.45 **Deep Time History** Dokureihe (1–3)
18.00 **Meilensteine der Technik** Dokureihe, Hängebrücken / Der Hafen / Beton
20.15 **Poker, Blackjack & Co. – Faszination Kartenspiel** NEU Doku, D 2024
21.00 **Terra X: Bier – Eine Welt-Geschichte** UT
21.45 **Terra X: Deutschland in ...** UT Dokureihe
0.00 **Terra X: F wie Fälschung** UT
0.45 **Die Geschichte des Terrorismus** UT

TAGESSCHAU 24 HD

20.15 **Drogenreport mit Tobi Schlegl** Doku
21.00 **Tagesschau**
21.02 **Fentanyl** Doku
21.32 **Fentanyl-Krise: Wie konnte es in den USA so eskalieren?**
22.00 **Indiens Superreiche**
22.45 **Forensik 3.0 – Den Tätern auf den Fersen**
23.15 **Tagesthemen**
23.35 **7 Tage...** Drogenhilfe

DF1 HD

15.30 **Fast vergessen – Handwerkliches Erbe**
16.05 **Gruschka's Kunst- und Trödeltouren**
16.40 **Zeitlos** 6 Dokureihe
17.15 **Entenfellners Tier-Welt** NEU Magazin, Ö 19 (4)
18.15 **FC Bayern World Squad** Doku, D 2024
22.15 **Traumberuf Bergführer** Dokureihe
23.15 **Dauerwerbesendung**

WELT HD

14.50 **Lost Places** Reihe
16.15 **Vorberichte Basketball-Bundesliga**
16.30 **Basketball-BL**
LIVE Das Topspiel
18.30 **Nachberichte BBL**
18.45 **Lost Places** Reihe
20.15 **Lost Places** Reihe
22.05 **Hitlers Helferinnen – Frauen im NS-Staat**
0.05 **Geheime Nazi-Expeditionen** Dokureihe

NTV HD

14.10 **Aircrash-Anatomie**
16.10 **Große Katastrophen** Dokureihe (4+5)
18.30 **Wissen** Magazin
20.15 **No-Go-Areas – Das Gesetz der Straße** Dokureihe (5+6) Kolumbien / Mexiko
22.05 **Anwälte der Toten – Im Kopf des Mörders**
1.10 **No-Go-Areas – Das Gesetz der Straße**

HD auch in HDTV empfangbar, nicht in allen Kabelnetzen verfügbar OO Zweikanal DD Dolby Surround DD51 Dolby Digital SW schwarz-weiß UT Untertitel
OnDemand Verfügbar bei Sky On Demand oder in der Mediathek des jeweiligen Senders Bildbeschreibung für Sehbehinderte OmU Original mit Untertiteln

RBB HD

10.00 Ein Sonntagsspaziergang durch drei Jahrzehnte Dokufilm, D 24
11.30 Heimatjournal ▶ UT
11.55 Die zertanzten Schuhe TV-Märchen, DDR 6 UT 77. Mit Jaecki Schwarz
12.40 Die Prinzessin und der fliegende Schuster 6 UT Märchen, Tschechoslowakei 1987 FSK: 6/**85 Min.**
14.05 Prinzessin Julia UT Märchen, Tschechoslowakei 1987. Mit Lucie Tomková FSK: 6/**90 Min.**
15.35 Die Gänsehirtin am Brunnen 6 UT TV-Märchen, DDR 1979
16.30 Märchen vom Däumling UT Märchen, CSSR / UdSSR 85 FSK: 6/**83 Min.**
17.53 Sandmann ▶ 3 Reihe
18.00 rbb UM6 ▶ UT Mag.
18.30 Die neuen Jägerinnen – Abschied vom Lodenfilz UT Report.
19.00 Die Spur der Täter UT
19.30 Regionales ▶ UT
20.00 Tagesschau UT Nachr.

DISNEY CHANNEL HD

7.50 Miraculous 8 Trick
8.35 WALL-E 6 Animation, USA 2008. Sprecher: Timmo Niesner **90/90 Min.**
10.05 Aristocats Zeichentrick, USA 1970. Sprecher: Edgar Ott **80/75 Min.**
11.25 Arielle, die Meerjungfrau 2 4 Zeichentrick, USA 2000 **75/75 Min.**
12.40 Bluey 4 Animation
14.00 Bluey 4 Animation
14.30 Disneys Gummibärenbande 6 Trickserie
16.20 Die Beni Challenge – Total Klasse 6
16.25 Die Beni Challenge 6
16.40 Chip und Chap: Das Leben im Park 6
17.20 Hamster & Gretel 8
17.45 Bluey 4 Animation
18.25 Big City Greens 6 Animationsserie. U. a.: Die Nachtisch-Falle / Vatertagsgeschenke
19.00 Miraculous 8 Evolution / Multiplikation
19.50 Jessie ▶ 10 Comedyserie. Grusel-Connie

KIKA HD

10.40 Rudis Siebenstein ▶ 5
10.50 Rudis Rabenteuer ▶ 4
11.05 NEU Löwenzahn 6 Doku-reihe, D 2024. Straßen – Rettet den Bauwagen **11.30** Die Maus 3 **12.00** Der Salzprinz. Märchen, D / Tschechoslowakei 1982 **85 Min. 13.25** Sams im Glück 6 Komödie, D 2012 **95 Min. 15.00** Hexe Lilli 4
15.25 Yakari 5
15.50 Törtel ▶ 5 START 26-tlg. Trickserie, D / Bel 2023
16.35 Pia und die wilde Natur 7 Dokureihe
17.00 1, 2 oder 3 6 Ratespiel
17.25 Wir sind die Dorfbande ▶ 6 Animationsserie
17.50 Wickie 4
18.10 Biene Maja 3 Trick
18.35 Conni 4
18.47 Baumhaus 8 Magazin
18.50 Sandmann ▶ 3 Reihe
19.00 Robin Hood ▶ 6
19.25 pur+ 8 Magazin
19.50 logo! 8
20.00 Team Timster 7
20.15 Stark! 8 Reihe
20.30 Schau in meine Welt! ▶ 8 Dokureihe

SAT.1 GOLD HD

5.40 SAT.1 GOLD kompakt
6.05 Richter Alexander Hold Gerichtsshow
7.55 Infomercials
9.55 K 11 Reihe, D 2008
10.25 Richterin Barbara Salesch Gerichtsshow
12.10 Richter A. Hold
14.50 Im Namen der Gerechtigkeit Reihe
16.25 Die Ruhrpottwache Dokusoap, D 2019. Wiederholungstäter / Die Sprache der Blumen
18.05 K 11 – Kommissare im Einsatz Reihe. Bitterer Familienkrieg / Zwischen Leben und Tod / Zwischen Himmel und Hölle / Zwischen Liebe und Tod / Jagd auf ein Phantom
20.15 Criminal Minds DD5.1 (9/17–18,20) Serie Der Doktor / Tollwut / Die Ehre der Familie
22.55 Criminal Minds DD5.1 (9/17–18,20) Krimiserie
1.05 Das Böse im Blick – Augenzeuge Kamera

SPORT 1 HD

6.00 Teleshopping
7.00 Die PS-Profis – Mehr Power aus dem Pott ▶
7.55 My Style Rocks Show, D 2025
14.00 Exatlon Germany – Die Mega Challenge Show, D 2025. Moderation: Jochen Stutzky
16.30 Exatlon Germany – Die Mega Challenge Show, D 2025
19.00 Exatlon Germany – Die Mega Challenge Show, D 2025
20.15 My Style Rocks Show, D 2024. New Year Special. Mod.: Gülcan Kamps. Mit Harald Glööckler, Larissa Marolt, Sandra Bauknecht, Andreas Wendt
23.15 Storage Hunters ▶ Dokureihe. Am Haken / Leere Versprechen
0.45 Storage Hunters ▶ Dokureihe, USA 2013 U. a. Hitzeschlacht / Ein dicker Fisch
3.00 Teleshopping Bis 6.00

EURO SPORT 1 HD

9.00 Ski alpin RS Damen
10.00 Ski alpin LIVE Aus Kranjska Gora. Slalom D, 1. Lauf
11.15 Skispringen LIVE Damen Aus Villach (HS 98)
12.30 Ski alpin LIVE Slalom Damen, 2. Lauf
14.15 Langlauf LIVE Aus Val di Fiemme. Tour de Ski: Final Climb Herren
15.30 Langlauf LIVE Aus Val di Fiemme. Tour de Ski: Final Climb Damen
16.30 Skispringen: Vierschanzentournee LIVE 4. Station: Bischofshofen. Qualifikation
17.50 Snowboard LIVE Aus Klagenfurt. Big Air
19.40 Ski alpin Slalom Damen, 1. Lauf
20.15 Ski alpin Slalom Damen, 2. Lauf
21.00 Rallye Dakar 2. Etappe
22.00 Skispringen: Vierschanzentournee Quali
23.00 Langlauf Tour de Ski: Final Climb H/D
0.00 Ski alpin Slalom D (Sendeschluss: 1.30)

DOKU



20.15 Finnland – Winter im hohen Norden UT D 2022 – In Lappland wird es den Bewohnern nicht langweilig: Sie fräsen ein Eiskarussell, veranstalten Rentier-Rennen und sitzen in der Eissauna (o.).
21.00 Waterwoman UT Dokureihe, D 2022
21.45 rbb24 ▶ UT Nachr.
22.00 Nuhr im Ersten UT Satire, D 2024. Best-of
22.45 Das große Kleinkunstfestival UT Show
23.30 Krömer – Die Internationale Show D 09
0.15 Maria Wern, Kripo Gotland: Und die Götter schweigen UT TV-Krimi, S 10 FSK: 16/**85 Min.**

KRIMIKOMÖDIE



20.15 Scott & Huutsch USA 1989. Mit Mare Winningham – Detektiv Scott (Tom Hanks) leidet unter einem krankhaften Sauberkeitswahn. Seine heile Welt geht buchstäblich vor die Hunde, als die Dogge Huutsch (l.) aufkreuzt. FSK: 12/**115/93 Min.**
22.10 Hör' mal, wer da hämmert (2/11,6,9,10) Comedyserie. Der Hausmann / Halloween / Das Testament / Der Holzschnüffler
0.05 Hör' mal, wer da hämmert (2/8+7) Serie. Die Zeiten ändern sich / Der Umzug
1.00 Teleshopping

SUPER RTL HD

10.25 TOGGO Touchdown 6
10.40 Pokémon Horizonte: Die Serie 6 **11.00** Beyblade X 6 **11.30** Woozle Goozle 6
11.55 Woozle Goozle 6 **12.20** Angelo 8 Serie **13.20** Rotschühchen und die sieben Zwerge. Animation, Kor 2019 FSK: 6 / **85/88 Min. 14.45** Barbie – Fairytopia 6 Animation, USA 2004 FSK: 6 / **65/70 Min.**
15.50 Grizzy und die Lemminge 6 **16.15** SpongeBob 6
17.10 Rubble & Crew 4 **17.50** ALVINNN!!! 6 Animation
18.40 Grizzy und die Lemminge 6 Animation
19.15 Angelo 8 Serie
20.15 Bones – Die Knochenjägerin (5/5–8) Nachts im Bones-Museum / Hennen, Hahn und Hinterlist / Ein Zwerg, reich und tot, war einmal in Not / Leben zu Asche im Einfamilienhaus
23.45 Bones (5/5) Krimiserie, USA 2009 (Wh. v. 20.15)
0.35 Teleshopping

RTL UP

5.10 Quincy (5/16+17)
6.40 Mord ist ihr Hobby ▶ (7/6–11) Krimiserie
12.15 Vermisst ▶ Dokusoap, D 2013
14.00 Vermisst ▶ Dokusoap, D 2014
15.45 Das Strafgericht ▶ Gerichtsshow, D 2007 (974–978) Mörderisches Gaunerpärchen / Kampf um Lucy / Die Rache / Treuetest de luxe / Lebenslüge
20.15 Der Blaulicht Report ▶ Reihe, D 2017. U. a.: Verunfalltes Auto deckt Unglaubliches auf / Verzweifelter Mann schießt auf Luftballon / Missglückter Enkeltrick ruft Polizisten auf den Plan / Hilfeschreie aus dem Gullydeckel / Klatschnasse Frauen prügeln sich am See
23.40 Der Blaulicht Report ▶
2.05 Teleshopping Werbung
3.05 Das Strafgericht ▶

TELE 5 HD

7.00 Infomercial
10.30 Hour of Power
11.30 Infomercial
14.35 Relic Hunter – Die Schatzjägerin (3/12+13) Abenteuerserie (Wh. v. gestern)
16.30 Age of Ice TV-Katastrophenfilm, USA 14 Mit Barton Bund (Wh. v. gest.) FSK: 12/**110/81 Min.**
18.20 Sindbad – Herr der sieben Meere Fantasyabenteuer, It / USA 1989. Mit Lou Ferrigno, John Steiner, Leo Gullotta FSK: 12/**115/90 Min.**
20.15 Das Urteil Thriller, USA 2002. Mit John Cusack, Rachel Weisz, G. Hackman FSK: 12/**155/119 Min.**
22.50 Spartacus: Blood and Sand (2/6+7) Actionserie, USA 2012 Gewähltes Schicksal / Sacramentum
1.05 Skybound Thriller, D 2017. Mit Scarlett Byrne FSK: 12/**85/82 Min.**

NITRO HD

8.00 Der Sechs-Millionen-Dollar-Mann (5/6+8)
9.50 Stargate Kommando SG-1 (2/17+18)
11.35 Das A-Team (4/23)
12.30 Das A-Team (5/1) START 13-tlg. Actionserie, USA 1986
13.20 Die Tuning-Profis ▶
14.15 Verkauft & Zugelassen – Die Autohändler ▶
16.00 The Grand Tour NEU Dokureihe, GB / USA 2018
18.25 Das A-Team (4/23)
19.15 Das A-Team (5/1)
20.15 CSI: Miami ▶ UT (9/6) Dein letzter Auftritt!
21.00 CSI: New York ▶ UT (8/8) Krimiserie, USA / Kan 2011. Der Richter und sein Henker
22.00 CSI: Den Tätern auf der Spur UT (10/13+14) Serie. Explosionsmotoren / Über den Rubikon
23.45 CSI: Miami ▶ UT (9/6)
0.35 CSI: New York ▶ UT (8/8) Krimiserie
1.25 CSI: Den Tätern auf der Spur UT (10/13)

KABEL 1 DOKU HD

18.45 Die Schatzsucher von Oak Island Dokureihe
20.15 Die Schatzsucher von Oak Island NEU 25-tlg. Dokureihe, USA 2023 (13) Entlegene Tiefen
21.00 Australian Gold Dokusoap, Aus 2024
22.40 Wettkampf der Waffenschmiede
1.30 Wettkampf der Waffenschmiede

VOX UP HD

15.20 Schneller als die Polizei erlaubt Dokusoap
20.15 Law & Order: Organized Crime (2/17–19) Krimiserie, USA 21. U. a.: Höhere Gewalten / Eine Fülle argwöhnischer Vorstellungen
22.50 Law & Order: Organized Crime (2/17–19)
1.15 Schneller als die Polizei erlaubt Dokusoap

NICKELODEON HD

13.25 SpongeBob ▶ 6
15.05 Die Abenteuer der Teenage Mutant Ninja Turtles 9 Trickserie
15.30 Transformers Earth Spark 8 Animation
15.55 Schere, Stein, Papier 8
16.45 Kamp Koral 6
17.35 SpongeBob ▶ 6
19.15 Die Patrick Star Show 6 Trickserie
20.05 SpongeBob ▶ 6

SIXX HD

6.30 UNBOXED – Neuer Style für dein Zuhause
8.20 Luxe Listings: Sydneys Immobilienmakler
15.25 Haustierhelden – Pfoten in Not NEU Dokusoap, Aus 2023
17.20 Der Super-Doc – Einsatz für 4 Pfoten START 11-tlg. Dokusoap, GB 2017. Hector, Mitzi und Zola / Bella, Hegehogs und Gizmo
20.15 Der Club der Teufelinnen Komödie, USA 1996. Mit Goldie Hawn, Diane Keaton, Bette Midler FSK: 12/**125/98 Min.**
22.20 Der Hexenclub Horrorthriller, USA 1996. Mit Robin Tunney, Fairuza Balk FSK: 16/**125/92 Min.**
0.25 Der Club der Teufelinnen Komödie, USA 96 Mit Victor Garber (v. 20.15) FSK: 12/**105/98 Min.**

PRO 7 MAXX HD

5.55 MasterChef USA Show
11.40 Highway Heroes Down Under Dokusoap
15.40 Highway Heroes Canada START (1–6) 17-tlg. Dokureihe, Kan 2021 Der Alleskönner / Ein geruchsintensives Comeback / Eine schwere Entscheidung / Aller Anfang ist schwer / Die nächste Generation / Die berüchtigte Brücke
20.15 Highway Heroes Canada Dokureihe, Kan 2021 (7) Es wird eng
21.10 jump ran: das NBA-Magazin D 2025
21.30 Basketball: NBA LIVE **Dallas Mavericks – Denver Nuggets**
23.55 Police Force – Englands Straßen-Cops
3.30 Ultimate Airport Dubai DD5.1 Dokureihe

DMAX HD

8.50 Naked Survival: Castaways Dokusoap
9.50 Infomercial
10.15 Naked Survival
13.15 Alone – Survival bis zum Jackpot Dokusoap
15.15 Goldrausch: America's Backyard Gold
17.15 Speed Cops – Poser und Raser im Visier
18.15 Crash Detectives – Auf Spurensuche
20.15 Outback Opal Hunters – Edelsteinjagd in Australien NEU Dokusoap, Aus 2023. Ein guter Start / Nachtschicht
22.15 Expedition Unknown – Mythen auf der Spur NEU Dokureihe, USA 2024 (2+5) Die Verbrechen der Doan-Bande / Das Atlantis im Indischen Ozean
0.20 Tattoo: Edition Engelhard Dokureihe

ARD ALPHA

20.15 Die Himmelsleiter – Sehnsucht nach morgen (2) 2-tlg. TV-Drama, D 2015 **90 Min.**
21.45 Haitink dirigiert Beethovens Missa solemnis Konzert, D 14 **90 Min.**
23.15 Richard Wagner und die Juden Doku
0.10 Die Himmelsleiter – Sehnsucht ... (2) 2-tlg. TV-Drama, D 2015 **90 Min.**

COMEDY CENTRAL HD

19.15 Bob's Burgers Tricke
20.25 American Dad (15/1) START 29-tlg. Trick, USA 2019 Die Aufgeberin
20.50 American Dad Erstens kommt es anders, und zweitens als man denkt
21.15 South Park Trickserie
22.05 Star Trek: Lower Decks Zeichentrick
23.05 Rick and Morty
0.00 Solar Opposites

TLC HD

10.30 Dr. Emma – Hautärztin aus Leidenschaft
16.30 Mein Leben mit 300 kg: Das Wiedersehen
20.15 Dr. Pimple Popper Dokusoap. Mehr als nur ein Dorn am Auge
21.15 Hautnah – Dermatologen im Einsatz NEU Dokusoap, GB 2022
23.10 Die Fußchirurgen
0.10 Dr. Pimple Popper

Altersempfehlungen: 3 ab 3 Jahren **Serieninfo: Sendungs- o. Folgentitel (1/2) = 1. Staffel / 2. Folge**
Aktuelle Programminfos und -änderungen auf **www.tvdigital.de** genial gelungen geht so grausig

sky cinema PREMIERE

MORGENS

7.20 Assassin Club OO 5.1 ⊠
Actionthriller, USA / It 2022
Mit Henry Golding, Daniela Melchior FSK: 16/**107 Min.**

9.10 IF: Imaginäre Freunde OO
Fantasykomödie, USA 5.1 2024. Mit Ryan Reynolds, Cailey Fleming **101 Min.**

10.55 Alles Fifty Fifty 5.1
Komödie, D 2023. Mit Moritz Bleibtreu, Valentin Thatenhorst, Axel Stein FSK: 6/**108 Min.**

12.50 Der Exorzist: Bekenntnis
Horror, USA 2023 OO 5.1 ⊠
Mit Leslie Odom Jr., Ellen Burstyn FSK: 16/**107 Min.**

14

14.45 The Equalizer 3 – The Final Chapter OO 5.1 ⊠
Action, USA / It 2023. Mit Denzel Washington, Dakota Fanning FSK: 16/**105 Min.**

16.35 No Hard Feelings OO 5.1
Komödie, USA 2023. Mit ⊠ Jennifer Lawrence, Andrew Barth Feldman – Maddie lässt sich auf einen skurrilen Job ein: Sie soll den jungen Percy verführen, bevor er aufs College geht. Die Aufgabe erweist sich allerdings als schwieriger als gedacht. FSK: 12/**100 Min.**

18.20 Alles Fifty Fifty 5.1
Komödie, D 2023. Mit Laura Tonke, David Kross, Michaela Steiger FSK: 6/**108 Min.**

sky cinema ACTION

6.35 Lock Up – Überleben ist Alles OO ⊠
Action, USA 1989
Mit Sylvester Stallone, John Amos FSK: 18/**104 Min.**

8.30 Schneller als der Tod OO ⊠
Western, USA 1995. Mit Sharon Stone, Gene Hackman, L. DiCaprio FSK: 16/**103 Min.**

10.20 Criminal Squad OO 5.1 ⊠
Thriller, USA 2018. Mit Gerard Butler, Pablo Schreiber, 50 Cent FSK: 16/**119 Min.**

12.30 Training Day OO 5.1 ⊠
Thriller, USA 01. Mit Denzel Washington, Ethan Hawke, Scott Glenn FSK: 16/**111 Min.**

14.35 Wild Christmas OO ⊠
Actionthriller, USA 2000
Mit Ben Affleck, G. Sinise – Nick wird kurz vor seiner Haftentlassung getötet. Sein Zellengenosse Rudy nimmt kurzerhand dessen Identität an. FSK: 16/**95 Min.**

16.25 Der Anschlag OO 5.1 ⊠
Thriller, USA / D 2002. Mit Ben Affleck FSK: 12/**112 Min.**

18.30 Boss Level OO 5.1 ⊠
Action, USA 2021. Mit Frank Grillo, Mel Gibson – Eine echt fiese Zeitschleife: Jeden Morgen wird der ehemalige Delta-Force-Kämpfer Roy Pulver von einer Gruppe Attentäter angegriffen. FSK: 16/**97 Min.**

sky cinema CLASSICS

5.50 Schmutziger Engel ⊠ SW
Gesellschaftsdrama, D 1958
Mit Peter van Eyck, Adelheid Seeck, W. Koch FSK: 16/**94 Min.**

7.30 Das dreckige Dutzend
Kriegsfilm, GB / USA OO ⊠
1967. Mit Lee Marvin, Ernest Borgnine FSK: 16/**144 Min.**

10.00 Die Schlacht um Midway
Kriegsdrama, USA OO ⊠
1975. Mit Charlton Heston, Henry Fonda FSK: 16/**125 Min.**

12.10 Cheyenne OO ⊠ Western,
USA 1964. Mit Richard Widmark, Carroll Baker, Karl Malden FSK: 12/**147 Min.**

14.45 Kampf der Titanen OO
Fantasyabenteuer, USA 1981. Mit Harry Hamlin, Judi Bowker FSK: 12/**114 Min.**

16.45 Kampf der Titanen
Fantasyaction, OO 5.1 ⊠
USA 2010. Mit Sam Worthington – Hades will die Macht an sich reißen. Perseus gerät zwischen die Fronten. FSK: 12/**101 Min.**

18.35 Zorn der Titanen
Fantasyaction, OO 5.1 ⊠
USA 2012. Mit Sam Worthington, Gemma Arterton – Hades, der Gott der Unterwelt, nimmt Zeus gefangen. Halbgott Perseus macht sich auf, seinen Vater zu befreien. FSK: 12/**95 Min.**

sky cinema FAMILY

6.15 Hotel Transsilvanien OO
Animation, USA 2012. Spr.: Rick Kavanian FSK: 6/**89 Min.**

7.50 Hotel Transsilvanien 2 OO
Animation, USA 2015. Spr.: Rick Kavanian FSK: 6/**85 Min.**

9.20 Hotel Transsilvanien 3 – Ein Monster Urlaub OO 5.1
Animation, USA 2018 **94 Min.**

11.00 Das große Abenteuer des kleinen Vampir OO 5.1
Trickfilm, F / Bel 20. Spr.: Milena Rybiczka FSK: 6/**79 Min.**

12.25 Raus aus dem Teich OO 5.1
Animation, USA 2023. Sprecher: Elyas M'Barek **80 Min.**

13.50 Die Hüter des Lichts OO
Animation, USA 2012. Spr.: Matze Knop FSK: 6/**93 Min.**

15.30 Kung Fu Panda 6 OO 5.1
Animation, USA 2008
Sprecher: Hape Kerkeling, Gottfried John FSK: 6/**88 Min.**

17.05 Kung Fu Panda 2 OO 5.1
Animation, USA 2011. Spr.: Hape Kerkeling, Cosma Shiva Hagen FSK: 6/**90 Min.**

18.35 Kung Fu Panda 4 OO 5.1
Animation, USA / China 24
Sprecher: Hape Kerkeling – Po sol in den Rang eines spirituellen Führers aufsteigen und einen Nachfolger finden. Da taucht aber die Superschurkin Chamäleon im Tal auf! FSK: 6/**91 Min.**

sky cinema HIGHLIGHTS

5.45 Illuminati OO 5.1 ⊠ Thriller,
USA 2009. Mit Tom Hanks, Ewan McGregor FSK: 12/**133 Min.**

8.05 Inferno OO 5.1 ⊠ Thriller,
USA 2016. Mit Tom Hanks, Felicity Jones FSK: 12/**117 Min.**

10.10 Am wilden Fluss OO 5.1
Actionthriller, USA 1994. Mit Meryl Streep FSK: 12/**108 Min.**

12.00 Geostorm OO 5.1 ⊠
Sci-Fi, USA 2017. Mit Gerard Butler – Als ein Satellitensystem versagt, muss Jake Larson verhindern, dass die Erde von einem Geostorm zerstört wird. FSK: 12/**106 Min.**

13.55 Kong: Skull Island
Fantasyaction, OO 5.1 ⊠
USA / China 2017. Mit Tom Hiddleston FSK: 12/**114 Min.**

15.55 Whitney Houston: I Wanna Dance with Somebody OO 5.1 Drama,
USA 2022. Mit Naomi Ackie – Whitney begeistert mit ihrer Stimme die ganze Welt. Persönliche Probleme überschatten allerdings den Erfolg. FSK: 12/**139 Min.**

18.20 Cliffhanger OO 5.1 ⊠
Action, USA 1993. Mit John Lithgow – Nach einem Flugzeugabsturz eilt Bergretter Gabe zu Hilfe, doch die Überlebenden sind üble Terroristen. FSK: 16/**107 Min.**

20 15 SO

FANTASYKOMÖDIE



20.15 IF: Imaginäre Freunde
USA 2024. Mit Ryan OO 5.1 Reynolds – In einer Lebenskrise beginnt Bea (Cailey Fleming), die imaginären Freunde aus der Kindheit anderer Menschen zu sehen, und stellt fest, dass es nicht allen von ihnen gut geht – viele wurden von ihren inzwischen erwachsenen Menschen vergessen. Nun beschließt Bea, sie an neue Kinder zu vermitteln. **101 Min.**

ACTION

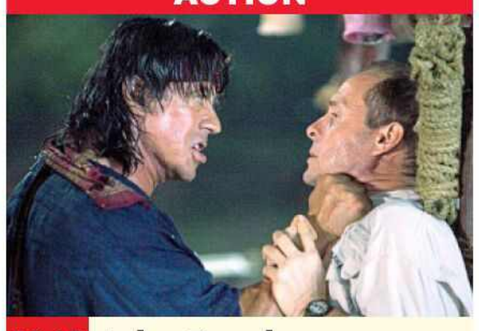

20.15 John Rambo OO 5.1 ⊠
USA / D 2008. Mit Julie Benz, Matthew Marsden – Der Kriegsveteran John Rambo (Sylvester Stallone, l.) lebt zurückgezogen in Thailand, bis eine Gruppe humanitärer Helfer in die Hände der burmesischen Armee fällt. Rambo macht sich auf, die Gefangenen zu befreien. FSK: 18/**87 Min.**

21.50 The Expendables (Extended Director's Cut)
Action, USA 2010 OO 5.1 ⊠
Mit Sylvester Stallone – Barney Ross und seine Söldnertruppe sollen die Inselrepublik Vilena von einem fiesen Tyrannen befreien. Doch der ist nur die Marionette eines üblen Ex-CIA-Agenten. FSK: 18/**108 Min.**

23.45 The Ring OO 5.1 Horror,
USA 02. Mit Naomi Watts, Martin Henderson, Shannon Cochran FSK: 16/**110 Min.**

1.40 Anti-Life – Tödliche Bedrohung OO 5.1 ⊠
Action, Kan 2020. Mit Bruce Willis FSK: 16/**89 Min.**

3.20 S.W.A.T.: Unter Verdacht OO 5.1 Action,
USA 2017 FSK: 16/**90 Min.**

4.55 Godzilla OO ⊠ Fantasyaction, USA / Jap 2014. Mit Victor Rasuk FSK: 12/**118 Min.**

ACTIONTHRILLER



20.15 Der Mann, der niemals aufgibt OO ⊠
USA 1977. Mit Pat Hingle, William Prince – Der Polizist Ben Shockley (Clint Eastwood) soll die Zeugin Gus Mally (Sondra Locke) von Las Vegas nach Phoenix überführen. Unterwegs trachten den beiden ganze Armeen von bestochenen Polizeieinheiten nach dem Leben. Doch Shockley denkt gar nicht daran, aufzugeben. FSK: 16/**105 Min.**

22.05 Ein Mann wird gejagt
Drama, USA 1966. Mit OO ⊠
Marlon Brando, Jane Fonda – In der texanischen Kleinstadt Tarl will Sheriff Calder den Kleinganoven Bubber Reeves ins Gefängnis zurückbringen. Der aufgebrachte Mob will Reeves tot sehen. FSK: 16/**128 Min.**

0.20 Erster Sieg OO SW
Kriegsfilm, USA 1965. Mit John Wayne, Patricia Neal, Kirk Douglas FSK: 12/**150 Min.**

3.05 Dämonen aus dem All
Sci-Fi, It 1967. Mit Giacomo Rossi-Stuart, Ombretta Colli, Nino Vingelli **87 Min.**

4.40 Der Stoff, aus dem die Träume sind ⊠ Politthriller, D 1972. Mit Herbert Fleischmann FSK: 12/**135 Min.**

SCI-FI-KOMÖDIE

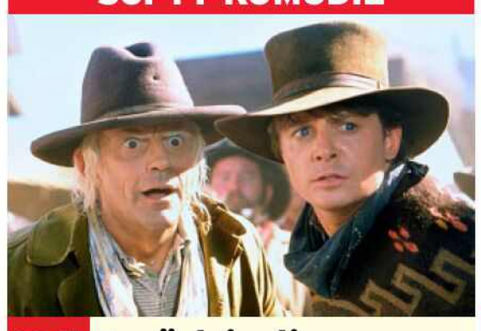

20.15 Zurück in die Zukunft – Teil III OO ⊠
USA 1990. Mit Thomas F. Wilson – Marty McFly (Michael J. Fox, r.) ist wieder im Jahr 1955 gelandet und entdeckt auf einem Grabstein, dass Doc (Christopher Lloyd) 1885 erschossen wurde. Um ihn zu retten, reist Marty in die Zeit des Wilden Westens zurück. Doch Doc hat sich inzwischen verliebt und zeigt wenig Interesse daran, zurück in die Zukunft zu reisen. FSK: 12/**114 Min.**

22.15 Ghostbusters OO 5.1
Komödie, USA 1984. Mit Bill Murray, Dan Aykroyd, Harold Ramis – Die Parapsychologie-Professoren Venkman, Stantz und Spengler eröffnen einen Geisterjäger-Service. Kurz darauf wird New York tatsächlich von Geistern heimgesucht. FSK: 12/**101 Min.**

0.00 Ghostbusters II OO
Komödie, USA 1989. Mit Bill Murray FSK: 12/**104 Min.**

1.50 The Jesus Rolls OO 5.1 ⊠
Komödie, USA 2019. Mit John Turturro FSK: 16/**82 Min.**

3.15 Play OO 5.1 Komödie,
F 2019. Mit Max Boublil, Alice Isaaz FSK: 12/**104 Min.**

ACTIONKOMÖDIE

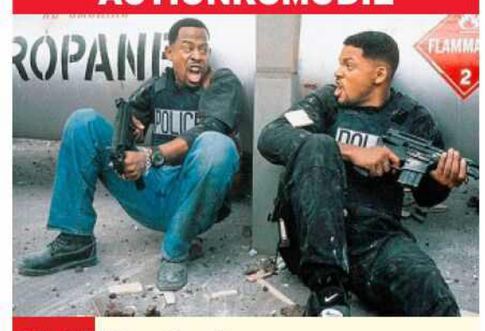

20.15 Harte Jungs – Bad Boys OO 5.1 ⊠
USA 1995. Mit Téa Leoni – Den Drogencops Burnett (Martin Lawrence, l.) und Lowrey (Will Smith) eilt der Ruf voraus, jede Menge Chaos zu verursachen, dennoch sind sie die besten ihres Fachs. Nun sollen sie innerhalb von 72 Stunden eine riesige Kokainladung wiederbeschaffen, die aus dem Revier gestohlen wurde. FSK: 18/**114 Min.**

22.15 Bad Boys II OO 5.1 ⊠
Actionkomödie, USA 2003
Mit Will Smith – Die Drogenfahnder Mike Lowrey und Marcus Burnett sind Rauschgiftbaron Hector Juan Carlos „Johnny" Tapia auf der Spur. Nun verliebt sich Mike ausgerechnet in Marcus Schwester Sydney, was die Freundschaft der beiden auf eine harte Probe stellt. FSK: 18/**135 Min.**

0.40 Doppelmord OO 5.1
Thriller, USA 1999. Mit Ashley Judd FSK: 12/**101 Min.**

2.35 Am wilden Fluss OO 5.1
Actionthriller, USA 94. Mit Meryl Streep FSK: 12/**108 Min.**

4.35 Cliffhanger OO 5.1 ⊠
Action, USA 1993. Mit John Lithgow FSK: 16/**107 Min.**

22 NACHTS

22.00 Arctic Convoy – Todesfalle Eismeer OO 5.1
Actiondrama, Nor 23. Mit Tobias Santelmann – 1941 überfällt Deutschland die Sowjetunion. Ein unbewaffneter Geleitzug der Alliierten soll Nachschub durchs Eismeer nach Murmansk bringen. FSK: 12/**105 Min.**

23.50 No Hard Feelings OO 5.1
Komödie, USA 2023. Mit Jennifer Lawrence, Matthew Broderick FSK: 12/**100 Min.**

1.35 The Estate – Erben leicht verkackt OO 5.1
Komödie, GB / USA 22. Mit Toni Collette FSK: 16/**93 Min.**

3.15 Manta Manta – Zwoter Teil 5.1 Komödie, D 2023
Mit Til Schweiger, Michael Kessler FSK: 12/**122 Min.**

genial gelungen geht so grausig OO Zweikanal Dolby Surround 5.1 Dolby Digital SW schwarz-weiß UT Untertitel Bildbeschreibung für Sehbehinderte
OnDemand Verfügbar bei Sky On Demand oder in der Mediathek des jeweiligen Senders ⊠ Jugendschutz-Vorsperre

WARNER TV FILM HD

6.00 Critters – Sie sind da! ⊠
Sci-Fi-Komödie, USA 86. Mit Scott Grimes FSK: 16/**82 Min.**

7.30 Höchster Einsatz in Laredo
Western, USA 1966. Mit Henry Fonda FSK: 12/**91 Min.**

9.05 ...denn sie wissen nicht, was sie tun ⊠
Drama, USA 1955. Mit James Dean, Natalie Wood FSK: 16/**106 Min.**

11.00 Jailhouse Rock ⊠ SW
Musikdrama, USA 1957. Mit Elvis Presley FSK: 16/**92 Min.**

12.40 Ob blond – ob braun
Komödie, USA 1963. Mit Elvis Presley FSK: 6/**101 Min.**

14.25 Prestige – Die Meister der Magie Thriller, USA 2006. Mit Hugh Jackman, Christian Bale – Zwei Magier versuchen, sich gegenseitig zu übertreffen, um die ultimative Illusion zu erschaffen. FSK: 12/**125 Min.**

16.40 Max Payne ⊠ Action, USA 2008. Mit Mark Wahlberg, Mila Kunis FSK: 18/**91 Min.**

18.20 Legend of Tarzan
Abenteuer, USA 2016. Mit Alexander Skarsgård, Margot Robbie – Tarzan kehrt nach vielen Jahren in den Dschungel zurück, um skrupellosen Geschäftemachern das Handwerk zu legen. FSK: 12/**106 Min.**

sky one

6.40 Psych OmU (1/9) Krimiserie

7.25 Navy CIS OmU ⊠ (8/13–15) Krimiserie. Die Kunst des Überlebens / Der Schlussstrich / Die schöne Tochter

9.35 9-1-1: Lone Star OmU UT ⊠ (3/15+16) Dramaserie, USA 22. Wer hat schon Angst vor Clowns? / Väter und Söhne

11.10 Blue Bloods – Crime Scene New York OmU UT (6/9+10) Krimiserie. Die zweite Augenzeugin / 48 Stunden

12.40 The Rookie OmU UT ⊠ (1/6+7) Der Fall des Falken / Hollywood auf Streife

14.10 S.W.A.T. OmU UT ⊠ (1/6+7) Actionserie. Undercover-Einsatz / Der rechte Weg

15.45 Navy CIS OmU ⊠ (8/13–15) Krimiserie, USA 2010
Die Kunst des Überlebens / Der Schlussstrich / Die schöne Tochter

18.00 Blue Bloods – Crime Scene New York OmU UT (6/9+10) Krimiserie, USA 2015. Die zweite Augenzeugin / 48 Stunden

19.25 The Rookie OmU UT ⊠ (1/8) Krimiserie, USA 2018
Der Todeszeitpunkt – Nolan erschießt im Dienst einen Mann und muss sich einem Untersuchungsverfahren unterziehen.

sky atlantic

6.25 Sharp Objects OmU UT ⊠ (1/2–4) Mysteryserie, USA 2018. Dirt / Fix / Ripe – Camille geht bei der Beerdigung von Natalie auf Spurensuche – und spricht mit einem möglichen Zeugen.

9.10 Sharp Objects OmU UT ⊠ (1/5–8) Mysteryserie. Closer / Cherry / Falling / Milk – Trotz der Morde lädt Adora die Bürger von Wind Gap wie jedes Jahr zum Calhoun Day auf ihr Anwesen ein.

12.50 Get Millie Black OmU UT ⊠ (1/1) Krimiserie. Millie

13.40 Get Millie Black OmU UT ⊠ (1/2+3) U. a. Hibiscus – Millie muss ihr Misstrauen überwinden und mit ihrem britischen Ex-Kollegen Luke zusammenarbeiten.

15.20 Get Millie Black OmU UT ⊠ (1/4+5) Krimiserie, GB 24 – Millie ermittelt auf eigene Faust, da sie nicht weiß, wem sie trauen kann.

17.15 START The White Lotus OmU UT (1/1–3) 6-tlg. Comedyserie, USA 2021. Die Ankunft / Ein neuer Tag / Wir sind nur Affen – Im Luxusresort „The White Lotus“ kommt es zu Spannungen zwischen dem Hotelpersonal und den launischen Urlaubern.

sky showcase

5.40 Sky Talk mit Patrice

5.55 The Good Doctor OmU UT (1/15–18) Serie, USA 2018

8.50 START The Good Doctor OmU UT (2/1) 18-tlg. Dramaserie, USA 2018. Der letzte Tag

9.40 Kampfflugzeuge der Nazis
Dokureihe, GB 2023 (5+6)
Heinkel He 162 / Fiat G.55

11.30 Versunkene Kriegsschiffe: Geheimnisse aus der Tiefe (1+2) Die Scharnhorst: Hitlers glückhaftes Schiff / Die Jagd nach der USS Scorpion ⊠

13.10 Comedy@Sky ⊠ Show, D 2022. Elena Wolff Live! (3/4)

14.10 Cut OmU ⊠ Komödie, USA 2008. Mit Will Smith, Charlize Theron FSK: 12/**99 Min.**

15.50 Comedy@Sky Show. Mirja Regensburg Live! (3/1)

16.45 Quatsch Comedy Club
Show, D 2020 (4/1+2)

17.50 Ride with Norman Reedus OmU Spanien mit Jeffrey Dean Morgan / Südstaaten mit Dave Chappelle / Kalifornien – Joshua Tree – Von Barcelona über Sitges zu einem Festival in Valencia – Reedus kann es kaum erwarten, mit seinem Schauspielkollegen Jeffery Dean Morgan die iberische Halbinsel zu bereisen.

sky krimi

5.05 Die Rosenheim-Cops
(17/10–12) Krimiserie, D 17
Ein ganz besonderes Event / Alles neu macht die Mai / Tote Hose. Mit Sina Wilke

7.25 Die Rosenheim-Cops
Krimiserie, D 2017. Der Schein trügt. Mit Joseph Hannesschläger, Karin Thaler

9.00 Die Rosenheim-Cops
(17/13–18) Krimiserie, D 2017. Tödliche Rochade / Das letzte Geschäft / Klappe zu, Marktfrau tot / Mord in C-Dur / Der Tisch der Patriarchen / Die letzte Lieferung

13.45 Die Rosenheim-Cops
(17/19–21) Ein unverhofftes Wiedersehen / Da fehlt etwas / Habe die Ehre

16.10 Die Rosenheim-Cops
(17/22–24) Krimiserie, D 2018. Waldmanns Heil / Feldmanns letzte Fahrt / Ausgeritten – Der Bauunternehmer Magnus wird erschossen. Schnell findet Bach erste Verdächtige.

18.35 START Die Rosenheim-Cops
(18/1+2) 25-tlg. Krimiserie, D 2018. Ein edles Motiv / Die Spur des Geldes. Mit P. Kalupa – Sascha von Wittkamp, der Mitinhaber eines Rosenheimer Juweliers, ist erstochen worden.

MORGENS 14

ACTION



20.15 Das A-Team – Der Film
USA 2010. Mit Jessica Biel, Quinton Jackson – Obwohl es im Irakkrieg sein Bestes gab, landet das A-Team unschuldig hinter Gittern. Unter dem Anführer Hannibal (Liam Neeson, l.) suchen Faceman (Bradley Cooper), Howling, Mad Murdock und B. A. Baracus das Weite und nach den Drahtzieher der Intrige. FSK: 12/**113 Min.**

22.15 Phantastische Tierwesen und wo sie zu finden sind Fantasy, GB / USA 2016. Mit Eddie Redmayne, K. Waterston – Der Zauberer Newt Scamander reist 1926 mit einem Koffer nach New York. Darin: einige seiner phantastischen Tiere. Aber dann entkommen ihm die Zauberwesen und sorgen für jede Menge Chaos. FSK: 6/**128 Min.**

0.30 Phantastische Tierwesen 2: Grindelwalds Verbrechen Fantasy, GB / USA 2018 FSK: 12/**129 Min.**

2.40 Prestige – Die Meister der Magie Thriller, USA 2006 FSK: 12/**125 Min.**

4.45 Dieser Mann weiß zuviel Western, USA 54. Mit Wayne Morris FSK: 12/**71 Min.**

KRIMISERIE



20.15 The Rookie OmU UT ⊠ (1/9) USA 2018. Lügen und Einsichten – Wegen einer Schlägerei wird erneut polizeiintern gegen Nolan ermittelt. Chen (Melissa O'Neil) war in der Nacht bei ihm und könnte für ihn aussagen. Damit würden die beiden jedoch ihre Liebesbeziehung preisgeben.

21.00 S.W.A.T. OmU UT ⊠ (1/8+9) Actionserie, USA 2017
Gold / Suspendiert – Hondos Team ist über die Weihnachtstage im Dienst und muss sich prompt um einen Goldraub kümmern. Jessica unterbreitet dem Polizeipräsidenten einige Verbesserungsvorschläge.

22.25 Navy CIS OmU ⊠ (8/13–15) Krimiserie, USA 2010. Die Kunst des Überlebens / Der Schlussstrich / Die schöne Tochter

0.40 9-1-1: Lone Star OmU UT (3/15+16) Dramaserie
Wer hat schon Angst vor Clowns? / Väter und Söhne

2.10 Young Rock OmU UT (2/5–8) Comedyserie, USA 2022
Die Entscheidung / Starke Gefühle / Verständnis / Corpus Christi

3.35 Die Wespe UT (1/5)

4.35 Psych OmU (1/8+9) Serie

COMEDYSERIE



20.15 The White Lotus OmU UT (1/4) USA 2021. Rückbesinnung. Mit Murray Bartlett – Rachel erzählt ihrem frisch gebackenen Ehemann Shane (Jake Lacy) von ihren neuen Karriereplänen. Der ist wenig begeistert. Da werden beide auch noch von einem unerwarteten Besuch überrumpelt.

21.15 The White Lotus OmU UT (1/5) Comedyserie, USA 2021. Die Lotusesser – Rachel fühlt sich nach dem überraschenden Besuch ihrer Schwiegermutter Kitty ausgegrenzt und beginnt, an ihrer Ehe zu zweifeln.

22.15 The White Lotus OmU UT (1/6) Comedyserie, USA 2021. Abreise – Familie Mossbacher lässt eine traumatische Erfahrung hinter sich. Und Armond geht auf Sauftour.

23.25 Get Millie Black OmU UT (1/1+2) Millie / Hibiscus

1.00 Get Millie Black OmU UT (1/3–5) Krimiserie, GB 24

3.50 Every Brilliant Thing
Dokumentarfilm, USA 2016
Regie: Fenton Bailey, Randy Barbato **59 Min.**

4.50 Big Little Lies OmU UT (1/5) Dramaserie, USA 2017. Gebrannte Kinder

DRAMASERIE

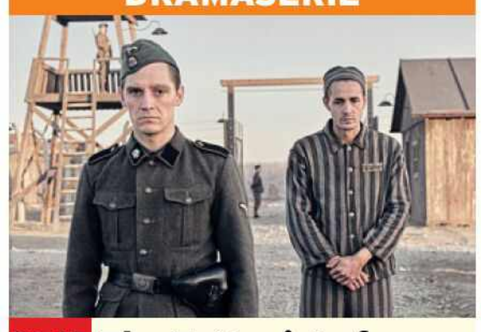

20.15 START The Tattooist of Auschwitz OmU UT (1/1) 6-tlg. GB 2024. Mit Harvey Keitel, Jonas Nay – Die neuseeländische Schriftstellerin Heather Morris trifft 2003 Lale Sokolov, um dessen Biografie zu schreiben. Als junger Mann (Jonah Hauer-King, r.) wurde er von den Nazis ins Konzentrationslager Auschwitz-Birkenau deportiert.

21.10 The Tattooist of Auschwitz OmU UT (1/2+3) Dramaserie, GB 2024. Mit Harvey Keitel – Die junge Gita hat Lale auf Anhieb verzaubert. Überraschend ermöglicht ihm der brutale SS-Mann Baretzki, Kontakt mit ihr aufzunehmen.

23.05 The Tattooist of Auschwitz OmU UT (1/4–6) Serie – In Lales Stube wird Diebesgut entdeckt. Daraufhin lässt ihn ein SS-Mann von einem Häftling zusammenschlagen. Doch dieser weiß, wie man schwere Verletzungen vermeidet.

1.55 Die Hunderetter OmU
Reihe (3+4) Einsatz in Malawi / Weihnachtswunder

3.20 Ride with Norman Reedus OmU Dokusoap, USA 2017. Bis 5.35 Uhr

KRIMISERIE



20.15 Die Rosenheim-Cops
(18/3+4) D 2018. Die Verschwörung der Frauen / Vom Blitz getroffen. Mit Joseph Hannesschläger, Marisa Burger – Marco hatte gleichzeitig ein Verhältnis mit drei Frauen. Das könnte ihm zum Verhängnis geworden sein. Hofer und Bach (Patrick Kalupa) vernehmen die Damen, darunter Theresa Strasser (Mimi Fiedler), die auch noch miteinander befreundet sind.

21.50 Die Rosenheim-Cops
(18/5+6) Krimiserie, D 2018
Ein ganz besonderer Tropfen / Der Tote im Garten – Eine ertränkte Taucherin und gestohlene Goldmünzen halten die Kommissare Stadler und Bach auf Trab. Hängen die beiden Fälle miteinander zusammen?

23.25 Die Rosenheim-Cops
(18/7–9) Krimiserie. Mord wie er im Buche steht / Der Besuch der jungen Dame / Da drückt der Schuh

1.40 Die Rosenheim-Cops
(18/10–14) Krimiserie. Ein Fehler mit fatalen Folgen / Ein doppelter Einbruch / Feuer und Flamme / Ein bissiger Wolf / Beim dritten „Om“ bist du tot

20 15 SO NACHTS 22

Sky Cinema-Paket Altersempfehlungen: 3 ab 3 Jahren
! Letzte Ausstrahlung **Serieninfo:** Sendungs- o. Folgentitel (1/2) = 1. Staffel / 2. Folge **HD** auch in HDTV empfangbar, nicht in allen Kabelnetzen verfügbar

MORGENS 14 20 15 NACHTS SO

sky crime

5.35 **Buried in the Backyard – Mord verjährt nicht** (12–14)
7.50 **See No Evil** Dokureihe. U. a.: Fünf Mal lebenslänglich / Missbrauchtes Vertrauen
11.10 **See No Evil** Die Tote im Koffer / Auf der Jagd / Das gelbe Seil / Spiel mit dem Tode
14.25 **The First 48** (8–11) U. a.: Schüsse vor einer Bibliothek / Hinrichtung vor einem Nachtclub / Brutaler Mord an einer Mutter und ihren Kindern
17.35 **The First 48** Dokureihe, USA 2013 (12+13) Detective Kathy Cruz steht zunächst vor einem Rätsel / Die Cops geben alles
19.10 **The First 48** Dokureihe, USA 2014 (14+15) Abandoned By The Bayou / Trust No One / Risky Business

DOKUREIHE

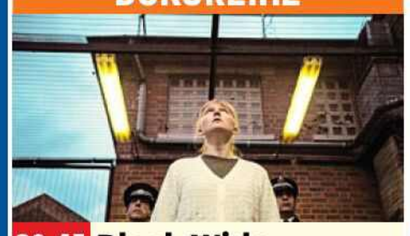

20.45 **Black Widow – Männer im Netz einer Mörderin** GB 2024 (3) – Dena Thompson (o.: Spielszene mit Vicky Absolon) lässt den im Jahr 1998 geheirateten Richard Thompson emotional und finanziell am Boden zerstört zurück. Sie versuchte auch, ihn zu töten.
21.40 **Eltern unter Verdacht – Das Verschwinden des Steven Clark**
22.30 **Unfall, Selbstmord oder Mord** Reihe (7+8) Hollywood Horror / Die Akte Mord
0.00 **Murder in the Family** (1/5+6) Krimiserie

sky documentaries

7.10 **Sergio Leone** Dokufilm, It 2022 **103 Min.**
8.55 **Ancient Aliens – Unerklärliche Phänomene** Heilige Berge / Die ersten Siedler / Portale
11.15 **Ancient Aliens – Unerklärliche Phänomene** Reihe. Erbgut / Verborgene Schätze / Leben auf dem Mars
13.35 **Disco – Der Soundtrack einer Revolution** (1–3) Aufruhr im Anmarsch / Wir sind nicht mehr aufzuhalten / Stayin' Alive – In den Kellerbars New Yorks der 70er-Jahre formten queere und schwarze Gemeinschaften eine neue Musikrichtung: „Disco".
16.25 **Hans Zimmer – Komponist Hollywoods**
17.25 **Kroos** Dokufilm, D 2019 **115 Min.**
19.25 **Der Alpinist** Dokufilm, USA 2021

DOKUREIHE



21.00 **Elon Musk – Genie und Wahnsinn** GB 2022 (1) Träume – 1995 will Elon Musk (l.) mit seinem Bruder Kimbal (r.) am Technologieboom des Silicon Valley teilhaben. Sie gründen ein Unternehmen, verkaufen es später für Millionen. Doch es ist nicht alles Gold, was glänzt.
22.00 **Elon Musk – Genie und Wahnsinn** Dokureihe, GB 2022 (2+3) Höhenflüge / Machthunger
0.00 **Ride with Norman Reedus** U. a.: New Mexico – White Sands / Hawaii – Big Island

sky nature

7.05 **Terra X: Geheimnisse auf dem Meeresgrund**
7.55 **Mountain Vets: Einsatz in Nordirland** Dokureihe, GB 2022 (6)
9.00 **Schimpansen im Kongo mit Jane Goodall** (3+4)
10.50 **Trickser im Tierreich** Reihe, GB / Irl 16 (2+3)
12.45 **Buckelwale: Eine Detektivgeschichte**
13.40 **Haie – mit Steve Back-shall** (1–3) Atlantischer Ozean / Indischer Ozean / Pazifischer Ozean
16.05 **Die Pavian-Gangs der Victoriafälle** (1–4) Dokureihe. Anführer / Schwestern / Hunger / Erwachsenwerden – Die Chacma-Paviane müssen sich umstellen, als die Straßen um die Victoriafälle plötzlich leer werden.
19.25 **Wild World mit Patrick Aryee** Dokureihe, GB 2022 (3) Jaguare

DOKU



20.15 **Wie die wilden Tiere schlafen** D / Aus / USA 2022 – Warum schlafen Tiere (o.: Seelöwen)? Wie gehen sie mit Schlafentzug um? Und sind sie dazu in der Lage, wie wir Menschen zu träumen? Verschlafene Vertreter des Tierreichs geben Antworten.
21.05 **Die Hunderetter** (5+6) Dokureihe. U. a.: Alle Hände voll zu tun
22.40 **Tödliche Naturgewalten** Dokureihe (3)
23.25 **Terra X: Wildes Wetter – Auf den Spuren der Klimaforschung** Doku
0.10 **Floridas Python-Jäger** Reihe, USA 10 (5+6)

DISCOVERY CHANNEL HD

5.30 **Steel Buddies – Stahlharte Geschäfte** U. a.: Rüben in den Tank
7.50 **Steel Buddies – Stahlharte Geschäfte** U. a.: Des Wahnsinns fette Beute / Undercover Tank Guerilla
11.45 **Trump: Unprecedented** Das Gebrüll / Das Chaos / Die Zündler
14.20 START **In den Fängen des Propheten** Reihe, USA 2023. Die 65. Ehefrau / Die Verbannung / Die Flucht
17.20 START **House Of Hammer** Armie Hammer im freien Fall / Ein schwieriges Erbe – Armie ist nur die Spitze des Eisbergs in der Familie Hammer, in der fünf Generationen von Verrat, Privilegien und Macht zerfressen sind..
19.20 **House Of Hammer** Dokureihe, USA 2022 Geld oder Wahrheit?

DOKUREIHE



20.15 **Expedition X** USA 2023. Ufos über Fukushima / Die verwunschene Insel – Nach der nuklearen Katastrophe von Fukushima 2011 kommt es in der Region vermehrt zu UFO-Sichtungen. Phil (r.) und Jess (l.) betreten das Ödland, um der Sache auf den Grund zu gehen.
21.45 **Blind Frog Ranch – Die Schatzsucher von Utah** Zwei neue Optionen / Wenn die Sicherung durchbrennt
23.20 **Spurlos verschwunden** U. a.: Auf der Suche nach Flug MH370
0.55 **Expedition X** Reihe

THE HISTORY CHANNEL

5.25 **Europas Mythen und Kreaturen** Dokureihe
8.00 **Forged in Fire – Wettkampf der Schmiede**
11.15 **Lupita Nyong'o auf den Spuren von Afrikas Kriegerinnen** Doku
12.05 **Britanniens verborgene Schätze** Dokureihe U. a.: Das vergrabene Schiff der Tudors
14.15 **Britanniens verborgene Schätze** Dokureihe, GB 23. Das Gold der Angelsachsen / Das römische Feldlager
16.25 **Britanniens verborgene Schätze** Dokureihe, GB 2023. Waffen aus der Steinzeit / Leben in der Eiszeit
18.35 **Ungelöste Fälle der Archäologie** Dokureihe, D 2018. Verlorenes Wissen / Brisante Funde – Antike Kunst- und Bauwerke schriftloser Kulturen bleiben bis heute rätselhaft.

DOKUREIHE



20.15 **Oak Island – Fluch und Legende** USA 2023. Tunnel ins Licht / In den Money Pit – Die Spannung steigt, als weitere Hinweise auf einen Tunnel entdeckt werden (o.: Szene), der direkt zum Gartenschacht führt.
21.50 **Gangland Chronicles – Blut und Loyalität** Dokureihe. Al Capones Machtkampf / Bloods und Crips / Die Aryan Brotherhood
23.20 **Enslaved – Auf den Spuren des Sklavenhandels** Entwurzelt / Menschenraub
1.05 **Britanniens verborgene Schätze** Dokureihe

CRIME+ INVESTIGATION

8.00 **Expert Witness**
8.30 **Angeklagt – Zwischen Schuld und Unschuld** U. a.: Freund oder Feind
11.50 **Der letzte Klick – Tödliche Online-Begegnungen** Dokureihe
12.15 **Dead to me – Der Familie entrissen** Dokureihe. Kamila Ahmad / Jack Sepple
13.55 **Dead to me – Der Familie entrissen** Dokureihe. Thomas Nutt / Ian Bennett
15.35 **Expert Witness – Forensiker auf Spurensuche** Dokureihe, GB 2022. Forensische Zahnmedizin
16.05 **Rätselhafte Kriminalfälle der Geschichte** Der Tote von Rosemarkie / Die Akte Ötzi / Der Torso von Idaho / Das Skelett Nr. 605
19.25 **24 Stunden bis zum Mord** Dokureihe Duft des Todes

DOKUREIHE

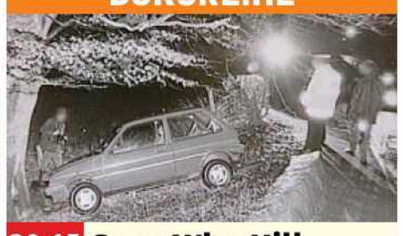

20.15 **Cops Who Kill – Mörder in Uniform** GB 2022. Steven Jones Mit Will Mellor – Am 3. Januar 1993 inszenierte der walisische Polizeibeamte Steven Jones einen tragischen Autounfall (o.: Szene), um den Mord an seiner Ehefrau zu vertuschen.
21.05 **Cops Who Kill – Mörder in Uniform** Dokureihe. Roger Rogerson
21.55 **11 Shots – Fußball und Verbrechen** Die letzte rote Karte / Die letzte Party
23.35 **24 Stunden bis zum Mord** Duft des Todes
0.30 **Bloodline Detectives**
1.15 **Cops Who Kill**

BEATE UHSE TV HD

20.15 **Meine heiße Schwester** TV-Erotik, Kan / USA 2024. Mit Vanessa Sky, Hazel Moore **85 Min.**
21.40 **The Rub Down** (1/1) Serie. Kylie & Damon
22.05 **G-Punkt** (7+8) Erotikserie, D 2023
23.15 **Rosetti Casting** (1/1)
START 4-tlg. Erotikserie, D 24
23.50 **Sex School** (3/3) Serie
0.15 **XConfessions** Ignite
0.30 **Hot Girls in Hot Cars** (4) Erotikserie. Eliz
0.50 **The Stepmother – Kreuz und quer** TV-Erotik, Kan 19. Mit Britney Amber FSK: 18/**85 Min.**
2.15 **Sex Video Privat mit Harry S. Morgan**
2.40 **High Society Girls** TV-Erotik, USA 2023. Mit C. Licious FSK: 18/**85 Min.**
4.05 **XConfessions** Serie
4.20 **Milf Boobies** TV-Erotik, Kan 2023 FSK: 18/**85 Min.**

MOTORVISION+

5.35 **Abenteuer Allrad**
6.00 **Legends Cars National Championship**
7.40 **Isle of Man Tourist Trophy** U.a.: Quali, Höhepunkte / Supersport TT Rennen 1 / Sidecar TT Rennen 1 / Superbike TT Rennen 1
19.05 **Nascar Cup Series**
20.00 **IMSA Sportscar Championship** Motul Course de Monterey powered by Hyundai, WeatherTech Raceway Laguna Seca
22.55 **Nascar Cup Series**
23.55 **Legends Cars National Championship** Donington Park, Rd. 1 & 2 / Brands Hatch, Rd. 3 & 4 / Donington Park, Rd. 7 / Knockhill, Rd. 9 & 10 / Oulton Park, Rd. 13
4.15 **Isle of Man Tourist Trophy** MANX GP

CARTOON NETWORK

7.05 **Gumball** 7 Animation
8.00 **Die heldenhafte Reise des tapferen Prinz Ivandoe** 6 Trickserie
8.25 **Hero Inside** Animation
8.55 **We Bare Bears** 6
9.45 **Looney Tunes Cartoons** 6 Trickserie
10.05 **Tiny Toons Looniversity** 6 Trickserie
10.30 **Gumball** 7 Animation
11.15 **Teen Titans Go!** 8
12.00 **Craig of the Creek – Im Wald der Abenteuer** 6 Animationsserie
12.45 **Tiny Toons Looniversity** 6 Trickserie
13.10 **Looney Tunes Cartoons** 6 Trickserie
13.40 **Bunnicula** 8 Trickserie
14.05 **Gumball** 7 Animation
14.50 **Hero Inside** Animation
15.20 **Teen Titans Go!** 8
16.05 **Craig of the Creek – Im Wald der Abenteuer** 6 Animationsserie
16.50 **Looney Tunes Cartoons** 6 Trickserie
17.10 **Gumball** 7 Animation
18.00 **Tiny Toons Looniversity** 6 Trickserie
18.20 **Craig of the Creek – Im Wald der Abenteuer** 6 Animationsserie
18.55 **We Bare Bears** 6
19.20 **Teen Titans Go!** 8 Animation. Entfesselt / Die Hollywood-Maschinerie / Vierhundert
20.05 **Gumball** 7 Die Puppen
20.50 **Craig of the Creek – Im Wald der Abenteuer** 6 Animationsserie
21.15 **Teen Titans Go!** 8 Animation. Lady Legasus und die League of Legs
22.00 **Gumball** 7 Animation
22.25 **Winter-Marathons: Uncle Grandpa** 8
22.45 **Adventure Time** 8
23.30 **Steven Universe** 6
0.15 **Regular Show** 8

CARTOONITO

6.00 **Mr. Bean** 7 Trickserie
6.55 **Grizzy und die Lemminge** 6 Animation
8.00 **Batwheels** 6 Trickserie
8.25 **Bugs Bunnys Baumeister** 5 Trickserie
8.55 **Lucas, die Spinne** 4
9.30 **Grizzy und die Lemminge** 6 Animation
12.30 **Batwheels** 6 Trickserie
12.55 **Mr. Bean** 7 Trickserie
14.00 **Baby Looney Tunes** 4
14.20 **Bugs Bunnys Baumeister** Trickserie
14.50 **Lu & die Krabbelbande – Shorts** 4 Trickserie
15.00 **Batwheels** 6 Trickserie
15.20 **Hier kommen die Batwheels** 6 Animation
15.30 **Lucas, die Spinne** 4
16.00 **Tom und Jerry Show** 6
16.55 **Mr. Bean** 7 Trickserie
17.40 **Hier kommen die Batwheels** 6 Animation
17.50 **Grizzy und die Lemminge** 6 Animation
19.00 **Tom und Jerry Show** 6 Trickserie, USA 2018 Wie alles begann / Onkel Pecos der Rodeo-Clown / Die neue Katze / Spielen mit Tyke
19.30 **Tom & Jerry in New York** 6 Trickserie, USA 2021. Teddy-Ärger / In der Schweiz / Dream-Team / Soldat Tom
19.55 **Mr. Bean** 7 Trickserie, GB 16. Die zauberhafte Truhe / Das Bälle-Bad / Pizza Bean / Ohne Foto keine Ferien / Der Tanz-Wettbewerb
20.55 **Grizzy und die Lemminge** 6 U. a.: Der Möchtegern-Dompteur
22.00 **Batwheels** 6 Trickserie
22.55 **Bugs Bunnys Baumeister** 5 Trickserie
23.45 **Mr. Bean** 7 Trickserie
0.40 **Flipi und die Pilzlinge** 3 Animation

genial gelungen geht so grausig Zweikanal Dolby Surround Dolby Digital schwarz-weiß Untertitel Bildbeschreibung für Sehbehinderte
OnDemand Verfügbar bei Sky On Demand oder in der Mediathek des jeweiligen Senders OmU Original mit Untertiteln **HD** auch in HDTV empfangbar Jugendschutz-Vorsperre

sky replay

5.45 La Brea (1/5) Geheimnisvolle Festung
6.30 Young Rock START (1/1–8) 11-tlg. Comedyserie, USA 2021
9.40 Continuum (1/1–3) Zeitsprung / Kein Weg zurück / Doppeltes Spiel
12.00 Continuum (1/4–6) Sci-Fi-Serie U. a.: Der Nachzügler
14.15 Continuum (1/7–9) In eigener Sache / Fremdgesteuert / Revolution!
16.30 La Brea (1/1–3) Serie, USA 2021. Hinab in eine andere Welt / Tag 2 / Jagdzeit
18.45 La Brea (1/4+5) Besuch aus der Gegenwart / Geheimnisvolle Festung – Die Überlebenden werden Zeugen eines Flugzeugabsturzes, was neue Hoffnung bringt: Können sie den Piloten der Maschine lebend finden?

ABENTEUERSERIE



20.15 La Brea (1/6) USA 2021. Ein Weg nach Hause? – Eve (Natalie Zea) und den anderen Überlebenden bleibt nur noch ein kleines Zeitfenster, um zu entkommen. Sie wollen einen letzten Fluchtversuch starten.
20.55 La Brea (1/7–10) Im Sturm / Unglaubliche Wahrheit / Das größte Dilemma ihres Lebens / Letzter Rettungsversuch
23.55 Die Wespe START (2/1–4) 6-tlg. Serie, D 2022 Soft Tip / No Score / Bouncer / Bust
1.55 La Brea (1/6–10) Serie. Bis 5.35

UNIVERSAL TV HD

8.20 Jason Bourne Actionthriller, USA 2016 Mit Matt Damon, Alicia Vikander FSK: 16/**118 Min.**
10.20 Safe House Actionthriller, USA 2012 Mit Denzel Washington, V. Farmiga FSK: 16/**111 Min.**
12.15 Robin Hood Abenteuer, USA / GB 10 Mit W. Hurt FSK: 12/**126 Min.**
14.50 Tatsächlich... Liebe Episodenfilm, GB / USA 03 FSK: 6/**129 Min.**
17.05 Shrek – Der tollkühne Held Animation, USA 2001 – Der Oger Shrek muss Prinzessin Fiona befreien. Andernfalls verliert er seinen Sumpf. **86 Min.**
18.40 Shrek 2 – Der tollkühne Held kehrt zurück Animation, USA 2004 – Prinzessin Fionas Eltern wollen sie immer noch mit Prinz Charming verkuppeln. **89 Min.**

ANIMATION

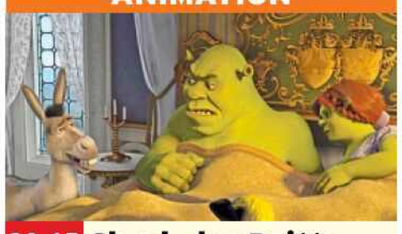

20.15 Shrek der Dritte USA 2007 – Als King Harold erkrankt, soll ausgerechnet Shrek (M.) die Führung des Märchenlandes übernehmen. Der hat aber keine Lust dazu und will lieber Fionas (r.) Cousin Artie regieren lassen. Unterdessen versucht Fiona, Prinz Charming vom Thron fernzuhalten. **89 Min.**
21.45 Tatsächlich... Liebe Episodenfilm, GB / USA 2003. Mit H. Grant FSK: 6/**129 Min.**
0.00 Die Bourne Verschwörung Actionthriller, D / USA 04. Mit M. Damon FSK: 12/**95 Min.**

WARNER TV COMEDY HD

5.20 How I Met Your Mother (3/5–9) Serie
7.20 Die Nanny (4/20–26)
10.30 Die Nanny (5/1) Serie
10.55 Der Prinz von Bel-Air (3/12–18) U. a.: Der kalte Krieg / Mama ist die Beste / Die Zocker von Bel-Air / Banks-Überfall / Will, der Nachwuchsreporter
13.55 Der Prinz von Bel-Air (3/19–21) Comedyserie, USA 1993. Drogen sind out / Das Baby kommt / Glücksspiel
15.15 Kevin – Allein zu Haus Komödie, USA 1990 FSK: 12/**95 Min.**
16.55 2 Broke Girls (1/3–6) Shopping-Krieg / Die Probleme der Reichen / Schuldenkrise / Das Schrankbett
18.35 2 Broke Girls (1/7–10) Comedyserie. Nicht hübsch genug / Der Messie / Johnny und Cash / Elfenterror

KOMÖDIE



20.15 Kevin – Allein in New York USA 1992. Mit Joe Pesci – Weihnachten steht wieder vor der Tür. Grund genug für die McCallisters, in Richtung Florida zu reisen. Jedoch ohne Kevin (Macaulay Culkin). Denn der landet in New York! FSK: 6/**112 Min.**
22.10 How I Met Your Mother (3/12–16) Comedyserie, USA 2008. Tue Böses, ernte Gutes / Zehn Sitzungen / Die Rächerin / Die Kette des Anbrüllens / Jugendliebe
0.10 How I Met Your Mother (3/17–20)

WARNER TV SERIE HD

5.15 Unsere kleine Farm (3/8+9) Serie, USA 1976
7.00 Hudson & Rex (6/9–12) Serie. U. a.: Hudson und Sohn / Tod am 13. Loch
10.10 Hudson & Rex (6/13–16) Serie. Gefährliche Investitionen / Tod auf der Türschwelle / Das Attentat / Rex, Drogen & Rock 'n' Roll
13.20 Navy CIS (15/12–15) Dunkle Geheimnisse / Braune Augen / Manche mögen's sauber / Home Sweet Home
16.25 Rizzoli & Isles (4/3–5) Serie, USA 13. Mord in der Kirche / Filmriss / Tanz mit dem Teufel
18.40 Rizzoli & Isles (4/6+7) Serie, USA 2013. Pechsträhne / Alle für Eine – Der bewaffnete Leroy hat sich in seinem Haus verbarrikadiert, nachdem in seinem Keller die Leiche eines Müllmanns entdeckt wurde.

KRIMISERIE



20.15 Rizzoli & Isles (4/8+9) USA 13. Kalter Tod / Bluthaus – Jane (Angie Harmon, r.) und Maura (Sasha Alexander) ermitteln im Fall der ermordeten Dr. Dalton. Die Ärztin betrieb Forschung auf dem Gebiet der Huntington-Krankheit und sammelte DNA von jugendlichen Eishockeyspielern.
21.45 Rizzoli & Isles (4/10–12) Speed / Todesurteil / Kaltschnäuzig
0.00 Navy CIS (18/16) Serie, USA 2021. Regel 91
0.50 Navy CIS (19/1–5) U. a.: Blutiges Wasser / Der Boss ist tot / Auf der Straße nach Nirgendwo

13TH STREET HD

5.10 Law & Order: Special Victims Unit (10/5–8) Serie, USA 08
8.10 Law & Order: Special Victims Unit (10/9–12) Serie, USA 08
11.10 Law & Order: Special Victims Unit (10/13–16) Serie, USA 2009. Demenz / Transsexuell / Blei / Ballerina
14.15 Law & Order: Special Victims Unit (10/17–19) Serie, USA 2009. Kindersoldaten / Höllenqual / Egoistisch
16.25 Law & Order: Special Victims Unit (10/20–22) Serie, USA 2009. Bestechlich / Wahrheit / Zebras
18.45 Law & Order: Special Victims Unit START (11/1+2) 24-tlg. Krimiserie, USA 09. Irrtum / Sugar Daddy. Mit Christopher Meloni – Wurde Rena West das Opfer einer Vergewaltigung?

KRIMISERIE



20.15 Law & Order: Special Victims Unit (11/3+4) USA 2009. Einzelhaft / Blackout – Die junge Lily wurde offenbar aus ihrer Wohnung entführt. Lilys Nachbar Callum Donovan (Stephen Rea) wird verdächtigt, etwas mit ihrem Verschwinden zu tun haben könnte.
21.45 Law & Order: Special Victims Unit (11/5–7) Ringkampf / Silikon / Gestört
0.00 Law & Order: Special Victims Unit (11/8–14) U. a.: Entfremdet / Verstümmelt / Ankerkinder / 1000 Frauen

SYFY HD

5.15 Stargate: SG-1 (6/20) Vergangenheit
6.00 Akte X (6/14–22) Mysteryserie. Montag / Arkadien / Alpha / Trevor / Milagro / Ex / Suzanne / Sporen / Artefakte. Mit Mitch Pileggi
13.15 Akte X (7/1) Mysteryserie, USA / Kan 2000. Böse Zeichen
14.00 Stargate Atlantis (4/6+7) Serie. Tabula Rasa / Verschollen
15.35 Stargate Atlantis (4/8–10) Sci-Fi-Serie Der Seher / Fehlentscheidung / Die Mühsal des Sterblichen
18.00 Die Mumie kehrt zurück Abenteuer, USA 2001. Mit Brendan Fraser – Zehn Jahre nach der ersten Begegnung erwacht die Mumie des Imhotep wieder. FSK: 12/**124 Min.**
20.05 Sci Xpert Reihe (35) Einstein-Rosen Brücke

SCI-FI



20.15 Planet der Affen: Revolution USA 2014. Mit Gary Oldman – Der Virus, der den Schimpansen Caesar (Andy Serkis, r.) intelligent werden ließ, entwickelt sich für die Menschen zu einer Seuche. Als der Ingenieur Malcolm (Jason Clarke) im Affengebiet ein Wasserkraftwerk reaktivieren will, droht Krieg. FSK: 12/**126 Min.**
22.25 Stargate: SG-1 (6/21+22) Sci-Fi-Serie Jonas Visionen / Der Kreis schließt sich
0.00 Stargate: SG-1 (7/1–7) Sci-Fi-Serie, USA 2003. Bis 5.15 Uhr

NICK TOONS

5.00 SpongeBob 6 UT Trick
6.45 Zokie of Planet Ruby 6
7.50 Bei den Louds 6 UT
9.05 Die Abenteuer der Teenage Mutant Ninja Turtles 9 Trickserie
9.30 Cosmo & Wanda 6
10.15 ALVINNN!!! und die Chipmunks 6 Trick
11.05 Schere, Stein, Papier 8
11.55 Die Casagrandes 6
13.00 SpongeBob 6 UT Trick
14.20 Cosmo & Wanda 6
15.00 Die Abenteuer der Teenage Mutant Ninja Turtles 9 Trickserie
15.25 SpongeBob 6 Trick
17.00 Die Abenteuer der Teenage Mutant Ninja Turtles 9 Trick. Die Nacht der Mechazoids
17.25 Die Casagrandes 6 UT Trick, USA 2020. Voll im Trend / Ausgeflogen / Die Welt der Stars / Der neue Mitschüler
18.15 Zokie of Planet Ruby 6 U. a.: Vollschatten / Wer ist dein Daddy?
19.00 SpongeBob 6 Trick Die Mondqualle / Ein Ausflug ins Museum / Die Lebensversicherung / Meuterei auf der Krusty / Auf den Zahn gefühlt / Wirbelhirn / Meerjungfraukopf
20.25 Die Abenteuer der Teenage Mutant Ninja Turtles 9 Trick, USA 2024. Raphi geht baden
20.50 Die Casagrandes 6 UT Trick. Party-Stress / Besuch aus dem Jenseits / Operation Tamales / Das Horror-Skop
21.35 SpongeBob 6 Trick
22.25 ALVINNN!!! und die Chipmunks 6 Trick
23.20 Teenage Mutant Ninja Turtles 8 Trickserie
0.30 Avatar 8 Trickserie

AXN WHITE HD

5.05 Stalk (2/6–10) Dramaserie, F 21. Diana – Die Jägerin / Ich Bonnie, Du Clyde / Demaskierung / Der White Duke / Free Party
7.20 Candice Renoir (5/4–6) Serie, F 17. Geld stinkt nicht / Große Übel bedürfen starker Heilmittel / Besser spät als nie
10.05 Doc (1/4–6) Arztserie, It 2020. Etwas Gutes, das nicht guttut / Der Fehler / Wie wir waren
13.00 Grand Hotel (3/20–22) Serie, Span 2013. Das Blatt wendet sich / Alicia hinter Gittern / Alfredo in Nöten
15.25 Murdoch Mysteries (5/1–3) Krimiserie, Kan / GB 2012. Murdoch und der Ruf der Wildnis / Die Parade / Der Fluch der Mumie
17.45 Call the Midwife 2-tlg. Xmas-Special, GB 2018 Ein neues Zuhause (1+2)
19.20 Call the Midwife (8/1) Dramaserie, GB 2019 Wo wird es enden?
20.15 Austenland Komödie, GB / USA 2013. Mit Keri Russell – Jane Hayes, ein Jane-Austen-Fan, hofft, im Freizeitpark Austenland den Mann fürs Leben kennenzulernen. **93 Min.**
21.55 Der Jane Austen Club Tragikomödie, USA 2007. Mit Maria Bello, Emily Blunt FSK: 12/**101 Min.**
23.40 Sinn und Sinnlichkeit Drama, USA / GB 1995 Mit Emma Thompson, K. Winslet FSK: 6/**130 Min.**
1.50 Ladies in Black Komödie, Aus 2018. Mit Julia Ormond, Angourie Rice, R. Taylor **110 Min.**

AXN BLACK HD

5.30 Unforgettable (2/11+8) Krimiserie. Im Sumpf von Long Island / Mr. und Mrs. Smith
7.00 The Blacklist (1/1–12) Actionserie, USA 2013. Raymond Reddingtons schwarze Liste / Der Freelancer (Nr. 145) / Wujing (Nr. 84) / Stanley R. Kornish (Nr. 161) / Der Kurier (Nr. 85) / Gina Zanetakos (Nr. 152) / Frederick Barnes (Nr. 47) / General Ludd (Nr. 109) / Anslo Garrick (Nr. 16) (1+2) Mit James Spader
15.50 The Blacklist (1/13–18) Actionserie, USA 14 Die Cyprus Agency (Nr. 64) / Madeline Pratt (Nr. 73) / Der Richter (Nr. 57) / Mako Tanida (Nr. 83) / Ivan (Nr. 88) / Milton Bobbit (Nr. 135)
20.15 Ghost Rider Fantasyaction, USA 2007. Mit Nicolas Cage, Eva Mendes – Bei dem Versuch, seinen Vater zu retten, hat Johnny Blaze seine Seele an den Teufel verkauft. FSK: 12/**98 Min.**
22.15 Gomorrha (5/1+2) Dramaserie, It / D 2021 Die Wut im Bauch / Sie nennen es den Gulag
23.55 Ghost Rider Fantasyaction, USA 2007. Mit Nicolas Cage, Eva Mendes FSK: 12/**98 Min.**
1.55 Kung Fu Hustle Actionkomödie, HK / China 2004. Mit Stephen Chow FSK: 12/**95 Min.**
3.35 Survivor May the Best Generation Win
3.45 Gomorrha (5/1+2) Dramaserie, It / D 2021
4.40 Survivor Dokusoap, USA 2016. Love Goggles

Sky Cinema-Paket ! Letzte Ausstrahlung
Altersempfehlungen: 3 ab 3 Jahren **Serieninfo: Sendungs- o. Folgentitel (1/2) = 1. Staffel / 2. Folge** Aktuelle Programminfos und -änderungen auf **www.tvdigital.de**

MORGENS 14 – 20 15 NACHTS SO

ROMANCE TV

7.30 **Emilie Richards: Der Zauber von Neuseeland** TV-Melodram, D 11 Mit E. Trissenaar **90 Min.**
9.00 **Das Glück dieser Erde** (1/10–13) Serie. U. a.: Lena / Vertrauenssache / Lernprozesse
12.15 **Familie Dr. Kleist** (1/1+2) Zurück auf Anfang / Schweigepflicht
14.00 **Lena Lorenz: Krank vor Sorge** TV-Drama, D / Ö 2023 FSK: 12/**89 Min.**
15.35 **Lena Lorenz: Fels in der Brandung** TV-Drama, D / Ö 2023. Mit Eva Mattes FSK: 12/**89 Min.**
17.05 **Das Traumschiff: Palau** TV-Reiseepisoden, Ö / D 2016. Mit Nick Wilder FSK: 6/**89 Min.**
18.40 **Praxis mit Meerblick: Brüder und Söhne** TV-Drama, D 2018. Mit Patrick Heyn – In der Wohngemeinschaft von Nora und Dr. Freese wird es eng. **89 Min.**

TV-DRAMA



20.15 Marie fängt Feuer: Spiel des Lebens
D 2021. Mit Stefan Murr – Marie (Christine Eixenberger) gelingt es gerade rechtzeitig, zwei Kinder auf einem See zu retten. Ihr Vater hatte sie einfach vergessen. FSK: 6/**89 Min.**

21.45 **R. Pilcher: Ein Doktor & drei Frauen** TV-Drama, D / GB 16. Mit Anja Knauer FSK: 6/**89 Min.**
23.20 **Toni, männlich, Hebamme: Mächtig schwanger** TV-Komödie, D 2023 FSK: 6/**89 Min.**
0.55 **R. Pilcher: Zu hoch geflogen** TV-Romanze, D 13. Mit Michael Roll, K. Dörfer FSK: 6/**89 Min.**

HEIMAT KANAL

8.35 **Gustav Adolfs Page** Komödie, D / Ö 60. Mit C. Jürgens FSK: 16/**90 Min.**
10.10 **Königliche Hoheit** Komödie, D 1953. Mit D. Borsche FSK: 6/**102 Min.**
12.00 **Musikparade** Show
12.15 **Liebe, Jazz und Übermut** Musikkomödie, D 1957. Mit Bibi Johns, P. Alexander FSK: 12/**95 Min.**
13.55 **Der Hauptmann von Köpenick** Tragikomödie, D 1956. Mit Heinz Rühmann FSK: 12/**89 Min.**
15.30 **Immer die Mädchen** Komödie, Ö 1959. Mit Vivi Bach FSK: 12/**92 Min.**
17.05 **Die schönsten Schlager aus der Hitparade**
18.40 **Der Bergdoktor** (13/6) Serie, D / Ö 2020. Verlorene Seelen (2)
19.25 **Die Bergretter** (13/7) Roter Schnee (2) – Das Verschwinden zweier Tischler wird für die Bergretter zum Wettlauf gegen die Zeit.

FAMILIENSAGA



20.15 Die Trapp-Familie
D 1956 – Auf der Suche nach einer Gouvernante für seine Kinder lernt der verwitwete Baron Trapp (Hans Holt) die Novizin Maria (Ruth Leuwerik) kennen. FSK: 6/**95 Min.**

21.55 **Die Trapp-Familie in Amerika** Familiensaga, D 1958. Mit Ruth Leuwerik FSK: 6/**100 Min.**
23.40 **Rheinsberg** Liebeskomödie, D 67. Mit Christian Wolff FSK: 12/**82 Min.**
1.00 **Das haut hin** Musikkomödie, D 1957. Mit P. Alexander FSK: 6/**92 Min.**
2.30 **Des Teufels General** Drama, D 1955. Mit C. Jürgens FSK: 12/**115 Min.**

NATIONAL GEOGRAPHIC HD

6.20 **Mayday – Alarm im Cockpit** U. a.: Wettlauf gegen das Feuer
9.20 **Rückkehr nach Zaitun**
10.05 **F.B.I. – Dem Verbrechen auf der Spur**
11.50 **Ägypten** Dokureihe
12.35 **Die verlorenen Schätze der Bibel**
13.20 **Geheimnisse der Bibel mit Albert Lin**
14.05 **Europa: Strategien der Verteidigung** Dokureihe. Frankreich
14.55 **Kriegshölle unter Wasser** Dokureihe, Kan 18. Verletzter Krieger / Unterseeräuber
16.25 **Hitlers letzter Widerstand** Dokureihe, Kan 2021. Die Hölle von Hoven / Eiskalte Offensive
17.55 **Mayday – Alarm im Cockpit** Dokureihe, Kan 2019. Schockierende Fehler / Gefährlicher Sinkflug / Tragödie der Fußballer

DOKUREIHE



20.15 Ägypten – Schatzkammer der Archäologie
GB / USA 2023. Die Legende von Kleopatra – In der altägyptischen Nekropole Sakkara untersucht ein Team von Archäologen (o.: Szene) ein Grab mit mehreren Mumien. Dieser Fund lässt sich auf die Ära Kleopatras datieren.

21.00 **NEU Die verlorenen Schätze der Bibel** Noah und die Sintflut
21.45 **Enthüllt: Geheimnisse der Meere** Reihe
22.35 **Mayday** Reihe. U. a.: Terror im Paradies
0.55 **Schmugglern auf der Spur** Dokureihe

NAT GEO WILD HD

5.50 **Wildes Skandinavien**
7.20 **Die Geheimnisse des Mittelmeers** Doku
8.05 **Argentinien: Land der Extreme** Reihe
10.25 **Wildes Florida**
11.55 **Wilder Mississippi**
12.40 **Das Wunder des Lebens: Tierbabys** Dokureihe. Ein wilder Start / Geburtstage
14.10 **Der Clan der Erdmännchen** Doku, GB 2010
14.55 **Tierische Schlitzohren** Doku, USA 17
15.45 **Heartland Docs – Die Tierarzt-Familie** Dokusoap, USA 2020 Unsere kleine Tierarztpraxis / Eule mit Beule
17.15 **Der unglaubliche Dr. Pol** Dokusoap, USA 2018. Frohe Miaunachten! / Hundsgemein! / Es ist was faul im Pferdemaul / Die Pein mit dem Keim Moderation: Ari Rubin

DOKUREIHE



20.15 Queens – Königinnen des Tierreichs
GB 2023. Der Krater Im Ngorongoro-Krater in Tansania geraten die Schwestern (o.) eines Löwenrudels in Konflikt mit einem rabiaten Hyänenclan. Dieser wird von einer scheinbar allmächtigen Königin regiert.

21.00 **Argentinien: Land der Extreme** Dokureihe Gefährliche Küste
21.50 **Wildes Amerika: Grenzenlose Schönheit** Dokureihe, USA 2021. Mächtige Berge
22.35 **Wildes Europa**
0.50 **Das Wunder des Lebens: Tierbabys**

RTL CRIME HD

5.45 **Akte Mord – Ermittler auf Beweisjagd** U. a.: Ruf nach Gerechtigkeit
7.15 **Miami Vice** (5/12–15) U. a.: Blinder Spiegel / Das Gefängnis in mir
10.20 **Alarm für Cobra 11** (10/10–14) Actionserie, D 2006. U. a.: Hals- und Beinbruch / Vertrauenssache / Flashback
14.30 **Renegade – Gnadenlose Jagd** (2/17–21) Actionserie. Die ganz private Rache / Ein gebranntes Kind / Zwei Sheriffs, ein Gedanke / Jäger und Gejagte (1+2)
18.30 **Catching a Predator** Doku, GB 2021
19.30 **Green River Killer: Die Jagd nach dem Monster** Ein neuer Killer – Nach Ted Bundy treibt ein neuer Killer bei Seattle sein Unwesen. Seine Opfer: junge Ausreißer und Prostituierte.

DOKUREIHE

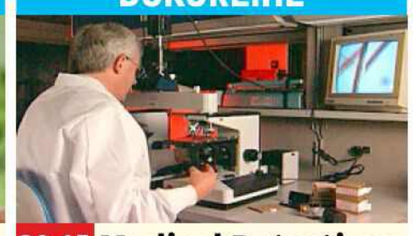

20.15 Medical Detectives
USA 2003. Familienbande – Eine Frau ist spurlos verschwunden. Man vermutet zwar ein Verbrechen, doch findet man keine Leiche. Erst zwanzig Jahre später gelingt es einer Gruppe von Forensikern (o.: Szene), mithilfe einer neuen Spur den Fall aufzuklären.

21.05 **Born to Kill** Reihe, GB 2012. John Linley Frazier / Cary Stayner
22.45 **Cold Call – Kalte Rache** (1/1) Serie, GB 19. Ein Anruf mit Folgen
23.35 **Condor** (2/7) Serie
0.25 **Akte Mord – Ermittler auf Beweisjagd**

RTL LIVING

5.05 **Das perfekte Dinner**
6.00 **Shopping Queen** Reihe
7.35 **Zwischen Tüll und Tränen** Dokusoap
8.20 **4 Hochzeiten und eine Traumreise** Dokusoap
9.10 **Chefkoch TV – Lecker muss nicht teuer sein**
10.00 **Grill den Profi** Show
12.50 **Nigellas Lieblingsrezepte** Dokureihe
14.00 **Jamies Superfood für jeden Tag** (1/6)
14.45 **Home Greek Home**
15.35 **Impossible Builds – wo Unmögliches möglich wird** Dokureihe
16.30 **Grand Designs: Der Weg zum Traumhaus** Das Patchwork-Haus
17.20 **Shopping Queen** Reihe
18.05 **Zwischen Tüll und Tränen** D 2016
18.55 **Jamies 30-Minuten-Menüs** Reihe, GB 2010 Piri-Piri Hähnchen
19.25 **Jamie kocht Italien** Gegrillter Tintenfisch mit Kapern-Salsa

DOKUSOAP



20.15 Wir sind klein und ihr seid alt
D 2018 – Für dieses Experiment verbrachten zehn Kindergartenkinder (l.: Lena) sechs Wochen mit zehn Senioren (r.: Sybille). Die Probanden stehen nun vor dem Abschluss, der mit einer Gesangs- und Tanzaufführung gefeiert wird.

22.00 **Wir sind klein und ihr seid alt** (Staffel 2)
23.45 **Chefkoch TV** Show, D 2022. Julia, Siber, Horst & Maurice: Tag 1
0.35 **Zwischen Tüll und Tränen** Dokusoap
1.20 **Wir sind klein und ihr seid alt** Dokusoap

RTL PASSION

5.10 **GZSZ Classics** (4422–4426) U. a.: Verena erhält einen überraschenden Besuch
7.20 **Hinter Gittern** (16/8–12) Serie, D 2006. Entscheidung aus Liebe / Zwischen allen Stühlen / Die Qual der Wahl / Freundschaft ist Hölle / Held wider Willen
11.30 **Unter uns Classics** (4423–4427) Serie
13.45 **Temptation Island – Versuchung im Paradies** Dokusoap, D 2021
15.30 **Nikola** (6/3–7) Serie, D 2002. Tapetenwechsel / Petri Heil / Der große Diktator / Die Ratte / Gute Freunde. Mit Mariele Millowitsch
17.55 **Heartland** (2/13–15) Serie, Kan 08. Der böse Wolf / Mutproben / Das Hudson Derby
20.15 **Heartland** (2/16+17) Familienserie, Kan 2009. Gegen das Gesetz / Der Weg zu sich selbst. Mit Amber Marshall, Michelle Morgan, Shaun Johnston, Graham Wardle
21.50 **Zamaana Deewana – Die Liebenden** Actionkomödie, Ind 1995. Mit Jeetendra, Shatrughan Sinha, Shah Rukh Khan, R. Tandon **162 Min.**
0.35 **Hinter Gittern** (16/9–12) Serie, D 2006. Zwischen allen Stühlen / Die Qual der Wahl / Freundschaft ist Hölle / Held wider Willen
3.50 **GZSZ Classics** (4426) Familienserie, D 2010 Lenny kehrt erfolglos zurück. Mit D. Fehlow
4.20 **Unter uns Classics** (4423+4424) Serie

SAT.1 EMOTIONS

6.55 **Koslowski & Haferkamp** (1/9+14) Serie
8.35 **Scott & Bailey** (3/3+4)
10.10 **Deadly Tropics** (3/7+8)
11.55 **Biarritz – Mord am Meer** (1/3) Krimiserie
12.50 **Hannibal** (1/11+12)
14.15 **FBI: Special Crime Unit** (4/17+18) Serie
15.35 **Kindeswohl** Drama, GB 2017 FSK: 12/**102 Min.**
17.20 **Gray** (1/3+4) Krimiserie
18.50 **Navy CIS: Hawaii** (1/7+8) Krimiserie
20.15 **Killerjagd – Töte mich, wenn du kannst** TV-Thriller, D 09. Mit A. Neldel FSK: 16/**89 Min.**
21.45 **Killerjagd – Schrei, wenn du dich traust** TV-Thriller, D 2010. Mit A. Neldel FSK: 12/**86 Min.**
23.20 **Todesfrist – Nemez und Sneijder ermitteln** TV-Thriller, D 2019. Mit J. Preuß FSK: 12/**88 Min.**

GEO TELEVISION HD

10.35 **Diego Maradona** Dokufilm, GB 2019 **125 Min.**
12.45 **Die Epoche des Menschen** Dokufilm, Kan 2018 **83 Min.**
14.15 **Wildes Innsbruck**
15.05 **Spaniens wildes Herz**
16.05 **Geheimnisvolles Korea** Dokureihe
17.00 **Wildes Großbritannien** Reihe. Berge
17.45 **Raubtiere in Aktion** Doku, Span 2020
18.40 **Biking Borders – Eine etwas andere Reise** Dokufilm, D 2021 **89 Min.**
20.15 **NEU Serena Williams – In der Arena** Doku, USA 2024. U. a.: Raus aus dem Schatten
21.55 **Die schönsten Zugreisen der Welt** Reihe
22.45 **Zurück in die Eiszeit**
1.05 **Biking Borders – Eine etwas andere Reise** Dokufilm, D 2021 **89 Min.**

PRO 7 FUN HD

7.20 **Will & Grace** (11/11,14,8)
8.30 **Jumanji: The Next Level** Fantasyaction, USA 2019. Mit Dwayne Johnson FSK: 12/**119 Min.**
10.30 **Dog – Das Glück hat vier Pfoten** Komödie, USA 2022 FSK: 12/**93 Min.**
12.10 **The Passage** (1/4–7)
15.05 **Infiniti** (1/1) Serie
16.05 **The Head** (1/3) Serie
17.00 **Happily Married** (2/5)
17.45 **Philip K. Dick's Electric Dreams** (1/2) Serie
18.35 **Talentless Nana** (8+9)
19.25 **Tokyo Ghoul** (2/2+3)
20.15 **No Game No Life: Zero** Anime, Jap 2017. Regie: A. Ishizuka FSK: 12/**97 Min.**
22.00 **Emoji – Der Film** Animation, USA 2017. Sprecher: Joyce Ilg **84 Min.**
23.25 **Saturday Night Live** Martin Short / Hozier
0.05 **The Tonight Show Starring Jimmy Fallon**

SILVERLINE

11.40 **Countdown – Ein Cop sieht rot** Action, USA 2016 FSK: 16/**87 Min.**
13.10 **The Calling** Horror, USA / D 2000. Mit Laura Harris FSK: 16/**85 Min.**
14.40 **Seraphim Falls** Western, USA 2006. Mit L. Neeson FSK: 16/**115 Min.**
16.30 **Alles Inklusive** Tragikomödie, D 2014. Mit H. Elsner FSK: 12/**118 Min.**
18.35 **The Invitation** Horrorthriller, USA 2015 FSK: 16/**90 Min.**
20.15 **NEU The 5th Quarter – Spiel des Lebens** Drama, USA 10. Mit A. MacDowell FSK: 12/**90 Min.**
21.55 **It Came From the Desert** Horrorkomödie, Fin / GB / Kan 2017. Mit M. Arnold FSK: 12/**90 Min.**
23.25 **The 5th Quarter – Spiel des Lebens** Drama, USA 10 FSK: 12/**90 Min.**

genial gelungen geht so grausig OO Zweikanal Dolby Surround Dolby Digital SW schwarz-weiß UT Untertitel Bildbeschreibung für Sehbehinderte
OnDemand Verfügbar bei Sky On Demand oder in der Mediathek des jeweiligen Senders UHD Ultra HDTV Jugendschutz-Vorsperre

KABEL 1 CLASSICS

8.25 Fröhliche Ostern Komödie, F 84. Mit J.-P. Belmondo FSK: 6/**94 Min.**

10.05 Art School Confidential Komödie, USA 2006. Mit Max Minghella FSK: 12/**98 Min.**

11.45 Der Außenseiter ⊠ Krimi, F 1983. Mit Jean-Paul Belmondo, Henry Silva FSK: 16/**97 Min.**

13.25 Der Boss Krimikomödie, F / Kan 1985. Mit Jean-Paul Belmondo, K. Cattrall FSK: 12/**95 Min.**

15.20 Der Profi 2 ⊠ Action, F 1986. Mit Jean-Paul Belmondo FSK: 16/**90 Min.**

16.55 Fesseln der Macht Krimi, USA 1981. Mit R. De Niro FSK: 12/**101 Min.**

18.40 Die schönen Tage Drama, F 2013. Mit Fanny Ardant – Um der Langeweile zu entkommen, tritt die frisch pensionierte Zahnärztin Caroline einem Seniorenclub bei. **91 Min.**

KINOWELT TV

9.15 The King's Speech Drama, GB / USA / Aus 2010. Mit C. Firth **113 Min.**

11.10 Erzähl mir was vom Regen Tragikomödie, F 2008. Mit Agnès Jaoui, Jean-Pierre Bacri **95 Min.**

12.45 Der dritte Mann SW Thriller, GB 1949. Mit Joseph Cotten, Orson Welles FSK: 12/**100 Min.**

14.30 Prinzessin Mononoke Anime, Jap 1997 Sprecher: Alexander Brem. Regie: Hayao Miyazaki FSK: 12/**125 Min.**

16.40 Porco Rosso Anime, Jap 1992. Sprecher: Dieter Memel, Matthias Klie. Regie: Hayao Miyazaki FSK: 12/**89 Min.**

18.10 Chihiros Reise ins Zauberland 6 Anime, Jap 2001 – Auf der Fahrt ins neue Heim landet Chihiro mit ihren Eltern in einem nur scheinbar verlassenen Freizeitpark. **115 Min.**

sky sport top event

7.00 Fußball: England 20. Spieltag: Tottenham Hotspur – Newcastle

7.30 Tennis: United Cup LIVE Finale in Sydney: Einzel

9.30 Tennis: United Cup LIVE Finale in Sydney: Einzel

11.30 Tennis: United Cup LIVE Finale in Sydney: Mixed

13.30 Fußball: England 20. Spieltag: Crystal Palace – FC Chelsea

14.05 Fußball: England 20. Spieltag: Manchester City – West Ham

14.35 Fußball: England Jürgen Klopp picks Liverpool's best team performance

14.50 Fußball: England LIVE 20. Spieltag: **FC Fulham – Ipswich Town** **Anstoß: 15.00 Uhr** In Fulhams Kader: der nigeriansiche Nationalspieler Alex Iwobi (28).

17.00 Fußball: England LIVE 20. Spielt.: **Liverpool – ManUnited** **Anstoß: 17.30**

sky sport mix

7.00 Eishockey: NHL San Jose – New Jersey

9.00 Fußball: DFB-Pokal Achtelfinale: Karlsruher SC – FC Augsburg

11.00 Eishockey: NHL Winnipeg Jets – Detroit

11.15 Eishockey: NHL Seattle Kraken – Edmonton

11.30 Female Football around the World

12.00 Eishockey: NHL Washington Capitals – New York Rangers

14.00 NHL on the Fly Aktuelle Meldungen

15.00 Eishockey: NHL Seattle Kraken – Edmonton Oilers – Der deutsche Goalie Philipp Grubauer spielt seine vierte Saison für Seattle. Zuvor stand er in Washington und bei der Colorado Avalanche unter Vertrag.

17.00 Fußball: England LIVE Data Zone: **FC Liverpool – Manchester United**

sky sport

9.15 Fußball U. a.: Brighton – FC Arsenal (2017/18)

10.45 Fußball: England Man. United - Liverpool (1992) / 20. Spieltag: Brighton – Arsenal

11.45 Fußball: England U. a.: 20. Sp.: Palace – Chelsea / Best Goals: Liverpool – Man. United

13.15 Fußball: England The Greatest Solo Goals / 20. Spieltag: Tottenham Hotspur – Newcastle United / Brighton & Hove Albion – FC Arsenal

14.50 Fußball: England LIVE 20. Spieltag: **FC Fulham – Ipswich Town** **Anstoß: 15.00 Uhr**

17.00 Fußball: England LIVE 20. Spieltag: **FC Liverpool – Manchester United** **Anstoß: 17.30**

19.30 Fußball: England 20. Spieltag: What a Strike! Highlight-Show

sky sport

6.00 Bundesliga Hinrunde 2024/25, u. a.: Bochum

8.00 Bundesliga Hinrundenrückblick 2024/25

9.00 Bundesliga Report U. a.: Best Strikers

11.00 Bundesliga Hinrunde 2024/25, u. a.: Heidenheim, Werder Bremen

12.20 VfB inTeam Veränderungen

13.20 VfB inTeam Entwicklung

14.10 Bundesliga Hinrunde 2024/25, u. a: VfB Stuttgart

15.10 BVB 09 – Stories who we are Doku-Reihe

16.40 Bundesliga Hinrunde 2024/25, u. a.: Bor. Dortmund

17.40 Bundesliga Doku-Reihe. Leipzig überall

18.55 Bundesliga Hinrunde 2024/25: RB Leipzig

19.15 Bundesliga Hinrundenrückblick 2024/25

20.15 Bundesliga Hinrunde 2024/25: FC Bayern

MORGENS 14

DRAMA



20.15 Downton Abbey 2: Eine neue Ära GB / USA 2022. Mit Hugh Bonneville – 1928: Downtown Abbey steckt in finanziellen Schwierigkeiten. Um ein bisschen Geld zu verdienen, stellt Lady Mary (Michelle Dockery) das Anwesen für einen Filmdreh zur Verfügung. **116 Min.**

22.15 Ein Gauner & Gentleman Komödie, USA / GB 2018 FSK: 6/**90 Min.**

23.50 Zurück im Sommer Drama, USA 2008. Mit W. Defoe FSK: 12/**120 Min.**

1.25 Der Dieb der Worte Drama, USA 2012. Mit B. Cooper FSK: 6/**102 Min.**

MYSTERYTHRILLER



20.15 Die Mothman Prophezeihungen USA 2002. Mit Will Patton, Laura Linney – Der Journalist John Klein (Richard Gere) strandet in einer Kleinstadt namens Point Pleasant. Dort werden die Bewohner von einem Mottenwesen heimgesucht. FSK: 12/**109 Min.**

22.10 Fallen Angels ⊠ Drama, HK 1995. Mit Leon Lai FSK: 16/**92 Min.**

23.50 Die purpurnen Flüsse 2 ⊠ Actionthriller, F 2004. Mit Jean Reno, B. Magimel FSK: 16/**95 Min.**

1.30 Wet Woman in the Wind Romanze, Jap 2016 FSK: 18/**80 Min.**

FUSSBALL



19.30 Fußball: England 20. Spieltag: What a Strike! Highlight-Show – In der Hinrundenpartie gegen Leicester erzielte der damals eingewechselte Jhon Duran (l.) das 2:0 beim 2:1-Erfolg Aston Villas.

20.30 Eishockey: NHL Winnipeg – Detroit

20.45 Eishockey: NHL Seattle Kraken – Edmonton Oilers

21.00 Eishockey: NHL LIVE **Chicago Blackhawks – New York Rangers**

0.00 Golf: US PGA Tour LIVE 4. Tag in Kapalua

2.00 Tennis: ATP-Turnier Finale in Brisbane Bis 4.30 Uhr

FUSSBALL



19.30 Fußball: England 20. Spieltag: What a Strike! Highlight-Show – U. a. trat Newcastle United bei Tottenham Hotspur (Yves Bissouma, l.) an, während der FC Arsenal das schwere Auswärtsspiel bei Brighton & Hove Albion zu bestehen hatte.

20.30 Eishockey: NHL U. a.: Winnipeg – Detroit

21.00 Eishockey: NHL LIVE **Chicago Blackhawks – New York Rangers**

0.00 MotoGP Rückblick

1.00 Fußball: DFB-Pokal Frauen Achtelfinale: Freiburg – FC Bayern

3.00 Eishockey: NHL Bis 5.00 Uhr

FUSSBALL

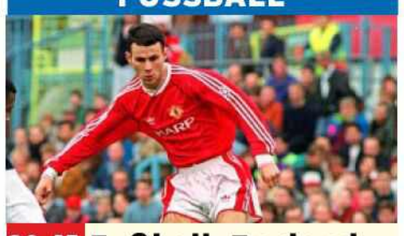

20.45 Fußball: England Greatest Games: Manchester United – FC Liverpool (1992) – In diesem Spiel standen viele Liga-Ikonen auf dem Feld, darunter Ryan Giggs (o.).

21.00 Fußball 20. Spieltag: Fulham – Ipswich / Best Goals: Liverpool – Manchester United

22.00 Fußball 20. Sp.: Liverpool – Man. United

22.30 Fußball 20. Spieltag: What a Strike!

23.30 Fußball Man. City – Liverpool (2008/2009)

0.00 Fußball 20. Spieltag: Fulham – Ipswich / Liverpool – Man. United. Bis 1.00 Uhr

FUSSBALL



20.35 Bundesliga Best of August – Ende des Monats kam es zu einem torreichen Duell zwischen dem VfB Stuttgart und Mainz (Maxim Leitsch, l.).

21.05 Bundesliga Best of September

21.35 Bundesliga Best of Oktober

22.05 Bundesliga Best of November

22.35 Bundesliga Daum – Triumphe & Skandale

0.20 Bundesliga Hinrundenrückblick 2024/25

1.20 BVB-Herstory

1.50 Bundesliga Torparade 1. Spieltag

2.05 Bundesliga Torparade 2. Spieltag. Bis 2.20

2015 SO NACHTS

EURO SPORT 2 HD

6.00 Vierschanzentournee
7.30 Ski alpin RS Damen
8.00 Cyclocross: Superprestige Aus Gullegem
9.30 Tennis: Austral. Open
12.00 Cyclocross: Superprestige Aus Gullegem
13.30 Cyclocross: Weltcup
LIVE 9. Station: Dendermonde. Damenrennen
14.45 The Power of Sport
15.00 Cyclocross: Weltcup
LIVE 9. Station: Herren
16.30 Cyclocross: Weltcup
17.15 Ski alpin Slalom D
18.45 Vierschanzentournee 4. Station: Qualifikation
19.40 Langlauf Tour de Ski 7. Etappe: Final Climb
21.00 Cyclocross: Weltcup Aus Dendermonde
22.00 Ski alpin Slalom D
0.00 Vierschanzentournee
1.00 Snowboard Big Air
2.30 Ski alpin Slalom D
4.00 Langlauf Tour de Ski

SPORT IM LIVESTREAM

13.45 Eishockey: DEL
LIVE 34. Spieltag, MAGENTA u. a.: **Kölner Haie – Augsburger Panther, Nürnberg – Berlin**
14.45 Fußball: Serie A DAZN
LIVE 19. Spieltag: **US Lecce – CFC Genua 1893**
16.30 Vierschanzentournee
LIVE Quali EUROSPORT in Bischofshofen
17.57 Football: NFL DAZN
LIVE U. a.: **Philadelphia – New York Giants, Tampa Bay – New Orleans Saints**
20.30 Fußball: Serie A DAZN
LIVE 19. Spieltag: **AS Rom – Lazio Rom**
21.22 Football: NFL DAZN
LIVE U. a.: **Arizona Cardinals – San Francisco 49ers**
21.30 Eishockey: U20-WM
LIVE Spiel MAGENTA um Platz drei
1.30 Eishockey: U20-WM
LIVE Finale MAGENTA

sky sport

5.00 Motorsport: Porsche Supercup Rennen
6.00 Hardenacke trifft ...
7.00 Motorsport: GT World Challenge Europe Saisonrückblick 2024
9.00 Formel 1: Großer Preis von Monaco Rennen
11.00 Motorsport: IndyCar Diverse Rennen 2024
20.00 Formel 1: Großer Preis der USA Sprint
21.00 Formel 1: Großer Preis von Brasilien Sprint
22.00 Formel 1: Großer Preis von Katar Sprint
23.00 Formel 1 Saison 2024
23.30 Formel 1 Top 10 Onboards: GP Abu Dhabi
23.45 Chasing the Dream Der Jahrgang 2024
0.00 Chasing the Dream Zane regiert in Bahrain
0.15 Chasing the Dream Überraschungen in Saudi-Arabien

sky sport golf

6.00 Golf: US PGA Tour The Sentry, 3. Tag in Kapalua
9.00 Golf: Solheim Cup Turnier 2024
10.00 Golf: Presidents Cup Offizieller Film
11.00 Golf: US PGA Tour The Sentry, 3. Tag
14.00 Golf: US PGA Tour Saisonrückblick
15.00 Golf: US PGA Tour The Sentry, 3. Tag
18.00 Golf: US PGA Tour Scottie 24
19.00 Golf: US PGA Tour The Sentry, 3. Tag in Kapalua
22.00 Golf: US PGA Tour
LIVE The Sentry, 4. Tag in Kapalua
2.00 Golf: Korn Ferry Tour Turnier in Franklin
3.00 Golf: Korn Ferry Tour Nationwide Children's Hospital Championship

sky sport tennis

5.30 Tennis: United Cup Halbfinale in Sydney, Mixed
7.30 Tennis: United Cup
LIVE Finale in Sydney
9.30 Tennis: United Cup
LIVE Finale in Sydney
11.30 Tennis: United Cup
LIVE Finale in Sydney
13.30 Tennis: WTA-Turnier Finale in Brisbane
16.00 Tennis: United Cup Finale in Sydney
18.00 Tennis: United Cup Finale in Sydney
20.00 Tennis: United Cup Finale in Sydney
22.00 Tennis: ATP-Turnier Finale in Hong Kong
0.30 Tennis: Next Gen ATP Finals Rückblick Jeddah 2024
1.30 Tennis: ATP Finals Rückblick Turin 2024
2.30 Tennis: ATP-Turnier Finale in Brisbane

sky sport austria 1

14.25 Fußball: Bundesliga 100% RB Salzburg (Runden 13-16)
14.50 Fußball: England
LIVE 20. Spieltag: **FC Fulham – Ipswich Town** **Anstoß: 15.00 Uhr**
17.00 Fußball: England
LIVE 20. Spieltag: **Liverpool – Manchester United** **Anstoß: 17.30 Uhr**
19.30 RIESENrad Talk Gast: Valentin Bontus
20.00 Fußball: Bundesliga 1. Runde: Rapid Wien – Sturm Graz
20.30 Fußball Klassiker der Woche: Grazer AK – RB Salzburg (2005/06)
22.15 Fußball: Bundesliga 2. Runde: Sturm Graz – TSV Hartberg
22.45 Fußball RB Salzburg – BW Linz (2023/24)
0.30 Fußball 3. Runde: LASK – Salzburg

Sky Cinema-Paket Weitere Pay-TV-Angebote

! Letzte Ausstrahlung **Serieninfo:** Sendungs- o. Folgentitel (1/2) = 1. Staffel / 2. Folge **HD** auch in HDTV empfangbar, nicht in allen Kabelnetzen verfügbar Altersempfehlungen: 3 ab 3 Jahren

SPIELFILME

22.15 ZDF

Tiefe Wasser

NEU **THRILLER** Die Ehe des schwerreichen Vic Van Allen und seiner Frau Melinda ist von Sprachlosigkeit und Ödnis geprägt, Sex findet selten statt. Melinda leistet sich immer wieder offen Affären – etwa mit Klavierlehrer Charlie. Alle diese Männer kommen auf seltsame Weise nacheinander um... **INFO** Nach dem Bestseller „Deep Water" (1957) von Patricia Highsmith. Als Regisseur empfahl sich ein Herr, der sich im Sujet „erotisch aufgeladener Psychothriller" auskennt: Adrian Lyne setzte 1986 mit „9½ Wochen" Genre-Maßstäbe, legte später mit „Ein unmoralische Angebot" (1993) und „Lolita" (1997) nach. Für „Eine verhängnisvolle Affäre" erhielt er 1988 eine Oscar-Nominierung.

USA/Aus 2022 OT Deep Water **D** Tracy Letts, Rachel Blanchard, Lil Rel Howery, Finn Wittrock **R** Adrian Lyne **105 Min.** ➜**0.00 Wh. 7.1.** 0.45



Nicht richtig happy: Melinda (Ana de Armas) mit ihrem Vic (Ben Affleck)

TAGESTIPP tvDIGITAL

Nach Patricia Highsmith: Fieses Psychospiel zum Miträtseln

Humor	Action	Spannung	Gefühl	Erotik
		●●	●●	●



22.15 KINOWELT TV

Das Mädchen mit dem Perlenohrring

DRAMA Delft 1664. Die scheue Griet (Scarlett Johansson) wird Dienstmagd bei dem Maler Jan Vermeer (Colin Firth). Trotz seiner eifersüchtigen Frau macht der Künstler sie zu seinem Modell und seiner Assistentin... **INFO** Der Film erhielt zehn BAFTA-, drei Oscar- und zwei Golden-Globe-Nominierungen.

GB/F/Lux 2003 OT Girl with a Pearl Earring **D** Cillian Murphy, Tom Wilkinson, Essie Davis **R** Peter Webber **FSK** 6 **91 Min.** ➜**23.55**

Sensible Seelenschau, ein Film wie gemalt

Anspruch	Action	Spannung	Gefühl	Erotik
●●		●	●●	●



20.15 ARTE

There Will Be Blood

DRAMA 1898 wühlt Daniel Plainview (Daniel Day-Lewis) in der kalifornischen Erde nach Silber. Er findet Öl – und fiese Methoden, Farmer um ihr Land zu betrügen... Das meisterhafte Epos gilt als einer der bislang besten Filme des 21. Jahrhunderts.

USA 2007 D Paul Dano, Kevin J. O'Connor, Ciarán Hinds, Dillon Freasier, Sydney McCallister **R** Paul T. Anderson **FSK** 12 **145 Min.** ➜**22.40**

Brillant, geht beileibe nicht runter wie Öl

Anspruch	Action	Spannung	Gefühl	Effekte
●●●	●	●●●	●●	



20.15 ONE

Irina Palm

TRAGIKOMÖDIE Mittfünfzigerin Maggie (Marianne Faithfull) braucht dringend Geld für ihren schwer kranken Enkel Olly (Corey Burke). Sie heuert unter dem Pseudonym „Irina Palm" in einem Londoner Sexclub an – und erweist sich als Naturtalent.

GB/F/D 2007 D Dorka Gryllus, Jenny Agutter, Kevin Bishop, Susan Hitch, Flip Webster **R** Sam Garbarski **FSK** 12 **95 Min.** ➜**21.50**

Warmherzig und großartig gespielt

Humor	Anspruch	Spannung	Gefühl	Erotik
●●	●	●	●●	●



20.15 ZDF NEO

Inspector Barnaby: Tod in Badger's Drift

TV-KRIMI Wer hat Rentnerin Emily Simpson (Renee Asherson) die Treppe heruntergestoßen? Barnaby entdeckt eine Verbindung zu einem früheren Todesfall... Pilotfolge zur erfolgreichen Serie mit bisher 24 Staffeln.

GB 1998 OT The Killings at Badger's Drift **D** John Nettles, Daniel Casey, Elizabeth Spriggs **R** Jeremy Silberston **FSK** 12 **100 Min.** ➜**21.55**

Mörderpuzzle mit Gentleman-Charme

Humor	Action	Spannung	Gefühl	Effekte
●	●	●●	●	

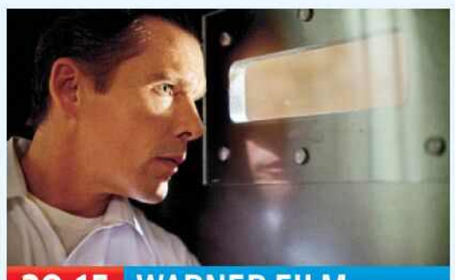

20.15 WARNER FILM

The Purge – Die Säuberung

HORROR 2022: Einmal im Jahr sind in Amerika sämtliche Verbrechen für zwölf Stunden völlig erlaubt – sogar Mord. James (Ethan Hawke) fühlt sich gewappnet, verbarrikadiert alles. Doch leider öffnet sein Sohn die Tür...

USA 2013 D Lena Headey, Max Burkholder, Adelaide Kane, Edwin Hodge **R** James DeMonaco **FSK** 16 ⊠ **82 Min.** ➜**21.40 Wh. 7.1.** 16.35

Echt abgefahrener Schlotter-Schocker

Humor	Action	Spannung	Gefühl	Effekte
	●●	●●		



20.15 KINOWELT TV

The Professor and the Madman

DRAMA London, 1872: Sprachwissenschaftler Murray (Mel Gibson, r.) soll das Oxford English Dictionary verfassen und erhält Hilfe von Dr. Minor (Sean Penn). Die Pointe: Der US-Bürgerkriegsveteran sitzt in der Psychiatrie!

Irl/F/Isl/USA/Mex/Bel/GB/HK 2019 D Natalie Dormer, Eddie Marsan, Jennifer Ehle **R** Farhad Safinia **FSK** 12 **120 Min.** ➜**22.15**

Wuchtiges Schuld- und-Sühne-Drama

Anspruch	Action	Spannung	Gefühl	Effekte
●	●	●	●	



20.15 SILVERLINE

Der Baader Meinhof Komplex

DRAMA Von ersten Brandanschlägen bis zur Schleyer-Entführung. Nach Stefan Austs Sachbuch inszenierte Geschichte der RAF (Szene: Moritz Bleibtreu, M.), die in den 1970ern Krieg gegen den „faschistischen Staat" führte.

D 2008 D Martina Gedeck, Johanna Wokalek, Jan Josef Liefers, Alexandra Maria Lara **R** Uli Edel **FSK** 12 **143 Min.** ➜**22.45 Wh. 6.1.** 0.10

Mitreißende Zeitreise. Längst ein Klassiker!

Anspruch	Action	Spannung	Gefühl	Effekte
●●●	●●	●		



21.45 HESSEN

Polizeiruf 110: An der Saale hellem Strande

TV-KRIMI Michael Lehmann (Peter Schneider, l.) und Henry Koitzsch (Peter Kurth) suchen seit Monaten den Mörder von Uwe Baude, der vor seinem Haus erstochen wurde. Eine Funkzellenabfrage soll sie weiter bringen.

D 2021 D Anita Vulesica, Till Wonka, Hermann Beyer, Cordelia Wege, Sebastian Weber **R** Thomas Stuber **FSK** 12 **90 Min.** ➜**23.15**

Top-Duo jagt Phantom: Das Ende überrascht!

Anspruch	Action	Spannung	Gefühl	Musik
●		●●	●	●



22.35 SKY SHOWCASE

München Mord: Das Kamel und die Blume

TV-KRIMI Krawumm! Eine manipulierte Gasleitung in einem Schrebergarten-Häuschen kostet Vorstandsmitglied Haberl das Leben. Kommissar Schaller (Alexander Held) vermutet bald, dass der Anschlag gar nicht ihm galt.

D 2021 D Bernadette Heerwagen, Marcus Mittermeier, Timur Bartels, Christoph Süß **R** Matthias Kiefersauer **FSK** 12 **89 Min.** ➜**0.05**

Die drei Keller-Cops sind unnachahmlich

Humor	Action	Spannung	Gefühl	Effekte
●●	●	●●	●●	



23.35 ARTE

Harka – Aufruhr

NEU **DRAMA** Er strampelt sich ab, um seine beiden Schwestern zu versorgen, und kommt doch auf keinen grünen Zweig: Korruption und viele Ungerechtigkeiten lassen den jungen Tunesier Ali (Adam Bessa) schier verzweifeln. Seine Wut entlädt sich radikal...

F/D/USA/Tunes/Lux/Bel 2022 D Salima Maatoug, Ikbal Harbi, Najib Allagui, Khaled Brahem **R** Lotfy Nathan **85 Min.** ➜**1.00**

Sehr eindrucksvoll und tief erschütternd

Anspruch	Action	Spannung	Gefühl	Effekte
●	●	●	●●	



0.15 SKY PREMIERE

Past Lives – In einem anderen Leben

ROMANZE Nach 24 Jahren wird Nora (Greta Lee) von ihrer Jugendliebe Hae-sung (Teo Yoo) kontaktiert. Er will ein Treffen. Doch Nora ist mittlerweile glücklich verheiratet... Leises Meisterwerk um kulturelle Identität.

USA/Kor 2023 D John Magaro, Seung-ah Moon, Leem Seung-min, Ji-hye Yun, Won Young Choi **R** Celine Song **102 Min.** ➜**2.00**

Subtiler und lyrisch-betörender Liebesfilm

Humor	Anspruch	Spannung	Gefühl	Effekte
●	●●●		●●●	

genial gelungen geht so grausig NEU TV-Premiere **OnDemand** Verfügbar bei Sky On Demand oder in der Mediathek des jeweiligen Senders

●●● sehr viel ●● viel ● wenig **Serieninfo:** Sendungs- o. Folgentitel (1/2) = 1. Staffel / 2. Folge

SERIE



Jetzt NUR BEI MAGENTA TV

Mayfair Witches (2)

NEU FANTASY Rowan, die 13. Hexe von Mayfair (Alexandra Daddario), steuert in der zweiten Staffel der Anne-Rice-Adaption auf eine ungewisse Zukunft und kuriose Doppelrolle zu: Der wiedergeborene Dämon Lasher (Jack Huston) macht nun in der Realwelt Jagd auf die lebenden Mayfair-Hexen. 8 Folgen je 60 Min.

Hier geht's direkt zum **MagentaTV** Angebot



18.50 DAS ERSTE

Großstadtrevier

KRIMI (37/12) **Ausflug in die Hölle** Warm-up zum Serienspecial in Spielfilmlänge um 20.15 Uhr! Inke (Kya-Celina Barucki) freut sich auf ihr erstes Date mit Finn (Lasse Stadelmann, r.), doch der holt sie gemeinsam mit seinem Kumpel Robin (Junis Marlon) ab – in einem gestohlenen Fahrzeug. 55 Min.➔19.45



20.15 ZDF

Der Palast (2/1+2)

NEU DRAMA Staffel 2 setzt 1990 mit neuen Hauptdarstellern ein: Ballettdirektorin Feldmann trotzt westdeutschen Intendanten, während in ihrem Haus die Besucher ausbleiben. Die Neuzugänge Luise (Lary Müller) und Lukas (Lukas Brandl) ahnen von der drohenden Schließung nichts. – 6 Fol., Mo.–Mi. 45 Min.➔21.00

NATUR & REISE



17.45 3SAT

Patagonien

PORTRÄT **Land der Pioniere** Ein Land reicht nicht aus, um die Fülle an atemberaubender Landschaft aus Regenwald, Vulkanen, Steppen und Bergen (Foto: Torres del Paine) zu vereinen. Patagonien erstreckt sich über Argentinien und Chile. Knapp zwei Millionen Menschen leben auf einer Fläche, die rund fünf Mal so groß wie Deutschland ist. Arcilio Sepulveda setzt sich hier für den Schutz des bedrohten Pumas ein. Modemacherin Paulina Escobar lässt traditionelle Muster der indigenen Bevölkerung aufleben. 45 Min.➔18.30



12.20 3SAT

Das Loiretal – Von Schloss zu Schloss

PORTRÄT Leben wie Gott in Frankreich – an kaum einem anderen Ort im Land geht das so gut wie in der pittoresken Region rund um Blois. Opulente Schlösser wie Chambord (o.) und Chenonceau sowie die Landschaft zwischen Orléans und Saumur laden zum Flanieren ein. 30 Min.➔12.50



15.30 3SAT

Mythos Amazonas

START PORTRÄT Eintauchen in die faszinierende Welt des südamerikanischen Regenwalds! Den ersten Europäern, die sie betraten, machte sie Angst: Sie nannten sie die grüne Hölle, einen unheilvollen Ort voller fremder Pflanzen und Tiere, viele von ihnen giftig. – 3-tlg., nonstop. 45 Min.➔16.15

SPORT



14.20 ZDF

sportstudio

LIVE U. a.: Vierschanzentournee, 4. Station in Bischofshofen. Auf der Paul-Außerleitner-Schanze wird der Champion der 73. Ausgabe ermittelt. Einen deutschen Triumph gab es zuletzt 2001/02 durch Sven Hannawald. Seitdem stand sechsmal ein DSV-Adler auf Platz zwei, u. a. Andreas Wellinger (o.) 2017/18 und im Vorwinter. Ausgerechnet in Bischofshofen legte der Oberbayer seine schwächste Performance bei der letzten Tournee hin. Auf keiner Schanze springt er öfter. Schon als Schüler trainierte er dort regelmäßig. 280 Min.➔19.00



14.10 EUROSPORT

Skispringen: Weltcup

LIVE Einzel Damen in Villach. Schon beim Weltcupdebüt als 14-Jährige wurde Ingvild Synnøve Midtskogen (17, o.) eine großartige Karriere vorausgesagt. In diesem Winter scheint es so weit zu sein: In den ersten zwei Springen landete die Norwegerin jeweils auf Platz fünf. 140 Min.➔16.30



20.50 PREM LEAGUE

Fußball: England

LIVE 20. Spieltag: **Wolverhampton Wanderers – Nottingham Forest** Der Wolves-Angriff mit dem Ex-Herthaner Matheus Cunha (o.) beweist nahezu wöchentlich seine Premier-League-Tauglichkeit. Anders die Defensive, mit 36 Gegentoren ligaweit die schlechteste nach 14 Spieltagen. 130 Min.➔23.00

SHOW & CO



20.15 RTL

Wer wird Millionär?

NEU SHOW **Die 3-Millionen-Euro-Woche** Bis Donnerstag spielen die Quizzer nach den bekannten Regeln. Alle, die die 16 000-Euro-Frage richtig beantworten, qualifizieren sich für das große Finale. Am Freitag müssen die Kandidaten abwägen, ob sie ihr bereits erspieltes Geld für die Chance auf den Riesengewinn riskieren. – Mo.–Fr. 120 Min.➔22.15



20.15 SAT.1

Unsere Lieblinge

NEU SHOW **Unvergessliche Augenblicke im neuen Jahrtausend** Gänsehautmomente der Nullerjahre wie das WM-Sommermärchen 2006, als ganz Deutschland sich über vier Wochen lang einem berauschenden Fußballfest hingab. Oder Lena Meyer-Landruts Sieg beim Eurovision Song Contest in Oslo 2010. Oliver Geissen blickt zurück. 125 Min.➔22.20

DOKU & REPORT



16.55 ARTE

Großbritannien

NEU FREIZEIT **Reise zum Ursprung des Bergsteigens** Auf Höhenjagd mit Bergsteiger-Ikone und Freeclimberin Catherine Destivelle (Foto)! Von den Klippen in Dover bis zu den Highlands in Schottland trifft sich die Französin auch mit dem britischen Bergsteiger Mick Fowler und geht dem Abenteuergeist der ersten Mountaineers nach. 55 Min.➔17.50



23.50 DAS ERSTE

Warum verbrannte Oury Jalloh?

NEU GESELLSCHAFT Wie kann sich ein Mann, der an Händen und Füßen fixiert ist, selbst anzünden? Der Sierra Leoner verbrannte am 7. Januar 2005 in einer Zelle des Polizeireviers Dessau. Mouctar Bah (o.) kämpft seit Jahren dafür, dass der Tod seines Freundes aufgeklärt wird. Auch Polizisten kommen zu Wort. – 2-tlg., nonstop. 30 Min.➔0.20

KULTUR & INFO



22.40 ARTE

Daniel Day-Lewis

PORTRÄT Hollywoods Top-Regisseure schlugen sich um das Ausnahmetalent! Daniel Day-Lewis (67, „Lincoln"), als einziger männlicher Schauspieler mit drei Oscars gekrönt, brillierte auch im letzten Film „Der seidene Faden", bevor er 2017 seine Karriere beendete. Die Doku (2020) zeigt den Werdegang des britisch-irischen Stars. 55 Min.➔23.35



0.30 BAYERN

Galakonzert mit Lang Lang

KONZERT Klingende Kostbarkeiten in einer Aufzeichnung (2018) aus dem Herkulessaal in München: Mit Mozarts Andante aus dem Klavierkonzert KV 467 verzaubert der chinesische Pianist Lang Lang das Publikum. Weitere Werke: Bernsteins Ouvertüre zu „Candide" (u. a.). Am Pult: Mariss Jansons (o., 1943–2019). 75 Min.➔1.45

SW schwarz-weiß OmU Original mit Untertiteln OT Originaltitel D Darsteller R Regie ! Letzte Ausstrahlung
FSK Altersfreigabe der Freiwilligen Selbstkontrolle der Filmwirtschaft ⊠ Jugendschutz-Vorsperre

MORGENS

DAS ERSTE HD

5.30 **Morgenmagazin** Magazin
9.00 **Tagesschau** ▶ UT
9.05 **WaPo Bodensee** ▶ UT (5/11) Krimiserie, D 2022. Die Affäre. Mit Floriane Daniel
9.50 **Großstadtrevier** ▶ UT (32/3) Krimiserie, D 18. Auge um Auge. Mit Jan Fedder
10.40 **Tagesschau** ▶ UT
10.45 **Meister des Alltags** ▶ UT D 2019. Mod.: Florian Weber
11.15 **Wer weiß denn sowas?** ▶ Show, D 24. Gäste: Christian Sievers, Michael Paweletz
12.00 **Tagesschau** ▶ UT
12.10 **Mittagsmagazin** ▶ UT
14 14.00 **Tagesschau** ▶ UT
14.05 **Weniger ist mehr** ▶ UT TV-Komödie, D 13. Mit Ulrike C. Tscharre FSK: 6/**90 Min.**
15.35 **Hochzeitskönig** ▶ UT TV-Komödie, D 2014. Mit Aglaia Szyszkowitz **85 Min.**
17.00 **Tagesschau** ▶ UT
17.15 **Brisant** ▶ UT Magazin
18.00 **Wer weiß denn sowas?** ▶ D 2025. Gäste: Simone Thomalla, Maria Ketikidou
18.50 **Großstadtrevier** ▶ UT (37/12) Krimiserie, D 2025 Ausflug in die Hölle
19.45 **Wissen vor acht** ▶ UT Magazin, D 2025. Gurkenwasser gegen Eisglätte
19.50 **Wetter / Wirtschaft** ▶ UT
20.00 **Tagesschau** ▶ UT

ZDF HD

5.30 **Morgenmagazin** ▶
9.00 **heute Xpress** ▶ UT
9.05 **Volle Kanne** ▶ UT Magazin, D 2024. Mod.: Florian Weiss
10.30 **Notruf Hafenkante** ▶ UT (11/9) Polizeiserie, D 2016 Die zweite Chance – Die Polizei fischt den Barbesitzer Ruhland tot aus der Elbe. Ist er das Opfer von rivalisierenden Kiezgrößen geworden?
11.15 **SOKO Wismar** ▶ UT (6/3) Krimiserie, D 2009. Er gehört mir. Mit Michael Härle
12.00 **heute** ▶ UT
12.10 **Mittagsmagazin** UT
14.00 **heute Xpress** ▶ UT
14.05 **Lesch sieht Schwartz** ▶ Talkshow, D 24. Versuchung – Fluch oder Segen? UT
14.20 **sportstudio** ▶ UT
LIVE **Skispringen** Aus Villach (A) Damen, 1. Durchgang. Mod.: Amelie Stiefvatter **15.15 Skispringen** Damen, 2. Dg. **16.05 Skispringen: Vierschanzentournee** Aus Bischofshofen (A) Herren, 1. Dg. **– S. 8 17.35 Skispringen: Vierschanzentournee** Herren, 2. Dg. **– Dazw.: 16.00, 17.30 heute Xpress**
19.00 **heute** ▶ UT
19.20 **Wetter** ▶ UT
19.25 **WISO** ▶ UT Magazin, D 25 Mod.: Marcus Niehaves

RTL HD

6.00 **Punkt 6** ▶ Magazin, D 2025
7.00 **Punkt 7** ▶ Magazin, D 2025
8.00 **Punkt 8** ▶ Magazin, D 2025
9.00 **Gute Zeiten, schlechte Zeiten** ▶ (8181) Familienserie, D 2025. Gefühlsverwirrung (Wh. vom Fr.)
9.30 **Unter uns** ▶ UT UHD (7530) Serie, D 2025. Fataler Versprecher. Mit Maxim Agné, Dilara Schroeder (vom Fr.)
10.00 **Ulrich Wetzel – Das Strafgericht** ▶ Dokusoap, D 2025
11.00 **Barbara Salesch – Das Strafgericht** ▶ Dokusoap
12.00 **Punkt 12** Magazin, D 2025
15.00 **Barbara Salesch – Das Strafgericht** ▶ Dokusoap
16.00 **Ulrich Wetzel – Das Strafgericht** ▶ Dokusoap
17.00 **Ulrich Wetzel – Das Jugendgericht** ▶ Dokusoap
17.30 **Unter uns** ▶ UT UHD (7531) Unerwartete Allianzen – Tobias bittet seine Freunde um finanzielle Unterstützung bei der Suche nach Vivien, aber sie lehnen ab.
18.00 **Explosiv** ▶ Magazin
18.30 **Exclusiv** Magazin
18.45 **RTL Aktuell / Wetter** ▶
19.05 **Alles was zählt** ▶ UT UHD (4607) Ungeliebte Geliebte
19.40 **Gute Zeiten, schlechte Zeiten** ▶ (8182) Familienserie, D 25. Kräftemessen

SAT.1 HD

5.30 **SAT.1-Frühstücksfernsehen** Mod.: Marlene Lufen, Daniel Boschmann
10.00 **Auf Streife** ▶ U. a.: Mann wirft mit Eiern nach Autos / Der Schildbürger – Autofahrer werden von einem Balkon aus mit Eiern beworfen. Auf der Suche nach dem Täter stoßen die Beamten auf einen alkoholisierten Mann.
13.00 **Auf Streife – Die Spezialisten** ▶ Dokusoap. Rache per See – Die Feuerwehr rückt aus, um ein Auto aus einem See zu ziehen.
14.00 **Auf Streife – Die Spezialisten** ▶ Rabenmutter mit gepfefferten Argumenten – Eine alkoholkranke Mutter will ihr Kind, das bei Pflegeeltern aufwächst, mit Gewalt zu sich zurückholen.
15.00 **Auf Streife – Die neuen Einsätze** Dokusoap, D 24
16.00 **Lebensretter hautnah** NEU Reportagereihe, D 2024 UT
17.00 **Notruf** UT Reihe, D 2024. NEU Mod.: Bärbel Schäfer
18.00 **Lenßen hilft** Dokusoap, D 2024. Mit Ingo Lenßen
19.00 **Die Landarztpraxis** UT (3/3) Arztserie. Vertrauen ist gut, Kontrolle ist besser
19.45 **newstime**

PRO 7 HD

5.10 **Fresh off the Boat** UT (6/11)
5.30 **Superior Donuts** 5.1 (1/7)
5.55 **Goldbergs** 5.1 UT (3/5+6)
6.45 **Galileo Stories** (v. gestern)
7.45 **Galileo X-Plorer** UT (v. gest.)
8.45 **Simpsons** UT (10/12) Trick
9.15 **How I Met Your Mother** (6/9) Serie, USA 2010 5.1 UT
9.40 **The Middle** 5.1 UT (7/11)
10.05 **Two and a Half Men** UT (5/14–16) Serie, USA 2008
11.25 **Young Sheldon** 5.1 UT (1/2)
11.50 **The Big Bang Theory** 5.1 UT (12/16–18) Serie, USA 2019
13.05 **How I Met Your Mother** (6/10) Serie, USA 10 5.1 UT
13.30 **The Middle** 5.1 UT (7/12)
13.55 **Two and a Half Men** UT (5/17–19) Serie, USA 2008 Eine Leiche zur Hochzeit / Allein, inkontinent und ungeliebt / Die Mutterfigur
15.15 **Young Sheldon** 5.1 UT (1/3) Comedyserie, USA 17 Poker, Gott und Mülltonnen
15.45 **The Big Bang Theory** UT (12/19–21) Das Roller-Revival / Die Entscheidungsfindungs-Verwirrung / Das Plagiats-Problem
17.00 **taff** ▶ Magazin, D 2025
18.00 **newstime**
18.10 **Simpsons** UT (29/18+16) Trick, USA 2018. Rezeptfrei / Der Matratzenkönig
19.05 **Galileo** ▶ Magazin, D 2025

20 15 MO

KRIMISERIEN-SPECIAL



20.15 Großstadtrevier ▶ UT D 24. Im Moment der Angst. Mit Enrique Fiß – Im Hamburger Stadtteil Hafencity kommt es zu einer Massenschlägerei. Zivilfahnderin Harry Möller (Maria Ketikidou, l.) und Sanitäterin Mirja Grabowski (Franziska von Harsdorf) geraten zwischen die Fronten. Die Situation endet tragisch und stürzt Polizistin Harry in eine tiefe Krise.

22 NACHTS

21.45 **Kommissar Wisting** ▶ (3/3+4) Krimiserie, UT Nor 2023. Die geheimnisvolle Brandung (3+4)
23.15 **Tagesthemen** ▶ UT
23.50 **Warum verbrannte Oury Jalloh?** ▶ UT NEU 2-tlg. Dokureihe, D 24 (1+2) Letzte Stunden / Feuer!
0.50 **Winterkartoffelknödel. Ein Eberhoferkrimi** ▶ Komödie, D 2014. Mit UT Sebastian Bezzel, Simon Schwarz FSK: 12/**90 Min.**
2.20 **Tagesschau** ▶
2.25 **Tatort: Restschuld** ▶ TV-Krimi, D 25. Mit Klaus J. Behrendt, Dietmar Bär (Wh. v. gestern) UT **90 Min.**
3.55 **Warum verbrannte Oury Jalloh?** ▶ UT Reihe (1+2)
4.55 **Tagesschau** ▶
5.00 **Brisant** ▶ UT Magazin

DRAMASERIE



20.15 Der Palast ▶ UT (2/1+2) NEU 6-tlg. D 2024. Aufbruch ins Ungewisse / Mehr als eine Überraschung – Berlin, 1990: Um den Friedrichstadt-Palast vor der Schließung zu bewahren, setzt der Kultursenator einen Intendanten aus dem Westen ein, Gerd Kolberg (Benno Fürmann). Ballettdirektorin Regina Feldmann lässt die Geschwister Luise und Lukas vortanzen. Beide werden engagiert. Mit der Münchener Kollegin Karla ziehen sie in eine verlassene Ostberliner Wohnung. – 6 Folgen, Mo.–Mi. **– S. 10**

21.45 **heute journal** ▶ UT
22.15 **Tiefe Wasser** ▶ 5.1 UT NEU Thriller, USA / Aus 2022 Mit Ben Affleck, Ana de Armas, Tracy Letts **105 Min.**
0.00 **heute journal update** ▶
0.15 **Teheran Tabu** ▶ UT Animation, D / Ö 2017. R.: Ali Soozandeh FSK: 16/**90 Min.**
1.45 **Modus – Der Mörder in uns (4)** ▶ 5.1 UT 4-tlg. TV-Krimi, S / D 2015. Mit Melinda Kinnaman **85 Min.**
3.10 **Anne Holt: Der Mörder in uns (1)** ▶ 5.1 UT 4-tlg. TV-Krimi, S / D 2018 – Teile 2–4: Do. FSK: 12/**90 Min.**
4.40 **zdf.formstark** Magazin

SHOW



20.15 Wer wird Millionär? Die 3-Millionen-Euro-Woche ▶ NEU D 2025 – Bislang fand die „3-Millionen-Euro-Woche“ sechsmal statt. Die drei Millionen gewann bisher niemand. Die Regeln und Gewinnstufen sind in den ersten vier Tagen die gleichen wie in einer regulären Ausgabe. Der Clou dieser Variante ist, dass sich alle Gewinner von mindestens 16 000 Euro für das Finale qualifizieren. Und da macht Günther Jauch (o.) gerne den Gewinnern einer großen Summe das reizvolle Angebot, auf den Großteil ihres Gewinns zu verzichten und dafür ein zweites Spiel mit neu konzipiertem Gewinnbaum zu spielen. Dazw.: **22.15 RTL Direkt**

0.00 **Nachtjournal** ▶
0.35 **Alltagskämpfer** ▶ NEU Wein- und Wurstkönige: Deutschland, deine Majestäten
1.15 **Seitenwechsel** ▶ Reihe, NEU D 2025. Home Office – Faulenzen oder schuften?
1.45 **CSI: Miami** ▶ UT (9/17+18) Krimiserie, USA 2011
3.15 **Der Blaulicht-Report** ▶
3.50 **CSI: Den Tätern auf der Spur** ▶ (2/10–12) Serie

SHOW



20.15 Unsere Lieblinge UT NEU D 25. Die unvergesslichsten Augenblicke im neuen Jahrtausend – Oliver Geissen nimmt die Zuschauer mit auf eine emotionale Reise durch die größten Meilensteine des neuen Jahrtausends. Ob die Ära von Angela Merkel (l.), die als erste Regierungschefin Deutschlands Geschichte schrieb, das Sommermärchen von 2006, das ganz Deutschland in Fußball-Euphorie versetzte oder Lenas ESC-Triumph 2010 – Gänsehaut ist garantiert.

22.20 **Mein Blind Date mit dem Leben** UT Tragikomödie, D 2017. Mit Kostja Ullmann, Jacob Matschenz, Anna Maria Mühe, Uwe Preuss – Saliya hat eine starke Sehbehinderung. Das hält ihn allerdings nicht davon ab, seine Ziele zu verfolgen. **135/107 Min.**
0.35 **Red Sparrow** 5.1 UT Agententhriller, USA 2018 Mit Jennifer Lawrence (Wh. v. gestern) FSK: 16/**140/135 Min.**
2.55 **So gesehen** (Wh. vom Sa.)
3.00 **Mein Blind Date mit dem Leben** UT Tragikomödie, D 2017 (Wh. v. 22.20) **105/107 Min.**
4.45 **Auf Streife** ▶ (Wh. v. Fr.)

SHOW



20.15 TV total – Aber mit Gast UT D 25 – Sebastian Pufpaff begrüßt einen vielbeschäftigten Koch, Gastronomen, Moderator und Soulsänger: Nelson Müller (o.) betreibt mehrere Restaurants, agiert im TV als Koch und Juror, veröffentlichte vier Rezeptbücher und tritt nebenbei mit einer Band auf. Noch in diesem Monat soll sein Sternelokal „Schote“ von Essen nach Bergisch-Gladbach umziehen.

21.25 **Chris du das hin?** UT Show, D 2025. Mit Anna Maria Mühe und Chris Tall
22.25 **Das Duell um die Geld** UT Show, D 2025. Gäste: Sophie Passmann, Riccardo Simonetti, Papaplatte Mod.: Joko Winterscheidt, Klaas Heufer-Umlauf und Oliver Kalkofe
0.50 **Chris du das hin?** UT Show, D 2025 (Wh. v. 21.25)
1.45 **Das Duell um die Geld** UT Show, D 2025 (Wh. v. 22.25)
3.35 **newstime**
3.40 **World Wide Wohnzimmer** Show, D 2025
3.50 **WE LOVE Mallorca** Dokusoap, D 2024
4.50 **The Mick** 5.1 UT (1/16) Serie. Das Implantat

HD auch in HDTV empfangbar, nicht in allen Kabelnetzen verfügbar OO Zweikanal Dolby Surround 5.1 Dolby Digital SW schwarz-weiß UT Untertitel
▶ OnDemand Verfügbar bei Sky On Demand oder in der Mediathek des jeweiligen Senders Bildbeschreibung für Sehbehinderte OmU Original mit Untertiteln

KABEL 1 HD

5.05 Abenteuer Leben täglich Magazin (Wh. vom Fr.)
5.50 Abenteuer Leben Spezial Hoffmann on tour: Fast Food
6.15 Abenteuer Leben Spezial Magazin (Wh. vom Mi. / Do.)
8.05 Blue Bloods – Crime Scene New York DK51 UT (4/5+6) Helft mir! (Wh. vom Sa.) / Dads alte Freundin
10.00 Castle DK51 UT (2/21+22) Keine Ganovenehre / Leiche am Stiel (Wh. vom Do.)
12.00 Castle DK51 UT (2/23+24) Serie. Zu viel des Guten / Der tote Spion (Wh. vom Fr.)
13.55 Castle DK51 UT (3/1+2) START 24-tlg. Krimiserie, USA 2010. Eine tödliche Affäre / Er ist tot, sie ist tot
15.50 newstime
16.00 Castle DK51 UT (3/3) Krimiserie, USA 2010. Die Schatzkarte – Bei einem ermordeten Kopfgeldjäger wird ein merkwürdiges Dokument gefunden. Es sieht aus wie eine Schatzkarte.
16.55 Abenteuer Leben täglich Magazin, D 2025
17.55 Mein Lokal, Dein Lokal Dokusoap, D 2025. „Das UT Löffler's", Großmaischeid
18.55 Achtung Kontrolle! Wir kümmern uns drum NEU Reportagereihe, D 2024

RTL ZWEI HD

6.00 Der Trödeltrupp – Das Geld liegt im Keller Dokusoap, D 2009. U. a.: Antoine bei Astrid (2)
8.00 Der Trödeltrupp – Das Geld liegt im Keller Dokusoap. Otto bei Kerstin und Maria / Sükrü bei Erika
10.00 Der Trödeltrupp – Das Geld liegt im Keller Dokusoap, D 2017. Mauro bei Frank / Sükrü, Mauro und Otto bei Ernest und Carmen
12.55 Hartz und herzlich – Tag für Tag Rostock D 2021. Abschied nehmen
14.55 Hartz Rot Gold (33) Die eigenen vier Wände (v. Fr.)
16.00 News / Wetter
16.05 Hartz Rot Gold NEU Reportagereihe, D 24 (34) Probleme und Lösungen
17.05 Hartz und herzlich – Tag für Tag Benz-Baracken Ungebetener Besuch (Wh. vom Fr.)
18.05 Hartz und herzlich – Tag für Tag Benz-Baracken Dokusoap, D 2024. Das liebe Geld
19.05 Berlin – Tag & Nacht Jetzt reicht es! – Schmidti plant einen Pärchen-Tag mit Franzi und Krätze verspricht ihm, dass er sich um die Kneipe kümmert.

VOX HD

5.55 CSI:NY (7/5+6) Krimiserie, USA / Kan 2010. Blutspur / Spurlos. Mit Gary Sinise
7.35 CSI: Vegas (12/18+20) Krimiserie, Kan / USA 2012. Überfall aus dem Wunderland / Nachspielzeit (Wh. vom Fr.)
9.25 vox nachrichten
9.30 CSI: Vegas (12/21+22) Krimiserie, Kan / USA 2012. Der vierte Musketier / Schlechtes Karma. Mit Ted Danson
11.15 CSI: Miami (5/2+5+6) Krimiserie, USA 2006. Um die Ecke / Eine Hand tötet die andere / Ein Fluch geht um
14.00 CSI: Miami (5/7) Serie, USA 2006. Benzin im Blut
15.00 Shopping Queen Reihe, D 25. Motto in Ulm: Kreiere einen angesagten Look mit deinem neuen Strickkleid! Tag 1: Zükeys
16.00 Guidos Deko Queen Dokusoap, D 2024
17.00 Zwischen Tüll und Tränen Dokusoap, D 20
18.00 First Dates – Ein Tisch für zwei Dokusoap, D 24
19.00 Das perfekte Dinner Reihe, D 2024. Tag 1: Ann-Katrin, Koblenz. Motto: „Osmarin küsst Kowelenz" U. a. Vorspeise: Burrata-Bruschetta. Hauptspeise: Fenchelrisotto mit Lachs

ARTE HD

5.15 Die Welt der Brücken OO Stählerne Kolosse (Wh. v. Di.)
6.00 Arapaima, der Riesenfisch v. Amazonas OO UT D 22
6.40 Journal Junior 6
7.25 Stadt Land Kunst
8.55 Unsere Berge – Überleben im Gebirge UT Doku, D 24
9.40 Unsere Berge im Wandel Dokureihe, D 2024 (1+2) UT Die Alpen / Die Mittelgebirge
11.25 Re: Was Europa bewegt (Thema nach Ansage)
11.55 Küchen d. Welt 148-tlg. NEU (1) Südkorea: Fried Chicken
12.25 Stadt Land Kunst
14.00 Out of Sight UT Krimikomödie, USA 1998 Mit George Clooney (Wh. v. gestern) FSK: 12/**130 Min.**
16.10 Eisige Welten – Naturwunder im Nordosten Kanadas OO Doku, D 24
16.55 Großbritannien – Reise zum Ursprung des Bergsteigens NEU Doku, F 2022
17.50 Australiens wilde Wälder OO UT Doku, GB 2024 (1)
18.35 Neuseeland von oben – Ein Paradies auf Erden START Reihe, D / NZL / Aus 12 (1) Fjorde und Regenwälder
19.20 Journal
19.40 Re: Was Europa bewegt (Thema nach Ansage)

3 SAT HD

6.00 Rumäniens wilde Schönheit Reihe, D 2022 (2+3)
7.30 Alpenpanorama Reihe
9.10 Kerala – Indiens tropischer Garten Doku, F 23
9.40 Traumorte (38+40+41) Kambodscha / Queensland / Von Sydney nach Melbourne
11.50 Zu Tisch ... Reportagereihe, D / F 2013. In Oberbayern
12.20 Das Loiretal – Von Schloss zu Schloss Doku, F 2023
12.50 Paris – Im Glanz der Geschichte Reportage, D 24
13.20 Die gefährlichsten Schulwege der Welt 8 UT (4) Peru
14.05 Die gefährlichsten Schulwege der Welt 8 UT Dokureihe, D 2015 Mexiko / Kolumbien
15.30 Mythos Amazonas UT START 3-tlg. Doku, D 15 (1–3) Grüne Hölle oder Paradies? / Wunder des Lebens / Alarm im Regenwald
17.45 Patagonien – Land der Pioniere UT Doku, D 2023 – Eismassen, Steppe, Regenwald, Vulkane und alpine Gipfel wie die Torres del Paine prägen die einzigartige Landschaft.
18.30 nano Magazinr
19.00 heute / Wetter UT
19.20 Kulturzeit Magazin
20.00 Tagesschau UT

MORGENS 14

FANTASYACTION

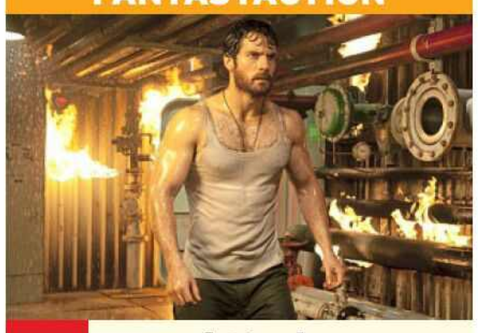

20.15 Man of Steel DK51 UT
USA / Kan / GB 2013. Mit Amy Adams, Russell Crowe, Kevin Costner – Kurz bevor sein Heimatplanet explodiert, wird Kal-El auf die Erde geschickt, wo die Kents ihn als Clark (Henry Cavill) aufziehen. Bald erkennen sie, dass Clark über ungewöhnliche Fähigkeiten verfügt, die er geheim halten muss. FSK: 12/**175/137 Min.**

23.10 Resident Evil: Apocalypse DK51 UT
Sci-Fi-Horror, D / Kan / F / GB 2004. Mit Milla Jovovich, Jared Harris – Alice erwacht im Forschungslabor der Umbrella Corporation. Ihr ist klar, dass sie für biogenetische Experimente missbraucht worden ist. Dank neuer übernatürlicher Kräfte gelingt ihr die Flucht. FSK: 18/**105/89 Min.**
0.55 Man of Steel DK51 UT
Fantasyaction, USA / Kan / GB 2013. Mit Henry Cavill (v. 20.15) FSK: 12/**145/137 Min.**
3.20 newstime
3.25 Resident Evil: Apocalypse DK51 UT
Sci-Fi-Horror, D / Kan / F / GB 2004. Mit Oded Fehr (v. 23.10) FSK: 18/**90/89 Min.**
4.55 newstime

DOKUSOAP



20.15 Die Geissens NEU
D 24 (1) Razzia Geissini / Frohlocken-Stab in Abu Dhabi – Carmen (l.), Robert (r.), Davina und Shania wollen zum Formel-1-Rennen nach Abu Dhabi reisen. Bei der Überfahrt von Dubai läuft schon einiges schief – die Reisepässe fehlen. Die Stimmung ist nicht gerade auf dem Höhepunkt. Dazu gibt es Probleme beim Anlegen des Schiffes. – 35 Folgen, mo.

22.15 Davina & Shania – We Love Monaco Dokusoap, D 23. Mit Oma & Opa auf die Piste – Shania und Davina sind auf dem Weg nach Kitzbühel. Gemeinsam mit ihren Eltern treffen sie dort auf ihre Großeltern. Die Familie geht zusammen Curling spielen. Aber Achtung: Es herrscht erhebliche Rutschgefahr!
23.15 Grip – Das Motormagazin D 2024 Mod.: Matthias Malmedie
1.05 Aggressives Deutschland Dokureihe, D 2025 (1) (Wh. vom Do.)
2.50 Mensch Soldat – Unser Leben mit der Bundeswehr Reportage, D 2024 (1) (Wh. vom Do.)

DOKUSOAP



20.15 Goodbye Deutschland! Die Auswanderer
D 2024 – In Florida erwartet Maik Bischoff (r.) ganz besonderen Besuch. Ein Jahr, nachdem seine Tochter Xenia (l.) Florida verlassen hat, um wieder in Deutschland zu leben, kehrt sie mit ihrer Schwester für einen Urlaub zurück. Doch Maik hat die Hoffnung, Xenia von einem Neustart in den USA zu überzeugen. Zeit für seine Töchter hat Maik allerdings kaum.

22.15 Goodbye Deutschland! Familie Töpperwien
Dokusoap. Ende eines Albtraums / Jenny Elvers etwa bald Mallorquinerin? – Chris Töpperwien ist nach einem Freispruch aus dem Gefängnis zurück und voller neuer Pläne. Er möchte unter anderem seine Mutter nach Kalifornien holen und ein Buch schreiben.
0.15 vox nachrichten
0.35 Medical Detectives
Dokureihe, USA 1996–2015 Spuren des Blutes / In den besten Familien / Tödliche Bakterien / Brandgefährlich / Ein sprechender Tatort / Gefährliche Nähe / Von Amts wegen. Bis 5.55

DRAMA



20.15 There Will Be Blood
USA 2007. Mit Paul Dano, Kevin J. O'Connor, Ciarán Hinds – Kalifornien 1898: Daniel Plainview (Daniel Day-Lewis, r.) hat mit Öl ein Vermögen gemacht. Sein Streben nach Erfolg wird zur fatalen Besessenheit und führt zu einem Konflikt mit dem fundamentalistischen Prediger Eli Sunday. FSK: 12/**145 Min.**

22.40 Daniel Day-Lewis – Der Weg zum weltbesten Schauspieler UT Doku, F 2020 – Als einziger männlicher Darsteller erhielt der irisch-britische Schauspieler drei Hauptrollen-Oscars.
23.35 Harka – Aufruhr OmU NEU
Drama, F / D / USA / Tunesien / Lux / Bel 2022. Mit Adam Bessa, Ikbal Harbi, Salima Maatoug **85 Min.**
1.00 Achtung Orcas! Gefahr vor Gibraltar? OO UT
1.55 Höllentrip und Himmelfahrt – Die Visionen des Dante Alighieri
2.50 Mit offenen Augen
3.05 Samuel OO UT (1/16) Animationsserie, F / Span 2024. Das Hauptquartier
3.10 Vietnam – Die letzten Pangoline UT Report., D 17
4.05 CineKino (5) Österreich

SHOW



20.15 Nuhr 2024 – Der Jahresrückblick UT
D 24 – Seltsame Dinge geschahen 2024: Wieso wurde Bayer und nicht Bayern Meister? Warum war Taylor Swift nicht Bundeskanzlerin? Das Grundgesetz wurde 75 Jahre alt. André Rieu auch. Dieter Nuhr (o.) fasst die vergangenen zwölf Monate zusammen.

21.15 Django Asül: Rückspiegel 2024 UT Show, D 2024
22.10 Wer wir waren UT
Dokufilm, D 2021 – Sechs Wissenschaftler schauen auf den gegenwärtigen Zustand der Welt und stellen sich die Frage: Wird die jetzige Generation die künftigen zum Rande der Verzweiflung bringen? **90 Min.**
23.40 Die Welt jenseits der Stille Dokufilm, D 21. R.: Manuel Fenn, Takumã Kuikuro, Victor Magrath **120 Min.**
1.40 10vor10
2.10 Bird Lives! D 2024. Die SWR Big Band spielt Charlie „Bird" Parke. Mit John Beasley (Klavier) Dir.: Magnus Lindgren **120 Min.**
4.10 SWR Big Band – Das Heimspiel Konzert, D 23 Mit Meddy Gerville (Klav.), Jakob Manz (Altsaxophon)

20 15 MO 22 NACHTS

Altersempfehlungen: 3 ab 3 Jahren **Serieninfo:** Sendungs- o. Folgentitel (1/2) = 1. Staffel / 2. Folge
Aktuelle Programminfos und -änderungen auf **www.tvdigital.de** genial gelungen geht so grausig

MORGENS

WDR HD

8.50 **neuneinhalb** 10 Mag.
9.00 **Lokalzeit-Geschichten**
9.30 **Gefragt – Gejagt** UT
10.15 **Sturm der Liebe** UT
11.05 **Rote Rosen** UT
11.55 **Elefant & Co.** UT
12.45 **aktuell** UT Nachr.
13.00 **Das Waisenhaus für wilde Tiere** UT Reihe
13.50 **Panda, Gorilla & Co. spezial** Zoogeschichten

14

14.20 **Rentnercops** (1/5+6) Krimiserie, D 15 UT
Einer ist immer der Loser / Atemlos durch die Nacht. Mit T. Prückner, Wolfgang Winkler – Am Tatort fällt Polizeipräsident Plocher auf einen falschen Kommissar herein.
16.00 **aktuell** UT Nachr.
16.15 **Hier und heute** UT Reportagereihe, D 25
18.00 **aktuell / Lokalzeit** UT
18.15 **Servicezeit** UT Mag.
18.45 **Aktuelle Stunde**
19.30 **Lokalzeit** Magazin
20.00 **Tagesschau** UT Nachr.

NDR HD

9.30 **Hamburg Journal**
10.00 **SH-Magazin** UT
10.30 **buten un binnen | regionalmagazin**
11.00 **Hallo Niedersachsen**
11.30 **mareTV...** UT Dokureihe
11.40 **Elvis und der Kommissar** (1/5) UT Krimiserie
12.25 **In aller Freundschaft**
13.10 **In aller Freundschaft – Die jungen Ärzte** UT
14.00 **Von wegen Inselidylle – Der Ölhebauer und seine Prahmfähre** UT Reportage, D 2023
15.00 **Norddeutsche Wahrzeichen, die Sie kennen sollten** UT Doku
16.00 **NDR Info** UT Nachr.
16.15 **Gefragt – Gejagt** UT
17.00 **NDR Info** UT Nachr.
17.10 **Seehund & Co.**
18.00 **Ländermagazine**
18.15 **Die Nordreportage** NEU D 2024. Einsatz in UT der Silvesternacht
18.45 **DAS!** UT Magazin
19.30 **Ländermagazine** D 25
20.00 **Tagesschau** UT Nachr.

BAYERN HD

9.00 **Stolperstein** UT
9.30 **Traumpfade** UT Reihe
10.00 **Katholischer** LIVE **Gottesdienst zum Dreikönigsfest** D 2025
11.00 **Zeit und Ewigkeit** UT
11.15 **Drei Haselnüsse für Aschenbrödel** 6 UT
Märchen, Tschechoslowakei / DDR 73. Mit L. Safránková FSK: 6/**80 Min.**
12.35 **Der kleine Lord** UT
TV-Familienfilm, GB 80 Mit R. Schroder, Alec Guinness FSK: 6/**100 Min.**
14.15 **Sisis Vater** UT Doku
Herzog Max in Bayern
14.45 **Sisis berühmte Geschwister** UT Doku
15.15 **Die Reisen der Habsburger** UT Reihe, Ö 21
16.00 **BR24** UT Nachrichten
16.15 **Wir in Bayern** UT
17.45 **Gipfeltreffen** UT
18.30 **BR24** UT Nachrichten
18.45 **Wildes Prag** Doku
19.30 **Winterbräuche in Südtirol** UT Reihe, D 12
20.00 **Tagesschau** Nachr.

SWR HD

8.40 **In aller Freundschaft – Die jungen Ärzte** UT
9.30 **Tierärztin Dr. Mertens**
10.20 **Nashorn & Co.**
10.50 **Treffpunkt** UT Reihe
11.20 **Eisenbahnromantik** UT
11.50 **Verrückt nach Meer** UT
12.40 **ARD-Buffet** UT Magazin
13.25 **Schlauberger – Quizzen, was Spaß macht!** Show, D 2010 UT
13.55 **Gefragt – Gejagt** UT
Show, D 2024. Mod.: Alexander Bommes
14.40 **Meister des Alltags**
Show, D 2019 5.1 UT
Rateteam: Enie van de Meiklokjes, Bodo Bach, Alice Hoffmann, Christoph Sonntag
15.10 **Quizduell-Olymp** UT
Show, D 2022. Gäste: Ute Lemper, Isabel Edvardsson. Moderation: Jörg Pilawa
16.05 **Kaffee oder Tee** UT
Dazw.: **17.00 Aktuell**
18.00 **Regionalprogramm**
20.00 **Tagesschau** Nachr.

HESSEN HD

8.45 **Die Ratgeber** UT
9.15 **Der Dorfretter im Vogelsberg** UT Doku
10.00 **Morden im Norden** UT
10.50 **Nordisch herb** (1/4)
11.40 **Utta Danella – Der blaue Vogel (1)** UT
TV-Melodram, D 01. Mit A. Renneberg **90 Min.**
13.10 **In aller Freundschaft – Die jungen Ärzte**
14.00 **strassenstars** UT Show
Rateteam: Jörg Thadeusz, Cossu, E. Briegel
14.30 **Gefragt – Gejagt** UT
15.15 **Die Fährte des Jaguars** UT Doku, D 08
16.00 **hallo hessen** Mag.
16.45 **Hessenschau** Mag.
17.00 **hallo hessen** Mag.
17.45 **Hessenschau** Mag.
17.55 **hessenschau Sport**
18.00 **Maintower** Magazin
18.25 **Brisant** UT Magazin
18.45 **Die Ratgeber** UT
19.15 **alle wetter** Nachr.
19.30 **Hessenschau** Mag.
20.00 **Tagesschau** UT Nachr.

MDR HD

8.55 **In aller Freundschaft – Die jungen Ärzte**
9.45 **Pr. nach Ansage**
10.35 **Elefant & Co.**
11.00 **In aller Freundschaft** Klinikserie, D 2019
12.30 **Liebe am Fjord – Unterm Eis** TV-Drama, D 2015. Mit David Rott, Henry Hübchen, R. Krößner FSK: 12/**88 Min.**
14.00 **MDR um 2** Magazin
14.25 **Elefant & Co.** Zoogeschichten, D 2014
15.15 **Gefragt – Gejagt**
16.00 **Neues von hier**
16.30 **Gäste zum Kaffee**
17.00 **Neues von hier & Leichter leben** Magazin, D 2025. Moderne Überwachungstechnik für zuhause
17.45 **aktuell** Nachrichten
18.05 **Wetter für 3** Nachr.
18.10 **Brisant** Magazin
18.54 **Sandmann** 3 Reihe
19.00 **MDR Regional** Magazin
19.30 **aktuell** Nachrichten
19.50 **Mach dich ran!** Show

20 15

REPORTAGE

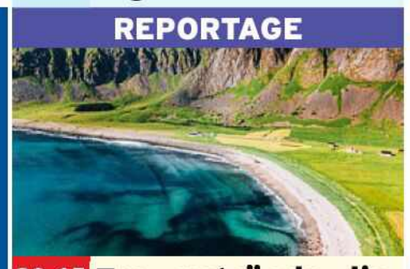

20.15 **Traumstrände, die Sie kennen sollten**
D 2024 – In Unstad (o.) auf den norwegischen Lofoten gleiten Surfer über türkisblaues Wasser und auf den Bahamas schwimmen Schweine mit Touristen.
21.45 **aktuell** UT Nachr.
22.15 **Der kalifornische Traum** UT Doku, D 2011 – Beachboys, Hippies, Hollywood, das Silicon Valley – diese Klischees prägen das Bild des „Golden State".
23.45 START **Faking Bad – Besser als die Wahrheit** 6-tlg. Show, D 2024 (1/1)
0.30 **Krause kommt!** UT
Talk. Cathy Hummels

DOKU



20.15 **Die Tricks...** UT D 24
...von Edeka und Rewe / ...mit Mieten und Bauen – Edeka und Rewe werben mit regionalen Produkten und Luxus-Eigenmarken. Jo Hiller (o.) untersucht die Tricks der Supermärkte.
21.45 **NDR Info** UT Nachr.
22.00 **Beckenbauer** Porträt, D 2024 – „Der Kaiser" ist eine Ikone des deutschen Fußballs, der Mensch Franz Beckenbauer aber ist nur wenigen bekannt.
23.30 **Klitschko: Der härteste Kampf** Doku
1.00 START **Das Geheimnis des Totenwaldes** (1) UT
3-tlg. Krimiserie, D 20

VOLKSMUSIK

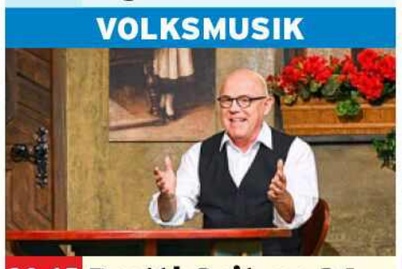

20.15 **Brettl-Spitzen 34**
D 2024. Gaudium UT
Maximum – Unter dem Motto „Gaudium Maximum" präsentiert Gastgeber Jürgen Kirner (o.) Stars und Newcomern der Volkssängerszene: Die Couplet-AG, Ferdinand Klar, Emmi, Auf d'Sait'n u. a.
21.45 **BR24** UT Nachrichten
22.00 **Beckenbauer** UT
Porträt, D 24 (s. NDR)
23.30 **Heimspiel 74 – Die erste Fußball WM in Deutschland** UT Doku
0.30 **Galakonzert** D 19
W. A. Mozart: Andante aus dem Klavierkonzert KV 467. Dirigent: Mariss Jansons (–1.45)

DOKU



20.15 **Unsere legendären Schauspielstars** UT
D 24. Von Mario Adorf bis Romy Schneider – Schauspielstars aus Norddeutschland wie Meltem Kaptan, Ingolf Lück, Esther Schweins (o.) u. a. gehen auf eine glanzvolle Zeitreise.
21.45 **Aktuell BW+RP+SL**
22.00 **Sag die Wahrheit**
Show, D 2025 5.1 UT
22.30 **Meister des Alltags**
Rateteam: Bodo Bach, Enie van de Meiklokjes, Alice Hoffmann u. a.
23.00 **Quizduell-Olymp**
Gäste: Ralph Caspers, Armin Maiwald
23.50 **strassenstars** UT Show
0.20 **Die Montagsmaler** UT

DOKUREIHE



20.15 **Die Gesundmacher**
D 20. Endlich wieder UT schlafen – Wer nicht ausreichend schläft, erhöht das Risiko für Depressionen und schwächt sein Immunsystem. (o.: Szene)
21.00 **My doctor's life** UT
Reportage, D 2022
21.30 **Hessenschau** Mag.
21.45 **Polizeiruf 110: An der Saale hellem Strande**
TV-Krimi, D 21. Mit Peter Kurth, P. Schneider, Anita Vulesica, Till Wonkar FSK: 12/**90 Min.**
23.15 **Verurteilt! Echte Kriminalfälle im Gespräch** Talk, D 2021
0.00 **Auf den Spuren eines Kindermörders** UT

TV-KRIMI



20.15 **Polizeiruf 110: Blutige Straße**
D 2011 – Schmücke UT
(Jaecki Schwarz, mit Isabell Gerschke), der im Krankenhaus liegt, berät seine Kollegen bei deren Fall: Eine Frau wurde überfahren. **90 Min.**
21.45 **aktuell** Nachrichten
22.10 **Polizeiruf 110: Trüffeljagd** UT TV-Krimi, DDR 1981. Mit Peter Borgelt, Jürgen Frohriep FSK: 12/**85 Min.**
23.35 **Der Usedom-Krimi: Entführt** UT
TV-Krimi, D 2021. Mit Katrin Sass FSK: 12/**90 Min.**
1.05 START **Nordisch herb** (1/1)
Krimiserie, D 2011

MO

PHOENIX HD

9.00 **phoenix vor ort**
9.30 **Caren Miosga** Talk
10.30 **phoenix plus**
NEU Reportagereihe, D 2025
11.15 **phoenix vor ort**
14.45 **phoenix plus**
NEU Reportagereihe, D 2025
16.00 **Doku** Dokureihe
17.30 **phoenix der tag**
18.00 **Aktuelle Reportage**
18.30 **Spektakuläre Erde**
20.00 **Tagesschau** UT
20.15 **Das Schicksal der Anne Boleyn** UT
Dokureihe, GB 2020 (1+2) Die Verhaftung / Der Prozess
21.45 **heute-journal**
22.15 **unter den linden** UT
23.00 **phoenix der tag**
0.00 **unter den linden** UT
0.45 **Das Schicksal der Anne Boleyn** UT
Dokureihe, GB 20 (1+2)
2.15 **Mein Zuhause hat vier Räder** Dokureihe

ONE HD

9.50 **Akte Ex** (3/1)
10.40 **Sturm der Liebe**
(4210+4211) Telenovela
12.15 **In aller Freundschaft**
(589+590) Klinikserie
13.45 **Um Himmels Willen**
(18/7+8) Familienserie
15.25 **Mit Schirm, Charme und Melone** SW (4/16)
16.15 **Akte Ex** (3/2) Serie
17.05 **Rote Rosen**
(1072+1073) Telenovela
18.40 **Sturm der Liebe**
(4212+4213) Telenovela
20.15 **Irina Palm** Tragikomödie, GB / F / D 2007. Mit M. Faithfull FSK: 12/**95 Min.**
21.50 **Bauerfeind – Die Show zur Frau** Talk
22.05 **Fatal Attraction – Eine verhängnisvolle Affäre** Drama, USA 1987 FSK: 16/**115 Min.**
0.00 **Das Haus** Thriller, D 2021. Mit Tobias Moretti FSK: 12/**90 Min.**

ZDF NEO HD

9.50 START **Mein Zuhause richtig schön – Der Eva-Brenner-Plan** UT 14-tlg. Dokusoap, D 2022
10.35 **Bares für Rares** UT
12.20 START **Death in Paradise** (8/1+2) 8-tlg. Krimiserie, GB / F 2019
14.05 **The Rookie** (5/11+12)
15.30 **Death in Paradise** (8/1+2) Krimiserie
17.15 **The Rookie** (5/11+12)
18.35 **Mein Zuhause richtig schön – Der Eva-Brenner-Plan** UT
19.20 **Bares für Rares** UT
20.15 **Inspector Barnaby: Tod in Badger's Drift**
TV-Krimi, GB 1998. Mit J. Nettles FSK: 12/**100 Min.**
21.55 **Inspector Barnaby: Blutige Anfänger** UT
TV-Krimi, GB 1998. Mit J. Nettles FSK: 12/**105 Min.**
23.40 **Maithink X** UT Show
0.10 **Die glorreichen 10**

ZDF INFO HD

8.13 **heute Xpress**
8.15 START **Insel des Bösen – Jersey** 4-tlg. Dokureihe, F 22 (1–4) U. a.: Schatten im Paradies
11.15 **Eine Millionärin verschwindet** UT
12.45 **Mörderjagd** UT U. a.: Rasende Wut / Der Fall Jean-Pierre Dufrenne
18.45 **Mörderische Wahrheit – Wenn Liebe tödlich endet** UT Doku
19.30 **Mörderische Wahrheit – Wenn Täter unerkannt bleiben** UT
20.15 **Schuld & Sühne** UT
U. a.: Das verschwundene Ehepaar / Der mörderische Patriarch / Falle im Paradies / Der vergessene Rentner
0.00 **Fehlurteile und ihre Opfer – Wo die Justiz versagt** UT Doku
0.45 **heute-journal** UT

TAGESSCHAU 24 HD

19.00 **Tagesschau in Einfacher Sprache**
19.08 **Tagesschau**
20.00 **Tagesschau**
20.15 **Abenteuer Diagnose**
21.00 **Gespräch** Talk, D 2024
21.30 **Tagesschau**
21.50 **Allein im All – Die einsame Reise zum Mars**
23.15 **Tagesthemen**
23.50 **Tagesschau**
0.20 **Tagesschau 2005**

DF1 HD

19.30 **Die besten Köche der Welt** START Show, Ö 2011
20.00 **Einfach gut leben**
20.15 **Eishockey: DEL**
34. Spielt., Höhepunkte
21.15 **Motorrad: MotoGP**
Gr. Preis von Barcelona
22.15 **Fußball: Italien**
Serie A, 19. Spieltag
22.45 **Allez Ligue 1 – Die Highlights**
23.15 **Dauerwerbesendung**

WELT HD

16.55 **Börsenflash**
17.00 **WELT Newsroom**
17.15 **WELT-Spezial**
17.45 **Börse am Abend**
18.00 **Die Welt am Abend**
18.10 **Meine WELT** Magazin
18.15 **Die Welt am Abend**
20.10 **Meine WELT** Magazin
20.15 **Die Macht der Natur**
Tornados / Vulkane
22.05 **Strangest Things**
0.05 **Lost Places** Reihe

NTV HD

19.30 **News Spezial**
19.55 **Klima Update**
20.15 **Polizeirevier 53 – Deutschlands härteste Wache** Doku, D 24
21.05 **Geheime Orte**
22.05 **Geheimverstecke der Diktatoren**
23.15 **Telebörse**
23.30 **Hotspot Straße**
0.20 **Phänomen Racheporno** Doku, D 2020

HD auch in HDTV empfangbar, nicht in allen Kabelnetzen verfügbar OO Zweikanal Dolby Surround 5.1 Dolby Digital SW schwarz-weiß UT Untertitel
OnDemand Verfügbar bei Sky On Demand oder in der Mediathek des jeweiligen Senders Bildbeschreibung für Sehbehinderte OmU Original mit Untertiteln

RBB HD

9.00 **In aller Freundschaft**
10.30 **In aller Freundschaft – Die jungen Ärzte**
11.20 **Pinguin, Löwe & Co.** UT
12.10 **Nordisch herb** (1/4)
13.00 **rbb24** UT Nachr.
13.10 **Die neuen Jägerinnen – Abschied vom Lodenfilz** UT Reportage
13.40 **Nordisch herb** (1/5) Krimiserie, D 2011
14.30 **Utta Danella – Tanz auf dem Regenbogen** TV-Melodram, D 07 UT Mit Eva Habermann, M. Herz-Kestranek, **90 Min.**
16.00 **rbb24** UT Nachr.
16.15 **In aller Freundschaft – Die jungen Ärzte** (3/24) Klinikserie
17.05 **Panda, Gorilla & Co. spezial** Zoogeschichten
17.53 **Sandmann** 3 Reihe
18.00 **rbb24** UT Nachr.
18.15 **DER TAG Talk Highlights** UT Nachrichten
18.45 **Brisant** Magazin
19.30 **Regionales** UT Mag.
20.00 **Tagesschau** UT Nachr.

DISNEY CHANNEL HD

9.50 **SuperKitties** 4 Trick
10.15 **Alice** 5 (1/1+2) 25-tlg. START Animation, USA 2022
10.55 **Gus** 6 (1/1) 52-tlg. START Animation, F 2020
11.20 **Disney Jr. Arielle** 5 START 30-tlg. Trick, USA 2024
11.45 **Spidey** 6 Animation
12.25 **Taffy** 6 Trickserie
12.50 **Tierduell** Show, D 2019
13.15 **Miraculous** 8 Trick
14.05 **Primos** 8 Animation
14.40 **Lilo & Stitch** 6 Trick
15.00 **Big City Greens** 6
15.45 **Phineas und Ferb** 8
16.25 **Willkommen im Haus der Eulen** 6 Trickserie
16.50 **Chip und Chap** 6
17.20 **Hamster & Gretel** 8
17.45 **Bluey** 4 Animation
18.25 **Big City Greens** 6 Tilly Style / Farmroboter F.R.A.N.K. / Freundschaftsmesse
19.00 **Miraculous** 8 Trickserie. Zerstörung / Jubel
19.50 **Jessie** 10 Comedyserie. Ein Star besucht die Familie Ross

KIKA HD

12.25 Die Maus 3 **12.55** START Power Players 6 52-tlg. Animationsserie, USA / F 2019
13.15 START Sherlock Yack 6 52-tlg. Animationsserie, F / D 2011 **13.40** START Die Pfefferkörner 8 13-tlg. Serie, D 2018 **14.10** Einstein 10 **15.00** Eine lausige Hexe 6
15.50 **H2O** 6 START 26-tlg. Trickserie, F / D 2014
16.15 **Power Sisters** 8 START 52-tlg. Trick, F 17-20
16.40 **Taylors Welt der Tiere** 6 START 52-tlg. Animationsserie, F 2023
17.00 **Garfield** 6 Serie
17.25 **Die Schlümpfe** 6 START 52-tlg. Trickserie, Bel / F / D / USA 2024
17.50 **Wickie** 4 Animation
18.10 **Biene Maja** 3 Trick
18.35 **Conni** 4 Trickserie
18.47 **Baumhaus** 8 Magazin
18.50 **Sandmann** 3 Reihe
19.00 **Robin Hood** 6 Serie
19.25 **Wissen macht Ah!** 8
19.50 **logo!** 8
20.00 **KI.KA Live** 10 Magazin
20.10 **Theodosia** 10

SAT.1 GOLD HD

5.40 **SAT.1 GOLD kompakt**
5.55 **Richterin Barbara Salesch** Gerichtsshow
7.30 **Richter Alexander Hold** Gerichtsshow
10.10 **Unsere kleine Farm** (3/17+18) Familienserie
12.00 **Ein Engel auf Erden** (1/12) Familienserie
12.55 **Die Waltons** (5/24)
13.45 **Unsere kleine Farm** (3/19+20) Familienserie
15.25 **Diagnose: Mord** (7/23)
17.10 **Hart aber herzlich** (2/7) Schlüsselfiguren
18.05 **Cold Case** (6/23) Serie
18.55 **K 11 – Kommissare im Einsatz** Im Visier des Racheengels / Im Visier des Racheengels / Sexgier im Internat
20.15 **On the Case – Unter Mordverdacht** Soap, USA 2016. Trügerischer Schein / Eine seltsame Begegnung
22.20 **Auftragskiller gesucht**
23.55 **Dr. G – Beruf: Gerichtsmedizinerin**
2.15 **On the Case** Dokusoap

SPORT 1 HD

6.00 **Teleshopping**
7.00 **Neighbourhood Blues – Streifenpolizei im Einsatz**
8.00 **Highway Cops** Dokusoap, Aus 2013
9.30 **Grenzschutz Südamerika** Dokureihe, USA 2018. U. a. Bankkredit
11.00 **Exatlon Germany – Die Mega Challenge** Show, D 2025
13.30 **Die drei vom Pfandhaus** Reihe, USA 2014 In Feiertagslaune / Auf alten Rollen
14.30 **Storage Hunters** Dokureihe, USA 2013
15.30 **My Style Rocks** Show, D 2024. Gala Mod.: Gülcan Kamps
20.15 **Exatlon Germany – Die Mega Challenge** Show, D 2025. Mod.: Jochen Stutzky
22.45 **My Style Rocks** Show, D 2024. Moderation: Gülcan Kamps
1.25 **Highway Cops**
3.00 **Teleshopping** Bis 6.00

EURO SPORT 1 HD

8.30 **Rallye Dakar** 2. Etappe
9.30 **Ski alpin** RS Damen
11.00 **Ski Freestyle** Big Air
12.00 **Snowboard** Big Air
13.00 **Skispringen: Vierschanzentournee** Quali
14.10 **Skispringen** LIVE Damen. Aus der Alpenarena in Villach
16.30 **Skispringen: Vierschanzentournee** LIVE 4. Station: Bischofshofen (HS 142)
18.30 **Springreiten: Weltcup** Aus Mechelen
20.00 **Langlauf** Tour de Ski: Final Climb Herren
20.30 **Langlauf** Tour de Ski: Final Climb Damen
21.00 **Rallye Dakar** 2. Etappe
22.00 **Skispringen: Vierschanzentournee** 4. Station (HS 142)
23.00 **Ski Freestyle** Aus Klagenfurt. Big Air
0.00 **Skispringen: Vierschanzentournee** 1. / 2. Station: Oberstdorf / Garmisch-Part. (Sendeschluss. 1.30)

MAGAZIN



20.15 **Super.Markt – Neues für Verbraucher** UT D 2025 – Das Verbrauchermagazin mit Janna Falkenstein (o.) hilft im Alltagsleben. Experten geben nützliche Tipps.
21.00 **rbb GESUND +** UT
21.45 **rbb24** UT Nachr.
22.00 **Tatort: Rhythm and Love** UT TV-Krimi, D 2021. Mit Axel Prahl, Jan J. Liefers, ChrisTine Urspruch. FSK: 12/**90 Min.**
23.30 **Polizeiruf 110: Im Tal** TV-Krimi, DDR 1982 UT Mit Jürgen Frohriep, Lutz Riemann **75 Min.**
0.45 **Im Visier on Tour – Live-Mitschnitt in Berlin** Show, D 24 (2)

COMEDYSERIE



20.15 **Hör' mal, wer da hämmert** (2/13) USA 1992. Ein Schrank mit Raffinesse – Als Tim (Tim Allen, r.) sich anziehen will, stellt er fest, dass der Kleiderschrank aus allen Nähten platzt.
20.40 **Hör' mal, wer da hämmert** (2/14–17) U. a.: Jill will es wissen / Gegensätze ziehen sich an / Tanzstunde mit Hindernissen
22.35 **Hör' mal, wer da hämmert** (2/11) Serie
23.05 **Immer wieder Jim** (1/1–4) Comedyserie
0.50 **Maman & Ich** 10 (128) START Jugendserie, F 2017
1.00 **Teleshopping**

SUPER RTL HD

9.25 Dino Ranch 4 **9.40** Paw Patrol 6 **10.20** Batwheels 6 **10.45** Barbie – Ein verborgener Zauber 6 **11.10** Monster High 8 **11.45** Tom & Jerry 6 **12.10** Grizzy und die Lemminge 6 **12.45** Die Patrick Star Show 6 **13.10** SpongeBob 6 **13.30** Angelo 8 Serie **14.10** ALVINNN!!! 6 **14.40** Jade Armor 6 **15.05** Die Patrick Star Show 6 **15.30** Monster Loving Maniacs 7 **16.10** SpongeBob 6 **17.05** Rubble & Crew 4 **17.40** ALVINNN!!! 6 Animationsserie
18.30 **Grizzy und die Lemminge** 6 Animation
19.15 **Uferpark – Gute Zeiten, wilde Zeiten**
19.35 **Angelo** 8 Serie
20.15 **Bones** (5/9–11) Krimiserie. Leiche in Öl / Was vom Mann der Weihnacht übrig blieb / Das X in der Akte
23.00 **Bones – Die Knochenjägerin** (5/6+7) Krimiserie. (Wh. v. gestern)
0.45 **Teleshopping**

RTL UP

5.25 **Das Familiengericht**
6.50 **Das Jugendgericht**
9.45 **Der Blaulicht Report**
12.35 **Das Familiengericht**
15.05 **Der Blaulicht Report** Reihe, D 2015
17.40 **Das Strafgericht** Gerichtsshow (980–981) Vom Umtausch ausgeschlossen / Schneekönig / Unbefleckte Empfängnis
20.15 **Dr. Stefan Frank – Der Arzt, dem die Frauen vertrauen** START (1/1) 17-tlg. Arztserie, D 1994. Ein Ende kann ein neuer Anfang sein
22.05 **Hinter Gittern** (11/4–6) Justizserie Kalle kommt / Versklavt / Gefühlsterror
0.35 **Hinter Gittern – Der Frauenknast** (11/4+5) Justizserie
2.05 **Teleshopping** Werbung
3.05 **Das Strafgericht**
3.50 **Verdachtsfälle** Reihe
3.55 **Das Jugendgericht**

TELE 5 HD

6.25 **Infomercial**
7.25 **Joyce Meyer – Das Leben genießen**
7.55 **Infomercial**
15.05 **Star Trek – Das nächste Jahrhundert** (5/26) (Wh. vom Fr.)
16.05 **Infomercial**
16.10 **Star Trek – Raumschiff Voyager** (2/9) Sci-Fi-Serie (vom Fr.)
17.10 **Star Trek – Deep Space Nine** START (3/1) 26-tlg. Sci-Fi-Serie, USA 1994. Die Suche (1)
18.10 **Star Trek – Das nächste Jahrhundert** START (6/1) 26-tlg. Serie, USA 1992
19.10 **Star Trek – Raumschiff Voyager** (2/10)
20.15 **Stargate: The Ark of Truth – Die Quelle der Wahrheit** Sci-Fi, USA / Kan 08 FSK: 12/**125/98 Min.**
22.20 **Spartacus: Blood and Sand** (2/8+9) Serie
0.45 **Das Urteil** Thriller, USA 2002 (Wh. v. gestern) FSK: 12/**130/119 Min.**

NITRO HD

7.20 **Law & Order Paris** (1/8) Krimiserie
8.10 **Law & Order Paris** (2/2+3) Krimiserie
10.10 **Matlock** (6/4–6)
13.00 **MacGyver** (2/28+7)
14.45 **Alle unter einem Dach** (2/11+12) Sitcom
15.35 **Ein Käfig voller Helden** (6/3+4)
16.30 **M.A.S.H.** (5/9–12) Serie. U. a.: Die Bewährungsprobe / Dr. Paik, tut mir leid / Stirb, oder ich schieße
18.20 **Ein Käfig voller Helden** (6/5+6) Comedyserie, USA 1970. Lady Chitterlys Liebhaber / Das gemeinsame Ziel
19.15 **Alle unter einem Dach** (2/13) Sitcom. Urkels größter Wunsch
19.45 **NFL Sideline Spezial**
20.15 **S.W.A.T.** (3/17–21) Hotel L.A. / Stigma / Mut zum Risiko / Schachmatt / Diablo
0.30 **S.W.A.T.** (3/17)

KABEL 1 DOKU HD

18.45 **Pawn Stars** Reihe
20.15 **Wettkampf der Waffenschmiede**
21.50 **Forged with Steele** NEU 18-tlg. Dokusoap, GB 18
22.10 **Tim Allen – Volle Heimwerker-Power** Dokusoap, USA 2022
22.35 **Morlock Motors – Big Deals im Westerwald**
0.10 **Morlock Motors – Das Team** Dokusoap

VOX UP HD

15.25 **Law & Order** (10/21+22)
17.20 **Law & Order Paris** (1/8) Krimiserie, F 07
18.20 **Law & Order Paris** (2/2+3) Tödliches Spiel / Die Tote im Kofferraum
20.15 **Rizzoli & Isles** (1/1–3) START 10-tlg. Krimiserie, USA 2010. Wundmale / Der Würger von Boston / Voodoo
23.15 **Rizzoli & Isles** (1/1–3)

NICKELODEON HD

13.50 **Willkommen bei den echten Louds** 6
14.15 **SpongeBob** 6 START (10/1+2) 11-tlg. Zeichentrickserie, USA 2016
15.05 **Bei den Louds** 6 START (5/1–3) 26-tlg. Zeichentrickserie, USA 2020
16.20 **Schere, Stein, Papier** 8
16.45 **SpongeBob** 6
18.50 **Bei den Louds** 6
20.05 **SpongeBob** 6

SIXX HD

8.20 **Die Super-Makler – Top oder Flop?** START 15-tlg. Dokusoap, USA 2015
8.45 **Für alle Fälle Familie** (1/51) 80-tlg. Dramaserie, D 2024
9.40 **Gilmore Girls** (1/11–16) U. a.: Kuss und Schluss (Wh. vom Fr.) / Doppelt hält besser (Wh. vom Fr.) / Concertus Interruptus (Wh. vom Fr.)
14.55 **Desp. Housewives** (7/2–5) Dramedyserie
18.25 **Charmed...** (4/3+4) Die drei Furien / Der Mann mit dem Drachendolch
20.15 **The Mentalist** (1/13+14) Serie. Original und Fälschung / Der Frauenflüsterer
22.10 **Bull** (3/13+14) Eine grauenvolle Woche / Das Haus am See
0.00 **The Mentalist** (1/13+14) Krimiserie

PRO 7 MAXX HD

10.00 **Gesetzeshüter auf Patrouille** Dokusoap
10.50 **Gesetzeshüter auf Patrouille** START 11-tlg. Dokusoap, USA 2010
11.40 **Flughafen New York**
13.15 **Storage Wars**
16.45 **Boruto** 8 (231+232)
17.35 **The Knight in the Area** (1/5) Anime
18.00 **Spy x Family** 10 UT (1/6)
18.30 **Dr. Stone** 8 UT (3/15)
18.55 **Detektiv Conan** 8 UT (6/2) Animeserie
19.20 **Futurama** UT (4/9)
19.50 **Family Guy** UT (16/3) Trick. Das russische Kindermädchen
20.15 **Akte X** UT (6/3+4) Mysteryserie. Im Bermuda-Dreieck / Dreamland
22.05 **MacGyver** UT (1/12–14) Actionserie
0.25 **Supernatural** START (14/1+2) 20-tlg. Mysteryserie, USA 2018

DMAX HD

8.50 **Die Aquarium-Profis**
9.50 **Infomercial**
10.15 **Helden der See**
12.15 **Airplane Repo – Die Inkasso-Piloten**
14.15 **Der Germinator – Ein deutscher Cop in Texas**
17.20 **Hardcore Pawn**
19.15 **Kings Of Cash – Die Pfandleiher** Ein verhängnisvoller Unfall
20.15 **Speed Cops – Poser und Raser im Visier** Dokureihe, D 2024 (7) In Deutschland muss man pünktlich sein
21.15 **Sin City Tow – Die Abschlepper von Las Vegas** Dokusoap. Mit harten Bandagen / Giganten der Straße
23.10 **DMAX News**
23.15 **Max Carshop – Schrauben frei Schnauze** Dokusoap
0.15 **DMAX News**

ARD ALPHA

19.30 **nano** Magazin
20.00 **Tagesschau**
20.15 **Der Medicus (1)** 2-tlg. Abenteuer, D 2013. Mit Tom Payne, Stellan Skarsgård FSK: 12/**90 Min.**
21.45 **Der Medicus (2)** 2-tlg. Abenteuer, D 2013. Mit Tom Payne FSK: 12/**90 Min.**
23.15 **Einfach genial** Magazin
23.40 **The Day – News**
0.10 **Tagesschau 2005**

COMEDY CENTRAL HD

19.35 **Bob's Burgers** (10/1) START 22-tlg. Trick, USA 2020
20.00 **Futurama** Trick. U. a.: Angriff der Killer App
20.50 **South Park** Trickserie
21.50 **American Dad** Trick
22.35 **Rick and Morty**
23.05 **Star Trek: Lower Decks** Zeichentrick
23.30 **Malcolm mittendrin**
0.25 **It's Always Sunny in Philadelphia**

TLC HD

10.30 **Restaurant Impossible**
12.20 **Mystery Diners** Show
12.50 **Dating ohne Grenzen: Auf immer und ewig?**
14.45 **Der Albtraum nebenan** Dokusoap, GB 2014
16.35 **Judge Judy** Dokusoap
20.15 **Dating ohne Grenzen – Auswandern für die Liebe** Dokusoap
22.10 **Breaking Amish**
0.10 **Paranormal SOS**

Altersempfehlungen: 3 ab 3 Jahren **Serieninfo:** **Sendungs- o. Folgentitel (1/2) = 1. Staffel / 2. Folge**
Aktuelle Programminfos und -änderungen auf **www.tvdigital.de** genial gelungen geht so grausig

MORGENS

sky cinema PREMIERE

5.25 The Painter OO DD51 ⊠
Thriller, USA 2024. Mit Charlie Weber FSK: 16/**97 Min.**

7.05 The American Society of Magical Negroes OO DD51 ⊠
Komödie, USA / Dän 24. Mit Justice Smith FSK: 12/**101 Min.**

8.50 Mean Girls – Der Girls Club OO DD51
Musicalkomödie, USA 2024 FSK: 6/**108 Min.**

10.45 Darkland: The Return OO ⊠
Actionthriller, Dän 2023 DD51
Mit Dar Salim FSK: 16/**111 Min.**

12.40 IF: Imaginäre Freunde OO
Fantasykomödie, USA 24 DD51
Mit Ryan Reynolds **101 Min.**

14

14.30 Arctic Convoy – Todesfalle Eismeer OO DD51 ⊠
Actiondrama, Nor 23. Mit Tobias Santelmann, Anders Baasmo FSK: 12/**105 Min.**

16.20 Alles Fifty Fifty DD51
Komödie, D 2023. Mit Moritz Bleibtreu, Laura Tonke, Axel Stein FSK: 6/**108 Min.**

18.15 Die letzte Fahrt der Demeter OO DD51 ⊠ Horror, USA / GB / Kan / Ind / D 23
Mit Corey Hawkins, Aisling Franciosi – Ende des 19. Jahrhunderts legt das Handelsschiff „Demeter" von Bulgarien Richtung England ab. Während der Reise passieren unerklärliche Dinge. FSK: 16/**115 Min.**

20
15

sky cinema ACTION

7.00 Wild Christmas OO DD51 ⊠
Actionthriller, USA 2000. Mit Ben Affleck, Gary Sinise, Charlize Theron FSK: 16/**95 Min.**

8.50 Mission: Impossible – Dead Reckoning OO DD51 ⊠
Action, USA 2023. Mit Tom Cruise, Hayley Atwell – Ethan und sein Team suchen nach einer Waffe, die sogar den Dritten Weltkrieg auslösen könnte. FSK: 12/**158 Min.**

11.35 Freitag, der 13. OO DD51 ⊠
Horror, USA 2009. Mit Jared Padalecki, Amanda Righetti, D. Panabaker FSK: 18/**93 Min.**

13.15 John Rambo OO DD51 ⊠
Action, USA / D 2008
Mit Julie Benz FSK: 18/**87 Min.**

14.50 The Expendables (Extended Director's Cut)
Action, USA 2010 OO DD51 ⊠
Mit Sylvester Stallone, Jason Statham FSK: 18/**108 Min.**

16.45 S.W.A.T.: Unter Verdacht OO DD51 ⊠ Action, USA 2017. Mit Sam Jaeger, A. Palicki FSK: 16/**90 Min.**

18.20 Bumblebee OO DD51 ⊠
Sci-Fi-Action, USA / China 2018. Mit Hailee Steinfeld, John Cena – Als Charlie den beschädigten Bumblebee findet, merkt sie bald, dass er kein gewöhnlicher VW Käfer ist. FSK: 12/**110 Min.**

sky cinema CLASSICS

7.00 Carmen on Ice ▶ Musikfilm, D 1989. Mit Katarina Witt, Brian Boitano FSK: 6/**83 Min.**

8.30 Kampf der Titanen OO
Fantasyabenteuer, USA 1981 Mit Harry Hamlin, Judi Bowker, M. Smith FSK: 12/**114 Min.**

10.30 Kampf der Titanen
Fantasyaction, OO DD51 ⊠
USA 2010. Mit Sam Worthington, Liam Neeson, Ralph Fiennes FSK: 12/**101 Min.**

12.20 Zorn der Titanen OO DD51 ⊠
Fantasyaction, USA 2012. Mit Sam Worthington, Gemma Arterton FSK: 12/**95 Min.**

14.05 Erdbeben OO DD51 ⊠
Katastrophenfilm, USA 1974. Mit Charlton Heston, Ava Gardner FSK: 12/**120 Min.**

16.10 Ein Mann wird gejagt
Drama, USA 1966. Mit OO ⊠
Marlon Brando – Sheriff Calder ist entschlossen, eine Lynchjustiz an dem entflohenen Sträfling Reeves zu verhindern. FSK: 16/**128 Min.**

18.25 Der Mann, der niemals aufgibt OO ⊠ Actionthriller, USA 1977. Mit Clint Eastwood – Ein Polizist soll ein Callgirl nach Phoenix bringen, damit sie in einem Prozess aussagen kann. Alles läuft anders als geplant. FSK: 16/**105 Min.**

sky cinema FAMILY

5.10 Raus aus dem Teich OO DD51
Animation, USA 2023. Sprecher: Elyas M'Barek **80 Min.**

6.35 Lassie – Ein neues Abenteuer DD51 Familienfilm, D 2023. Mit Katharina Schüttler, D. Mojen **88 Min.**

8.10 Kung Fu Panda 6 OO DD51
Animation, USA 2008. Spr.: Hape Kerkeling FSK: 6/**88 Min.**

9.40 Ghostbusters OO DD51
Komödie, USA 1984. Mit Bill Murray FSK: 12/**101 Min.**

11.30 Play OO DD51 ⊠ Komödie, F 2019. Mit Max Boublil, Alice Isaaz, M. Zidi FSK: 12/**104 Min.**

13.20 Explorers – Ein phantastisches Abenteuer OO
Sci-Fi-Komödie, USA 1984 Mit E. Hawke – Eine Gruppe Jugendlicher konstruiert eine Raumkapsel und begegnet auf einem Flug ins All friedfertigen Außerirdischen. FSK: 12/**102 Min.**

15.10 Asterix & Obelix im Reich der Mitte OO DD51
Komödie, F 2023. Mit Guillaume Canet FSK: 6/**108 Min.**

17.00 Asterix & Obelix – Im Auftrag Ihrer Majestät
Komödie, F / It / Span 2012 Mit Edouard Baer **106 Min.**

18.55 Asterix und die Wikinger OO DD51 Zeichentrick, Dän / F 2006 FSK: 6/**68 Min.**

sky cinema HIGHLIGHTS

6.30 Steve Jobs OO DD51 Drama, USA 15. Mit Michael Fassbender, Kate Winslet, Katherine Waterston FSK: 6/**117 Min.**

8.35 Whitney Houston: I Wanna Dance with Somebody
Drama, USA 2022 OO DD51
Mit N. Ackie FSK: 12/**139 Min.**

11.00 Harte Jungs – Bad Boys
Actionkomödie, OO DD51 ⊠
USA 1995. Mit Will Smith, Téa Leoni – Die Cops Mike und Marcus müssen eine Kokainladung wiederbeschaffen, die aus ihrem Revier gestohlen wurde. FSK: 18/**114 Min.**

13.00 Bad Boys II OO DD51 ⊠
Actionkomödie, USA 2003
Mit Will Smith FSK: 18/**135 Min.**

15.25 Doppelmord OO DD51 ⊠
Thriller, USA 1999. Mit Ashley Judd – Libby Parsons landet als Mörderin ihres Mannes hinter Gittern. Doch er lebt noch! Kaum entlassen, jagt sie ihn gnadenlos. FSK: 12/**101 Min.**

17.15 The Wolf of Wall Street
Drama, USA 2013 OO DD51 ⊠
Mit Leonardo DiCaprio, Matthew McConaughey – New York, 1987: Broker Belford kann den Versuchungen, die der Reichtum mit sich bringt, nicht lange widerstehen. FSK: 16/**173 Min.**

KOMÖDIE

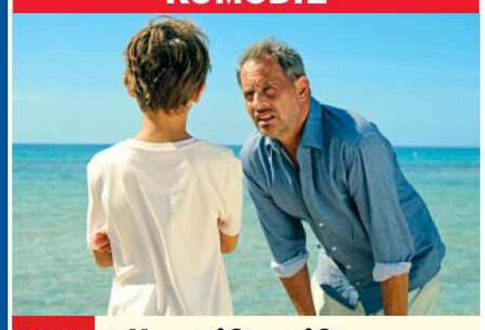

20.15 Alles Fifty Fifty DD51
D 2023. Mit Laura Tonke, David Kross – Nach der Scheidung kümmern sich Andi (Moritz Bleibtreu, r.) und Marion gleichberechtigt um ihren elfjährigen Sohn Milan (Valentin Thatenhorst). Sogar in den Urlaub fahren sie zusammen. Mit dem Kind beschäftigt, lernen sich die beiden quasi neu kennen. FSK: 6/**108 Min.**

MO

22

22.10 Aquaman: Lost Kingdom OO DD51 ⊠ Sci-Fi, USA 2023. Mit Jason Momoa, Yahya Abdul-Mateen II – Black Manta hat den Schwarzen Dreizack in seine Gewalt gebracht, der in der Lage ist, eine unheilvolle Macht zu entfesseln. Nun muss Artur Atlantis erneut vor einer Katastrophe retten. FSK: 12/**120 Min.**

0.15 Past Lives – In einem anderen Leben OO DD51
Romanze, USA / Kor 2023 Mit Greta Lee, Teo Yoo, John Magaro **102 Min.**

2.00 The Dry 2: Force of Nature OO DD51 ⊠ Thriller, USA / Aus 2024. Mit Eric Bana, A. Torv FSK: 12/**108 Min.**

3.55 Skatergirls – Get Up DD51
Komödie, D 2023. Mit Lena & Lisa Mantler FSK: 6/**89 Min.**

THRILLER

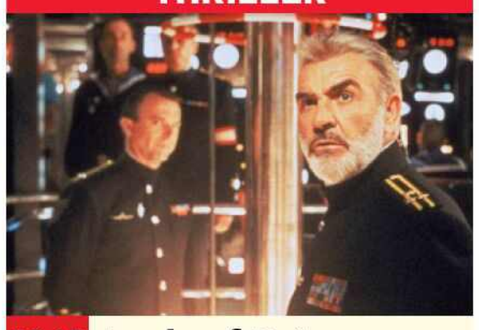

20.15 Jagd auf Roter Oktober OO DD51
USA 1990. Mit Alec Baldwin, Peter Firth, Tim Curry – 1984: In Moskau und Washington herrscht Krisenstimmung. Der sowjetische U-Boot-Kommandant Marko Ramius (Sean Connery, r.) nimmt Kurs auf die US-Küste. Der CIA-Analyst Jack glaubt, dass er überlaufen will, doch US-Militärs befürchten einen Atomangriff und wollen das Boot lieber versenken. FSK: 12/**129 Min.**

22.30 The Expendables 2 – Uncut Version OO DD51 ⊠
Action, USA 2012. Mit Sylvester Stallone, Jason Statham – Nachdem Barney Ross' Söldner einen Milliardär befreit haben, startet eine neue Mission. Für Mr. Church soll ein Safe geborgen werden. FSK: 16/**98 Min.**

0.15 München OO DD51 ⊠
Thriller, USA 2005. Mit Eric Bana, Daniel Craig – Nach dem Münchner Attentat auf israelische Sportler 1972 plant die israelische Regierung einen blutigen Rachefeldzug. FSK: 16/**150 Min.**

3.00 Collateral OO DD51 ⊠
Thriller, USA 2004. Mit Tom Cruise FSK: 16/**108 Min.**

WESTERN

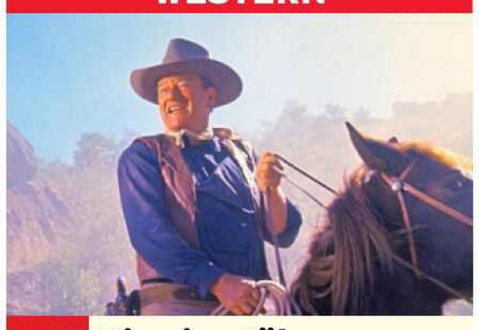

20.15 Die vier Söhne der Katie Elder OO
USA 1964. Mit Dean Martin – Am Grab ihrer Mutter sehen sich die Söhne (o.: John Wayne als John Elder) des amerikanischen Farmers Elder nach langer Zeit wieder. Sie erfahren, dass man ihren Vater ermordet hat und dass die elterliche Ranch an den reichen Unternehmer Morgan Hastings gefallen ist. Die Brüder schwören, Rache zu üben. FSK: 12/**117 Min.**

22.20 Chisum OO Western,
USA 1970. Mit John Wayne, Forrest Tucker – Der Viehbaron John Chisum legt sich mit seinem korrupten Nachbarn Murphy an. Als der einen Freund Chisums ermorden lässt, bricht ein Krieg zwischen den beiden Männern aus. FSK: 12/**107 Min.**

0.10 Mit Dynamit und frommen Sprüchen OO Westernkomödie, USA 1975
Mit John Wayne, Katharine Hepburn FSK: 12/**103 Min.**

2.00 Black River SW Western,
USA 1939. Mit John Wayne, Claire Trevor FSK: 12/**76 Min.**

3.20 Liebe ist nur ein Wort
Melodram, D 1971. Mit Judy Winter FSK: 12/**107 Min.**

ANIMATION

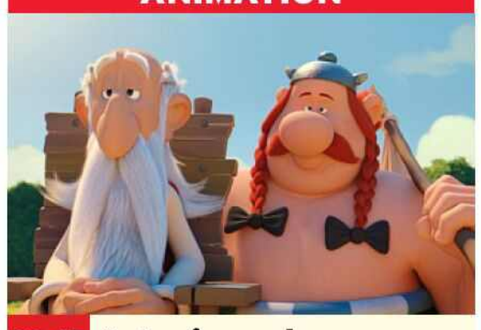

20.15 Asterix und das Geheimnis des Zaubertranks OO DD51
F 2018 – Als sich der Druide Miraculix (l.) bei einem Unfall den Fuß bricht, beschließt er, in Rente zu gehen. Gemeinsam mit Asterix und Obelix (r.) begibt er sich auf die Suche nach einem geeigneten Nachfolger, an den er das Rezept für den Zaubertrank weitergeben kann. **83 Min.**

21.40 Asterix & Obelix im Reich der Mitte OO DD51
Komödie, F 2023. Mit Guillaume Canet – Asterix & Co. helfen der chinesischen Prinzessin Wun Da, deren Mutter in China entführt wurde. FSK: 6/**108 Min.**

23.35 The Jesus Rolls OO DD51 ⊠
Komödie, USA 2019. Mit John Turturro FSK: 16/**82 Min.**

1.05 Julie & Julia OO DD51
Komödie, USA 2009
Mit Meryl Streep **118 Min.**

3.15 Paws of Fury – Die Legende von Hank OO DD51
Animation, USA / China / GB / Kan / Pol 2022. Spr.: Dirk Stollberg FSK: 12/**94 Min.**

4.55 Fly – Der Tanzfilm DD51
Tanzdrama, D 2021. Mit Svenja Jung FSK: 6/**106 Min.**

ACTION

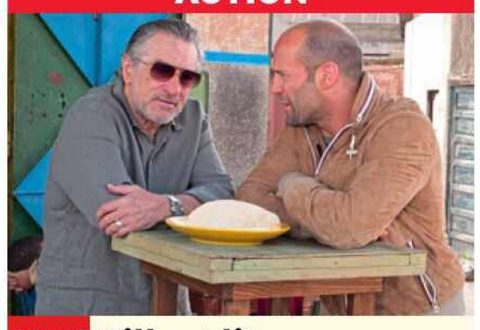

20.15 Killer Elite OO DD51 ⊠
Aus / USA 2011. Mit Clive Owen, Yvonne Strahovski – Die Entführung seines früheren Mentors Hunter (Robert De Niro, l.) zwingt den Spezialagenten Danny Bryce (Jason Statham) seine blutige Profession fortzuführen. Der Drahtzieher des Kidnappings, ein arabischer Scheich, fordert für Hunters Freilassung den Tod all derjenigen, die seine geliebten Söhne ermordet haben. FSK: 16/**111 Min.**

22.10 Salt OO DD51 Actionthriller, USA 2010. Mit Angelina Jolie – Als der russische Überläufer Orlov den US-Behörden erklärt, die CIA-Top-Agentin Evelyn Salt sei eine russische Schläferin, sieht das zunächst nach einer Rufmordkampagne aus. Salt taucht dennoch völlig ab. FSK: 16/**96 Min.**

23.55 Das Netz OO DD51 Thriller, USA 1995. Mit Sandra Bullock FSK: 12/**105 Min.**

1.50 Spider-Man 3 OO DD51
Fantasyaction, USA 2007
Mit Tobey Maguire, T. Haden-Church FSK: 12/**133 Min.**

4.10 The Wolf of Wall Street
Drama, USA 2013 OO DD51 ⊠
Mit Jonah Hill FSK: 16/**173 Min.**

NACHTS

genial gelungen geht so grausig OO Zweikanal DD Dolby Surround DD51 Dolby Digital SW schwarz-weiß UT Untertitel Bildbeschreibung für Sehbehinderte
▶ **OnDemand** Verfügbar bei Sky On Demand oder in der Mediathek des jeweiligen Senders ⊠ Jugendschutz-Vorsperre

WARNER TV FILM HD

6.00 Jenseits von Eden ⊠
Drama, USA 1955. Mit James Dean, Julie Harris, Raymond Massey FSK: 12/**110 Min.**

7.55 Colorado Western, USA 1951
Mit Clark Gable, Ricardo Montalban FSK: 12/**76 Min.**

9.15 Das Parfum – Die Geschichte eines Mörders
Thriller, D / F / Span 2006
Mit Alan Rickman, Rachel Hurd-Wood FSK: 12/**141 Min.**

11.35 Im Herzen der See Drama, USA 2015. Mit Chris Hemsworth, Michelle Fairley, Cillian Murphy FSK: 12/**120 Min.**

13.40 Phantastische Tierwesen 2: Grindelwalds Verbrechen Fantasy, GB / USA 2018. Mit Dan Fogler – Dumbledore braucht die Hilfe seines Ex-Schülers Newt: Grindelwald hat einen fiesen Plan, den es zu verhindern gilt. FSK: 12/**129 Min.**

15.55 Phantastische Tierwesen und wo sie zu finden sind Fantasy, GB / USA 2016 FSK: 6/**128 Min.**

18.10 Das A-Team – Der Film
Action, USA 2010. Mit J. Biel – Hannibal, B. A., Face und Murdock werden hereingelegt. Das lassen die Jungs vom A-Team nicht auf sich sitzen. FSK: 12/**113 Min.**

sky one

6.00 Psych (1/10+11) Serie

7.25 Navy CIS ⊠ (8/16–18)
Krimiserie, USA 2010. Max Destructo / Das Geld anderer Leute / Das Geständnis

9.40 9-1-1: Lone Star ⊠ (3/17+18) Dramaserie, USA 22 Frühjahrsputz / Explosionen

11.15 Blue Bloods – Crime Scene New York (6/11+12)
Krimiserie, USA 2016
Unfehlbar / Der Fluch

12.45 The Rookie ⊠ (1/8+9) Krimiserie, USA 2018. Der Todeszeitpunkt / Lügen und Einsichten

14.15 S.W.A.T. ⊠ (1/8+9)
Actionserie, USA 17. Gold / Suspendiert. Mit Shemar Moore, Alex Russell

15.45 Navy CIS ⊠ (8/16–18)
Krimiserie, USA 2010. Max Destructo / Das Geld anderer Leute / Das Geständnis

18.00 Blue Bloods – Crime Scene New York (6/11+12) Krimiserie, USA 16. Unfehlbar / Der Fluch

19.25 The Rookie ⊠ (1/10) Krimiserie, USA 2018 Fleisch und Blut. Mit Nathan Fillion – Nolans Sohn besucht ihn in L. A. Da Nolan mit Grey auf Streife muss, verbringt Henry den Tag mit Greys Tochter.

sky atlantic

5.40 Big Little Lies (1/6)
Serie. Brennende Liebe

6.35 Veep – Die Vizepräsidentin (1/6–8) Baseball / Transparenz / Tränen

8.05 Succession (1/5+6)
Dramaserie. Thanksgiving / Auf wessen Seite stehst Du?

10.05 Big Little Lies ⊠ (1/5+6) Dramaserie, USA 2017. Gebrannte Kinder / Brennende Liebe

11.55 Sex and the City ⊠ (1/7–9) Serie, USA 1998. Die Monogamisten / Drei sind einer zu viel / Wunder der Technik

13.20 Veep – Die Vizepräsidentin (1/6–8) Comedyserie, USA 12. Baseball / Transparenz / Tränen

14.50 The Staircase ⊠ (1/5+6) Krimiserie, USA 2022. Überleben / Eule

16.55 Big Little Lies ⊠ (1/5+6) Dramaserie, USA 2017. Gebrannte Kinder / Brennende Liebe

18.50 Sex and the City ⊠ (1/7–9) Die Monogamisten / Drei sind einer zu viel / Wunder der Technik – Endlich scheint Charlotte den richtigen Mann gefunden zu haben: Die Parkbekanntschaft Michael hat ein großes Herz für Tiere.

sky showcase

5.35 Bear Grylls: Stars am Limit
Barack Obama Special

6.20 Taronga Zoo Hautnah
Dokureihe, Aus 2023 (5+6)

7.50 Death in Paradise ⊠ (1/7+8) Serie, GB / F 11. Falsche Töne / Bellende Hunde

9.45 Die Rosenheim-Cops (16/23+24) Der größte Fehler seines Lebens / Das Brett, das den Tod bedeutet

11.20 Hours to Kill ⊠ Reihe, Kan 17 (18+19) Vertuschung im Feuer / Eifersuchtsdrama

12.55 Abandoned Engineering
Reihe, GB 2021 (11+12) ⊠

14.25 Mord mit Aussicht START
(2/1–4) 13-tlg. Krimiserie, D 2012. Die Venus von Hengasch / Terror in Hengasch / Und ewig singt das Blaukehlchen / Henghasch

18.00 S.W.A.T. ⊠ (5/3+4) 27 David / Insulin – Hondos altes S.W.A.T.-Team wird wieder in den Dienst gestellt – mit einem überraschenden Anführer.

19.25 Magnum P.I. ⊠ (1/13) Andere Saiten – Julietts alter MI6-Kamerad taucht mit einem Auftrag auf: Sie soll die „Viper" zur Strecke bringen, den Mörder ihrer großen Liebe. Magnum will ihr helfen.

sky krimi

5.20 Die Rosenheim-Cops (18/15–17) Drei Schwestern und ein Todesfall / Bretter, die die Welt bedeuten / Ein Vater kommt selten allein

7.35 Die Rosenheim-Cops (18/18–21) Der letzte Happen / Die Erben des Herrn König / Ein unliebsamer Mitbewohner / Ein Koch zu viel

10.45 Die Rosenheim-Cops (18/22–25) Krimiserie, D 2019. Eine verhängnisvolle Spende / Ein Fall von Zauberei / Abgerechnet wird zum Schluss / Tödlicher Schlaf

13.55 Wilsberg: Ins Gesicht geschrieben TV-Krimi, D 2019. Mit Leonard Lansink, Ina Paule Klink FSK: 12/**90 Min.**

15.30 Wilsberg: Schutzengel
TV-Krimi, D 19. Mit Leonard Lansink, Oliver Korittke, Ina Paule Klink FSK: 12/**89 Min.**

17.05 Wilsberg: Bielefeld 23 ⊠
TV-Krimi, D 20. Mit Leonard Lansink, Oliver Korittke, Ina Paule Klink FSK: 12/**89 Min.**

18.40 Wilsberg: Wellenbrecher
TV-Krimi, D 2020 Mit Leonard Lansink – Wilsberg bekommt ein Wochenende auf Norderney spendiert, um Tessa in einem Erbrechtsfall beratend zur Seite zu stehen. FSK: 12/**89 Min.**

MORGENS 14

HORROR



20.15 The Purge – Die Säuberung ⊠
USA 2013. Mit Max Burkholder, Adelaide Kane – 2022: Einmal im Jahr werden zwölf Stunden alle Verbrechen in den USA legal. James (Ethan Hawke) und seine Ehefrau Mary Sandin (Lena Headey) wiegen sich und ihre Kinder in Sicherheit, bis ihr Sohn einen Fremden ins Haus lässt. FSK: 16/**82 Min.**

21.40 The Purge: Anarchy ⊠
Sci-Fi-Action, USA / F 2014
Mit Frank Grillo – Um die Kriminalitätsrate niedrig zu halten, führt die Regierung jährlich eine „Purge" durch, in der für einige Stunden alle Verbrechen legal sind. Sergeant Barnes will diese begrenzte Zeit nutzen, um sich an den Mördern seines Sohnes zu rächen. FSK: 16/**99 Min.**

23.30 Dark City Sci-Fi-Thriller, USA 1998. Mit Rufus Sewell, Kiefer Sutherland, William Hurt FSK: 16/**96 Min.**

1.10 Dolores Psychothriller, USA 1994. Mit Jennifer Jason Leigh FSK: 12/**126 Min.**

3.20 Der Unbeugsame Drama, USA 67. Mit George Kennedy, S. Martin FSK: 16/**121 Min.**

KRIMISERIE



20.15 The Rookie (1/11)
USA 2018. Redwood. Mit Nathan Fillion, Alyssa Diaz – Der Vizepräsident besucht die Stadt. Alle Einheiten des LAPD sichern die Straßen. Bei einer Prügelei bekommt Chen (Melissa O'Neil, v.) eine gebrauchte Spritze ins Bein.

21.00 S.W.A.T. ⊠ (1/10+11) Actionserie, USA 2018. Gefängnisaufstand / Auf eigene Faust – Bei einem Gefängnisaufstand ist Schwester Carmelita schwer verletzt worden. Derweil hat Deacons Frau einen Schlaganfall erlitten.

22.30 Navy CIS ⊠ (8/16–18)
Krimiserie, USA 2010. Max Destructo / Das Geld anderer Leute / Das Geständnis

0.45 9-1-1: Lone Star (3/17+18) Dramaserie, USA 2022. Frühjahrsputz / Explosionen. Mit Rob Lowe

2.10 Young Rock (2/9–12) Comedyserie, USA 2022. Gönn dir was! / Rockys Kodex / Flex Kavana / Das Volk entscheidet

3.40 Die Wespe (1/6) Comedyserie, D 21. High Finish

4.30 Psych (1/10–12) Krimiserie, USA 2006. U. a.: Erde ruft Lassiter. Bis 6.40

DOKUFILM



20.15 Game of Thrones – The Last Watch ⊠
USA 2019. Regie: Jeanie Finlay – Die letzte Schlacht ist geschlagen, der Eiserne Thron von Westeros endgültig besetzt – Zeit für einen Blick hinter die Kulissen und auf die Drehorte der erfogreichen Hochglanz-Serie (M.: Sophie Turner als Sansa Stark). **109 Min.**

22.05 Succession (1/5+6)
Thanksgiving / Auf wessen Seite stehst Du? – Die Roys haben sich alle zum Thanksgiving-Essen versammelt – doch von heiler Familien-Welt kann keine Rede sein: Kendall hält die Pläne seines Vaters, ins Fernsehen zu investieren, für einen Irrweg.

0.05 Strike Back ⊠ (7/1+2)
Actionserie, GB / USA 2020. Kingfisher / Dein Vater, der Killer – Die Agenten von Section 20 machen sich in Malaysia auf die Suche nach der Ladung eines abgestürzten Flugzeugs.

1.40 Spartacus (1/7–9)
Das Pendel des Schicksals / Im Zeichen der Bruderschaft / Die Huren Roms

4.35 Big Little Lies (1/7) Serie. Abgesang

DOKUSOAP

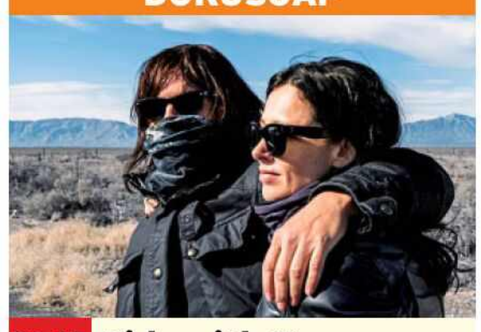

20.15 Ride with Norman Reedus
USA 2017. New Mexico – White Sands / Hawaii – Big Island / Mein New York – In New Mexico erwarten Norman (l.) ein UFO-Hotspot, eine Weiße Wüste sowie schier endlose Straßen. Begleitet wird er von Aimee Nash (r.), der Frontsängerin der Band „The Black Ryder".

22.35 München Mord: Das Kamel und die Blume
TV-Krimi, D 21. Mit Marcus Mittermeier – Das Ermittler-Trio Schaller, Flierl und Neuhauser untersucht eine Explosion mit Todesfolge in einer kleinen Schrebergarten-Siedlung. FSK: 12/**89 Min.**

0.05 Wie die wilden Tiere schlafen Doku

1.00 Quatsch Comedy Club
Show, D 2020 (4/1) Gäste: Thomas Hermanns, David Stockenreitner, Ole Lehmann, Erika Ratcliffe

1.30 Mord mit Aussicht (2/1)
Die Venus von Hengasch

2.20 Die Rosenheim-Cops (16/23+24) Der größte Fehler seines Lebens / Das Brett, das den Tod bedeutet

3.45 Death in Paradise (1/7+8) Serie, GB / F 2011

TV-KRIMI



20.15 Wilsberg: Vaterfreuden
D 2020. Mit Rita Russek – Ekki (Oliver Korittke) hat Ärger: Seine Ex-Affäre Silke (Nadja Becker) präsentiert ihm seine angebliche Tochter. Im Finanzamt wird nicht er befördert, sondern eine Kollegin. Wurde da etwa gemauschelt? Privatdetektiv Georg Wilsberg soll für seinen Freund an allen Fronten die Kohlen aus dem Feuer holen. FSK: 12/**89 Min.**

21.45 Wilsberg: Alles Lüge
TV-Krimi, D 2020. Mit Leonard Lansink, Rita Russek – Nur knapp entgeht Ecki einer Prügelei mit einem Steuerzahler. Ein Passant springt ihm zur Seite und wird dabei verletzt. Georg Wilsberg bringt ihn zu Dr. Britta Lüders. FSK: 12/**89 Min.**

23.20 Wilsberg: Unser tägliches Brot TV-Krimi, D 2021. Mit Leonard Lansink, Rita Russek FSK: 12/**89 Min.**

0.50 Wilsberg: Überwachen und belohnen TV-Krimi, D 2021 FSK: 12/**89 Min.**

2.20 Wilsberg: Aus heiterem Himmel TV-Krimi, D 2021
Mit L. Lansink FSK: 12/**89 Min.**

3.50 Wilsberg: Einer von uns
TV-Krimi, D 21 FSK: 12/**89 Min.**

20 15 MO 22 NACHTS

Sky Cinema-Paket Altersempfehlungen: 3 ab 3 Jahren
! Letzte Ausstrahlung **Serieninfo:** Sendungs- o. Folgentitel (1/2) = 1. Staffel / 2. Folge **HD** auch in HDTV empfangbar, nicht in allen Kabelnetzen verfügbar

MORGENS 14 20 15 MO

sky crime

5.00 **Ermittler!** ⊠ (13–17)
7.45 **The First 48** OO ⊠ Reihe, USA 14 (14+15)
9.20 **Der Teufel spricht** Dokureihe (4+5) OO ⊠
10.50 **Charmed to Death: Zu Tode verzaubert** OO ⊠ Reihe, USA 20 (3+4)
12.20 **See No Evil** OO ⊠ Heimtückischer Helfer / Ein sinnloser Mord
13.55 **The First 48** OO ⊠ (14+15) Abandoned By The Bayou / Trust No One / Risky Business
15.30 **Murder in the Family** OO ⊠ (1/5+6) Serie, USA 2018. Woody Harrelson / Dave Navarro
17.10 **Charmed to Death: Zu Tode verzaubert** OO ⊠ Dokureihe (5+6) Der unbekannte Ehemann / Mord aus Habgier
18.40 **The First 48** OO ⊠ Reihe, USA 14 (16+17) Killer Connection´/ Bloody Birthday / Million Dollar Question

DOKUREIHE



20.15 **Unter Verdacht: Die Abgründe der Polizei** NEU OO
GB 2024 (3) – Amber Redman (o.) von der Polizei von Avon und Somerset untersucht schwerwiegende Vorwürfe von Sexualdelikten durch Beamte – von Rache-Pornos bis hin zu Übergriffen.
21.10 **Das Phantom – Auf der Jagd nach Norman Franz** OO 5.1 Doku
22.45 **Smiley Face Killers: Die Jagd nach Gerechtigkeit** OO (3+4) Will Hurley / Brian Welzien
0.15 **Black Widow – Männer im Netz einer Mörderin** OO ⊠ Reihe

sky documentaries

7.25 **Filmlegenden** OO Reihe, GB 2015 (1–3) Audrey Hepburn / Bette Davis / Clark Gable
9.50 **Women Who Rock** OO Show, USA 2022 (1/3+4)
11.50 **Ride with Norman Reedus** OO Dokusoap New Mexico – White Sands / Hawaii – Big Island / Mein New York
14.20 **Border Security: America's Front Line** In Detroit fällt ein ungeduldiger Passagier den Beamten auf. In New York wird ein verdächtiger Mann überprüft, der häufig in Länder mit hoher Drogenproduktion reist.
16.30 **Border Security: America's Front Line** Dokusoap, USA 2016
17.50 **Ancient Aliens – Unerklärliche Phänomene** OO ⊠ U. a.: Verborgene Schätze / Leben auf dem Mars

DOKUREIHE

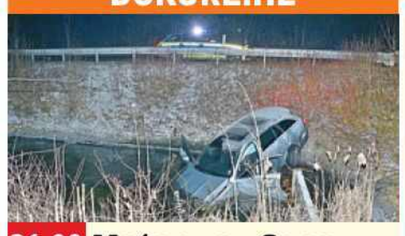

21.00 **Motorway Cops – Verkehrssünder im Visier** NEU OO
GB 2022 (5) Doran und Waddington fahnden nach einem Range Rover. Als sie das Fahrzeug einkreisen, flieht der Fahrer zu Fuß. Auf dem M56 braucht eine Frau Hilfe, die im Wrack ihres Autos feststeckt (o.: Symbolbild).
21.50 **Motorway Cops – Verkehrssünder im Visier** NEU Dokureihe, GB 2022 (6)
22.40 **The First 48** OO Reihe (2+3) Terrorisierte Nachbarschaft / Gefesselt und verbrannt
0.15 **Border Security: America's Front Line**

sky nature

6.15 **Die Pavian-Gangs der Victoriafälle** OO (3+4)
7.55 **Hunde mit außergewöhnlichen Jobs** OO Dokureihe (3) Partner
8.45 **Baby-Tiere** OO (5+6)
10.35 **Animal Park: Zoo-Geschichten aus Longleat** OO Dokureihe (2+3)
12.10 **Wie die wilden Tiere schlafen** OO Doku
13.05 **Die Hunderetter** OO Dokureihe (5+6) Alle Hände voll zu tun / Rettung in letzter Minute
14.35 **Tödliche Naturgewalten** OO ⊠ Dokureihe (3) Gefährliche Mücken
15.20 **Die Pavian-Gangs der Victoriafälle** OO Reihe (3+4) Hunger / Erwachsenwerden
17.00 **Die Pavian-Gangs der Victoriafälle** (5) Sieger
17.50 **Predators – Jäger in Gefahr** OO (1) Gepard
18.35 **Animal Park: Zoo-Geschichten aus Longleat** OO Reihe (4+5)

DOKUREIHE



20.15 **Große, blaue Wildnis**
USA / Kan 17 (3) Die OO Riesen von Mosambik – Die Mosambik-Küste ist für ihre Giganten (o.: Tigerhai) berühmt-berüchtigt. Mozambiques kleinste Lebewesen hingegen sind vom Aussterben bedroht.
21.05 **Königreich der Gezeiten** OO Doku, Kan 2020
21.55 **Lebendiger Strand** OO Dokureihe, Kan 2016 (3+4) Mexiko / Hawaii
23.40 **Wild World mit Patrick Aryee** OO Dokureihe, GB 2022 (3) Jaguare
0.25 **Seltsame Kreaturen** Dokureihe, Kan / USA 2016 (1–6) Bis 2.55 Uhr

DISCOVERY CHANNEL HD

5.30 **Street Outlaws: Memphis** OO Dokusoap
6.15 **Das Universum** OO U. a.: Dunkle Energie
9.20 **Das Universum – Eine Reise durch Raum und Zeit** START OO Reihe, USA 20 U. a.: Jupiter in neuem Licht / Reise zum Mars
13.10 **Steel Buddies – Stahlharte Geschäfte**
14.00 **Steel Buddies – Stahlharte Geschäfte** Dokusoap, D 2014 Rüben in den Tank / Ein Army-Truck für Mutti / Panzer-Alarm im Westerwald
16.20 **Steel Buddies – Stahlharte Geschäfte** Des Wahnsinns fette Beute/ Undercover Tank Guerilla / Wat mutt dat mutt!
18.40 **Steel Buddies – Stahlharte Geschäfte** Dokusoap, D 2015 Burgertruck-Alarm / Viva Mallorca!

DOKUREIHE



20.15 **Die größten Missionen der NASA** START OO
USA 2008. Ganz normale Helden – Nach der Testphase mit dem Raketenflugzeug X-15 ist der Wettlauf ins All gestartet. Am 5. Mai 1961 erreicht der Astronaut Alan Shepard (o.) als erster US-Amerikaner den Weltraum.
21.00 **Die größten Missionen der NASA** OO Dokureihe. Wettlauf im All
21.45 **Trump: Unprecedented** OO Dokureihe, USA 2022. Das Chaos (1+2)
23.25 **Die Monster-Jäger** Dokureihe, USA 2017
1.00 **Die größten Missionen der NASA** OO

THE HISTORY CHANNEL

5.05 **Britanniens verborgene Schätze** Reihe
7.15 **Ancient Aliens** Reihe
9.40 **Forged in Fire – Wettkampf der Schmiede**
11.20 **Faszination Wasser** Dokureihe, D 2022
13.00 **History's Greatest Mysteries** Dokureihe, USA 23. U. a.: Der verschollene Nazi-Schatz
14.35 **Auf den Spuren des Unerklärlichen** Dokureihe, USA 2022 Die Superratte / Geheime UFO-Basis
16.10 **Das Unerklärliche mit William Shatner** Dokureihe. Die Macht der Flüche / Die Grenzen des Erklärbaren
17.50 **Ancient Aliens** Dokureihe. Die neuen UFO-Jäger / Mysterium Talisman / Die Top Ten der Alien-Petroglyphen – Die UFO-Forschung findet weltweit hingebungsvolle Anhänger.

DOKUSOAP

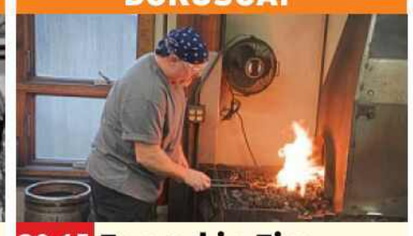

20.15 **Forged in Fire – Wettkampf der Schmiede**
USA 2023. Showdown in Texas / Showdown in Montana – In dieser Sonderausgabe geht es nach Texas, zur „Bill Moran School of Bladesmithing". Drei der besten Schmiede werden auf eine harte Probe gestellt (o.: Szene).
21.55 **Forged with Steele** Säbel aus dem Bürgerkrieg / Flammenklinge
22.45 **Bauprojekte, die die Welt veränderten** Dokureihe. Kampf der Eisenbahngiganten
23.35 **Faszination Wasser**
1.15 **Forged in Fire**

CRIME+ INVESTIGATION

7.10 **24 Stunden bis zum Mord** Dokureihe
8.00 **Der letzte Klick** Tiara
8.30 **24 Stunden bis zum Mord** Wasserleiche
9.20 **Cops Who Kill**
11.00 **Imperfect Murder**
11.50 **Undercover – Allein unter Verbrechern**
12.40 **Meet, Marry, Murder**
13.30 **Teuflische Nachbarn**
14.25 **Deadly Women** Mörderische Leidenschaft
15.10 **Court Cam – Auf der Anklagebank** Zachary Wester
16.00 **The First 48** Ungewöhnliche Mordwaffe
16.50 **24 Stunden bis zum Mord** Wasserleiche
17.40 **Teuflische Nachbarn** Reihe. Unerwünschte Erziehungstipps
18.35 **Undercover – Allein unter Verbrechern** Der eiskalte Killer
19.25 **Imperfect Murder – Die Fehler eines Mörders** Sondra Better

DOKU



20.15 **Mein Mann, der Mörder**
Die Geschichte von Hollie Kerrell. GB 2019 – 2018, Wales: Als die 28-jährige Hollie spurlos verschwindet, kontaktiert ihr Ehemann Chris (o.) die Polizei. Doch der Ermittler Griffiths spürt, dass etwas an Chris' Geschichte nicht stimmt.
21.10 **Der Teenager-Killer – Familiendrama in Südafrika** Doku
22.00 **The First 48** Ungewöhnliche Mordwaffe
22.50 **Undercover – Allein unter Verbrechern**
23.40 **Der letzte Klick** Tiara
0.05 **Meet, Marry, Murder**

BEATE UHSE TV HD

20.15 **Horny Hostel** ⊠ (2/10) Erotikserie. Big Cock
20.35 **Clique d'Amour** ⊠ TV-Erotik, F 2023. Mit Clara Mia FSK: 18/**100 Min.**
22.15 **Lesbenträume** ⊠ (1) Erotikserie. Signale
22.50 **Das Sexabitur** Erotikserie, D 1981
0.15 **Poly+Love** TV-Erotik, USA 2022. Mit Tommy Pistol FSK: 18/**75 Min.**
1.30 **Berlin 24h Sex** (4/2) Serie. Coco & Dylan
1.50 **Sexcasting** ⊠ (9) Erotikserie, D 2024. Liv
2.20 **Mountain Crush** Erwachen im Schnee
2.50 **Oxford College Girls** TV-Erotik, Span / GB 2020. Mit Honour May, Viking Will FSK: 16/**85 Min.**
4.15 **Chloè – Eine unanständige Geschichte** TV-Erotik, F 2022. Mit C. Duval FSK: 18/**90 Min.**

MOTORVISION+

12.45 **Top Speed Classic**
13.15 **Perfect Ride** Magazin
13.40 **Motorcycles** Magazin
14.10 **Mission Mobility**
14.40 **Dream Cars** Magazin
15.10 **Car History** Dokureihe
15.40 **Nascar Truck Series**
16.35 **BTRDA Rallycross** OO
17.30 **Tour European Rally Historic**
18.00 **Rally** OO Africa Eco Race
19.00 **Rallycross: Belgische Meisterschaft**
19.30 **Rallye: Belgische Meisterschaft**
20.00 **IMSA Sportscar Championship** OO Detroit GP, Detroit Street Circuit
21.50 **King of the Roads**
22.40 **Superbike: Australian Championship**
23.30 **FIM Sidecarcross World Championship**
0.20 **Motorradsport: FIM Enduro World Championship** OO

CARTOON NETWORK

7.05 **We Bare Bears** 6
7.25 **Gumball** 7 Animation
9.05 **Teen Titans Go!** 8 START (1/1–4) 52-tlg. Animationsserie, USA 2013
9.55 **Jade Armor** 6
10.20 **Die heldenhafte Reise des tapferen Prinz Ivandoe** 6 Trickserie
10.45 **Gumball** 7 Animation
11.45 **Teen Titans Go!** 8
12.30 **Gumball** 7 Animation
13.20 **We Baby Bears – Bärchen wie wir** 6 START (1/1+2) 40-tlg. Trickserie, USA 2022. Der magische Karton / Die Bärchen und die Bohnenranke
13.45 **Looney Tunes Cartoons** 6 Trickserie
14.10 **Gumball** 7 Animation
15.00 **Teen Titans Go!** 8 START (5/1–4) 52-tlg. Animationsserie, USA 2018
15.45 **Craig of the Creek – Im Wald der Abenteuer** 6
16.20 **Jellystone** 6 Trickserie
16.40 **Looney Tunes Cartoons** 6 Trickserie
17.10 **We Bare Bears** 6
17.35 **Gumball** 7 Animation
18.25 **Bunnicula** 8 START (1/1+2) 40-tlg. Trick, USA / Phil / Ind / GB 2016. Affentheater / Zombiefische
18.45 **Craig of the Creek – Im Wald der Abenteuer** 6 Animationsserie
19.20 **Teen Titans Go!** 8
20.05 **Gumball** 7 Die Rückkehr / Der Erzfeind / Die Gang / Die Anderen
20.50 **Craig of the Creek – Im Wald der Abenteuer** 6 Animation. Ein Ass auf dem Spielfeld / Das letzte Kind im Wald
21.15 **Teen Titans Go!** 8
22.00 **Gumball** 7 Animation
22.45 **Adventure Time** 8
23.30 **Steven Universe** 6
0.15 **Regular Show** 8

CARTOONITO

6.00 **Mr. Bean** 7 Trickserie
6.55 **Grizzy und die Lemminge** 6 Animation
8.00 **Batwheels** 6 Trickserie
8.25 **Bugs Bunnys Baumeister** 5 Trickserie
8.55 **Lucas, die Spinne** 4
9.20 **Bugs Bunnys Baumeister** Trickserie
9.30 **Grizzy und die Lemminge** 6 Animation
12.30 **Batwheels** 6 Trickserie
12.55 **Mr. Bean** 7 Trickserie
13.45 **Tom und Jerry** 6 Trick
14.00 **Flipi und die Pilzlinge** 3 Animation
14.30 **Bugs Bunnys Baumeister** 5 Trickserie
14.50 **Lu & die Krabbelbande – Shorts** 4 Trickserie
15.00 **Batwheels** 6 Trickserie
15.20 **Hier kommen die Batwheels** 6 Animation
15.30 **Lucas, die Spinne** 4
15.50 **Maulwurf Moley: Würmchen & Mauli** 4
16.00 **Die Tom und Jerry Show** 6 Trickserie
16.40 **Die Tom und Jerry** START **Show** 6 (1/1) 26-tlg. Trickserie, USA 2014
17.00 **Mr. Bean** 7 Trickserie
17.55 **Grizzy und die Lemminge** 6 Animation
18.50 **Bugs Bunnys Baumeister** Trickserie
19.00 **Die Tom und Jerry Show** 6 Trickserie
19.25 **Tom & Jerry in New York** 6 Trickserie
19.55 **Mr. Bean** 7 Trickserie
20.45 **Hier kommen die Batwheels** 6 Animation
20.55 **Grizzy und die Lemminge** 6 Animation
21.45 **Tom und Jerry** 6 Trick
22.00 **Batwheels** 6 Trickserie
22.55 **Bugs Bunnys Baumeister** 5 Trickserie
23.50 **Mr. Bean** 7 Trickserie
0.45 **Flipi und die Pilzlinge** 3 Animation

genial gelungen geht so grausig OO Zweikanal Dolby Surround 5.1 Dolby Digital SW schwarz-weiß UT Untertitel Bildbeschreibung für Sehbehinderte
OnDemand Verfügbar bei Sky On Demand oder in der Mediathek des jeweiligen Senders OmU Original mit Untertiteln HD auch in HDTV empfangbar ⊠ Jugendschutz-Vorsperre

sky replay

5.35 **Keine Gnade für Dad** START (1/1–6) 15-tlg. OO Sitcom, USA 2001
8.05 **Barry** OO HD ⊠ (4/2–4) Comedyserie
9.50 **Ballers** OO HD ⊠ (5/5–8) Comedyserie
11.50 **Unser Hof – Mit Cheyenne und Nino** Winter
12.50 **Continuum** OO (1/10) Serie. Der Anschlag
13.35 **Continuum** OO ⊠ START (2/1+2) 13-tlg. Sci-Fi-Serie, Kan 2013. Auftrag aus der Zukunft / Sekundenbruchteil
15.05 **Transplant** ⊠ (1/1–3) START 13-tlg. Arztserie, Kan 2020. Neustart für Dr. Bashir Hamed / Sag mir, wer du bist / Wissen, Können und Wollen
17.20 **Diese Ochsenknechts** Ungebetene Gäste
18.15 **The Wire** OO ⊠ (4/5+6) Krimiserie, USA 2006 Was wird aus Baltimore? / Alles für Baltimore. Mit Sonja Sohn

UNIVERSAL TV HD

5.55 **Jason Bourne** OO HD ⊠ Actionthriller, USA 2016 Mit Matt Damon, Alicia Vikander FSK: 16/118 Min.
8.00 **Dr. House** OO HD ⊠ START (1/1–5) 22-tlg. Klinikserie, USA 2004
11.55 **Hawaii Five-0** OO HD ⊠ START (1/1–4) 24-tlg. Krimiserie, USA 2010. U. a.: Aloha, Steve McGarrett
14.55 **Chicago P. D.** OO ⊠ (3/14+15) Krimiserie, USA 2016. Endspiel / Aus der Traum
16.30 **Chicago Fire** OO ⊠ (4/7–9) Serie, USA 15 Zuspitzung / Krise / Ende mit Schrecken
18.45 **Chicago Med** OO ⊠ (3/11+12) Auf den zweiten Blick / Ein neues Leben – Nachdem sein Nachbar erstochen wurde, will Dr. Choi herausfinden, was genau vorgefallen ist. Dr. Manning behandelt ein Baby mit Keuchhusten.

WARNER TV COMEDY HD

7.50 **Die Nanny** (5/2–5)
9.35 **Der Prinz von Bel-Air** (5/23–25) Comedyserie
10.50 **Der Prinz von Bel-Air** START (6/1) 24-tlg. Comedyserie, USA 1996
11.15 **Oh Hell** (2/7+8) Serie
12.25 **The Middle** (4/20+21)
13.15 **How I Met Your Mother** (4/11+12) Im Exil / Sex mit der Ex
14.05 **How I Met Your Mother** (4/13+14)
14.55 **King of Queens** START (1/1–4) 25-tlg. Comedyserie, USA 1998
16.35 **Two and a Half Men** (10/8–10) Comedyserie U. a.: Arm aber schön
17.50 **2 Broke Girls** (3/21+22) Serie. Die Hochzeitstorte / Der Mietvertrag
18.40 **The Big Bang Theory** (2/17–20) Serie. Das Placebo-Bier / Business im Wohnzimmer / Der Kampf der Bienenköniginnen / Der Wolowitz-Koeffizient

WARNER TV SERIE HD

6.15 **Mord ist ihr Hobby** (1/11–13) Serie, USA 85
8.45 **Mord ist ihr Hobby** (1/14–16) Gefährliche Kreuzfahrten / Der tödliche Pfeil / Jugendsünde mit Folgen
11.20 **Unsere kleine Farm** (3/15–17) Serie, USA 1976. Indianerfreunde / Die Bedrohung (1+2)
13.55 **Unsere kleine Farm** (3/18+19) Solomons Weisheit / Die Spieluhr
15.35 **Rizzoli & Isles** (4/5+3) Serie, USA 2013. Mord in der Kirche / Filmriss
17.10 **Navy CIS** (15/16+17) Ein guter Mensch / Das Museum der Morde
18.40 **Blindspot** (5/2+3) Serie. Im Verborgenen / Angespannt – Jane und das Team kontaktieren Pattersons Vater, um auf eine elitäre Konferenz zu gelangen und dort Matthew Weitz zu rekrutieren.

13TH STREET HD

5.15 **Law & Order: Special Victims Unit** OO (11/15)
6.00 **Law & Order: Special Victims Unit** OO ⊠ (11/14+15) Serie, USA 10
7.30 **Law & Order: Special Victims Unit** OO ⊠ (11/16–20) Serie, USA 10
11.10 **Law & Order: Special Victims Unit** OO ⊠ (11/21–24) Serie, USA 10
14.10 **Law & Order: Special Victims Unit** START OO ⊠ (12/1–3) 24-tlg. Krimiserie, USA 2010. Ella / Maskenmann / Verjährt – Die Burtons glauben, ihre Adoptivtochter Mackenzie sei entführt worden.
16.30 **Law & Order: Special Victims Unit** OO ⊠ (12/4–6) Kinderhandel / Die Tote im Brunnen / Brandzeichen
18.45 **Law & Order: Special Victims Unit** OO ⊠ (12/7+8) Folterkammer / Deckname „Star“

SYFY HD

5.15 **Stargate: SG-1** OO (7/8)
6.00 **Stargate: Universe** ⊠ (1/11+12) Sci-Fi-Serie
7.30 **Resident Alien** OO ⊠ (2/11+12) Sci-Fi-Serie
9.05 **Stargate Atlantis** OO (4/11+12) Sci-Fi-Serie
10.40 **Stargate: Universe** ⊠ (1/11+12) Sci-Fi-Serie
12.15 **Resident Alien** OO ⊠ (2/11+12) Sci-Fi-Serie
13.50 **Akte X** OO ⊠ (7/2–5) Mysteryserie. Tausend Stimmen / Hunger / Millennium / Masse mal Beschleunigung
17.05 **Stargate: SG-1** OO (7/9+10) Sci-Fi-Serie Avenger 2.0 / Die Hak'tyl – Dr. Felger programmiert einen Virus, der jedes Stargate des Netzwerks schließen kann. Doch der Virus löst einen Zusammenbruch aus.
18.40 **Stargate: SG-1** OO ⊠ (7/11+12) Sci-Fi-Serie, USA 03. Evolution (1+2)

MORGENS 14

DRAMASERIE



20.15 Winning Time: Aufstieg der Lakers-Dynastie OO (1/7+8) USA 2022. Scheiß auf Boston! / All-Stars – Buss (John C. Reilly) streitet sich mit West über den Trainerstab. Earvin versucht, sich mit seinen Lieben zu treffen, und tritt gegen seinen Rivalen an.

22.10 **Barry** OO HD (4/2–4) Am besten Ort der Welt / Du bist charmant / Es braucht einen Psychopathen
23.50 **Winning Time: Aufstieg der Lakers-Dynastie** OO (1/7+8)
1.45 **Ballers** OO HD (5/5–8)
3.40 **Continuum** OO (1/10)

KRIMISERIE



20.15 Hawaii Five-0 (1/1+2) USA 10 OO HD ⊠ Aloha, Steve McGarrett / Ein Sicherheitsrisiko – Steve McGarrett (Alex O'Loughlin) wollte nur zur Beerdigung seines Vaters nach Honolulu kommen. Doch nun soll er eine Spezialeinheit aufbauen – und muss zuerst den Mörder seines Vaters finden.

21.45 **Hawaii Five-0** (1/3+4) Serie OO HD ⊠ In den besten Familien / Der Millionengewinn
23.15 **Chicago P. D.** OO ⊠ (3/14+15) Serie. Endspiel / Aus der Traum
0.45 **Chicago Fire** OO ⊠ (4/7–9) Serie, USA 15

COMEDYSERIE



20.15 Two and a Half Men (10/11–13) USA 2012 Der Baumverkäufer / Willkommen auf Alancrest / Das Leben ist kein Musical – Walden (Ashton Kutcher) lebt mit Kate (Brooke D'Orsay) in ihrer Wohnung. Da Kates Einkommen nicht für beide reicht, versucht sich Walden als Baumverkäufer.

21.25 **2 Broke Girls** (3/23+24) Comedyserie. Verzockt / Ein befriedigender Abschluss
22.15 **Rick and Morty** (7/10)
22.40 **Robot Chicken** (11/1–3) Trickserie
0.00 **The Big Bang Theory** (2/17–20) Comedyserie

SCI-FI-ACTION



20.15 Universal Soldier ⊠ USA 1992 – Der GI Luc Devreux (Jean-Claude Van Damme) und sein Todfeind Andrew Scott fallen während des Vietnamkriegs. 23 Jahre später werden sie mittels Gentechnik wiederbelebt. Sie sollen im Kampf gegen Terroristen eingesetzt werden. FSK: 18/98 Min.

21.55 **Navy CIS: L. A.** (11/14–16) Serie, USA 2020 Chinesisches Geld / Die Auktion / Im Tunnel
0.15 **Universal Soldier** Sci-Fi-Action, USA 92. Mit Ally Walker FSK: 18/98 Min.
1.55 **SEAL Team** (6/1–3)
4.15 **NTSF:SD:SUV** (1/9+10)

KRIMISERIE



20.15 Law & Order: Special Victims Unit OO (12/9+10) USA 2010. Grauzone / Die Liste – Stabler (Christopher Meloni, l.) soll an der Hudson University einen Vortrag halten. Dieser wird jedoch von einer Studentin unterbrochen, die ihren Freund der Vergewaltigung bezichtigt.

21.45 **Law & Order: Special Victims Unit** OO (12/11–13) Serie, USA 2011. Bis aufs Blut / Brandys Wut / Therapie
0.00 **Law & Order: Special Victims Unit** OO (12/14–20) U. a.: Abgestürzt / Der Milliardär

FANTASYACTION



20.15 Aquaman OO HD USA / Aus 2018. Mit Willem Dafoe – Arthurs (Jason Momoa, mit Amber Heard) Vater ist ein Mensch, seine Mutter Atlanterin. Derzeit sitzt sein streitsüchtiger Bruder Orm auf dem Thron von Atlantis, und Arthur versucht alles, um den brüchigen Frieden zwischen Wasser- und Oberwelt zu sichern. FSK: 12/138 Min.

22.35 **Stargate Atlantis** OO (4/11+12) Sci-Fi-Serie Große und kleine Sünden / Kriegsbeute
0.10 **Stargate: SG-1** OO (7/9–12) Sci-Fi-Serie
3.10 **SYFY Inside** (7)

20 15

MO

NICK TOONS

5.00 **SpongeBob** 6 Trick
6.20 **Schere, Stein, Papier** 8
6.45 **Zokie of Planet Ruby** 6
7.30 **Bei den Louds** 6 Trick
8.15 **Monster High** 8
8.45 **SpongeBob** 6 Trick
10.15 **Die Casagrandes** 6
11.55 **Schere, Stein, Papier** 8
12.30 **SpongeBob** 6 Trick
13.30 **Cosmo & Wanda** 6
14.20 **Schere, Stein, Papier** 8
15.00 **SpongeBob** 6 Trick U. a.: Der ferngesteuerte Fahrschüler / Dr. Krabtons Wundersaft für alles / SpongeBobs große Geburtstagssause / SpongeBob im Zufallsland / SpongeBobs schlechte Angewohnheit
16.30 **Monster High** 8 You've Got Meow / Die große Fledermausdetektivin
17.00 **Schere, Stein, Papier** 8 Eisige Arktis / Prank Battle / Versteckspiel
17.35 **SpongeBob** 6 UT Trick. U. a.: Verkauft! / Schmu und Geschick
19.15 **Die Casagrandes** 6 Trick. Filmstar Lalo / Die Welt der Stars / Der neue Mitschüler / Fast-Food-Fehde / Ewige Freundschaft?
20.15 **Cosmo & Wanda** 6 Trickserie, USA / Kan 2014. Liebe auf den ersten Wuff / Die Frauen sind weg
20.40 **SpongeBob** 6 Trickserie. Imitations-Irrsinn / Verwurmt / Wer schläft, verliert / Krosses Catering / SpongeBobs Bude / Plankton fliegt raus / Plankton in Panik
22.10 **Kung Fu Panda** 6 Trick
23.20 **Die Pinguine aus Madagascar** 8 Trick
0.15 **Avatar** 8 Trickserie

AXN WHITE HD

5.20 **Candice Renoir** (2/10)
6.15 **Candice Renoir** (3/1)
START 10-tlg. Krimiserie, F 15
7.10 **Call the Midwife – Ruf des Lebens** (8/2)
8.05 **Doc – Es liegt in deinen Händen** (1/7)
9.00 **Candice Renoir** (5/7)
9.55 **Grand Hotel** (3/23)
10.40 **Murdoch Mysteries** (5/4) Serie. Anarchie
11.30 **Call the Midwife – Ruf des Lebens** (8/2)
12.25 **Doc – Es liegt in deinen Händen** (1/7)
13.25 **Candice Renoir** (5/7)
14.15 **Grand Hotel** (3/23)
15.05 **Murdoch Mysteries** (5/4) Serie. Anarchie
15.50 **Call the Midwife – Ruf des Lebens** (8/2)
16.45 **Doc – Es liegt in deinen Händen** (1/7)
17.45 **Candice Renoir** (5/7)
18.35 **Grand Hotel** (3/23) Beléns Entscheidung
19.25 **Murdoch Mysteries** (5/4) Krimiserie, Kan / GB 2012. Anarchie
20.15 **Murdoch Mysteries** (7/7) Krimiserie, Kan / GB 13. Loch Ness Murdoch – Als in Toronto eine Leiche angeschwemmt wird, breiten sich schnell Gerüchte über ein Seeungeheuer aus. Murdoch geht der Sache nach.
21.00 **Murdoch Mysteries** (3/7) Krimiserie, Kan / GB 2010. Zirkusblut
21.50 **Agatha Christie: Mörderische Spiele** (3/9) Krimiserie, F / CH 2022 Tödliches Karma
23.20 **Murdoch Mysteries** (7/7) Krimiserie
0.05 **Murdoch Mysteries** (3/7) Krimiserie
0.50 **Agatha Christie: Mörderische Spiele** (3/9)

AXN BLACK HD

5.25 **Survivor** ⊠ Dokusoap
6.10 **Rio Connection** ⊠ (1/2)
6.55 **StartUp** ⊠ (3/4) Serie
7.40 **Justified** ⊠ (1/1)
START 13-tlg. Krimiserie, USA 2010. Brand im Stollen
8.30 **Unforgettable** (2/12) Krimiserie. Omega
9.15 **The Blacklist** ⊠ (1/19–22) U. a.: Die Pavlovich Brüder (Nr. 119 – 122)
12.10 **The Blacklist** ⊠ (2/1+2)
START 22-tlg. Actionserie, USA 2014. Lord Baltimore (Nr. 104) / Die Monarch Douglas Bank (Nr. 112)
13.35 **StartUp** ⊠ (3/4) Serie Wertminderung
14.20 **Justified** ⊠ (1/1) Krimiserie. Brand im Stollen
15.10 **Unforgettable** (2/12) Krimiserie. Omega
15.55 **The Blacklist** ⊠ (1/19–22) Actionserie, USA 14 U. a.: Die Pavlovich Brüder (Nr. 119 – 122)
18.45 **The Blacklist** ⊠ (2/1+2) Lord Baltimore (Nr. 104) / Die Monarch Douglas Bank (Nr. 112)
20.15 **Gomorrha** ⊠ (5/3+4) Dramaserie, It / D 2021 Die Rückkehr / Ein Platz in der Hölle. Mit Salvatore Esposito, M. D'Amore – Genny verlässt inzwischen sein Versteck und will seine Herrschaft in Secondigliano neu aufbauen.
21.55 **StartUp** ⊠ (3/1) Dramaserie. Neuausrichtung
22.40 **Wu-Tang: An American Saga** START (2/1+2) 10-tlg. Dramaserie, USA 2021 Little Ghetto Boys / Brooklyn Zoo
0.25 **Gomorrha** (5/3+4)
2.10 **StartUp** (3/1) Serie
2.55 **Wu-Tang: An American Saga** (2/1+2) Serie
4.40 **Justified** (1/1) Serie

Sky Cinema-Paket ! Letzte Ausstrahlung
Altersempfehlungen: 3 ab 3 Jahren **Serieninfo:** Sendungs- o. Folgentitel (1/2) = 1. Staffel / 2. Folge Aktuelle Programminfos und -änderungen auf **www.tvdigital.de**

MORGENS 14 20 15

ROMANCE TV

9.10 **Nächste Ausfahrt Glück: Der richtige Vater** TV-Drama, D 22 Mit Valerie Niehaus, Max Hopp FSK: 6/**89 Min.**
10.45 **Familie Dr. Kleist** (1/2) Serie. Schweigepflicht
11.40 **Lilly Schönauer: Liebe mit Hindernissen** TV-Lovestory, Ö / D 10. Mit J. Stinshoff FSK: 6/**90 Min.**
13.15 **R. Pilcher: Zu hoch geflogen** TV-Romanze, D 2013 FSK: 6/**89 Min.**
14.45 **R. Pilcher: Nebel über Schloss Kilrush** TV-Melodram, D / Ö 07. Mit Lara Joy Körner **90 Min.**
16.20 **Das Traumschiff: Japan** TV-Reiseepisoden, D 2019 **88 Min.**
17.55 **Eine toskanische Romanze** TV-Romanze, USA 2022 **81 Min.**
19.20 **Familie Dr. Kleist** (1/3) Serie. Der Traum vom Fliegen – Piwi hat seine Leidenschaft für das Paragliding entdeckt.

TV-KRIMI



20.15 Kommissar Dupin – Bretonisches Leuchten
D 18 – Im Urlaub lernt Dupin (Pasquale Aleardi, r.) den Makler Gilbert (Nicki von Tempelhoff) kennen. Da stürzt sich Gilberts Frau in den Atlantik und taucht nicht wieder auf. **89 Min.**

21.45 **Katie Fforde: Hexensommer** TV-Melodram, D 16. Mit Dennenesch Zoudé FSK: 6/**89 Min.**
23.20 **Familie Dr. Kleist** (1/3)
0.15 **Kommissar Dupin – Bretonische Flut** TV-Krimi, D 2018 **88 Min.**
1.45 **Katie Fforde: Eine Liebe in New York** TV-Liebesfilm, D 14 **90 Min.**

HEIMAT KANAL

9.50 **Steiners Theaterstadl** Komödie, D 1988. Rififi in Dimpfelbach. Mit P. Steiner FSK: 12/**71 Min.**
11.05 **Ich heirate eine Familie...** (4/5) Serie. Angi muss sich entscheiden
12.00 **Musikparade** Show
13.10 **Das fröhliche Dorf** Komödie, D 1955. Mit H. Bollmann FSK: 12/**84 Min.**
14.35 **Piefke, der Schrecken der Kompanie** Komödie, D 1958. Mit Hubert von Meyerinck **87 Min.**
16.05 **Die Christel von der Post** Heimatfilm, D 56 Mit Gardy Granass, Hardy Krüger FSK: 12/**99 Min.**
17.50 START **Die seltsamen Methoden des F. J. Wanninger** (1/1+2) 12-tlg. Krimiserie, D 1978
18.50 START **Königlich Bayerisches Amtsgericht** (1/1) 26-tlg. Serie, D 1969
19.20 START **Großstadtrevier** (1/1) 25-tlg. Krimiserie, D 1986. Mit Arthur Brauss

KOMÖDIE

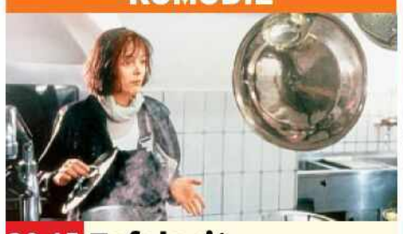

20.15 Tafelspitz
D / Ö 93 – Köchin Lilli (Anika Pages) brutzelt für den reichen Gourmet Jefferson, den sie noch nie gesehen hat. Nichts ahnend kommen sich die beiden beim Spazierengehen näher. **95 Min.**

21.55 **Katja, die ungekrönte Kaiserin** Liebesfilm, F 1959 FSK: 6/**93 Min.**
23.30 **Königlich Bayerisches Amtsgericht** (1/1)
23.55 **Großstadtrevier** (1/1)
0.50 **Die seltsamen Methoden des F. J. W.** (1/2)
1.15 **Peter Steiners Theaterstadl** Komödie, D 1988. Rififi in Dimpfelbach FSK: 12/**71 Min.**

NATIONAL GEOGRAPHIC HD

6.20 **Drogen im Visier**
7.55 **Schmugglern auf der Spur** Dokureihe
9.25 **Küstenwache: Spanien**
10.10 **Mayday** Dokureihe
11.40 **Storm Squad – Rettungskräfte im Einsatz** Doku, GB 20
12.25 **Die Kanaren: Geboren aus dem Feuer**
13.10 **Ice Road Rescue**
14.00 **Mystery 360** Kornkreise / Alien-Suche
15.35 **Apokalypse: Hitlers Untergang** Der große Schock / Der letzte Akt
17.05 **Nazi-Bauwerke: Utopie und Größenwahn** Der Atlantik-Wall
17.55 **Mayday** Tödlicher Test / Terror im Paradies / Titanic der Lüfte – Über Südfrankreich wird der Airbus A320, das erste Verkehrsflugzeug mit digitaler Flugsteuerung, getestet. Kurz vor der Landung stürzt die Maschine ins Meer.

DOKU



20.15 Explorer: Der Lavasee
USA 2023 – Auf einer Insel im antarktischen Südatlantik haben Forscher im Herzen des Vulkans Mount Michael (o.) einen von Eis umgebenen Lava-See entdeckt. Dieses seltene Phänomen stellt sie vor ein großes Rätsel.

21.00 **Amerikas tödlichster Vulkanausbruch**
21.45 **Geld stinkt nicht** Rache und Erlösung
22.30 **Vergessene Schätze** Reihe. U. a.: Das verlassene Gotteshaus
0.05 **Fish Tank Kings – Gigantische Wasserwelten** Dokureihe

NAT GEO WILD HD

5.25 **Die unglaubliche Pol-Farm** Dokureihe
7.15 **Heartland Docs – Die Tierarzt-Familie**
8.00 **Tierische Eroberer**
10.20 **Tierisch gemein!**
11.05 **Die komischsten Tiergesichter** Reihe
11.50 **Wild, clever, tödlich!** Dokureihe. Geheimwaffen / Verteidigung
13.25 **Der unglaubliche Dr. Pol** Dokusoap. Über Stock und Steine / Erkältete Kätzchen
14.55 **Tierische Freaks der Ozeane** Dokureihe, NZL 2021. Im Meer der Liebe / Jagdspiele / Kuriose Missgeschicke
17.15 **Madagaskars tierische Freaks** Reihe, Südafrika 2020 Meister des Dschungels / Wald der Wunder
18.45 **Der unglaubliche Dr. Pol** Dokusoap Wie der Vater, so der Sohn / Dog-A-Pol-Ooza

DOKUREIHE



20.15 Die unglaubliche Pol-Farm
USA 2024. Geboren um zu Farmen / Heufeld der Träume – Die Pols (o.: Beth) nehmen ein neues Projekt in Angriff, das es in sich hat: Es geht um den Bau eines 350 ha großen Familienbauernhofs.

21.00 **Der unglaubliche Dr. Pol** Dokusoap, USA 2017. Zauberer der Pfoten / Nicht verzagen, Doktor fragen!
22.30 **Der unglaubliche Dr. Pol** Dokusoap Sturmwarnung / Voller Terminkalender
0.05 **Die gefährlichsten Raubtiere der Welt**

RTL CRIME HD

5.35 **Akte Mord – Ermittler auf Beweisjagd** Reihe
6.20 **Miami Vice** (5/15+16)
7.55 **Great Crimes & Trials**
8.25 **Alarm für Cobra 11** (10/7+8) Actionserie
10.05 **Akte Mord – Ermittler auf Beweisjagd** Reihe
11.40 **Miami Vice** (5/22) Serie. Letzter Auftrag
13.05 **Medical Detectives**
13.55 **Born to Kill** Reihe
15.35 **CSI: Den Tätern auf der Spur** (9/21) Serie Mordermittlung 2.0
16.20 **Renegade – Gnadenlose Jagd** (2/22) Das Killerkommando
17.05 START **Renegade – Gnadenlose Jagd** (3/1) 22-tlg. Actionserie, USA 1994 Tödliche Falle
17.55 **Akte Mord – Ermittler auf Beweisjagd** Reihe. Mord ohne Beweise / Brutal entsorgt
19.25 **CSI: Den Tätern auf der Spur** (9/22) Serie Pathologen-Blues

KRIMISERIE



20.15 Reyka – Mord in Afrika (2/5)
Südafrika 23. Das geheime Treffen – Der Ring, der an Portias Finger gefunden wurde, bringt Speelman (Iain Glen) in Verbindung. Prompt versteckt sich dieser, erregt aber Aufmerksamkeit.

21.05 START **Leverage** (1/1–3) 13-tlg. Krimiserie, USA 2008. Ein Team für alle Fälle / Unter Beschuss / Hoch gepokert
23.20 **Reyka – Mord in Afrika** (2/5) Krimiserie, Südafrika 2023. Das geheime Treffen
0.10 **Medical Detectives** Reihe. Familienbande

RTL LIVING

8.20 **4 Hochzeiten und eine Traumreise** Dokusoap
9.10 **Chefkoch TV** Show
10.00 **Wir sind klein und ihr seid alt** Dokusoap
11.45 **Jamies 30-Minuten-Menüs** Reihe, GB 2010
12.10 **Jamies Superfood für jeden Tag** (1/6)
13.00 **Nigellas Lieblingsrezepte** Dokureihe
13.35 **Jamie kocht Italien** Gegrillter Tintenfisch mit Kapern-Salsa
14.25 **Grill den Profi** Show, D 2018. Moderation: Ruth Moschner
17.15 **Shopping Queen** Reihe
18.05 **Zwischen Tüll und Tränen** D 2016. Bruchsal: „Jolie Fashion & Braut“ / Frankfurt: „Der Brautladen“ / Olching: „Hanna Jech“
18.55 **Jamies 30-Minuten-Menüs** Dokureihe, GB 2010. Curry
19.25 **Jamie kocht Italien** Jamie in Apulien

DOKUSOAP



20.15 Einfach gut: Donals Familienrezepte
GB 2021. Schnell und lecker – Donal hat eine Reihe an Gerichten (o.: Vodka Penne) im Gepäck, die schnell und einfach zubereitet werden können.

20.40 **Einfach gut: Donals Familienrezepte** Feier der kleinen Dinge
21.10 **So schmeckt Irland – Auf Entdeckungsreise mit Donal** Dokureihe
22.10 **Einfach kochen mit Mary** Dokusoap
23.00 **Das perfekte Dinner**
23.50 **Zwischen Tüll und Tränen** Dokusoap
0.35 **Einfach gut: Donals Familienrezepte**

RTL PASSION

5.10 **Unter uns Classics** (4425–4427) Serie
6.25 **Verbotene Liebe Classics** (4428) Serie
7.10 **Hinter Gittern** (16/12+13) Justizserie
8.45 **Alles was zählt** UHD (4611) Serie, D 2024
9.10 **Unter uns** UHD (7535)
9.40 **GZSZ** UHD (8186) Serie
10.05 **McLeods Töchter** (2/2)
10.55 **Buffy** (2/13) Serie
11.40 **Alles was zählt Classics** (1694) Serie, D 13
12.10 **Unter uns Classics** (4428) Serie, D 2012
12.35 **GZSZ Classics** (4427)
13.05 **Verbotene Liebe Classics** (4429) Serie, D 13
13.50 **Hinter Gittern** (16/13)
14.40 **Unter uns** UHD (7535)
15.05 **Alles was zählt** UHD (4611) Serie, D 2024 Beruhigungsversuche
15.35 **GZSZ** UHD (8186) Serie, D 2024. Grand Opening
16.00 **Temptation Island – Versuchung im Paradies** Dokusoap, D 2021
17.45 **Buffy** (2/14–16) Serie. Der gefallene Engel / Der Werwolfjäger / Der Liebeszauber
20.15 **Buffy** (2/17+18) Mysteryserie, USA 98 Das Jenseits lässt grüßen / Der unsichtbare Tod. Mit Sarah Michelle Gellar, N. Brendon
21.50 **GZSZ** UHD (8186) Serie, D 2024. Grand Opening
22.20 **Unter uns** UHD (7535) Freundin oder Feindin?
22.50 **Alles was zählt** UHD (4611) Serie. Beruhigungsversuche
23.15 **Doctor's Diary – Männer sind die beste Medizin** (2/6) Serie Sauerei: Millionär will mein Herz stehlen!
0.05 **Triple Ex** (1/3+4)

SAT.1 EMOTIONS

9.20 **Kommissar Rex** (4/8)
10.10 **Liebe auf den ersten Trick** Romantikkomödie, D 2018 FSK: 6/**87 Min.**
11.40 **Verliebt in Berlin** (545+182) Telenovela
12.25 **Anna und die Liebe** (62+63) Telenovela
13.15 **Die Spreewaldklinik** START (1/1+2) 81-tlg. Dramaserie, D 2024
14.25 **Velvet** (1/21) Serie
15.15 **In aller Fr. – Die jungen Ärzte** (2/20) Serie
16.05 **Sturm der Liebe** (1498+1499) Telenovela
17.45 **Velvet** (1/22) Serie
18.35 **In aller Fr.– Die jungen Ärzte** (2/21) Serie
19.25 **Kommissar Rex** (4/9)
20.15 **Scott & Bailey** (3/5+6)
21.50 **Rapa** (1/1+2) 6-tlg. START Krimiserie, Span 2022
23.35 **Biarritz – Mord am Meer** (1/4) Krimiserie
0.35 **Scott & Bailey** (3/5+6)

GEO TELEVISION HD

11.50 **Zurück in die Eiszeit**
14.20 **Angriff der Wikinger**
15.10 **Pompeji vor dem Untergang** Doku
16.05 **Der Wilde Westen**
16.55 **Kulturschätze der Welt** Griechenland
17.50 **Schlangen – Wahrheit und Mythos** Doku
18.45 **Benjamin Netanjahu – Der Medienprofi und die Macht** Dokufilm, Isr 2019 **84 Min.**
20.15 **Die Shackleton-Expedition – Kampf ums Überleben** Dokufilm, Aus 2023 **87 Min.**
21.45 **Merkel – Macht der Freiheit** Dokufilm, GB 22. R.: Eva Weber **94 Min.**
23.25 **Kroos** Dokufilm, D 19 R. M. Oldenburg **115 Min.**
1.20 **Benjamin Netanjahu – Der Medienprofi und die Macht** Dokufilm, Isr 2019 **84 Min.**

PRO 7 FUN HD

11.05 **It's Always Sunny in Philadelphia** (1/7)
11.25 **It's Always Sunny in Philadelphia** (2/1+2)
12.15 **Community** (3/12–14)
13.20 **Bob's Burgers** (10/17–19) Zeichentrickserie
14.30 **American Dad** OO (3/10–13) Trickserie
16.00 **Bob's Burgers** (10/20–22) Zeichentrickserie
17.10 **American Dad** (3/14+15)
17.55 **It's Always Sunny in Philadelphia** (2/3–5)
19.05 **Community** (3/15–17)
20.15 **Bob's Burgers** (9/19+20) Zeichentrickserie, USA 2019
21.00 **American Dad** (16/3+4)
21.45 **Talentless Nana** (10+11) Animeserie
22.35 **Tokyo Ghoul** (2/4+5)
23.25 **The Tonight Show Starring Jimmy Fallon**
0.05 **Bob's Burgers** (9/19+20) Trickserie

SILVERLINE

11.40 **Post Mortem** ⊠ Horror, Ung 2020. Mit Fruzsina Hais FSK: 16/**115 Min.**
13.35 **Willkommen im Süden** Komödie, It 2010. Mit Claudio Bisio **101 Min.**
15.20 **Der große Bagarozy** Psychodrama, D 99. Mit S. Kerskes FSK: 12/**97 Min.**
17.00 **We still say Grace** ⊠ Horror, USA 20. Mit Holly Taylor FSK: 16/**94 Min.**
18.35 **Das Mädchen, das an Wunder glaubt** Drama, USA 2021
20.15 **Der Baader Meinhof Komplex** Drama, D 2008. Mit Martina Gedeck FSK: 12/**143 Min.**
22.45 **Die Superbullen** Komödie, D 11. Mit Tom Gerhardt FSK: 12/**82 Min.**
0.10 **Der Baader Meinhof Komplex** Drama, D 2008. Mit Martina Gedeck FSK: 12/**143 Min.**

genial gelungen geht so grausig OO Zweikanal Dolby Surround 5.1 Dolby Digital SW schwarz-weiß UT Untertitel Bildbeschreibung für Sehbehinderte
OnDemand Verfügbar bei Sky On Demand oder in der Mediathek des jeweiligen Senders UHD Ultra HDTV ⊠ Jugendschutz-Vorsperre

KABEL 1 CLASSICS

8.05 Die fetten Jahre sind vorbei Tragikomödie, D / Ö 2004. Mit Daniel Brühl FSK: 12/**120 Min.**

10.15 Lola rennt Actionkomödie, D 1998. Mit Franka Potente, Ludger Pistor FSK: 12/**73 Min.**

11.35 3 Türken und ein Baby Komödie, D 2015. Mit Eko Fresh FSK: 12/**96 Min.**

13.10 Meine teuflisch gute Freundin Komödie, D 2017. Mit Emma Bading FSK: 6/**90 Min.**

14.50 Fack Ju Göhte 2 Komödie, D 2015. Mit Elyas M'Barek FSK: 12/**111 Min.**

16.45 Fack Ju Göhte 3 Komödie, D 2017. Mit Elyas M'Barek FSK: 12/**110 Min.**

18.40 Detektiv Rockford (5/12) Serie. Rufmord

19.30 Kojak – Einsatz in Manhattan (5/14) Die Maus – Irving Abernathy schlägt den Schuldeneintreiber Flynn zusammen.

KINOWELT TV

8.45 Elizabeth – Das goldene Königreich Historienfilm, GB / F / D 2007 FSK: 12/**110 Min.**

10.40 Ein Kind zur Zeit TV-Drama, GB 2017. Mit K. MacDonald FSK: 12/**90 Min.**

12.10 Fluchtpunkt Nizza Thriller, F 2005. Mit Sophie Marceau, Yvan Attal FSK: 12/**85 Min.**

13.40 Die innere Schönheit des Universums ⊠ Drama, S 2009. Mit Alicia Vikander, Samuel Fröler FSK: 16/**94 Min.**

15.20 Senna Dokuflm, GB / F / USA 2010. Regie: Asif Kapadia **105 Min.**

17.05 Die rote Schildkröte Zeichentrick, F / Jap / Bel / D / USA 2016 Mit Emmanuel Garijo, Tom Hudson **80 Min.**

18.25 Die Säulen der Erde (1) 4-tlg. TV-Historiendrama, Kan / D 2010 Mit Ian McShane, Rufus Sewell FSK: 12/**103 Min.**

sky sport top event

5.00 Tennis: ATP-Turnier LIVE 1. Tag in Adelaide

12.30 Tennis: WTA Finals Rückblick Riad 2024

13.00 Formel 1 Saison 2024 – Das Rennen in Melbourne beendete Max Verstappen vorzeitig.

13.30 Fußball: Bundesliga Hinrunde 2024/25: VfL Bochum

13.50 Fußball: Bundesliga Hinrunde 2024/25: Holstein Kiel

14.10 Fußball: Bundesliga Hinrunde 2024/25: TSG Hoffenheim

14.30 Eishockey: NHL Chicago Blackhawks – New York Rangers

16.30 NHL on the Fly

17.00 Fußball: 2. Bundesliga Torparade 17. Spieltag

17.15 Fußball: Bundesliga Torparade 15. Spieltag

17.30 Tennis: ATP-Turnier 1. Tag in Adelaide

19.30 Fußball: England Monday Night Football

sky sport mix

5.00 Fußball: Conference League 6. Spieltag

7.00 Eishockey: NHL Chicago Blackhawks – New York Rangers

9.00 Fußball: 3. Liga 19. Spieltag (komplett)

10.00 MotoGP Rückblick

12.00 Eishockey: NHL Chicago Blackhawks – New York Rangers

14.00 Eishockey: NHL Aktuelle Meldungen

14.30 Farid – Magic Unplugged: Sports Edition Best of

15.00 Fußball: DFB-Pokal Achtelfinale: Leipzig – Eintracht Frankfurt

17.00 Fußball: Bundesliga der Frauen 12. Spieltag. U. a.: 1. FC Köln – Leipzig, FC Bayern – Turbine Potsdam

17.30 MotoGP Saisonrückblick 2024

18.30 Eishockey: NHL Chicago Blackhawks – New York Rangers

sky sport

9.00 Fußball U. a.: Club 100

10.30 Fußball: England 20. Spieltag: Liverpool – Man. United / PL Stories (Legends)

11.45 Fußball 20. Sp.: Fulham – Ipswich / Fergie - Rise of a Dynasty / 20. Sp.: Liverpool – Man. United / Icons

13.30 Fußball: England PL Stories (Ipswich Town: Back after 22 years) / 20. Spieltag: Fulham – Ipswich / FC Liverpool - Man. United

16.30 Fußball: England 20. Sp.: What a Strike! / Best Goals: Liverpool – Man. United / Under the Skin (Man. United v. Liverpool)

18.15 Fußball Manchester United – Liverpool (1992) / 20. Sp.: Fulham– Ipswich / Liverpool – Man. United / Monday Night Football

sky sport

5.35 Bundesliga Collection Festival der Eigentore

6.00 Bundesliga 9. Spieltag

7.00 Bundesliga 9. Spieltag: Frankfurt – Bochum

9.00 Bundesliga 10. Spielt.

10.00 Bundesliga 10. Spieltag: Mainz – Dortmund

12.00 Bundesliga 11. Spieltag

13.00 Bundesliga 11. Spielt.: Dortmund – Freiburg

15.00 Bundesliga 12. Spieltag: Kompakt U. a.: Heidenheim – Eintracht Frankfurt

16.00 Bundesliga 12. Spieltag: Borussia Dortmund – FC Bayern

18.00 Bundesliga 13. Spieltag: Kompakt

19.00 Bundesliga Report – Roots (Marmoush, Xhaka & Irvine)

19.30 Transfer Update Die Show

20.00 Transfer Update TU Nachspielzeit

20.15 Bundesliga Torparade 15. Spieltag

MORGENS 14

20 15

SATIRE



20.15 Herrliche Zeiten ⊠ D 18. Mit Samuel Finzi – Evi (Katja Riemann) und Claus (Oliver Masucci, l.) schalten eine nicht ganz ernst gemeinte Anzeige, in der sie einen Sklaven oder eine Sklavin als Haushaltshilfe für ihre Villa im Grunewald suchen. Es mangelt jedoch nicht an Bewerbern. FSK: 16/**106 Min.**

22.05 Das perfekte Geheimnis Komödie, D 2019 Mit Elyas M'Barek, Jella Haase FSK: 12/**115 Min.**

0.00 Asphaltgorillas Gangsterfilm, D 2017 Mit Samuel Schneider, E. Rumpf FSK: 12/**100 Min.**

DRAMA



20.15 The Professor and the Madman Irl / F / Isl / USA / Mex / Bel / GB / HK 2019. Mit Eddie Marsan – England im 19. Jahrhundert: Beim Verfassen des Oxford English Dictionary bekommt Professor James Murray (Mel Gibson, l.) Hilfe von Dr. William Chester Minor (Sean Penn), einem Psychiatrie-Insassen. FSK: 12/**120 Min.**

22.15 Das Mädchen mit dem Perlenohrring Drama, GB / F / Lux 03. Mit S. Johansson FSK: 6/**91 Min.**

23.55 Sinister ⊠ Horror, USA 2012. Mit Ethan Hawke, C. Foley FSK: 16/**109 Min.**

FUSSBALL



20.50 Fußball: England LIVE 20. Spieltag: **Wolverhampton – Nottingham Forest Anstoß: 21.00** Nottinghams Stürmer Chris Wood (o.) kommt aus Neuseeland, spielt aber bereits seit 2009 in England. Bevor er im Januar 2023 erstmals das Forest-Trikot trug, spielte Wood für elf verschiedende Klubs des Landes, unter anderem Leicester City und Newcastle United.

23.00 Fußball: England

23.30 Tennis: United Cup

0.30 Golf: US PGA Tour

1.30 Tennis: ATP-Turnier LIVE 2. Tag in Adelaide Bis 6.00 Uhr

EISHOCKEY

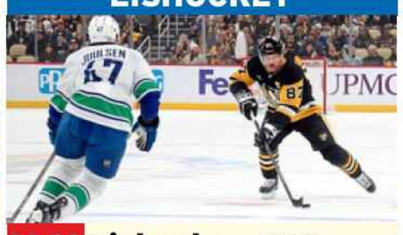

20.30 Eishockey: NHL Magazin mit aktuellen Meldungen – Pittsburghs Center Sidney Crosby (r.), First Pick der Draft 2005, ist inzwischen 37 Jahre alt.

21.00 Fußball: DFB-Pokal Achtelfinale: 1. FC Köln – Hertha BSC

23.00 Fußball: DFB-Pokal Achtelfinale: Kompakt

23.45 MotoGP Rückblick

0.45 Surfen: World Surf League WSL Finals

1.30 Eishockey: NHL Chicago Blackhawks – New York Rangers

3.30 Eishockey: NHL

4.00 Eishockey: NHL LIVE **Seattle Kraken – New Jersey Devils** Bis 7.00

FUSSBALL



20.50 Fußball: England LIVE 20. Spieltag: **Wolverhampton Wanderers – Nottingham Forest Anstoß: 21.00 Uhr** Der brasilianische Nationalspieler André (o.) kam im Sommer 2024 für 22 Milionen Euro zu Wolverhampton.

23.00 Fußball: England 20. Spieltag: Liverpool – Manchester United

23.30 Fußball: England 20. Spieltag: Wolverhampton – Nottingham

1.30 Fußball: England Club 100: Dwight Yorke

2.00 Fußball: England 20. Spieltag: Manchester City – West Ham United. Bis 4.00 Uhr

FUSSBALL



20.30 Bundesliga Report – Hungry for Success – the Bundesliga's Bright Young Stars (o.: Florian Wirtz)

21.00 Bundesliga 14. Spieltag: kompakt

22.00 Bundesliga 14. Spieltag: 1. FSV Mainz 05 – FC Bayern

0.00 Bundesliga 15. Spieltag: kompakt

1.00 Bundesliga 15. Spieltag: VfB Stuttgart – FC St. Pauli

3.00 Bundesliga Hinrundenrückblick 2024/25

4.00 Bundesliga Hinrunde 2024/25: VfL Bochum

4.20 Bundesliga Hinrunde 2024/25: Holstein Kiel Bis 4.40 Uhr

MO

EURO SPORT 2 HD

5.00 Langlauf Tour de Ski

6.00 Snowboard Big Air

7.30 Ski alpin Slalom D

9.30 Vierschanzentournee Aus Bischofshofen

11.00 Ski alpin Aus Kranjska Gora. RS Damen

13.00 Langlauf Tour de Ski Final Climb Herren

14.00 Langlauf Tour de Ski Final Climb Damen

15.00 Snowboard Big Air

16.30 Ski alpin Aus Kranjska Gora. Slalom Damen

18.30 Snowboard Aus Klagenfurt. Big Air

20.00 Ski Freestyle Aus Klagenfurt. Big Air

21.00 Vierschanzentournee Aus Bischofshofen

22.00 Springreiten: Weltcup Aus Mechelen

23.00 Ski alpin Slalom D

0.00 Langlauf Tour de Ski

2.00 Snowboard Big Air

3.30 Ski alpin Slalom D

SPORT IM LIVESTREAM

8.30 Rallye: Rallye Dakar 2. Etappe EUROSPORT

12.55 Snooker: Championship League LIVE DAZN 1. Tag in Leicester

13.00 Vierschanzentournee Quali EUROSPORT in Bischofshofen

14.10 Skispringen: Weltcup LIVE 2. Tag EUROSPORT der Damen in Villach

16.15 Eishockey: DEL LIVE 34. Spieltag: MAGENTA **München – Frankfurt**

16.30 Vierschanzentournee LIVE 4. Station EUROSPORT in Bischofshofen

18.45 Fußball: Copa del Rey LIVE 3. Rd.: SPORTDIGITAL **CD Minera – Real Madrid**

21.15 Fußball: England 20. Sp.: SPORTDIGITAL Liverpool – ManUnited

1.20 Basketball: NBA DAZN LIVE **New York Knicks – Orlando Magic**

sky sport F1

6.00 Motorsport: Porsche Supercup Rennen

7.00 Formel 1: GP von Österreich 1. Training

8.30 Formel 1: Großer Preis von Österreich Sprint Qualifying

9.30 Formel 1: Großer Preis von Österreich Sprint

10.30 Formel 1: GP von Österreich Qualifying

12.00 Formel 1: Großer Preis von Österreich Rennen

14.00 Formel 1 Saison 2024

14.30 Formel 2 1. Rennen in Spielberg

15.30 Formel 2 2. Rennen

16.30 Formel 1 Saison 2024

17.00 Hardenacke trifft ...

18.00 Motorsport: IndyCar Rennen 1 i Iowa

20.00 Formel 1 Saison 2024

20.30 Formel 1: Großer Preis von Österreich Rennen

22.30 Formel 1 Saison 2024

23.00 Hardenacke trifft ...

sky sport golf

5.00 Golf: Korn Ferry Tour PGA Tour Q-School

6.00 Golf: US PGA Tour The Sentry, 4. Tag in Kapalua

9.00 Golf: US PGA Tour Saisonrückblick

10.00 Golf: US PGA Tour The Sentry, 1. Tag in Kapalua

12.45 Golf: US PGA Tour The Sentry, 2. Tag

15.30 Golf: US PGA Tour The Sentry, 3. Tag

18.30 Golf: US PGA Tour The Sentry, 4. Tag

21.30 Golf: US PGA Tour The Sentry

22.30 Golf: Follow the Pros

23.00 Golf: US Masters Offizieller Film 2024

0.00 Golf: PGA Championship Offizieller Film 2024

1.00 Golf: US Open Offizieller Film 2024

sky sport tennis

5.00 Tennis: ATP-Turnier LIVE 1. Tag in Adelaide/ Australien

12.30 Tennis: WTA Finals Rückblick Riad 2024

13.00 Tennis: ATP Finals Rückblick Turin 2024

14.00 Tennis: ATP-Turnier 1. Tag in Adelaide

16.00 Tennis: United Cup Finale in Sydney, Einzel

18.00 Tennis: United Cup Finale in Sydney, Einzel

20.00 Tennis: United Cup Finale in Sydney, Mixed – Im Vorjahr zog Polen im Finale gegen das DTB-Team den Kürzeren.

22.00 Tennis: United Cup Rückblick 2025

23.00 Tennis: WTA Finals Rückblick Riad 2024

23.30 Tennis: ATP-Turnier 1. Tag in Adelaide

1.30 Tennis: ATP-Turnier LIVE 2. Tag in Adelaide

sky sport austria 1

12.15 Fußball Rapid Wien – Linzer ASK (2008/09)

14.00 Fußball: Bundesliga 9. Rd.: Sturm Graz – RB Salzburg

14.30 Fußball RB Salzburg – Sturm Graz (2023/24)

16.15 Fußball: Bundesliga 10. Runde: Sturm Graz – Grazer AK

16.45 Fußball Grazer AK – Sturm Graz (2004/05)

18.30 Fußball: Bundesliga 11. Runde: LASK – Sturm Graz

19.00 Fußball Linzer ASK – Sturm Graz (2019/20)

20.50 Fußball: England LIVE 20. Sp.: **Wolverhampton – Nottingham Forest Anstoß: 21.00 Uhr**

23.00 Fußball: Bundesliga 12. Runde: Sturm Graz – Rapid Wien

23.30 Fußball Sturm Graz – Rapid Wien (2013/14)

Sky Cinema-Paket Weitere Pay-TV-Angebote

! Letzte Ausstrahlung **Serieninfo:** Sendungs- o. Folgentitel (1/2) = 1. Staffel / 2. Folge **HD** auch in HDTV empfangbar, nicht in allen Kabelnetzen verfügbar Altersempfehlungen: 3 ab 3 Jahren

SPIELFILME

20.15 SAT.1

Lieber Kurt



Kurt (Til Schweiger) und Lena (Franziska Machens)

NEU DRAMA In dieser Familie gibt es den „großen“ und den „kleinen“ Kurt. Papa Kurt lebt mit seiner neuen Freundin Lena in Brandenburg und teilt sich mit seiner Ex Jana das Sorgerecht für den sechsjährigen Kurt. Die Patchwork-Idylle läuft erstaunlich harmonisch – bis der kleine Kurt bei einem Sturz urplötzlich verstirbt. Kurt und Jana drohen in ihrer Trauer zu versinken, während Lena spürt, dass trotz allem Verständnis auch ihre Beziehung zum großen Kurt zunehmend darunter leidet...
INFO Einer der letzten Auftritt des großartigen Charakterdarstellers Peter Simonischek („Toni Erdmann“), er starb 2023 nach kurzer schwerer Krankheit mit 76 Jahren.

D 2022 D Jasmin Gerat, Peter Simonischek, Heiner Lauterbach, Tamer Tirasoglu **R** Til Schweiger **FSK** 12 **170/128 Min.** ➜**23.05 Wh. 7.1.** 1.30

TAGESTIPP tvDIGITAL
Nicht perfekt, aber würdevoll und dabei auch tröstend

Humor	Action	Spannung	Gefühl	Effekte
●			●●●	



20.15 SKY FAMILY

Dirty Dancing

TANZFILM Mauerblümchen Baby (Jennifer Grey) verliebt sich in den knackigen Tanzlehrer Johnny Castle (Patrick Swayze). **INFO** Die Folgen kennt man: über 200 Millionen Dollar Kinokasse, ein Oscar für den Song „The Time of My Life“ und ein weltweites Mambofieber. 2010 gewann Grey in der US-Version von „Let’s Dance“. Im Sommer 2025 soll eine Fortsetzung in die Kinos kommen. Jennifer Grey wird dabei zurückkehren.

USA 1987 D Jerry Orbach, Cynthia Rhodes, Jack Weston, Jane Brucker, Max Cantor **R** Emile Ardolino **FSK** 12 **93 Min.** ➜**21.55**

Kult: Swayzes sexy Beckenschwung

Humor	Action	Musik	Gefühl	Erotik
		●●●	●●	●



20.15 3SAT

Das Mädchen aus dem Totenmoor

TV-KRIMI In einem Torffeld wird ein Schädel gefunden, der Spuren von Gewalt aufweist. Kommissar Lorenz Keller (Robert Atzorn) hat keinen Zweifel: Es ist der Schädel der vor 15 Jahren verschwundenen Fee...

D 2015 D Alexandra Neldel, Max von Pufendorf, Josef Heynert, Matthias Buss **R** Axel Barth **FSK** 12 **90 Min.** ➜**21.45 Wh. 7.1.** 1.05

Packendes Duell: Atzorn gegen alle

Anspruch	Action	Spannung	Gefühl	Effekte
●		●●	●●	



20.15 ONE

Sherlock: Ein Fall von Pink

TV-KRIMI Sherlock Holmes (Benedict Cumberbatch, l.) und Dr. Watson (Martin Freeman) im Digitalzeitalter: frech die Storys, originell die Machart. Im Debüt führt eine als Suizide getarnte Mordserie zu einem Psychokiller.

GB 2010 D Rupert Graves, Louise Brealey, Vinette Robinson, Jonathan Aris **R** Paul McGuigan **FSK** 12 **90 Min.** ➜**21.45 Wh. 7.1.** 0.00

Großartiges Update fürs 21. Jahrhundert

Humor	Action	Spannung	Anspruch	Effekte
●	●	●●	●	



20.15 SKY ACTION

Die Stunde der Patrioten

THRILLER Ex-CIA-Agent Jack Ryan (Harrison Ford) vereitelt den Anschlag einer IRA-Splittergruppe. Nun steht er nebst Familie auf der Abschussliste. – Tom Clancys Roman wurde um packende Actionszenen erweitert.

USA 1992 OT Patriot Games **D** Anne Archer, Patrick Bergin, Sean Bean, **R** Phillip Noyce **FSK** 16 ⊠ **110 Min.** ➜**22.15 Wh. 8.1.** 14.10

Fulminanter Reißer, wir fiebern mit!

Humor	Action	Spannung	Gefühl	Effekte
	●●	●●	●	



20.15 WARNER FILM

Neighbors

KOMÖDIE Sex, Alkohol, Partys? Haben Mac (Seth Rogen) und Kelly (Rose Byrne) gegen heimeliges Vorstadtglück inklusive Kind getauscht. Währt aber nicht lange: Ins Haus nebenan ziehen Teddy und seine feierwütige Studentenverbindung. Ein Krieg entflammt.

USA 2014 D Zac Efron, Dave Franco, Ike Barinholtz, Lisa Kudrow, Carla Gallo **R** Nicholas Stoller **FSK** 12 **93 Min.** ➜**21.55 Wh. 8.1.** 18.35

Schriller Clash der Lebensentwürfe

Humor	Action	Spannung	Gefühl	Effekte
●●	●	●	●	



21.45 ZDF NEO

Cable Guy – Die Nervensäge

SATIRE Der neurotische TV-Techniker Chip (Jim Carrey, l.) nervt Yuppie Steven (Matthew Broderick). Als der den irren Typen satthat, wird Klette Chip richtig fies... Gesichtsakrobat Carrey kann auch richtig böse sein.

USA 1996 OT Cable Guy **D** Leslie Mann, Jack Black, George Segal, Diane Baker, Eric Roberts **R** Ben Stiller **FSK** 12 **90 Min.** ➜**23.15**

Schräge und herrlich gemeine Lachnummer

Humor	Action	Spannung	Gefühl	Effekte
●●●		●●		



21.55 SKY FAMILY

Ein unmoralisches Angebot

LIEBESDRAMA Diana (Demi Moore) & Ehemann David haben in Las Vegas ihr Geld verspielt. Da bietet der Milliardär John (Robert Redford) eine Million Dollar für eine Nacht mit Diana... Eine erotische Philosophiestunde.

USA 1992 OT Indecent Proposal **D** Woody Harrelson, Billy Connolly, Pierre Epstein **R** Adrian Lyne **FSK** 12 **110 Min.** ➜**23.55 Wh. 9.1.** 3.45

Fantastisch gespieltes Moralexperiment

Humor	Action	Spannung	Gefühl	Erotik
		●●	●●	●



22.25 3SAT

Borders of Love

NEU DRAMA Hanna (Hana Vagnerova) und Peter (Matyas Reznicek) sind ein Paar, dem seine Beziehung nicht mehr aufregend genug erscheint. Bis sie mit einem befreundeten Pärchen über ihre intimen Wünsche reden und Taten folgen lassen...

Tschechien/Pol 2022 OT Hranice lásky **D** Hana Vagnerová, Matyás Reznícek **R** Tomasz Winski **95 Min.** ➜**0.00 Wh. 8.1.** 1.10

Sexy, aber nur begrenzt unterhaltsam

Humor	Action	Spannung	Gefühl	Erotik
			●●	●●



22.45 KINOWELT TV

Manderlay

DRAMA Grace (Bryce Dallas Howard) stößt 1933 in Alabama auf schwarze Arbeiter, die wie Sklaven gehalten werden. Sie will den Unterdrückten helfen... Lars von Trier lotet in der Fortsetzung von „Dogville“ wieder sarkastisch Machtlust und Rassismus aus.

Dän/S/NL/F/D/GB 2005 D Isaach de Bankolé, Danny Glover, Willem Dafoe, Lauren Bacall, Jean-Marc Barr, Udo Kier **FSK** 12 **130 Min.** ➜**1.00**

Provokante Parabel in Theaterbühnen-Optik

Anspruch	Action	Spannung	Gefühl	Effekte
●●	●	●	●	



23.30 NDR

Tatort: Verbrannt

TV-KRIMI Falke (Wotan Wilke Wöhring) und Lorenz verhaften einen Asylbewerber, der für eine Schleuserbande arbeiten soll. Nachts verbrennt er in seiner Zelle. – Nach dem Fall von Oury Jalloh, der 2005 in Polizeigewahrsam in Dessau umkam.

D 2015 D Petra Schmidt-Schaller, Werner Wölbern, Annika Kuhl, Julius Feldmeier, Alois Moyo **R** Thomas Stuber **FSK** 12 **90 Min.** ➜**1.00**

Glaubhaft, dicht und emotionsgeladen

Anspruch	Action	Spannung	Gefühl	Effekte
●●●	●	●●	●●	



23.55 SKY FAMILY

Und täglich grüßt die Liebe

ROMANTIKKOMÖDIE Nach der Hochzeit mit Leanne (Zahra Newman) erlebt der chronische Aufschieber Teddy (Rafe Spall) sein Leben plötzlich im Zeitraffer. Kaum wacht er am Morgen auf, ist ein ganzes Jahr vergangen...

Aus 2021 OT Long Story Short **D** Ronny Chieng, Dena Kaplan, Josh Lawson, Noni Hazlehurst **R** Josh Lawson **FSK** 6 **91 Min.** ➜**1.30**

Romantikspaß, ebenso anrührend wie witzig

Humor	Anspruch	Spannung	Gefühl	Effekte
●	●	●	●●	

genial gelungen geht so grausig NEU TV-Premiere OnDemand Verfügbar bei Sky On Demand oder in der Mediathek des jeweiligen Senders
●●● sehr viel ●● viel ● wenig **Serieninfo:** Sendungs- o. Folgentitel (1/2) = 1. Staffel / 2. Folge

SERIE



21.45 ONE

Velvet (1/1-3)

NEU DRAMA Schmetterlinge im Bauch Der Modeerbe und die arme Schneiderin – Free-TV-Premiere der preisgekrönten spanischen Serie von 2014: Madrid, Ende der 50er-Jahre. Feinste Adresse: das Modehaus Velvet. Sprössling Alberto (Miguel Ángel Silvestre, „Sense8“) kehrt aus London zurück. Inmitten von Glamour entwickelt sich eine Lovestory à la Romeo & Julia. Auf einer Firmenfeier trifft er seine Jugendliebe Ana (Paula Echevarría). Ihre neue Romanze stößt auf Ablehnung. – 26 Folgen, di. 40 Min.→22.25



18.50 DAS ERSTE

WaPo Elbe (2/4)

KRIMI Tödliches Klima Die Ehefrau von Robert Michels stirbt im Krankenwagen, weil dieser wegen einer Blockade von Klimaaktivisten nicht mehr rechtzeitig in die Klinik kam. Nun liegt ein Aktivist tot in der Elbe. Brisante Frage für Maike Junghans (Carina Wiese) & Co.: Hat sich Michels gerächt? 55 Min.→19.45



20.15 DAS ERSTE

Die Kanzlei (6/8)

ANWALT Unter Feinden Ausgerechnet ihrem alten Intimfeind, Anwalt Gisbert Rottmann (Dirk Martens, r.), sollen Isa (Sabine Postel) und Markus (Herbert Knaup) helfen! Sein Problem: Ein albanischer Clan hat es auf ihn abgesehen. So gerät das Anwaltsduo selbst in Gefahr: Isa wird verschleppt! 45 Min.→21.00

NATUR & REISE



16.55 ARTE

Mit meinen Schlitten-...

PORTRÄT ...hunden durch Alaska Vor mehr als zwanzig Jahren holte der Franzose Sébastien dos Santos Borges (o.) seinen ersten Husky aus dem Tierheim. Seither sind Schlittenhunde seine Leidenschaft. Er trainiert die Tiere für seine Touren durch Polarregionen. Zum Abschluss seiner Rennkarriere möchte Sébastien am längsten Hundeschlittenrennen der Welt teilnehmen, dem Iditarod in Alaska. Um die rund 1800 strapazierenden Kilometer bestehen zu können, geht es vorab zum Training nach Kanada. 55 Min.→17.50



15.15 HESSEN

Wilde Miezen

TIERE Katzen allein unterwegs Katzen, die sich draußen frei bewegen können, gehen eigene Wege. Kaum um die Ecke gebogen, verwandelt sich mancher Schmusekater in ein Raubtier. Ausgerüstet mit GPS und Spezialkameras, lässt sich der Weg der Stubentiger in freier Wildbahn verfolgen. 45 Min.→16.00



16.15 3SAT

Die Anden – Natur am Limit

START TIERE Über 7000 Kilometer ziehen sich die Anden vom Äquator nach Patagonien, bieten seltenen Arten ein Zuhause. In den Bergen und in mystischen Nebelwäldern beobachtet ein Filmteam Schwertschnabelkolibris und Gelbschwanz-Wollaffen (o.). – 3 Teile nonstop. 45 Min.→17.00

SPORT



21.00 EUROSPORT

Rallye Dakar

3. ETAPPE Bischa–Al Henakiyah. Im Vorjahr gab Nasser Al-Attiyah (o.) die Rallye nach der neunten Etappe wegen technischer Probleme auf. Nun geht er mit einem neuen Modell des Dacia Sandriders an den Start. Beim Sieg der Marokko-Rallye im Oktober bestand das Auto den Härtetest. „Das war die beste Vorbereitung, um den Sandrider für die Dakar zu optimieren“, so Al-Attiyah, der mit neuem Beifahrer seinen sechsten Gesamtsieg ins Visier nimmt. Statt Mathieu Baumel sitzt Édouard Boulanger mit im Cockpit. 60 Min.→22.00



1.00 SKY TOP EVENT

Eishockey: NHL

LIVE Reguläre Saison: **New York Rangers – Dallas Stars** Auf Esa Lindell (o.) ist Verlass. In den beiden zurückliegenden Spielzeiten fehlte er einschließlich der Play-offs in keiner der 202 Partien der Stars. Auch in der aktuellen Saison stand der Finne bis Anfang Dezember immer auf dem Eis. 180 Min.→4.00



4.00 SKY TOP EVENT

Tennis: ATP-Turnier

LIVE 3. Tag in Adelaide. Vor einem Jahr feierte Jiri Lehecka (o.) in Adelaide seinen bisher einzigen Turniersieg. Es war der Auftakt der besten Tennissaison des 23-jährigen Tschechen. In Indian Wells stand er in der Runde der letzten acht, bei den Madrid Open erreichte er das Halbfinale. 420 Min.→11.00

SHOW & CO



20.15 VOX

Hot oder Schrott – Die Allestester

DOKUSOAP Na, das ist doch mal etwas wirklich Brauchbares! Steffi und Roland (Foto) testen ein Radar-Warngerät. An den Sattel montiert soll es den Fahrradfahrer durch optischen und akustischen Alarm vor herannahenden Fahrzeugen warnen. Also: hot! Auch im Check: Maisentkörner, portable Umkleidekabine. 120 Min.→22.15



22.00 NDR

Nachtstreife

NEU PORTRÄT Die Helden der Nacht kämpfen sich durch die vierte Staffel. Die Filmemacher gucken diesmal zehn Hamburger Beamten (o.: Sebastian Fuchs, 39, und Kathrin Mosor, 29) von der Davidwache auf St. Pauli, der Wasserschutzpolizei und im Kriminaldauerdienst über die Schulter. – Doppelfolge, die restlichen 3 Teile morgen. 45 Min.→22.45

DOKU & REPORT



20.15 ARTE

Beckenbauer – Der letzte Kaiser

NEU PORTRÄT Die Lichtgestalt des Fußballs starb heute vor einem Jahr im Schatten der Öffentlichkeit. Der Libero († mit 78) des FC Bayern und der Nationalmannschaft eroberte mit der WM 1966 in England die Welt. In drei Teilen nonstop beleuchtet die Doku das Leben der Sportikone zwischen Märchen und Mythos. 50 Min.→21.05



22.45 ZDF

Terra X Harald Lesch

NEU WISSEN ...und wie intelligent wir wirklich sind Ein „Pling“ – schon sind wir abgelenkt, unterbrechen unser Tun, egal, was es ist. Im Schnitt alle 18 Minuten. Harald Lesch und Experten gehen den Auswirkungen intensiver Smartphone-Nutzung auf das Gehirn nach. Und welchen Umgang mit dem Handy empfiehlt die Wissenschaft? 30 Min.→23.15

KULTUR & INFO



11.15 ZDF INFO

Metropolen der Antike

NEU GSCHICHTE Rom Sie waren geniale Erfinder und Problemlöser: die Ingenieure von Rom. Sie erschufen Aquädukte, Straßen und Wasserleitsysteme, imposante Bauwerke wie das Pantheon (o.: Rekonstruktion) mit seiner majestätischen Kuppel, Kaiser Neros prunkvollen Palast oder das riesige Kolosseum. 45 Min.→12.00



22.50 DAS ERSTE

Poker Games

NEU INFO Wer profitiert vom großen Bluff? Samuel Mullur (o.) zählt zu den erfolgreichsten Pokerspielern der jungen Generation. „ARD Story“ taucht ein in die komplexe Pokerwelt zwischen Entertainment und Suchtgefahr – mit ihren neuen Helden, den prominenten Spielern, jeder Menge Geld. Die großen Gewinner bleiben im Verborgenen. 45 Min.→23.35

SW schwarz-weiß OmU Original mit Untertiteln OT Originaltitel D Darsteller R Regie ! Letzte Ausstrahlung
FSK Altersfreigabe der Freiwilligen Selbstkontrolle der Filmwirtschaft ⊠ Jugendschutz-Vorsperre

DAS ERSTE HD

MORGENS

5.30 **Morgenmagazin** Magazin
9.00 **Tagesschau** ▶ UT
9.05 **WaPo Bodensee** ▶ Ⓑ UT (7/12) Krimiserie, D 2022. Die letzte Meile. Mit Tim Wilde
9.50 **Großstadtrevier** ▶ Ⓑ UT (32/4) Krimiserie. Der kurze Traum vom langen Glück
10.40 **Tagesschau** ▶ UT
10.45 **Meister des Alltags** ▶ UT D 2019. Mod.: Florian Weber
11.15 **Wer weiß denn sowas?** ▶ Show. Gäste: Laura Dahlmeier, Magdalena Neuner
12.00 **Tagesschau** ▶ UT
12.10 **Mittagsmagazin** ▶ UT
14 14.10 **Rote Rosen** ▶ UT (4086)
15.00 **Tagesschau** ▶ UT
15.10 **Sturm der Liebe** ▶ (4345)
16.00 **Dahoam is Dahoam** ▶ START (2246+2247) Serie, Ⓑ UT D 2018. Neujahrskuss / Silvester mit Folgen – Weitere Folgen mo.–fr.
17.00 **Tagesschau** ▶ UT
17.15 **Brisant** ▶ UT Magazin
18.00 **Wer weiß denn sowas?** ▶ Show, D 25. Mit Negah Amiri und Olli Dittrich UT
18.50 **WaPo Elbe** ▶ Ⓑ UT (2/4) Krimiserie, D 25. Tödliches Klima. Mit Luna Kuse
19.45 **Wissen vor acht** ▶ Ⓑ UT Magazin, D 22. Der Tapir
19.50 **Wetter / Wirtschaft** ▶ UT
20.00 **Tagesschau** ▶ UT

ZDF HD

5.30 **Morgenmagazin** ▶
9.00 **heute Xpress** ▶ UT
9.05 **Volle Kanne** ▶ UT Magazin, D 2024. Mod.: Florian Weiss
10.30 **Notruf Hafenkante** ▶ Ⓑ UT (11/10) Serie, D 16. Morgenland. Mit Minh-Khai Phan-Thi
11.15 **SOKO Wismar** ▶ Ⓑ UT (7/4) Krimiserie, D 2009. Ein Wolf kommt selten allein. Mit Udo Kroschwald – Wolf Jessen, der bekannteste Tierpfleger Deutschlands, wurde im Tiergehege zerfleischt.
12.00 **heute** ▶ UT
12.10 **Mittagsmagazin** UT
14.00 **heute** ▶
14.15 **Die Küchenschlacht** ▶ Reihe, D 25. Cornelia Poletto sucht den Spitzenkoch
15.00 **heute Xpress** ▶ UT
15.05 **Bares für Rares** ▶ UT
16.00 **heute – in Europa** ▶ UT
16.10 **Die Rosenheim-Cops** ▶ (12/13) Krimiserie, Ⓑ UT D 2013. Zu Tode genascht
17.00 **heute** ▶ UT
17.10 **hallo deutschland** ▶ UT
18.00 **SOKO Köln** ▶ Ⓑ UT (23/13) Krimiserie, D 24. Tödliche Harmonie. Mit Tatjana Kästel, Pierre Besson
19.00 **heute / Wetter** ▶ UT
19.25 **Die Rosenheim-Cops** ▶ (24/13) Krimiserie, Ⓑ UT D 24. Der doppelte Knoten

RTL HD

6.00 **Punkt 6** ▶ Magazin, D 2025
7.00 **Punkt 7** ▶ Magazin, D 2025
8.00 **Punkt 8** ▶ Magazin, D 2025
9.00 **Gute Zeiten, schlechte Zeiten** ▶ (8182) Serie, D 24 Kräftemessen (v. gestern)
9.30 **Unter uns** ▶ UT UHD (7531) Serie, D 2025. Unerwartete Allianzen. Mit Timothy Boldt, Özge Delioglan, Julius Dombrink (Wh. v. gestern)
10.00 **Ulrich Wetzel – Das Strafgericht** ▶ Dokusoap, D 2025
11.00 **Barbara Salesch – Das Strafgericht** ▶ Dokusoap
12.00 **Punkt 12** Magazin, D 2025
15.00 **Barbara Salesch – Das Strafgericht** ▶ Dokusoap
16.00 **Ulrich Wetzel – Das Strafgericht** ▶ Dokusoap
17.00 **Ulrich Wetzel – Das Jugendgericht** ▶ Dokusoap
17.30 **Unter uns** ▶ UT UHD (7532) Serie, D 2025
18.00 **Explosiv** ▶ Magazin
18.30 **Exclusiv** Magazin
18.45 **RTL Aktuell / Wetter** ▶
19.05 **Alles was zählt** ▶ UT UHD (4608) Abschied in Liebe – Imani und Tom versuchen, aneinander festzuhalten, aber das Schicksal scheint gegen sie zu sein.
19.40 **Gute Zeiten, schlechte Zeiten** ▶ (8183) Serie, D 2025. Mitten ins Herz

SAT.1 HD

5.30 **SAT.1-Frühstücksfernsehen** Mod.: Marlene Lufen, Daniel Boschmann
10.00 **Auf Streife** ▶ U. a.: Bandenkrieg – Luftgewehrschuss aus fahrendem Auto / Junges Mädchen bekommt Baby von Freund der Mutter
13.00 **Auf Streife – Die Spezialisten** ▶ Sprung ins kalte Wasser – Das Ehepaar Stubbe macht sich mit dem Schlauchboot einen schönen Tag – bis das Boot anfängt, zu sinken und die Situation Schritt für Schritt eskaliert.
14.00 **Auf Streife – Die Spezialisten** ▶ Die Partyeskalation – Sturmfrei-Party im Haus reicher Eltern: Als die Einsatzkräfte eintreffen, müssen sie sich erst einen Überblick über das Chaos verschaffen.
15.00 **Auf Streife – Die neuen Einsätze** Dokusoap, D 24
16.00 **Lebensretter hautnah – Wenn jede Sekunde zählt** NEU UT Reihe, D 2024
17.00 **Notruf** UT Reihe, D 2025 NEU Mod.: Bärbel Schäfer
18.00 **Lenßen hilft** Dokusoap, D 2025. Mit Lisa Cramer
19.00 **Die Landarztpraxis** UT (3/4) Serie. Fluchtinstinkt
19.45 **newstime**

PRO 7 HD

5.10 **The Mick** 5.1 UT (1/17)
5.30 **Superior Donuts** 5.1 (1/8)
5.55 **Goldbergs** 5.1 UT (3/6+7)
6.45 **taff** ▶ Magazin, D 25 (v. gest.)
7.40 **Galileo** ▶ Magazin (v. gest.)
8.45 **Simpsons** UT (10/13) Trick
9.10 **How I Met Your Mother** (6/10) Serie, USA 10 5.1 UT
9.40 **The Middle** 5.1 UT (7/12)
10.05 **Two and a Half Men** UT (5/17–19) Serie, USA 2008
11.25 **Young Sheldon** 5.1 UT (1/3)
11.50 **The Big Bang Theory** 5.1 UT (12/19–21) Serie, USA 2019
13.00 **How I Met Your Mother** (6/11) Serie, USA 2010 5.1 UT
13.30 **The Middle** 5.1 UT (7/13)
13.55 **Two and a Half Men** UT START (6/1–3) 24-tlg. Serie, USA 2008. Das Wunschkind / Ich hätte einen Affen nehmen sollen / Rührei
15.15 **Young Sheldon** 5.1 UT (1/4) Serie. Würstchen, Comics und ein Therapeut
15.40 **The Big Bang Theory** UT (12/22–24) Das Notting-Hill-Paradigma / Die Keine-Konstante-Katastrophe / Das Stockholm-Syndrom
17.00 **taff** ▶ Magazin, D 2025
18.00 **newstime**
18.10 **Simpsons** UT (29/17+19) Trick. Lisa hat den Blues / Links liegen gelassen
19.05 **Galileo** ▶ Magazin, D 2025

PRIMETIME

20 15

ANWALTSSERIE



20.15 Die Kanzlei ▶ Ⓑ UT (6/8) D 2025. Unter Feinden. Mit Herbert Knaup – Anwalt Rottmann hat einen Auftragskiller vor Gericht vertreten und wird nun von der albanischen Mafia bedroht. Er sucht Hilfe in der Kanzlei, die nun ihrerseits ins Visier von Clanchef Bakhash (Ramin Yazdani) gerät. Er lässt Juristin Isabel von Brede (Sabine Postel) sogar entführen.

21.00 **In aller Freundschaft** ▶ (1077) Klinikserie, D 2025 Lauter kleine Wunder
21.45 **Report München** ▶ UT
22.15 **Tagesthemen** ▶ UT
22.50 **Poker Games – wer profitiert vom großen Bluff?** NEU ▶ UT Doku, D 2024
23.35 **Ein Baby durch Embryonenspende: Der letzte Versuch** NEU ▶ UT Doku, D 24
0.05 **Tagesschau** ▶ UT
0.15 **Die Kanzlei** ▶ Ⓑ UT (6/8) Anwaltsserie (Wh. v. 20.15)
1.00 **In aller Freundschaft** ▶ (1077) Klinikserie (v. 21.00)
1.50 **Hochzeitskönig** ▶ Ⓑ UT TV-Komödie, D 2014 (Wh. v. gestern) 85 Min.
3.15 **Poker Games** ▶ UT (Wh.)
4.00 **Ein Baby durch Embryonenspende** ▶ UT (v. 23.35)
4.30 **Brisant** ▶ UT Magazin

DRAMASERIE

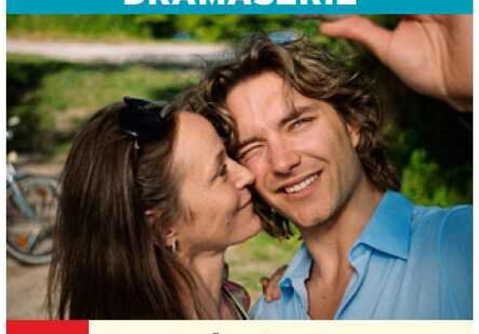

20.15 Der Palast ▶ Ⓑ UT (2/3+4) D 2024. Rivalitäten und Geheimnisse / Die Show muss weitergehen – Obwohl Regina (Jeanette Hain) ihre Liebesbeziehung mit dem jungen Tänzer Lukas (Lukas Brandl) geheim halten will, haben Luise und Karla Wind davon bekommen. Dass sie auch selber ein Auge auf Lukas geworfen hat, ist nicht das einzige Geheimnis von Karla. Aufgrund ihrer Schmerzen schafft sie es nur mit starken Medikamenten auf die Bühne.

21.45 **heute journal** ▶ UT
22.15 **37°: Glücklich auf der Insel? Freiberufler auf Madeira** NEU ▶ Ⓑ UT Doku, D 24
22.45 **Terra X: Harald Lesch** NEU Reihe, D 24 (9) ... und wie intelligent wir wirklich sind
23.15 **Markus Lanz** ▶ UT Talk
0.30 **heute journal update** ▶
0.45 **Tiefe Wasser** ▶ 5.1 UT Thriller, USA / Aus 2022 (Wh. v. gestern) 105 Min.
2.30 **Vienna Blood: Der Schattengott** ▶ 5.1 Ⓑ UT TV-Krimi, GB / Ö 2022 Mit Matthew Beard 90 Min.
4.00 **Arctic Circle – Der unsichtbare Tod** ▶ Ⓑ UT (1/2) Serie. Spuren im Schnee

SHOW



20.15 Wer wird Millionär? Die 3-Millionen-Euro-Woche ▶ D 2025 – Bei der letzten 3-Millionen-Euro-Woche kam es zu einem folgenreichen Fehler, der Laura Harbig (o.) vielleicht den Sieg kostete. Deshalb darf sie erneut antreten. Was war passiert? Bei der 32 000-€-Frage wollte Günther Jauch wissen: „Wen googelten die Deutschen in der Kategorie „Persönlichkeiten international“ 2023 häufiger als US-Star Taylor Swift?“ A) Margot Robbie, B) Queen Camilla, C) Elon Musk, D) Harry Kane. Die Kandidatin entschied sich für C, die gesuchte Antwort war aber D. Einen Tag später teilte RTL mit, dass sich nach intensiver Prüfung herausstellte, dass keine der Antworten richtig war. Dazw.: **2.15 RTL Direkt**

0.00 **Nachtjournal** ▶
0.35 **CSI: Miami** ▶ UT (9/19–21) Krimiserie, USA 2011. Arena der Antagonisten / Gesichter der Kunst / Bizarr
3.00 **CSI: Den Tätern auf der Spur** ▶ (2/12–15) U. a.: Scherbenhaufen / Um Haaresbreite / Last der Beweise

DRAMA



20.15 Lieber Kurt 5.1 UT NEU D 2022. Mit Franziska Machens – Nach der Trennung seiner Eltern lebt der kleine Kurt (Levi Wolter, r.) abwechselnd bei seiner Mutter Jana und seinem Vater Kurt (Til Schweiger) mit dessen Freundin Lena. Kurt und Lena sind extra in eine Villa aufs Brandenburger Land gezogen, um näher beim dem Jungen sein zu können. Als Kurt eines Tages bei einem Unfall aus dem Leben gerissen wird, bricht für die Patchworkfamilie ihre heile Welt zusammen. FSK: 12/**170/128 Min.**

23.05 **Der Gesang der Flusskrebse** Ⓑ UT Drama, USA 22. Mit Daisy Edgar-Jones – Das Mädchen Kya wächst in den Sümpfen North Carolinas auf, von der Familie verlassen. Als junge Frau beginnt sie eine Affäre mit Chase. Nach dessen mysteriösem Tod gerät Kya bald unter Mordverdacht. (Wh. vom So.) FSK: 12/**145/116 Min.**
1.30 **Lieber Kurt** UT Drama, D 2022. Mit Til Schweiger (v. 20.15) FSK: 12/**140/128 Min.**
3.50 **Serialized** UT TV-Thriller, Kan 2016. Mit Vanessa Ray, Adam Korson, Tara Spencer-Nairn FSK: 16/**100/89 Min.**

ABENTEUER



20.15 King Arthur: Legend of the Sword 5.1 UT USA 2017. Mit Jude Law – Im 5. Jh.: Der in der Londoner Gosse aufgewachsene Arthur (Charlie Hunnam) ahnt nichts von seiner königlichen Herkunft – bis er, ohne Anstrengung, das Schwert Excalibur aus dem Stein zieht. Als rechtmäßiger Thronerbe zieht er nun mit der magischen Waffe gegen seinen Onkel und Mörder seiner Eltern in die Schlacht. FSK: 12/**150/122 Min.**

22.45 **47 Ronin** 5.1 UT Action, USA 13. Mit Keanu Reeves, Ko Shibasaki – Nachdem Lord Kira seinen Rivalen zu einem rituellen Suizid getrieben hat, scheinen dessen 47 Samurai-Krieger ziellos. Da finden sie in dem Halbblut Kai einen Verbündeten, um sich dem finsteren Lord entgegenzustellen. FSK: 12/**130/113 Min.**
0.55 **King Arthur: Legend of the Sword** 5.1 UT Abenteuer, USA 2017 (Wh. v. 20.15) FSK: 12/**120/122 Min.**
2.55 **newstime**
3.00 **47 Ronin** 5.1 UT Action, USA 13. Mit Keanu Reeves (v. 22.45) FSK: 12/**110/113 Min.**
4.50 **Galileo** ▶ Magazin, D 2023

NACHTS

DI 22

HD auch in HDTV empfangbar, nicht in allen Kabelnetzen verfügbar OO Zweikanal Dolby Surround 5.1 Dolby Digital SW schwarz-weiß UT Untertitel
▶ OnDemand Verfügbar bei Sky On Demand oder in der Mediathek des jeweiligen Senders Ⓑ Bildbeschreibung für Sehbehinderte OmU Original mit Untertiteln

KABEL 1 HD

5.00 Blue Bloods UT (5/1)
START 22-tlg. Krimiserie, USA 2014
5.40 Abenteuer Leben Spezial
Das Geheimnis der Vongole
5.50 9-1-1 UT (1/1) Serie
Echte Helden (Wh. vom Sa.)
6.40 9-1-1 Notruf L.A. UT (1/2–5) Dramaserie. Trauma / Am Abgrund / Flugzeugabsturz / Brennende Schuld (Wh. vom Sa.)
10.20 Navy CIS UT (8/17–20) Krimiserie, USA 2010. Das Geld anderer Leute / Das Geständnis / Ein offenes Buch / Der Hafenmörder
13.55 Navy CIS UT (8/21) Krimiserie. Spiel der Masken
14.55 Castle UT (3/4) Krimiserie, USA 2010
Ein Mörder auf Zeitreise
15.50 newstime
16.00 Castle UT (3/5) Krimiserie, USA 2010. Anatomie eines Mordes – Als Leichenträgern aus Versehen bei einem Begräbnis der Sarg zu Boden fällt, rollen gleich zwei Tote heraus.
16.55 Abenteuer Leben täglich Magazin, D 2025
17.55 Mein Lokal, Dein Lokal UT
„Moselgruss“, Dieblich
18.55 Achtung Kontrolle! Wir kümmern uns drum
NEU Reportagereihe, D 2024

RTL ZWEI HD

5.10 Der Trödeltrupp – Das Geld liegt im Keller
U.a.: Sükrü bei Erika / Ich muss mit meiner Vergangenheit abschließen! (2)
8.00 Der Trödeltrupp – Das Geld liegt im Keller
Dokusoap, D 2013. Mauro bei Ilona / Otto bei Hansi
10.00 Der Trödeltrupp – Das Geld liegt im Keller
Otto bei Ciro / Sükrü, Mauro und Otto bei Silke
12.55 Hartz und herzlich – Tag für Tag Rostock
Noch einmal Nachwuchs?
14.55 Hartz Rot Gold (34)
D 2024. Probleme und Lösungen (Wh. v. gestern)
16.00 News / Wetter
16.05 Hartz Rot Gold
NEU Reportagereihe, D 24 (35)
Familie hält zusammen
17.05 Hartz und herzlich – Tag für Tag Benz-Baracken D 2024. Das liebe Geld (v. gestern)
18.05 Hartz und herzlich – Tag für Tag Benz-Baracken Dokusoap, D 2024. Ausbildung
19.05 Berlin – Tag & Nacht
Dokusoap, D 2024. Willst du mit mir fliegen? – Emmi macht Bruno ein Urlaubsangebot. Wie reagiert er?

VOX HD

5.55 CSI:NY (7/6) Krimiserie
Spurlos (Wh. v. gestern)
6.40 CSI:NY (7/10) Krimiserie.
Tod im Schaufenster
7.35 CSI: Vegas (12/21+22) Der vierte Musketier / Schlechtes Karma (Wh. v. gestern)
9.25 vox nachrichten
9.30 CSI: Vegas (13/4+5) Serie
Am Ende bleibt nur Sinatra / Einmal beißen, bitte
11.15 CSI: Miami (5/8+10+11) Krimiserie, USA 2006. Wer hat Natalias Schwester? / Wahrheiten gibt es viele / Ein Netz voller Spinnen
14.00 CSI: Miami (5/12) Serie.
Innere Angelegenheiten
15.00 Shopping Queen
Reihe, D 2025. Motto in Ulm: Modische Masche! Kreiere einen angesagten Look mit deinem neuen Strickkleid! Tag 2: Julia
16.00 Guidos Deko Queen
Dokusoap, D 2025
17.00 Zwischen Tüll und Tränen Dokusoap, D 24
18.00 First Dates – Ein Tisch für zwei Dokusoap, D 25
19.00 Das perfekte Dinner
Reihe, D 2025. Tag 2: Claudia, Koblenz. U.a. Vorspeise: Tomate, Burrata, Avocado. Hauptspeise: Strauß, Kartoffeln, Romanesco

ARTE HD

5.10 Die Welt der Brücken OmU
Baukunst aus Holz und Stein
5.55 Die fliegenden Wildesel von Kasachstan OmU UT
6.40 Journal Junior 6
6.50 Küchen der Welt (v. gest.)
7.20 Stadt Land Kunst
8.55 Die geheime Welt der Tiere (1+2) Unter Wölfen / OmU
Zwischen Wasser und Wald
10.25 Tierischer Winterzauber
Doku, USA 2021 UT
11.25 Re: Was Europa bewegt
(Thema nach Ansage)
11.55 Küchen der Welt Mexiko
12.30 Stadt Land Kunst
14.05 Die Königin und der Leibarzt UT
Historiendrama, Dän / S / Tschechien 2012. Mit Alicia Vikander, Mads Mikkelsen, Trine Dyrholm FSK: 12/**140 Min.**
16.25 Märkte der Welt Dokureihe, F 24 (8) Guatemala
16.55 Mit meinen Schlittenhunden durch Alaska
Doku, F 2021
17.50 Australiens wilde Küsten OmU UT GB 24 (2)
18.35 Neuseeland von oben – Ein Paradies auf Erden
Dokureihe, D / NZL / OmU
Aus 2012 (2) Die Südalpen
19.20 Journal
19.40 Re: Was Europa bewegt
(Thema nach Ansage)

3 SAT HD

5.50 So kocht Italien Reportage
6.20 Kulturzeit (v. gestern)
7.00 nano (Wh. v. gestern)
7.30 Alpenpanorama Reihe
9.05 Kulturzeit (Wh. v. 6.20)
9.45 nano (Wh. v. 7.00)
10.25 Die gefährlichsten Schulwege der Welt 8 UT
Kolumbien (Wh. v. gestern)
11.10 Patagonien – Land der Pioniere UT (Wh. v. gestern)
11.50 Hessen à la carte Der Whisky-Koch aus Darmstadt
12.20 Servicezeit UT Magazin
12.50 Karl Ploberger – Exotische Gärten am Kap UT Doku, Ö 16
13.20 Die gefährlichsten Schulwege der Welt 8
Reihe, D 15–17. Papua UT Neuguinea / Philippinen – Um zur Schule zu kommen, müssen die Kinder bis zu sieben Tage lang durch den Urwald marschieren.
14.50 Die gefährlichsten Schulwege der Welt 8
Dokureihe, D 2015–2016 UT
Bolivien / Nicaragua
16.15 Die Anden UT 3-tlg. Reihe, D 16 (1–3) Schneeberge am Äquator / Wüstes Hochland / Raues Patagonien
START
18.30 nano Magazin
19.00 heute / Wetter UT
19.20 Kulturzeit Magazin
20.00 Tagesschau UT

MORGENS 14

ACTION



20.15 Over the Top UT
USA 1987. Mit Robert Loggia, Susan Blakely – Der Trucker Lincoln Hawk (Sylvester Stallone, l.) ist entschlossen, seinen 14-jährigen Sohn (David Mendenhall) zurückzugewinnen, der bei seinem Großvater aufgewachsen ist. Bei den Weltmeisterschaften im Armdrücken bricht das Eis zwischen ihnen. FSK: 12/**115/87 Min.**

22.10 Lock up UT Action, USA 89
Mit Sylvester Stallone, John Amos – Kurz vor seiner Entlassung wird der Häftling Frank Leone nach Gateway überführt. Dort lässt der sadistische Direktor des Zuchthauses nichts unversucht, um Frank das Leben zur Hölle zu machen. FSK: 18/**125/104 Min.**
0.15 Over the Top UT Action, USA 1987. Mit Sylvester Stallone, Robert Loggia (v. 20.15) FSK: 12/**105/87 Min.**
2.00 newstime
2.05 Lock up UT Action, USA 89
Mit Sylvester Stallone (Wh. v. 22.10) FSK: 18/**115/104 Min.**
4.05 Bloodsport UT Action, USA 1988. Mit Jean-Claude Van Damme, Leah Ayres (Wh. v. Mi.) FSK: 18/**95/88 Min.**

DOKUSOAP



20.15 Hartz und herzlich – Tag für Tag Rostock
NEU D 2024. Der Traum vom eigenen Zuhause – Pamela (o.), 58 Jahre alt, kämpft seit zwei Jahren darum, eine eigene Wohnung zu finden. Nach schwierigen Zeiten mit Obdachlosigkeit, dem Aufenthalt in einem Hostel und dem Leben in einer WG könnte nun ihr Traum wahr werden. Ihre große Hoffnung teilt sie mit ihrer Hündin Tutschi. – 11 Folgen, di.

21.15 Hartz und herzlich
NEU Dokusoap, D 2024 (7) Das Wiedersehen (4) – Frank hat sein Erbe angenommen und gründet nun eine Firma, die Wohnungen für Monteure herrichtet.
23.20 Armes Deutschland – Stempeln oder abrackern? Dokusoap, D 2021. Zwei Brüder, zwei Welten – Während Patrick arbeitet, will sein Bruder Christian nichts tun und nur Hartz IV beziehen.
1.10 Hartz und herzlich
Dokusoap, D 2024 (7) Das Wiedersehen (4) (v. 21.15)
2.50 Hartz und herzlich – Tag für Tag Rostock
Dokusoap (Wh. v. 12.55)

DOKUSOAP



20.15 Hot oder Schrott – Die Allestester
D 2024 – Cornelia und Heidrun testen einen neuartigen Elektroscooter, während Hubert (r.) und Matthias (l.) in einer ungewöhnlichen Umkleidekabine an ihre körperlichen Grenzen gehen. Kathrin und Andreas geraten durch eine kuriose Klimaanlage in Wallung: Wem es im Bett zu warm oder zu kalt sein sollte, für den könnte der „BedJet“ die ideale Lösung sein. Das Gerät verspricht die Wunschtemperatur unter jeder Bettdecke.

22.15 Hot oder Schrott – Die Allestester D 2022 – Ein Enthaarungsprodukt sorgt bei Lisa und Oli für helle Aufregung. Anders bei Familie Hopf: Hier ist man sehr bemüht, den lichten Schopf voller aussehen zu lassen.
0.20 vox nachrichten
0.40 Medical Detectives
Verhängnisvolle Begierden / Der entscheidende Beweis
2.25 Snapped – Wenn Frauen töten Helen Moore
3.10 Medical Detectives
U.a.: Tödliche Familienbande / Zeugen der Opfer

DOKUREIHE

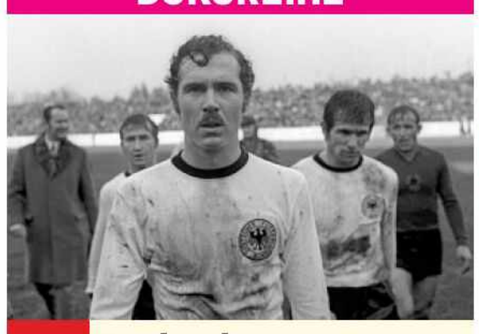

20.15 Beckenbauer – Der letzte Kaiser
NEU 3-tlg., D 2024 (1+2) Väter und Söhne / Goldene Zeiten – Im Münchner Arbeiterviertel Giesing entwickelt Franz Beckenbauer (v.) trotz väterlicher Ablehnung einen einzigartigen Spielstil. Mit seinem tänzerischen Fußball begeistert er das Westdeutschland der Nachkriegszeit.

22.00 Beckenbauer – Der letzte Kaiser (3)
NEU Märchen und Mythos – Ein des Kaisers unwürdiges letztes Spiel beendet 1982 beim HSV Beckenbauers Bundesliga-Karriere.
22.55 Amerika 2024 – Die Unversöhnlichen
START Dokureihe, D 2024 UT
Winter / Frühling
0.40 Solange sie die Leiche nicht finden 3-tlg. Reihe, F 2023 (1–3) Agnès antwortet nicht mehr / Vater und Sohn / Die Aussage – Das Verschwinden der Millionenerbin Agnès Le Roux während des Casino-Kriegs in Nizza im Jahr 1977.
3.25 Mit offenen Augen
3.35 Samuel (1/17) Animationsserie. Der Streik
3.40 28 Minuten OmU

TV-KRIMI



20.15 Das Mädchen aus dem Totenmoor UT
D 2015. Mit Alexandra Neldel, Max von Pufendorf, Jytte-Merle Böhrnsen – Bei Torfabbauarbeiten wird der Schädel einer Moorleiche gefunden. Kommissar Keller (Robert Atzorn, M.) ist sich ganz sicher: Das muss die vor 15 Jahren spurlos verschwundene Fee Lohse sein. FSK: 12/**90 Min.**

21.45 kinokino Magazin
22.00 ZIB 2 UT
22.25 Borders of Love
NEU Drama, Tsche. / Pol 22. Mit Hana Vagnerová, Matyás Reznícek – Hanna und Peter finden ihre Beziehung nicht mehr aufregend genug. Das ändert sich, als man sich mit einem anderen Paar über intime Wünsche austauscht und auch Taten folgen lässt. **95 Min.**
0.00 Auswandern nach Russland – Ein Paar wagt den Neuanfang CH 24
NEU
0.35 10vor10
1.05 Das Mädchen aus dem Totenmoor UT TV-Krimi, D 15 (v. 20.15) FSK: 12/**90 Min.**
2.35 Die Anden UT (v. 16.50)
4.45 Die gefährlichsten Schulwege der Welt 8
U.a.: Bolivien (v. 14.50) UT

20 15 PRIMETIME DI 22 NACHTS

Altersempfehlungen: 3 ab 3 Jahren **Serieninfo: Sendungs- o. Folgentitel (1/2) = 1. Staffel / 2. Folge**
Aktuelle Programminfos und -änderungen auf **www.tvdigital.de** genial gelungen geht so grausig

MORGENS 14 | 20 15 | NACHTS

WDR HD

9.00 **Lokalzeit** Magazin
9.30 **Gefragt – Gejagt** UT
10.15 **Sturm der Liebe** UT
11.05 **Rote Rosen** Telenovela
11.55 **Elefant & Co.** UT
Zoogeschichten, D 2023
12.45 **aktuell** UT Nachr.
13.00 **Das Waisenhaus für wilde Tiere** UT Reihe
13.50 **Panda & Co. spezial** UT
Zoogeschichten, D 14
14.20 **Rentnercops** (1/7+8)
Krimiserie, D 15 UT
Keine ruhige Minute – Bei einem Einbruch kriegt Rentnerin Erna einen solchen Schreck, dass sie an einem Herzinfarkt stirbt.
16.00 **aktuell** UT Nachr.
16.15 **Hier und heute** UT
Reportagereihe, D 25
18.00 **aktuell / Lokalzeit** UT
18.15 **Servicezeit** UT
Magazin, D 2025
18.45 **Aktuelle Stunde**
Magazin, D 2025
19.30 **Lokalzeit** Mag., D 25
20.00 **Tagesschau** UT

TV-KRIMI



20.15 Tatort: Fangschuss
D 17 – Der IT-Experte Sebastian Sandberg ist von seinem Balkon in den Tod gestürzt. Thiel (Axel Prahl) und Krusenstern (Friederike Kempter) müssen herausfinden, ob dabei Fremdeinwirkung vorlag. FSK: 12/**90 Min.**
21.45 **aktuell** Nachrichten
22.15 **Tatort: Trittbrettfahrer** TV-Krimi, D 1999
Mit Klaus J. Behrendt, Dietmar Bär, Anna Loos FSK: 12/**85 Min.**
23.40 **Tatort: Verbrannt**
TV-Krimi, D 2015 UT
Mit Wotan Wilke Möhring FSK: 12/**90 Min.**
1.10 **Rentnercops** (1/8)

NDR HD

9.30 **Hamburg Journal**
10.00 **SH-Magazin** UT
10.30 **buten un binnen**
11.00 **Hallo Niedersachsen**
11.30 **mareTV** UT
NEU Dokureihe, D 2025
11.40 **Elvis und der Kommissar** (1/6) UT Krimiserie
12.25 **In aller Freundschaft**
13.10 **In aller Freundschaft – Die jungen Ärzte**
14.00 **Der Emder Hafen** UT
15.00 **Land im Gezeitenstrom** Reihe. Von den Halligen bis zur Eider
16.00 **NDR Info** UT Nachr.
16.15 **Gefragt – Gejagt** UT
Show, D 2023 (727) Mit Maximilian Hinrichs-Schulte, C. Herz u. a.
17.00 **NDR Info** UT Nachr.
17.10 **Seehund & Co.**
18.00 **Ländermagazine**
18.15 **Die Nordreportage**
NEU Reihe, D 24. Große Maschinen, süße Ernte
18.45 **DAS!** UT Mag., D 2025
19.30 **Ländermagazine**
20.00 **Tagesschau** UT

MAGAZIN

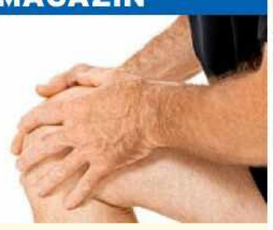

20.15 Die Bewegungs-Docs UT D 2025
U.a.: Instabile Knie / Rückenschmerzen – Nach vier Kreuzbandrissen in wenigen Jahren sind Simons Knie instabil. (o.: Szene)
21.00 **Abenteuer Diagnose**
NEU Dokureihe, D 2025 UT
21.45 **NDR Info** UT Nachr.
22.00 **Nachtstreife** 5-tlg.
NEU Reihe, D 2024 (4/1+2) – Lena Priebusch und Christian Werner Dorn sind auf der Reeperbahn unterwegs.
23.30 **Tatort: Verbrannt** UT
TV-Krimi, D 15. Mit W. W. Möhring FSK: 12/**90 Min.**
1.00 **Das Geheimnis des Totenwaldes** UT Serie

BAYERN HD

8.55 **Tele-Gym** UT Magazin
9.10 **Dahoam is Dahoam**
(604+605) Serie
10.10 **Pinguin & Co.** UT
11.00 **Giraffe & Co.** UT
Birnen für die Bonobos
11.50 **Expedition Afrika** UT
Doku, D 2022
12.35 **Gefragt – Gejagt** UT
13.20 **Quizduell-Olymp** UT
Show, D 2021 (7/52)
14.10 **Rentnercops** (2/1)
START 16-tlg. Krimiserie, UT D 2016. Junimond
15.00 **aktiv und gesund** UT
Magazin, D 2023. Dehnen und Krafttraining / Parmesan / Airboard
15.30 **Schnittgut** UT Mag., D 19. U. a.: Flechten
16.00 **BR24** UT Nachrichten
16.15 **Wir in Bayern** UT
17.30 **BR regional** Mag.
18.00 **Abendschau** UT
18.30 **BR24** UT Nachrichten
19.00 **Gesundheit!** Mag.
19.30 **Dahoam is Dahoam**
(3486) Serie, D 2025
20.00 **Tagesschau** Nachr.

TV-KRIMI



20.15 Tatort: Angezählt
Ö 2013 – Ein Kind UT hat eine ehemalige Prostituierte getötet. Kommissarin Fellner (Adele Neuhauser, mit Harald Krassnitzer) profitiert von ihren engen Kontakten zum Milieu. FSK: 12/**90 Min.**
21.45 **BR24** UT Nachrichten
22.00 **Der Usedom-Krimi: Schneewittchen** TV-Krimi, D 22. Mit UT Katrin Sass, Till Firit
Regie: Matthias Tiefenbacher FSK: 12/**90 Min.**
23.30 **Luise Kinseher – Live auf der Bühne!** UT
Show, D 24 (vom Do.)
0.15 **Find the Liar, Mittermeier** UT Talk, D 24

SWR HD

8.40 **In aller Freundschaft – Die jungen Ärzte** UT
9.30 **Tierärztin Dr. Mertens**
(3/10) Arztserie, D 09
10.20 **Nashorn & Co.**
10.50 **Brisant** UT Magazin
11.20 **Eisenbahnromantik** UT
11.50 **Verrückt nach Meer** UT
12.40 **ARD-Buffet** UT Magazin
13.25 **Schlauberger – Quizzen, was Spaß macht!**
13.55 **Gefragt – Gejagt** UT
Show, D 2024. Mod.: Alexander Bommes
14.40 **Meister des Alltags**
Show, D 19. Rateteam: Enie van de Meiklokjes, Bodo Bach, Alice Hoffmann, Christoph Sonntag. Mod.: F. Weber
15.10 **Quizduell-Olymp** UT
Show, D 22. Gäste: Kaya Yanar, Paul Panzer
Mod.: Jörg Pilawa
16.05 **Kaffee oder Tee** UT
Magazin, D 2025
Dazw.: **17.00 Aktuell**
18.00 **Regionalprogramm**
20.00 **Tagesschau** Nachr.

MAGAZIN



20.15 Marktcheck UT
D 25. Blasenschwäche – Reizblase, nächtlicher Harndrang oder Inkontinenz: Dr. Lothar Zimmermann (o.) beantwortet die wichtigsten Fragen zum Thema Blasenschwäche.
21.00 **Temu – Ramsch oder Revolution?** UT Doku
21.45 **Aktuell BW+RP+SL**
22.00 **Hannes und der Bürgermeister** UT Show
22.30 **Comedy vom Rhein**
NEU **Spezial** 6-tlg. Show, D 24 (1) Mit M. Ningel
23.00 **kabarett.com** Show
23.45 **Nuhr 2024 – Der Jahresrückblick** UT Show
0.45 **Comedy rettet die Welt!** UT Show, D 2023

HESSEN HD

8.15 **Hessenschau**
8.45 **Die Ratgeber** UT
9.15 **Hessen à la carte** UT
10.00 **Morden im Norden** UT
10.50 **Nordisch herb** (1/5)
11.40 **Utta Danella – Der blaue Vogel (2)** UT
TV-Melodram, D 2001
Mit A. Renneberg **90 Min.**
13.10 **WaPo Duisburg** (1/8)
Krimiserie, D 22 UT
14.00 **strassenstars** Show
14.30 **Gefragt – Gejagt** UT
Show, D 2022 (648)
15.15 **Wilde Miezen – Katzen allein unterwegs**
Reportage, D 2016 UT
16.00 **hallo hessen** Mag.
16.45 **Hessenschau** Mag.
17.00 **hallo hessen** Mag.
17.45 **Hessenschau** Mag.
17.55 **hessenschau Sport**
18.00 **Maintower** Magazin
18.25 **Brisant** UT Magazin
18.45 **Die Ratgeber** UT
19.15 **alle wetter** Nachr.
19.30 **Hessenschau** Mag.
20.00 **Tagesschau** UT Nachr.

DOKUREIHE



20.15 Der Camping-Check UT D 2020 (3)
Familien- & Schlosscamping – Friso Richter (o.) will herausfinden: Wie viel Campingplatz braucht man wirklich zum Glücklichsein?
21.00 **Landleben 2.0 – IT-Profis kaufen ein Dorf**
Doku, D 2023 UT
21.45 **Raus aufs Land**
Dokureihe, D 24 (3/1)
22.25 **Hessenschau** Mag.
22.40 **Highlander**
Fantasy, USA 1986. Mit Christopher Lambert, Roxanne Hart, Sean Connery FSK: 16/**110 Min.**
0.30 **Wenn die Stille einkehrt** (1/1+2) 10-tlg.
START Dramaserie, Dän 2020

MDR HD

8.55 **In aller Freundschaft – Die jungen Ärzte**
9.45 **Pr. nach Ansage**
10.35 **Elefant & Co.**
11.00 **In aller Freundschaft**
START Klinikserie, D 2020
11.45 **In aller Fr.** (881)
12.30 **Papa hat keinen Plan**
TV-Komödie, D 2019
Mit Lucas Gregorowicz, Clelia Sarto FSK: 6/**88 Min.**
14.00 **MDR um 2** Magazin
14.25 **Elefant & Co.**
Der Dreck muss weg!
15.15 **Gefragt – Gejagt**
16.00 **Neues von hier**
16.30 **Gäste zum Kaffee**
17.00 **Neues von hier & Leichter leben**
Magazin, D 2025. Die elektronische Patientenakte für alle
17.45 **aktuell** Nachrichten
18.05 **Wetter für 3**
18.10 **Brisant** Mag., D 2025
18.54 **Sandmann** 3 Reihe
19.00 **MDR Regional** Mag.
19.30 **aktuell** Nachrichten
19.50 **Einfach genial**

MAGAZIN



20.15 Umschau extra UT
D 2024. Auswandern – Was sind die Top-Ziele? – Immer wieder entscheiden sich Menschen in Deutschland, in einem anderen Land neu anzufangen. Anna Plasencia (o.) zeigt die beliebtesten Auswanderungsziele.
21.45 **aktuell** Nachrichten
22.10 **Warum verbrannte**
NEU **Oury Jalloh?** UT
2-tlg. Reihe, 2024 (1)
Tod im Polizeirevier
23.00 **Deine Juliet** UT
Drama, GB / F / USA 2018. Mit Lily James, Michiel Huisman, Glen Powell FSK: 6/**115 Min.**
0.55 **Umschau extra** UT

PHOENIX HD

9.30 **phoenix plus**
NEU Reportagereihe, D 2025
10.00 **phoenix vor ort**
10.30 **phoenix plus**
NEU Reportagereihe, D 2025
12.00 **phoenix vor ort**
12.45 **phoenix plus**
NEU Reportagereihe, D 2025
14.00 **phoenix vor ort**
14.45 **phoenix plus**
NEU Reportagereihe, D 2025
16.00 **Doku** Dokureihe
17.30 **phoenix der tag**
18.00 **Aktuelle Reportage**
18.30 **Das Schicksal der Anne Boleyn** UT Dokureihe, GB 2020 (1+2)
20.00 **Tagesschau** UT
20.15 **Das Schicksal der Anne Boleyn** UT
Dokureihe, GB 2022 (3)
21.00 **Ein Tag in** New York 82
21.45 **heute-journal** UT
22.15 **phoenix runde**
23.00 **phoenix der tag**
0.00 **phoenix runde**

ONE HD

10.00 **Akte Ex** (3/2)
10.50 **Sturm der Liebe**
(4212+4213) Telenovela
12.25 **In aller Freundschaft**
(591+592) Klinikserie
13.55 **Die Inselärztin: Neustart auf Mauritius**
TV-Drama, D 2018. Mit A. Knauer FSK: 12/**85 Min.**
15.20 **Mit Schirm, Charme und Melone** SW (4/17)
16.15 **Akte Ex** (3/3) Serie
17.05 **Rote Rosen**
(1074+1075) Telenovela
18.40 **Sturm der Liebe**
(4214+4215) Telenovela
20.15 **Sherlock: Ein Fall von Pink** TV-Krimi, GB 2010 FSK: 12/**90 Min.**
21.45 **Velvet** (1/1–3)
NEU 26-tlg. Dramaserie, Span 2014
0.00 **Sherlock: Ein Fall von Pink** TV-Krimi, GB 2010 (Wh. v. 20.15) FSK: 12/**90 Min.**

ZDF NEO HD

8.25 **Stadt, Land, Lecker**
9.10 **Die Küchenschlacht**
9.50 **Mein Zuhause richtig schön – Der Eva-Brenner-Plan** UT
10.35 **Bares für Rares** UT
12.25 **Death in Paradise**
(8/3+4) Krimiserie
14.05 **The Rookie** (5/13+14)
15.30 **Death in Paradise**
(8/3+4) Krimiserie
17.15 **The Rookie** (5/13+14)
18.35 **Mein Zuhause richtig schön – Der Eva-Brenner-Plan** UT
19.20 **Bares für Rares** UT
20.15 **Ostfriesenkiller** UT
TV-Krimi, D 2017. Mit C. Paul FSK: 12/**90 Min.**
21.45 **Cable Guy – Die Nervensäge** Satire, USA 1996. Mit Matthew Broderick FSK: 12/**90 Min.**
23.15 **Killing Eve** UT (2/1+2)
START 8-tlg. Dramaserie, USA / GB / It 2019

ZDF INFO HD

13.30 **Brudermord am Airport – Die Spur führt nach Nordkorea**
14.15 **Nordkoreas Kim Jong-un – Zum Diktator geboren** Doku
15.00 **Geheimes Nordkorea** Doku, D 2018
15.45 **Gold für Kim – Ein Leben für Nordkoreas Führer** Doku, D 2017
16.30 **Rätsel Nordkorea – Leben im Reich des Kim Jong-un** Doku
17.15 **Pulverfass Korea – Konflikt ohne Ende**
Dokufilm, F 2020 **90 Min.**
18.45 **Das Universum**
20.15 **Das Universum**
START 8-tlg. Reportagereihe, USA 2015 (1+8) Unser Auto und das All / Kosmische Kräfte
21.45 **Das Universum** U. a.: Der Killer-Asteroid
0.45 **heute-journal** UT

TAGESSCHAU 24 HD

19.00 **Tagesschau in Einfacher Sprache**
19.08 **Tagesschau**
20.00 **Tagesschau**
20.15 **Tatunca Nara und die Toten im Dschungel**
Dokufilm, D 2024 **90 Min.**
21.45 **Tagesschau**
22.00 **Shift** Magazin
22.15 **Tagesthemen**
22.50 **Tagesschau**
0.05 **Tagesschau**

DF1 HD

19.00 **Spitzenköche im**
START **Ikarus** Show (31)
19.30 **Spitzenköche im Ikarus** Show, Ö 2011
Daniel Humm, USA (32)
20.00 **Einfach gut leben**
20.20 **Fußball Italien:**
Serie A, 19. Spieltag: AS Rom – Lazio Rom
22.15 **Her Element – by Laura Wontorra**
23.15 **Dauerwerbesendung**

WELT HD

16.00 **WELT Newsroom**
16.55 **Börsenflash**
17.00 **WELT Newsroom**
17.15 **WELT-Spezial**
17.45 **Börse am Abend**
18.00 **Die Welt am Abend**
18.10 **Meine WELT** Magazin
18.15 **Die Welt am Abend**
20.10 **Meine WELT** Magazin
20.15 **Spacetime** Dokureihe
22.05 **Mit Vollgas ins All**
0.05 **UFO-Theorien** Reihe

NTV HD

19.10 **NFL Aktuell**
19.30 **News Spezial**
20.15 **Fürchte Deinen Nächsten!** Dokureihe (1+2)
22.05 **Anwälte der Toten – Im Kopf des Mörders**
23.10 **Telebörse**
23.20 **NFL Aktuell**
23.35 **Anwälte der Toten – Im Kopf des Mörders**
1.20 **Fürchte Deinen Nächsten!** Dokureihe (1+2)

HD auch in HDTV empfangbar, nicht in allen Kabelnetzen verfügbar | OO Zweikanal | Dolby Surround | 5.1 Dolby Digital | SW schwarz-weiß | UT Untertitel
OnDemand Verfügbar bei Sky On Demand oder in der Mediathek des jeweiligen Senders | Bildbeschreibung für Sehbehinderte | OmU Original mit Untertiteln

RBB HD

8.30 **Abendschau** UT
9.00 **In aller Freundschaft**
10.30 **In aller Freundschaft – Die jungen Ärzte**
11.20 **Pinguin, Löwe & Co.** UT
12.10 **Nordisch herb** (1/5) Krimiserie, D 2011
13.00 **rbb24** Nachrichten
13.10 **Oma kocht am besten**
13.40 **Nordisch herb** (1/6) Krimiserie, D 2011
14.30 **Marga Engel kocht vor Wut** TV-Komödie, D 2002. Mit Marianne Sägebrecht FSK: 6/**90 Min.**
16.00 **rbb24** Nachrichten
16.15 **In aller Freundschaft – Die jungen Ärzte** (3/25) UT Klinikserie, D 2017. Unter die Haut
17.05 **Panda, Gorilla & Co. spezial** Reihe, D 10
17.53 **Sandmann** 3 Reihe
18.00 **rbb24** Nachrichten
18.15 **DER TAG Talk Highlights** UT Nachrichten
18.45 **Brisant** Mag., D 2025
19.30 **Regionales** UT Mag.
20.00 **Tagesschau** UT

DISNEY CHANNEL HD

8.40 **Waustelle** 3 Animation
9.15 **Bluey** 4 Animation
9.50 **SuperKitties** 4
10.15 **Alice** 5 Animation
10.55 **Gus – Der klitzekleine Ritter** 6 Animation
11.20 **Disney Junior Arielle** 5
11.45 **Spidey** 6 Animation
12.25 **Taffy** 6 Trickserie
12.50 **Tierduell** Show, D 2019
13.15 **Miraculous** 8 Trick
14.05 **Primos** 8 Animation
14.40 **Lilo & Stitch** 6 Trick
15.00 **Big City Greens** 6
15.45 **Phineas und Ferb** 8
16.25 **Willkommen im Haus der Eulen** 6 Trickserie
16.50 **Chip und Chap** 6
17.20 **Hamster & Gretel** 8
17.45 **Bluey** 4 Animation
18.25 **Big City Greens** 6 Animationsserie, USA 2019. Die Green Farm / Puppenschlacht / Gabriellas Freund
19.00 **Miraculous** 8 Illusion / Entschlossenheit
19.50 **Jessie** 10 Serie. Cooler als ein Fünftklässler

KIKA HD

8.20 Petronella Apfelmus 4
8.45 Ritter Rost 4 **9.10** Animanimals 6 **9.15** Ene mene bu 4 **9.25** Wuffel, der Wunderhund 4 **9.35** Edmund und Luzie 4
10.10 Geschichten **10.15** Der kleine Rabe Socke 4 **11.00** logo! 8 **11.10** Geronimo 6 **12.20** Mascha und der Bär 4 **12.30** Garfield 6 **12.55** Power Players 6 **13.15** Sherlock Yack 6
13.40 Die Pfefferkörner 8
14.10 Einstein 10 **15.00** Eine lausige Hexe 6 Fantasyserie
15.50 H2O 6 Trickserie
16.15 **Power Sisters** 8
16.40 **Taylors Welt der Tiere** 6 Animation
17.00 **Garfield** 6 Serie
17.25 **Die Schlümpfe** 6
17.50 **Wickie** 4 Animation
18.10 **Biene Maja** 3 Trick
18.35 **Conni** 4 Trickserie
18.47 **Baumhaus** 8 Magazin
18.50 **Sandmann** 3 Reihe
19.00 **Robin Hood** 6 Serie
19.25 **pur+** 8 Magazin
19.50 **logo!** 8
20.00 **KI.KA Live** 10 Magazin
20.10 **Nach Ansage**

SAT.1 GOLD HD

5.20 **K 11** Reihe, D 2012
6.00 **Richterin B. Salesch**
7.35 **Richter Alexander Hold** Gerichtsshow
10.15 **Unsere kleine Farm** (3/19+20) Familienserie
12.05 **Ein Engel auf Erden** (1/14) Tödliche Spiele
12.55 **Die Waltons** (6/1) START 26-tlg. Familiensaga, USA 1977. Der Habicht
13.45 **Unsere kleine Farm** (3/21+22) Familienserie
15.25 **Diagnose: Mord** (7/22)
16.20 **Diagnose: Mord** (8/1) START 22-tlg. Serie, USA 2000
17.10 **Hart aber herzlich** (2/8) Mordsdiamanten
18.05 **Cold Case** (7/1) START 22-tlg. Krimiserie, USA 2009. Die Überfahrt
18.55 **K 11 – Kommissare im Einsatz** Reihe, D 2008
20.15 NEU **Accident, Suicide, or Murder** Reihe, USA 2022. Nichts ist vergessen / Jäger und Gejagte
22.05 **Im Kopf des Verbrechers** Dokureihe
23.50 **Das Böse im Blick**

SPORT 1 HD

6.00 **Teleshopping**
7.00 **Normal** Magazin
7.30 **Highway Cops** Dokusoap, Aus 2013
9.30 **Grenzschutz Südamerika** Dokureihe, USA 2018. U. a. Ein Friedhof ohne Blumen
11.00 **Exatlon Germany – Die Mega Challenge** Show, D 2025
13.30 **Die drei vom Pfandhaus** Reihe, USA 2014 Unglückskeks / Volle Fahrt voraus!
14.30 **Storage Hunters** Dokureihe, USA 2013 U. a. Flugstunde
15.45 **My Style Rocks** Show, D 2024. Moderation: Gülcan Kamps
20.15 **Exatlon Germany – Die Mega Challenge** Show, D 2025. Mod.: Jochen Stutzky
22.45 **My Style Rocks** Show, D 2024
1.00 **Grenzschutz Südamerika** Dokureihe
3.00 **Teleshopping** Bis 6.00

EURO SPORT 1 HD

8.30 **Rallye Dakar** 3. Etappe
9.30 **Ski alpin** Super-G H
10.30 **Ski alpin** Abfahrt H
11.30 **Langlauf** Tour de Ski: Final Climb Herren
12.15 **Langlauf** Tour de Ski: Final Climb Damen
13.00 **Skispringen: Vierschanzentournee** 4. Station (HS 142)
14.00 **Ski alpin** Aus Gröden Super-G Herren
15.30 **Ski alpin** Aus Gröden Abfahrt Herren
16.30 **Langlauf** Tour de Ski: Final Climb Herren
17.15 **Langlauf** Tour de Ski: Final Climb Damen
18.00 **Snowboard** Big Air
19.30 **Skispringen: Vierschanzentournee** 4. Station (HS 142)
21.00 **Rallye Dakar** 3. Etappe (845 km)
22.00 **Ski Freestyle** Aus Klagenfurt. Big Air
23.00 **Snowboard** Big Air
0.00 **Ski alpin** Aus Gröden Super-G Herren (Sendeschluss: 1.30)

DOKU



20.15 **Harry – Schicksalsjahre eines Prinzen** UT D 2024 – Die Doku beleuchtet das Leben des royalen Rebellen Harry (o.) von der Kindheit bis zum Bruch mit der Familie.
21.15 **Charles – Schicksalsjahre eines Königs** UT Doku, D 2023
22.00 **rbb24** Nachrichten
22.15 **The Princess – Lady Diana** Dokufilm, GB 22 – Dianas Leben, ihr Vermächtnis und ihr tragischer Tod werden aus einer neuartigen Perspektive erzählt.
0.00 **Die Queen – Schicksalsjahre einer Königin** UT Dokufilm, D 22

KOMÖDIE



20.15 **Die Coopers – Schlimmer geht immer** USA 2014. Mit Jennifer Garner – Der ewige Pechvogel Alexander (Ed Oxenbould, l.) wünscht sich an seinem zwölften Geburtstag, dass in seiner Familie auch mal etwas schiefgeht, damit die ihn besser versteht. **95/78 Min.**
21.50 **Golden Girls** START (1/1,4,6,5,9,7) 25-tlg. Sitcom, USA 1985 U. a.: Die Verlobung / Der Hochzeitsgast / Ein Mann für Rose / Die Transplantation
0.50 **Mini Magic Moments** 10
1.00 **Teleshopping**

SUPER RTL HD

11.10 Monster High 8 **11.45** Tom & Jerry 6 **12.10** Grizzy 6 **12.45** Die Patrick Star Show 6 **13.10** SpongeBob 6 **13.30** Angelo 8 Serie **14.10** ALVINNN!!! 6 **14.40** Jade Armor 6 **15.05** Die Patrick Star Show 6 **15.30** Monster Loving Maniacs 7 **16.10** SpongeBob 6
16.35 START SpongeBob (13/1) 6 26-tlg. Zeichentrickserie, USA 2020 **17.05** Rubble & Crew 4 **17.40** ALVINNN!!! 6
18.30 **Grizzy und die Lemminge** 6 Animation
18.40 START **Grizzy und die Lemminge** 6 (1/1–3) 78-tlg. Animationsserie, F 2017
19.00 **Grizzy** 6 Animation
19.15 **Uferpark – Gute Zeiten, wilde Zeiten**
19.35 **Angelo** 8 Serie
20.15 **CSI: Miami** (3/16–19) In Flammen / Aus heiterem Himmel / Game Over / Kinder des Zorns
0.10 **CSI: Miami** (3/17) Krimiserie (Wh. v. 21.30)
1.00 **Teleshopping**

RTL UP

5.30 **Das Familiengericht**
6.50 **Das Jugendgericht**
9.45 **Der Blaulicht Report**
12.35 **Das Familiengericht**
15.05 **Der Blaulicht Report** Reihe. U. a.: Putzfrau findet Blutlache / Hundesitterin wird mit Kamera beobachtet / Mann rastet beim Urologen aus / Positiver Schwangerschaftstest wird zur Gefahr
17.40 **Das Strafgericht** (982–984) Tod im Sonderangebot / Aus dem Koffer gelebt / Die Briefbombe
20.15 **Law & Order: Special Victims Unit** (10/12–15) Krimiserie Treibhaus / Demenz / Transsexuell / Blei
23.15 **Law & Order: Special Victims Unit** (10/12–15) Krimiserie
2.05 **Teleshopping** Werbung
3.05 **Das Strafgericht**
3.45 **Verdachtsfälle** Reihe

TELE 5 HD

6.25 **Infomercial**
7.25 **Joyce Meyer** Talkshow
7.55 **Infomercial**
15.05 **Star Trek – Das nächste Jahrhundert** (6/1) (Wh. v. gestern)
16.05 **Infomercial**
16.10 **Star Trek – Raumschiff Voyager** (2/10) Sci-Fi-Serie (v. gestern)
17.10 **Star Trek – Deep Space Nine** (3/2)
18.10 **Star Trek – Das nächste Jahrhundert** (6/2)
19.10 **Star Trek – Raumschiff Voyager** (2/11)
20.15 **Spy Kids** Actionkomödie, USA 2001. Mit Carla Gugino FSK: 6/**105/80 Min.**
22.00 **Spartacus: Blood and Sand** (2/10) Actionserie
23.10 **Spartacus: Blood and Sand** START (3/1) 10-tlg. Actionserie, USA 2013
0.20 **Stargate: The Ark of Truth – Die Quelle der Wahrheit** Sci-Fi, USA / Kan 2008 (Wh. v. gestern) FSK: 12/**110/98 Min.**

NITRO HD

7.20 **Law & Order Paris** (2/4–6) Krimiserie
10.10 **Matlock** (6/7–9)
13.00 **MacGyver** (2/8+31)
14.45 **Alle unter einem Dach** (2/13) Sitcom
15.05 **Alle unter einem Dach** (2/14) Sitcom
15.35 **Ein Käfig voller Helden** (6/5+6)
16.30 **M.A.S.H.** (5/11–14)
18.20 **Ein Käfig voller Helden** (6/7+8)
19.15 **Alle unter einem Dach** (2/15+16) Sitcom
20.15 **Sie nannten ihn Plattfuß** UT Actionkomödie, It / F 1973. Mit Bud Spencer, Mario Pilar FSK: 12/**125/103 Min.**
22.20 **Der Dicke und das Warzenschwein** Westernkomödie, D / It / F / Span 1972. Mit J. Coburn FSK: 12/**90/80 Min.**
23.50 **Gott vergibt – Django nie!** Italowestern, It / Span 1967. Mit Terence Hill FSK: 16/**115/95 Min.**

KABEL 1 DOKU HD

12.50 **Unerklärliche Phänomene – Ancient Aliens**
17.15 **Wettkampf der Waffenschmiede**
18.45 **Pawn Stars – Die drei vom Pfandhaus** Reihe
20.15 START **Unerklärliche Phänomene – Ancient Aliens** 20-tlg. Dokureihe
23.15 **Verborgen im Eis**
0.50 **Unerklärliche Phänomene – Ancient Aliens**

VOX UP HD

15.30 **Law & Order** (10/23+24) Krimiserie
17.25 **Law & Order Paris** (2/4–6) U. a.: Späte Vergeltung / Das Komplott
20.15 **Bones** (4/15–17) Krimiserie, USA 2009 Die Prinzessin auf der Birne / Ein Wettlauf gegen den Schaum / Das Salz in den Wunden
23.10 **Bones** (4/15–17) Serie

NICKELODEON HD

11.15 **SpongeBob** 6
12.00 **Die Casagrandes** 6
12.55 **Henry Danger** 8
13.50 **Willkommen bei den echten Louds** 6
14.15 **SpongeBob** 6
15.05 **Bei den Louds** 6
16.20 **Schere, Stein, Papier** 8 Trickserie
16.45 **SpongeBob** 6
18.50 **Bei den Louds** 6
20.05 **SpongeBob** 6

SIXX HD

6.10 **Die Super-Makler – Top oder Flop?**
8.45 **Für alle Fälle Familie** (1/52) Dramaserie
9.40 **Gilmore Girls** (1/14–19)
14.55 **Desp. Housewives** (7/4–7) Dramedyserie U. a.: Die Handtasche einer Frau (v. gestern)
18.30 **Charmed...** (4/5+6) Serie. Der Sammler / Ein Prinz für Paige
20.15 **Die Super-Makler – Top oder Flop?** Dokusoap. Termitenbefall in Long Beach / Platzwunder in Lake Wood / Mid-Century-Charme / Das Märchenhaus
22.10 START **Million Dollar Homes – Luxusmakler in L.A.** 12-tlg. Dokusoap, USA 2019. Wer bietet mehr / Alles wird verkauft
0.35 **Die Super-Makler – Top oder Flop?**

PRO 7 MAXX HD

10.00 **Gesetzeshüter auf Patrouille – Wildes Kalifornien** Dokusoap
11.45 **Flughafen New York**
13.15 **Storage Wars**
16.45 **Boruto** 8 UT (233+234)
17.35 **The Knight in the Area** (1/6) Anime
18.05 **Spy x Family** 10 UT (1/7)
18.30 **Dr. Stone** 8 UT (3/16)
18.55 **Detektiv Conan** 8 UT (6/3) Animeserie
19.20 **Futurama** UT (4/10) Eine Klasse für sich
19.50 **Family Guy** 16:9 UT (16/4) Trickserie
20.15 **Family Guy** 16:9 UT (20/8) Trick. Arrest
20.40 **Die Simpsons** UT (1/5–7) Trickserie, USA 1990
22.05 **Family Guy** 16:9 UT (19/2) Trick, USA 2020
22.30 **Family Guy** UT (20/8)
22.55 **Futurama** UT (4/9+10)
23.40 **Family Guy** (16/3+4)
0.30 **WWE RAW** Wrestling

DMAX HD

8.50 **Die Aquarium-Profis**
9.50 **Infomercial**
10.15 **Helden der See**
12.15 **Airplane Repo – Die Inkasso-Piloten**
14.15 **Der Germinator – Ein deutscher Cop in Texas** Dokureihe
17.20 **Hardcore Pawn**
19.15 **Kings Of Cash – Die Pfandleiher** Kein Geld fürs Döner-Taxi
20.15 **Steel Buddies** Dokusoap. Flotte Bienen
21.15 **Titanen aus Stahl**
22.15 NEU **Speed Cops – Poser und Raser im Visier** Dokureihe, D 24 (9) Der war genauso beim TÜV
23.10 **DMAX News**
23.15 NEU **Police Interceptors – Auf Verfolgungsjagd** Dokusoap, GB 2021 (9)
0.15 **DMAX News**
0.20 **Steel Buddies** Dokusoap (Wh. v. 20.15)

ARD ALPHA

20.15 **Neuseeland – Sehnsuchtsziel im Südpazifik** Reportage (4)
21.00 **Abenteuer Kosmos**
START 4-tlg. Reihe, GB 2021 (1)
21.50 **Abenteuer Kosmos**
22.40 NEU **Unser Mond – Mythen und Fakten** Dokureihe, D 2025
22.45 **Quarks im Ersten**
23.30 **The Day – News**
0.00 **Tagesschau 2005**

COMEDY CENTRAL HD

17.15 **South Park** Trickserie
18.25 **American Dad** Trick
19.15 **Bob's Burgers**
20.00 **Futurama** Trickserie Der Da-Blödi-Code / Tödliche Inspektion
20.50 **South Park** Trickserie
21.50 **American Dad** Trick
22.35 **Rick and Morty**
23.30 **Malcolm mittendrin**
0.25 **It's Always Sunny in Philadelphia**

TLC HD

12.25 **Mystery Diners** Show
12.55 **Dating ohne Grenzen: Auf immer und ewig?**
14.50 **Der Albtraum nebenan**
16.35 **Judge Judy** Dokusoap
20.15 **Dating ohne Grenzen: Countdown für die Liebe** Dokusoap
22.10 **Dating ohne Grenzen– Auswandern für die Liebe** Dokusoap,
0.10 **Paranormal SOS**

Altersempfehlungen: 3 ab 3 Jahren **Serieninfo:** Sendungs- o. Folgentitel (1/2) = 1. Staffel / 2. Folge
Aktuelle Programminfos und -änderungen auf **www.tvdigital.de** genial gelungen geht so grausig

MORGENS

sky cinema PREMIERE

5.30 The Kill Room Komödie, USA 2023. Mit Uma Thurman FSK: 12/**94 Min.**

7.10 My Big Fat Greek Wedding – Familientreffen Komödie, USA 2023 **89 Min.**

8.45 Aquaman: Lost Kingdom Sci-Fi, USA 2023 Mit Jason Momoa, Patrick Wilson, J. Zhao FSK: 12/**120 Min.**

10.50 The List Komödie, USA 2023. Mit Halston Sage, Jonah Platt FSK: 12/**94 Min.**

12.30 Alles Fifty Fifty Komödie, D 2023. Mit Moritz Bleibtreu FSK: 6/**108 Min.**

14

14.25 Die Rumba-Therapie Komödie, F / Bel 2022 Mit Franck Dubosc, Louna Espinosa – Nach einem Herzinfarkt beschließt der mürrische Busfahrer Tony, seine ihm unbekannte Tochter kennenzulernen. Dafür bucht er einen Rumba-Kurs bei ihr. FSK: 6/**99 Min.**

16.10 Arctic Convoy – Todesfalle Eismeer Actiondrama, Nor 2023 Mit Tobias Santelmann, Anders Baasmo, Heidi Ruud Ellingsen FSK: 12/**105 Min.**

18.00 Gran Turismo Action, USA / Jap 2023 Mit Archie Madekwe, David Harbour FSK: 12/**129 Min.**

sky cinema ACTION

5.05 Shazam! Fantasyaction, USA / Kan 2019. Mit Zachary Levi, Mark Strong, Asher Angel FSK: 12/**127 Min.**

7.20 Freitag, der 13. Horror, USA 2009. Mit Jared Padalecki, Amanda Righetti, D. Panabaker FSK: 18/**93 Min.**

9.00 München Thriller, USA 2005. Mit Eric Bana, Daniel Craig, Ciarán Hinds, A. Zurer FSK: 16/**150 Min.**

11.45 Jagd auf Roter Oktober Thriller, USA 1990 Mit Sean Connery, Alec Baldwin, Peter Firth FSK: 12/**129 Min.**

14.00 The Expendables 2 – Uncut Version Action, USA 2012. Mit Sylvester Stallone FSK: 16/**98 Min.**

15.45 Mission: Impossible – Dead Reckoning Action, USA 2023. Mit Tom Cruise – Ethan und sein Team müssen die Welt vor einer gefährlichen Waffe bewahren – und dabei alles riskieren. FSK: 12/**158 Min.**

18.30 Honest Thief Action, USA 2020. Mit Liam Neeson – Tom, ein seit Jahren gesuchter Banktresorknacker, hat sich in Annie verliebt und beschlossen, seine kriminelle Karriere zu beenden. FSK: 12/**95 Min.**

sky cinema CLASSICS

5.15 Kreuzfeuer Krimi, USA 47. Mit R. Young FSK: 12/**82 Min.**

6.45 Mr. und Mrs. Smith Liebeskomödie, USA 1941. Mit Carole Lombard FSK: 6/**90 Min.**

8.20 Ein Mann wird gejagt Drama, USA 1966. Mit Marlon Brando FSK: 16/**128 Min.**

10.40 Der Mann, der niemals aufgibt Actionthriller, USA 1977. Mit Clint Eastwood, S. Locke FSK: 16/**105 Min.**

12.30 Mit Dynamit und frommen Sprüchen Westernkomödie, USA 75. Mit John Wayne, K. Hepburn FSK: 12/**103 Min.**

14.20 Chisum Western, USA 1970. Mit John Wayne, Forrest Tucker FSK: 12/**107 Min.**

16.15 Die vier Söhne der Katie Elder Western, USA 1964. Mit John Wayne, Dean Martin – Nach Jahren treffen sich John Elder und seine Brüder am Grab ihrer Mutter wieder. Sie erfahren, dass der Vater unter dubiosen Umständen verstorben ist. FSK: 12/**117 Min.**

18.20 Zorro – Der schwarze Rächer (2/9+10) Serie Ein Herz und eine Maske / Das weiße Schaf

19.20 Carson & Carson (2) Familiensaga. Requiem Mit Lorraine Bayley

sky cinema FAMILY

6.45 Wonka Familienfilm, USA / GB / Kan 2023. Mit Timothée Chalamet **112 Min.**

8.45 Ernest & Célestine: Die Reise ins Land der Musik Zeichentrick, F / Lux 22. Spr.: Thomas Rauscher, Paulina Rümmelein **78 Min.**

10.10 Gänsehaut Fantasykomödie, USA 2015. Mit Jack Black, Dylan Minnette, Odeya Rush FSK: 12/**99 Min.**

11.55 Asterix & Obelix – Im Auftrag Ihrer Majestät Komödie, F / It / Span 12. Mit Gérard Depardieu **106 Min.**

13.45 WOW! Nachricht aus dem All Abenteuer, D 2023. Mit Ava-Elizabeth Awe, Felix Nölle **99 Min.**

15.30 Asterix und die Wikinger Zeichentrick, Dän / F 2006 – Asterix und Obelix sollen aus dem verweichlichten Neffen von Majestix „einen richtigen Mann“ machen. FSK: 6/**68 Min.**

16.50 Asterix und das Geheimnis des Zaubertranks Animation, F 2018. Sprecher: Milan Peschel, Charly Hübner **83 Min.**

18.20 Save the Last Dance Tanzfilm, USA 2001. Mit Julia Stiles, Sean Patrick Thomas FSK: 12/**108 Min.**

sky cinema HIGHLIGHTS

7.10 Das Netz Thriller, USA 95. Mit Sandra Bullock, Ken Howard FSK: 12/**105 Min.**

9.05 Kick-Ass Actionkomödie, GB / USA 2010. Mit Aaron Johnson, Nicolas Cage FSK: 16/**113 Min.**

11.00 Salt Actionthriller, USA 2010. Mit Angelina Jolie, Liev Schreiber FSK: 16/**96 Min.**

12.45 Killer Elite Action, Aus / USA 2011. Mit Jason Statham – Ein Ölscheich zwingt den früheren Auftragskiller Danny zu einem neuen Einsatz. FSK: 16/**111 Min.**

14.40 Die Truman Show Tragikomödie, USA 1998. Mit Jim Carrey – Burbank Truman ist der ahnungslose Hauptdarsteller einer Sendung, die sein Leben rund um die Uhr live überträgt. FSK: 12/**99 Min.**

16.25 Wir sind die Millers Komödie, USA 2013. Mit Jennifer Aniston, Jason Sudeikis, Ed Helms – Der Kleindealer David erhält den heiklen Auftrag, eine größere Menge Marihuana über die Grenze zu bringen. FSK: 12/**105 Min.**

18.20 Stadt der Engel Drama, USA / D 1998. Mit Nicolas Cage FSK: 12/**103 Min.**

20 15

PRIMETIME

DI

22

NACHTS

ACTIONTHRILLER

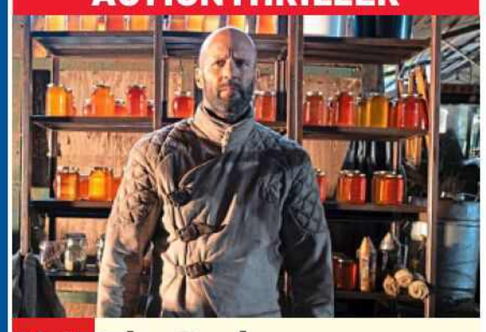

20.15 The Beekeeper

USA / GB 2024 Mit Emmy Raver-Lampman, Josh Hutcherson – Adam Clay (Jason Statham) lebt zurückgezogen und kümmert sich um seine Bienen. Nur mit seiner Nachbarin spricht er ab und zu. Als die ältere Dame Opfer eines Internetbetrugs wird und Selbstmord begeht, sieht Adam rot. Schon bald zeigt sich, dass er sich nicht nur mit der Imkerei bestens auskennt. FSK: 18/**103 Min.**

22.00 Meg 2: Die Tiefe Horror, USA / China 2023 Mit Jason Statham, Jing Wu – Als durch das Verhalten von Umweltsündern riesige prähistorische Haie freigesetzt werden, muss Jonas Taylors Crew ums Überleben kämpfen. FSK: 12/**112 Min.**

0.00 Suddenly – Überleben im Eis Thriller, F / Isl / Bel 2023. Mit Mélanie Thierry FSK: 12/**107 Min.**

1.50 The American Society of Magical Negroes Komödie, USA / Dän 24 Mit Justice Smith, David Alan Grier FSK: 12/**101 Min.**

3.40 Mean Girls – Der Girls Club Musicalkomödie, USA 2024 FSK: 6/**108 Min.**

THRILLER

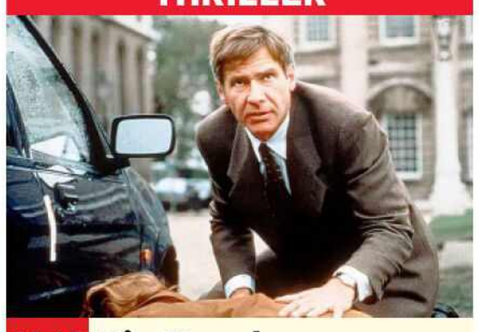

20.15 Die Stunde der Patrioten

USA 1992. Mit Anne Archer, Sean Bean – Der ehemalige CIA-Agent Jack Ryan (Harrison Ford) verhindert während eines Londonurlaubs ein IRA-Attentat auf ein Mitglied des Königshauses. Fortan steht er bei der IRA auf der Abschussliste. Auch seine Familie wird bedroht. FSK: 16/**110 Min.**

22.15 Top Gun – Sie fürchten weder Tod noch Teufel Action, USA 1986. Mit Tom Cruise, Kelly McGillis – Kampfjetpilot Maverick will beim Lehrgang an einer kalifornischen Militärschule unbedingt der Beste sein. Sein Ziel versucht er, mit vollem Einsatz und waghalsigen Manövern zu erreichen. FSK: 12/**105 Min.**

0.05 Shazam! Fantasyaction, USA / Kan 2019. Mit Zachary Levi, Mark Strong FSK: 12/**127 Min.**

2.20 The Fast and the Furious: Tokyo Drift Action, USA 2006. Mit Lucas Black FSK: 12/**100 Min.**

4.10 Freitag, der 13. – Ein neuer Anfang Horror, USA 1985. Mit John Shepard FSK: 16/**88 Min.**

WESTERN

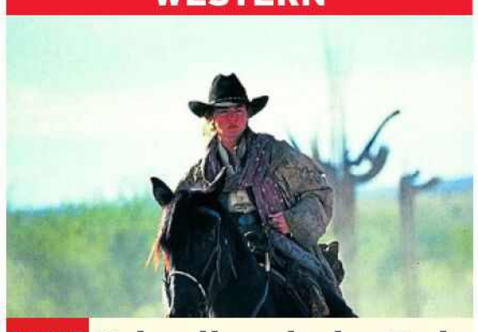

20.15 Schneller als der Tod

USA 1995. Mit Gene Hackman, Leonardo DiCaprio – Im Städtchen Redemption hat der Sheriff John Herod das Sagen – bis die Revolverheldin Ellen (Sharon Stone) auftaucht, die noch eine Rechnung mit dem Schurken offen hat. Beim alljährlichen Duell-Wettbewerb will sie den Mann für den Tod ihres Vaters zur Rechenschaft ziehen. FSK: 16/**103 Min.**

22.10 Texas Rangers Western, USA 2001. Mit James Van Der Beek – Texas, 1875: Nach dem amerikanischen Bürgerkrieg terrorisiert die King Fischers Gang Südwesttexas. Der Kriegsveteran Leander McNelly bildet eine Gruppe Greenhorns zu einer Bürgerwehr aus: den Texas Rangers. FSK: 16/**86 Min.**

23.45 Abgerechnet wird zum Schluss Western, USA 1970. Mit Jason Robards, Stella Stevens FSK: 12/**116 Min.**

1.50 Hallo, Page! Komödie, USA 1960. Mit Jerry Lewis FSK: 6/**72 Min.**

3.05 Mord Thriller, USA 1940 Mit Joel McCrea, Laraine Day, G. Sanders FSK: 12/**115 Min.**

TANZFILM

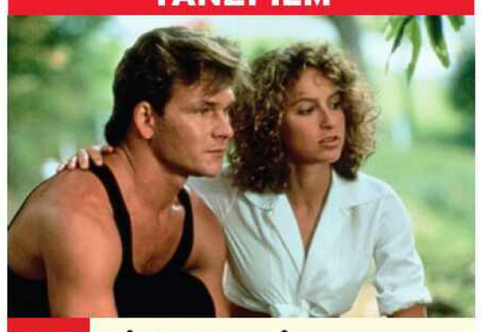

20.15 Dirty Dancing

USA 1987. Mit Jerry Orbach, Cynthia Rhodes – 1963 verbringt Frances „Baby“ Houseman (Jennifer Grey) den Sommer mit ihren Eltern in einem Ferienresort in den Catskill Mountains. Dort lernt sie den charmanten Tanzlehrer Johnny Castle (Patrick Swayze) kennen und kommt ihm schnell näher. FSK: 12/**93 Min.**

21.55 Ein unmoralisches Angebot Liebesdrama, USA 1992. Mit Robert Redford – Das Ehepaar Diana und David Murphy gerät in finanzielle Schwierigkeiten. Da macht ihnen der Milliardär John Gage ein außergewöhnliches Angebot: Für nur eine Nacht mit Diane ist er bereit, dem Ehepaar eine Million Dollar zu bezahlen. FSK: 12/**110 Min.**

23.55 Und täglich grüßt die Liebe Romantikkomödie, Aus 2021. Mit Zahra Newman FSK: 6/**91 Min.**

1.30 Plan B für die Liebe Liebeskomödie, USA 2010 Mit Jennifer Lopez, Alex O'Loughlin FSK: 12/**100 Min.**

3.15 Nie wieder Sex mit der Ex Komödie, USA 2007 FSK: 12/**100 Min.**

ACTION



20.15 Primal – Die Jagd ist eröffnet

USA 2020. Mit Famke Janssen, Kevin Durand – Frank Walsh (Nicolas Cage, r.) sammelt exotische Tiere, die er weltweit an Zoos verkauft. Als ihm ein seltener weißer Jaguar in die Falle geht, wittert er das ganz große Geld. Doch auf dem Frachter Richtung Heimat befindet sich ein Auftragskiller. FSK: 16/**93 Min.**

21.55 Kick-Ass Actionkomödie, GB / USA 2010. Mit Aaron Johnson, Chloë Grace Moretz – Der New Yorker Teenager Dave beschließt, als Superheld Kick-Ass für das Gute zu kämpfen. Damit erregt er nicht nur die Aufmerksamkeit der „echten“ Helden, sondern macht sich den Gangsterboss Frank D'Amico zum Feind. FSK: 16/**113 Min.**

23.55 Men in Black Sci-Fi-Komödie, USA 1997 Mit Tommy Lee Jones, Will Smith FSK: 12/**95 Min.**

1.35 Black Box – Gefährliche Wahrheit Thriller, F 2021 FSK: 12/**125 Min.**

3.50 A Good Person Drama, USA / Kan 2023 Mit F. Pugh FSK: 12/**124 Min.**

genial gelungen geht so grausig Zweikanal Dolby Surround Dolby Digital schwarz-weiß Untertitel Bildbeschreibung für Sehbehinderte
OnDemand Verfügbar bei Sky On Demand oder in der Mediathek des jeweiligen Senders Jugendschutz-Vorsperre

WARNER TV FILM HD

5.20 **Ein Abend mit...** Talk
6.00 **Dark City** ⊠ Sci-Fi-Thriller, USA 1998. Mit Rufus Sewell, J. Connelly FSK: 16/**96 Min.**
7.40 **Hinter den Kulissen** Talk
8.05 **Alien vs. Predator** ⊠ Sci-Fi-Horror, D / USA / Tschechien / GB 2004. Mit Sanaa Lathan FSK: 16/**97 Min.**
9.50 **Resident Evil** ⊠ Sci-Fi-Horror, D / USA / F / GB 2002 Mit M. Jovovich FSK: 16/**96 Min.**
11.35 **Resident Evil: Apocalypse** Sci-Fi-Horror, D / Kan / F / GB 2004. Mit Milla Jovovich, Oded Fehr FSK: 18/**89 Min.**
13.15 **Resident Evil: Extinction** Sci-Fi-Horror, D / GB / ⊠ USA / F / Aus 2007. Mit M. Jovovich – Alice kämpft gegen die bösen Machenschaften der Umbrella Corporation. FSK: 18/**90 Min.**
14.50 **The Purge: Anarchy** ⊠ Sci-Fi-Action, USA / F 2014 Mit F. Grillo FSK: 16/**99 Min.**
16.35 **The Purge – Die Säuberung** ⊠ Horror, USA 2013 Mit E. Hawke FSK: 16/**82 Min.**
18.05 **King Arthur: Legend of the Sword** Abenteuer, USA 2017. Mit Charlie Hunnam – Arthur zieht in den Kampf um den Thron gegen seinen Onkel Vortigern. FSK: 12/**122 Min.**

sky one

6.40 **Psych** (1/13) Krimiserie
7.25 **Navy CIS** ⊠ (8/19–21) Krimiserie, USA 2010
9.35 START **Family Law** (1/1+2) 10-tlg. Krimiserie, Kan 2021 Die Sünden unserer Väter / Mustereltern. Mit Jewel Staite
11.10 **Blue Bloods – Crime Scene New York** ⊠ (6/13+14) Krimiserie, USA 2016. Gefährlicher Flirt / Der Weg in die Hölle
12.40 **The Rookie** ⊠ (1/10+11) Krimiserie, USA 2018. Fleisch und Blut / Redwood. Mit Nathan Fillion
14.10 **S.W.A.T.** ⊠ (1/10+11) Actionserie, USA 2018. Gefängnisaufstand / Auf eigene Faust
15.40 **Navy CIS** ⊠ (8/19–21) Krimiserie, USA 2010. Ein offenes Buch / Der Hafenmörder / Spiel der Masken
18.00 **Blue Bloods – Crime Scene New York** ⊠ (6/13+14) Krimiserie, USA 2016. Gefährlicher Flirt / Der Weg in die Hölle
19.25 **The Rookie** ⊠ (1/12) Krimiserie, USA 2018. Gebrochene Herzen Mit Nathan Fillion – Am Valentinstag rettet Nolan einer Frau nach einem Stromschlag das Leben.

sky atlantic

5.30 START **Big Little Lies** ⊠ (2/1) 7-tlg. Dramaserie, USA 2019. Was haben sie getan?
6.20 START **Veep – Die Vizepräsidentin** (2/1–3) 10-tlg. Comedyserie, USA 2013
7.45 **Succession** (1/7+8) Familientherapie / Prague
9.45 **Big Little Lies** ⊠ (1/7) Dramaserie. Abgesang
10.50 **Big Little Lies** ⊠ (2/1) Was haben sie getan?
11.35 **Sex and the City** ⊠ (1/10–12) Serie, USA 1998 Die Baby-Party / Die große Dürre / Glaubensfragen
13.05 **Veep – Die Vizepräsidentin** (2/1–3) Halbzeit / Signale / Geiseln
14.35 **The Staircase** ⊠ (1/7+8) Krimiserie, USA 2022. Zweifel / Geheimnis
16.55 **Big Little Lies** ⊠ (1/7) Dramaserie, USA 2017. Abgesang
18.00 **Big Little Lies** ⊠ (2/1) Dramaserie, USA 2019. Was haben sie getan?
18.45 **Sex and the City** ⊠ (1/10–12) Serie. Die Baby-Party / Die große Dürre / Glaubensfragen – Carries alte Freundin Laney, früher ein Partygirl, jetzt spießig, hat die Freundinnen zu einer Baby-Party eingeladen.

sky showcase

5.35 **Bear Grylls: Stars am Limit** Dokusoap. Nick Jonas
6.15 **Taronga Zoo Hautnah** Dokureihe, Aus 2023 (7+8)
7.45 START **Death in Paradise** ⊠ (2/1+2) 8-tlg. Krimiserie, GB / F 2013. Der blutige Finger / Der Graf von Monte Christo
9.40 **Die Rosenheim-Cops** (16/25+26) Krimiserie, D 17
11.15 **Hours to Kill** ⊠ Reihe, Kan 2017 (20+21) Der Mörder unter uns / Unverzeihlich
12.50 **Motorway Cops – Verkehrssünder im Visier** Dokureihe, GB 2021 (1+2)
14.25 **Mord mit Aussicht** (2/5–8) Serie, D 12. Scharfe Bräute, ganze Kerle / Saftladen / Waldhaus Amore / Die Saat des Bösen
18.00 **S.W.A.T.** ⊠ (5/5+6) Serie, USA 21. Komplott / Lügen – Ein Einbruch ruft das S.W.A.T.-Team auf den Plan. Dabei stoßen die Cops auf ein Mordkomplott gegen einen berühmten Football-Quarterback.
19.30 **Magnum P.I.** ⊠ (1/14) Serie, USA 2019. Gut versteckt – Ein junger Mann glaubt, bald zum Opfer eines Mordes zu werden. Magnum soll den Killer aufspüren, bevor es zu spät ist.

sky krimi

5.15 **Wilsberg: Gene lügen nicht** TV-Krimi, D 2022. Mit Leonard Lansink ⊠ FSK: 12/**89 Min.**
6.45 **Wilsberg: Ungebetene Gäste** ⊠ TV-Krimi, D 2022 Mit O. Korittke FSK: 12/**89 Min.**
8.20 **Stralsund: Blutlinien** ⊠ TV-Krimi, D 20 FSK: 12/**89 Min.**
9.50 **Stralsund: Das Manifest** ⊠ TV-Krimi, D 21 FSK: 12/**89 Min.**
11.25 **Stralsund: Medusas Tod** ⊠ TV-Krimi, D 2021. Mit Peter Schneider FSK: 12/**90 Min.**
13.00 **Erzgebirgskrimi: Ein Mord zu Weihnachten** ⊠ TV-Krimi, D 2022 FSK: 12/**90 Min.**
14.35 **München Mord: Dolce Vita** ⊠ TV-Krimi, D 22. Mit Bernadette Heerwagen, Alexander Held, Marcus Mittermeier FSK: 12/**89 Min.**
16.10 **München Mord: Das Kamel und die Blume** ⊠ TV-Krimi, D 2021. Mit Bernadette Heerwagen, Alexander Held, Marcus Mittermeier FSK: 12/**89 Min.**
17.40 START **SOKO Stuttgart** ⊠ (13/1) 26-tlg. Krimiserie, D 2021 Teams. Mit Astrid M. Fünderich, Peter Ketnath
18.30 START **Mord mit Aussicht** (1/1+2) 13-tlg. Krimiserie, D 2008. Ausgerechnet Eifel / Vatertag. Mit Hans Peter Hallwachs, Meike Droste

MORGENS 14

PRIMETIME 20 15 DI

KOMÖDIE



20.15 **Neighbors**
USA 2014. Mit Zac Efron, Dave Franco – Mac (Seth Rogen) und Kelly (Rose Byrne) sind den Teenagerzeiten lange entwachsen. Mit ihrem Nachwuchs wohnen sie am Stadtrand und schätzen dort die Beschaulichkeit. Doch mit der Ruhe ist es vorbei, als eine Studententruppe nebenan einzieht. FSK: 12/**93 Min.**

21.55 **Machete Kills** ⊠ Action, USA / Rus 2013. Mit Danny Trejo – Nach dem Tod seiner Partnerin erhält der Ex-Agent Machete einen Auftrag und damit die Gelegenheit, seiner Wut und Rache freien Lauf zu lassen. Er soll den skrupellosen Kartellboss Mendez aufspüren. FSK: 16/**103 Min.**
23.45 **Zero Effect** Komödie, USA 1998. Mit Bill Pullman – Der geniale Detektiv Daryl Zero sucht den Erpresser eines Millionärs und verliebt sich in die Hauptverdächtige. FSK: 12/**112 Min.**
1.40 **Tequila Sunrise – Eine gefährliche Mischung** Krimi, USA 88 FSK: 12/**110 Min.**
3.30 **Das große Rennen um die Welt** Actionkomödie, USA 1965 FSK: 12/**146 Min.**

KRIMISERIE



20.15 **The Rookie** (1/13)
USA 2018. Die Versuchung Mit Alyssa Diaz, Richard T. Jones – Nolan (Nathan Fillion, l.) und die übrigen Rekruten werden verdächtigt: Sie sollen das für ein Scheingeschäft mit Drogenhändlern bestimmte Geld unterschlagen haben.

21.00 **S.W.A.T.** ⊠ (1/12+13) Actionserie, USA 2018. Giftiges Wasser / Grenzfälle – Hondo und sein Team müssen einen geplanten Terroranschlag verhindern, bei dem die Attentäter mit Blausäure zuschlagen wollen.
22.30 **Navy CIS** ⊠ (8/19–21) Krimiserie, USA 2010. Ein offenes Buch / Der Hafenmörder / Spiel der Masken
0.40 **Family Law** (1/1+2) Krimiserie, Kan 2021. Die Sünden unserer Väter / Mustereltern. Mit J. Staite
2.10 START **Young Rock** (3/1–4) 13-tlg. Comedyserie, USA 2022. Das Volk braucht Sie / Sei du selbst! / In der Zwickmühle / Der Restaurantreiniger
3.35 **Die Wespe** (2/1) Comedyserie, D 22. Soft Tip
4.25 **Psych** (1/12–14) Krimiserie, USA 2007. Bis 6.30

DRAMASERIE



20.15 START **The Gilded Age**
(1/1) 9-tlg. USA 2022. Nicht gesellschaftsfähig – 1882 zieht die junge Marian Brook (Louisa Jacobson) aus der Provinz nach New York City, um bei ihren wohlhabenden Tanten Agnes und Ada zu leben. Die haben gerade einen neuen Nachbarn bekommen: den Tycoon George Russell.

21.35 **Succession** (1/7+8) Dramaserie, USA 2018 Familientherapie / Prague – Der gesamte Roy-Clan findet sich auf Connors Ranch zu einer Familientherapie ein. Shiv erhält ein verlockendes Jobangebot, das sie in einen Interessenskonflikt bringt.
23.35 **Strike Back** ⊠ (7/3+4) Actionserie, GB / USA 2019 Machtspiele / Schatten des Todes – Auf der Suche nach dem verschwundenen Atomsprengkopf verschlägt es die Section 20 ins indische Goa.
1.15 **Spartacus** (1/10–12) Actionserie, USA 2010 Mörderisches Opfer / Alte Wunden / Enthüllungen
4.15 **Big Little Lies** (2/2+3) Verräterische Herzen / Das Ende der Welt

FANTASYSERIE



20.15 **House of the Dragon**
(1/7) USA 2022 ⊠ Driftmark. Mit Matt Smith, Olivia Cooke – Bei dem Zusammentreffen der Familien auf Driftmark wird sehr deutlich, dass Rhaenyras (Emma D'Arcy) Kinder nicht wie Laenor aussehen.

21.15 **House of the Dragon**
(1/8) Der Lord der ⊠ Gezeiten – Sechs Jahre später: Die Erbfolge in Driftmark steht in Frage. Deshalb versucht Rhaenyra, mit Rhaenys eine Vereinbarung auszuhandeln.
22.20 **Die Hunderetter**
(5+6) Alle Hände voll zu tun / Rettung in letzter Minute – Gelingt es Inspektor Joynes, den kleinen Yorkshire Terrier Ringo zu befreien? Der Welpe steckt in einem TV-Schrank fest.
23.50 **Wildes Wetter – Auf den Spuren der Klimaforschung** Doku, D 2019
0.40 **Mord mit Aussicht**
(2/6+7) Serie, D 2012. Saftladen / Waldhaus Amore
2.20 **Die Rosenheim-Cops**
(16/25+26) Matchball für eine Leiche / Wenn der Tod beim Postmann klingelt
3.50 **Death in Paradise**
(2/1+2) Serie, GB / F 2013

KRIMISERIE



20.15 START **Professor T**
(2/1+2) 6-tlg., GB / D / Bel 2022 Feuerring / Die Maskenmorde. Mit Rupert Turnbull – Ein Feuer samt verletzter Studentin setzt DCI Brand mächtig unter Druck. Sie bittet Prof. Tempest (Ben Miller) um Unterstützung. Der Dozent für Kriminologie tippt auf einen Pyromanen mit Minderwertigkeitskomplex.

21.55 START **Death in Paradise**
(1/1+2) 8-tlg. Krimiserie, GB / F 2011. Willkommen im Paradies / Nur die Sonne war Zeuge. Mit Ben Miller, Sara Martins – Detective Poole erhält den Auftrag, den Mord an einem Kollegen aufzuklären.
23.50 **WaPo Berlin** (2/1) Serie, D 2021. Goldmädchen. Mit Sesede Terziyan – Die Ruderin Dagmar Ehwald ist ermordet worden. Kurz zuvor war sie positiv auf Dopingmittel getestet worden.
0.40 **Professor T**
(2/1+2) Serie. Feuerring / Die Maskenmorde
2.15 **Mord mit Aussicht**
(1/1+2) Krimiserie, D 2008
4.20 **München Mord: Dolce Vita** TV-Krimi, D 2022. Mit B. Heerwagen FSK: 12/**89 Min.**

NACHTS 22

Sky Cinema-Paket Altersempfehlungen: 3 ab 3 Jahren
! Letzte Ausstrahlung **Serieninfo:** Sendungs- o. Folgentitel (1/2) = 1. Staffel / 2. Folge **HD** auch in HDTV empfangbar, nicht in allen Kabelnetzen verfügbar

MORGENS 14 – 20 15 NACHTS

sky crime

6.10 **Killer on the Line** ⊠ (1)
6.55 **The First 48** ⊠ (16+17)
8.30 **Der Teufel spricht** Dokureihe (6) OO ⊠
9.15 **An Unexpected Killer** Dokureihe (1) OO ⊠
10.00 **Charmed to Death: Zu Tode verzaubert** OO ⊠ Reihe, USA 2020 (5+6)
11.30 **See No Evil** OO ⊠ Reihe
13.05 **The First 48** ⊠ (16+17)
14.40 **Unter Verdacht: Die Abgründe der Polizei** Reihe, GB 24 (3) OO ⊠
15.35 **Das Phantom – Auf der Jagd nach Norman Franz** 5.1 ⊠ Doku, D 2024
17.10 **Charmed to Death: Zu Tode verzaubert** OO ⊠ Reihe (7+8) Die Schöne ist ein Biest / Verscharrt in der Wüste New Mexicos
18.40 **The First 48** OO ⊠ Dokureihe (18+19) Tödliches Geheimnis / Hinter verschlossenen Türen / Kalter Verrat

DOKUREIHE



20.15 **Unfall, Selbstmord oder Mord** NEU OO ⊠ 10-tlg. USA 2024 (1+2) Tod im Whirlpool / Blutige Scheidung – Barbara Loesch (l.) stirbt in ihrem Whirlpool. War es ein Unfall oder steckt mehr dahinter? Die Ermittlungen führen zu dem nicht aufgeklärten Mord an ihrem Mann Gary (r.).
21.55 **Unter Verdacht: Die Abgründe der Polizei** Reihe, GB 24 (3) OO
22.50 **Das Phantom – Auf der Jagd nach Norman Franz** 5.1 Doku
0.25 **Murder in the Family** (1/5+6) OO Woody Harrelson / Dave Navarro

sky documentaries

7.55 **Filmlegenden** OO (4–7) Elizabeth Taylor / Frank Sinatra / Gene Kelly / James Stewart
11.10 **Motorway Cops – Verkehrssünder im Visier** OO ⊠ Reihe (5+6)
12.50 **The First 48** OO ⊠ (2+3) Dokureihe. Terrorisierte Nachbarschaft / Gefesselt und verbrannt
14.25 **Border Security: America's Front Line** Dokusoap – Ein Sondereinsatz in der JFK-Poststelle ist von Erfolg gekrönt: Den Beamten gelingt ein Coup im Kampf gegen synthetische Drogen.
16.10 **Border Security: America's Front Line**
17.50 **Ancient Aliens – Unerklärliche Phänomene** OO ⊠ Schamanismus / Insekten
19.25 **Ancient Aliens – Unerklärliche Phänomene** OO ⊠ Dokureihe

DOKU



21.00 **Terra X: Der große Bluff** D 18. Meisterbetrüger der Geschichte – Hier wird der Eiffelturm verkauft (o.: Szene), dort scheffelt ein Goldmacher Millionen, und ein schottischer Lord verkauft eine Kolonie, die es nicht gibt. Warum gehen Menschen Betrügern immer wieder auf den Leim?
21.50 **Terra X: Eine kurze Geschichte über...** (3) Das Alte Ägypten
22.40 START **Terra X: Eine kurze Geschichte über...** Reihe, D 2020 (1+2)
0.20 **Border Security: America's Front Line**

sky nature

7.05 **Predators – Jäger in Gefahr** OO (1) Gepard
7.50 **Hunde mit außergewöhnlichen Jobs** (4)
8.45 **Baby-Tiere** OO (7+8)
10.30 **Animal Park: Zoo-Geschichten aus Longleat** OO Reihe (4+5)
12.05 **Große, blaue Wildnis**
12.55 **Königreich der Gezeiten** OO Doku, Kan 2020
13.45 **Lebendiger Strand** Dokureihe (3+4) Mexiko / Hawaii – Jährlich findet ein Geburtsritual an den mexikanischen Stränden statt, bei dem grüne Meeresschildkröten ihre Eier im Sand vergraben.
15.30 **Die Pavian-Gangs der Victoriafälle** OO Reihe, GB 2021 (5) Sieger
16.15 **Predators – Jäger in Gefahr** OO Reihe (1–3) Gepard / Eisbär / Löwe
18.35 **Animal Park: Zoo-Geschichten aus Longleat** OO (6+7)

DOKUREIHE



20.15 START **Alaska: Ein Jahr in der Wildnis** OO GB 2017 (1+2) Winter / Frühling – Alaskas Winter sind gnadenlos. Bei Temperaturen, die sogar den Ozean gefrieren lassen, sind die Tage kurz und die Nahrung knapp. Wer hier überleben will, muss perfekt an die Eiseskälte angepasst sein (o.: Malamutenhund).
21.50 START **Der Atlantik: Ein Jahr in der Wildnis** (1/1+2) Winter / Frühling
23.30 **Wie die wilden Tiere schlafen** OO Doku
0.20 **Wurzeln des Lebens** (2)
1.10 **Königreich der Gezeiten** OO Doku, Kan 2020

DISCOVERY CHANNEL HD

5.40 **Der Germinator – Ein deutscher Cop in Texas**
6.25 **Border Control – Spaniens Grenzschützer**
6.50 **Das Alaska-Experiment** U. a.: Allein in der Wildnis / Zwischen Mut und Verzweiflung
13.20 **Goldrausch in Alaska** Dokusoap. Goldver- OO lust durch Schieflage
14.05 **Goldrausch in Alaska** Dokusoap, USA 23 OO Hilferuf / Familienfrust bei den Beets / Eine zündende Idee
17.10 **Goldrausch in Alaska** Dokusoap. Die Kunst OO zu gewinnen / Parkers neues Spielzeug
18.40 **Goldrausch in Alaska** Dokusoap, USA 24 OO Bewährungsprobe für Roxanne / Tonys Trumpf – Um auch am Indian River Gewinne einzufahren, hat Tony in eine gebrauchte Goldwaschanlage investiert.

DOKUSOAP



20.15 **Goldrausch: Dave Turin's Lost Mine** OO USA 22. Der doppelte Nate / Neue Hoffnung – Nathan Clark bricht nach Stevensville auf. Der Goldgräber soll dort mit Daves Geschäftspartner Lance Baller auf einem Stück Land Bodenproben nehmen (o.: Szene).
21.45 **Goldtaucher der Beringsee** Dokusoap Beringsee in Aufruhr / Ein todsicherer Deal
23.15 START **Die Edelsteinjäger** (1/1) Indien / Thailand / Rumänien / Brasilien / Türkei / Tansania
3.55 **Goldrausch: Dave Turin's Lost Mine** OO

THE HISTORY CHANNEL

5.40 **Das Unerklärliche mit William Shatner** Reihe
7.15 **Ancient Aliens** Reihe
9.40 **Forged in Fire – Wettkampf der Schmiede**
11.20 **Unser grüner Planet** Reihe. Tropen / Wüsten
13.00 **History's Greatest Mysteries** Dokureihe U. a.: Auf den Spuren der Arche Noah
14.35 **Auf den Spuren des Unerklärlichen** Dokureihe, USA 2022 Das Seemonster / Der mordende Yeti
16.10 **Das Unerklärliche mit William Shatner** Dokureihe. Geschichten aus dem Jenseits / Propheten und Prophezeiungen
17.50 **Ancient Aliens** Die Top Ten der Unterwasser-Mysterien / Die Top Ten der übersinnlichen Influencer / Die Top Ten der außergewöhnlichen Kreaturen

DOKUREIHE



20.15 **Ancient Aliens** USA 2019. Rückkehr zum Roten Planeten – Während sich die Menschheit darauf vorbereitet, Kolonien jenseits der Erde aufzubauen, stellen die Ufologen die Frage, ob die Menschen früher den Roten Planeten (o.) bewohnt haben.
21.40 **Abenteuer Patagonien** Doku, D 2015
22.45 **Deutschland in ...** der Frühen Bronzezeit
23.35 **Unser grüner Planet** Reihe. Tropen / Wüsten
1.10 **Forged in Fire – Wettkampf der Schmiede** U. a.: Historischer Kavalleriesäbel

CRIME+ INVESTIGATION

8.00 **Der letzte Klick** Tim
8.30 **24 Stunden bis zum Mord** Dokureihe
9.15 **Mein Mann, der Mörder: Die Geschichte von Hollie Kerrell**
10.10 **Der Teenager-Killer**
11.00 **Imperfect Murder**
11.50 **Undercover** Dokureihe
12.40 **Meet, Marry, Murder**
13.30 **Teuflische Nachbarn**
14.25 **Deadly Women** Fatale Schuldzuweisung
15.10 **Court Cam** Dokureihe Theodore Edgecomb
16.00 **The First 48** Dokureihe. Der dunkle Pfad
16.50 **24 Stunden bis zum Mord** Dokureihe. Blutiger Fingerabdruck
17.40 **Teuflische Nachbarn** Die Mieter von nebenan
18.35 **Undercover – Allein unter Verbrechern** Dokureihe. Der falsche Auftragskiller
19.25 **Imperfect Murder – Die Fehler eines Mörders** Afrikka Hardy

REPORTAGEREIHE



20.15 **Catching Killers – Auf Mörderjagd** USA 2020. Auf der Spur von Entführern / Klan-Verbindungen – In Australien (o.) jagen die Detectives Kennedy und Raue fünf Vergewaltiger einer Frau, die auf dem Heimweg überfallen wurde.
21.55 **The First 48** Dokureihe. Der dunkle Pfad
22.45 **Undercover – Allein unter Verbrechern** Dokureihe. Der falsche Auftragskiller
23.35 **Der letzte Klick** Dokureihe, USA 2021. Tim
0.00 **Meet, Marry, Murder** Dokureihe. Beweismittel Muttermilch

DI

BEATE UHSE TV HD

20.15 **Picknick Chicks** ⊠ (5) Erotikserie, Tschechien 2024. Bailey & Whitney
20.35 **A Mes Amour** ⊠ TV-Erotik, F 2023. Mit Lullabyebye FSK: 16/**80 Min.**
21.55 **Doppeltes Spiel in Nizza** ⊠ TV-Erotik, Span / F 2023. Mit Cherry Kiss, Clara Mia FSK: 18/**90 Min.**
23.25 **Radiation Girls** Magazin, D 2013. Sternchen
23.35 **Sex Video Privat mit Harry S. Morgan**
0.00 **Hard** TV-Erotik, F 2024 Mit Alex Romero, Candie Luciani FSK: 18/**65 Min.**
1.05 **G-Punkt** (7) Erotikserie. Sex mit einer MILF
1.40 **Alive** ⊠ TV-Erotik, USA 2024. Mit Ariel Demure, K. Sutherland **120 Min.**
3.40 **Stormy Daniels' Redemption** TV-Erotik, USA 2023. Mit Stormy Daniels FSK: 18/**125 Min.**

MOTORVISION+

12.00 **Supercars** Magazin
12.25 **Top Speed Classic**
12.55 **Perfect Ride** Magazin
13.20 **Motorcycles** Magazin
13.50 **Mission Mobility**
14.15 **Dream Cars** Magazin
14.45 **Car History** Dokureihe
15.10 **Nascar Truck Series**
16.05 **FIM X-Trial World Championship** OO
17.00 **King of the Roads**
17.50 **Superbike: Australian Championship**
18.40 **Motorradsport: FIM Enduro World Championship** OO Grand Prix von Wales, Rhayader
19.10 **FIM Sidecarcross World Championship** Saisonrückblick
20.00 **IMSA Sportscar Championship** OO Sahlen's Six Hours of the Glen, Watkins Glen International Raceway
2.15 **Stunt Heroes** Reihe

CARTOON NETWORK

7.05 **We Bare Bears** 6
7.25 **Gumball** 7 Animation
9.05 **Teen Titans Go!** 8
9.55 **Jade Armor** 6
10.20 **Die heldenhafte Reise des tapferen Prinz Ivandoe** 6 Trickserie
10.45 **Gumball** 7 Animation
11.45 **Teen Titans Go!** 8
12.30 **Gumball** 7 Animation
13.20 **We Baby Bears – Bärchen wie wir** 6
13.45 **Looney Tunes Cartoons** 6 Trickserie
14.10 **Gumball** 7 Animation
15.00 **Teen Titans Go!** 8 Animationsserie, USA 2018. Die Tower-Renovierung / Quantenphysik für Anfänger / Der epische Kampf / Pennys für den Präsidenten
15.45 **Craig of the Creek – Im Wald der Abenteuer** 6 Animationsserie
16.20 **Jellystone** 6 Trickserie
16.40 **Looney Tunes Cartoons** 6 Trickserie
17.10 **We Bare Bears** 6
17.35 **Gumball** 7 Animation
18.25 **Bunnicula** 8 Trickserie
18.45 **Craig of the Creek – Im Wald der Abenteuer** 6 Animationsserie
19.20 **Teen Titans Go!** 8
20.05 **Gumball** 7 Animation Die Unterschrift / Das Geschenk / Der Lehrling / Der Scheck
20.50 **Craig of the Creek – Im Wald der Abenteuer** 6
21.10 **Teen Titans Go!** 8
21.55 **Gumball** 7 Animation
22.40 **Adventure Time** 8
23.25 **Steven Universe** 6
23.35 **Steven Universe** 6
START 26-tlg. Trickserie, USA 2015. Die ganze Wahrheit / Die Spritztour / Liebesbriefe
0.10 **Regular Show** 8
0.55 **Gumball** 7 Animation

CARTOONITO

6.00 **Mr. Bean** 7 Trickserie
6.55 **Grizzy** 6 Animation
8.00 **Batwheels** 6 Trickserie
8.25 **Bugs Bunnys Baumeister** 5 Trickserie
8.55 **Lucas, die Spinne** 4
9.20 **Lu & die Krabbelbande – Shorts** 4 Trickserie
9.30 **Flipi** 3 Animation
9.55 **Mr. Bean** 7 Trickserie
10.50 **Hier kommen die Batwheels** 6 Animation
11.00 **Tom und Jerry Show** 6
11.25 **Tom & Jerry in New York** 6 Trickserie
11.55 **Grizzy** 6 Animation
12.30 **Batwheels** 6 Trickserie
12.55 **Mr. Bean** 7 Trickserie
13.45 **Tom und Jerry** 6 Trick
14.00 **Flipi und die Pilzlinge** 3 Animation
14.30 **Bugs Bunnys Baumeister** 5 Trickserie
14.50 **Lu & die Krabbelbande – Shorts** 4 Trickserie
15.00 **Batwheels** 6 Trickserie
15.20 **Hier kommen die Batwheels** 6 Animation
15.30 **Lucas, die Spinne** 4
15.50 **Maulwurf Moley** 4
16.00 **Tom und Jerry Show** 6
16.40 **Tom und Jerry Show** 6
START (1/1) 26-tlg. Trick, USA 14. Tom und die Hexen
17.00 **Mr. Bean** 7 Trickserie
17.55 **Grizzy** 6 Animation
18.50 **Lu & die Krabbelbande – Shorts** 4 Trickserie
19.00 **Tom und Jerry Show** 6
19.25 **Tom & Jerry in New York** 6 Trickserie
19.55 **Mr. Bean** 7 Trickserie
20.40 **Hier kommen die Batwheels** 6 Animation
20.55 **Grizzy** 6 Animation
21.45 **Tom und Jerry** 6
22.00 **Batwheels** 6 Trickserie
22.55 **Bugs Bunnys Baumeister** 5 Trickserie
23.45 **Mr. Bean** 7 Trickserie
0.40 **Flipi und die Pilzlinge** 3 Animation

genial gelungen geht so grausig OO Zweikanal Dolby Surround 5.1 Dolby Digital SW schwarz-weiß UT Untertitel Bildbeschreibung für Sehbehinderte
OnDemand Verfügbar bei Sky On Demand oder in der Mediathek des jeweiligen Senders OmU Original mit Untertiteln **HD** auch in HDTV empfangbar ⊠ Jugendschutz-Vorsperre

sky replay

5.10 **Continuum** OV (2/2)
5.50 **Sky Talk mit Patrice**
6.10 **The Wire** OV UT (4/5+6)
8.05 **Keine Gnade für Dad** (1/9–12) Sitcom OV
9.40 **Barry** OV UT (4/5–8)
12.00 **Unser Hof – Mit Cheyenne und Nino** Dokusoap, D 2023. Frühling
12.50 **Continuum** UT (2/3+4) Zweifel / Zweite Haut
14.25 **Continuum** OV UT (2/5) Serie. Zweite Meinung
15.10 **Transplant** OV 5.1 UT (1/4–6) Arztserie, Kan 2020. Unterdessen in Aleppo / Opferfest / Keiner möchte
17.25 **Diese Ochsenknechts** Dokusoap, D 2022 UT Genug ist genug
18.15 **The Wire** OV UT (4/7+8) Krimiserie, USA 2006 Was du nicht willst, das man dir tut... / Eckverbindungen – Auf Omar ist ein Kopfgeld ausgesetzt. Der löst bei Bunk einen Gefallen ein.

UNIVERSAL TV HD

5.05 **The Magicians** OV (1/2)
5.50 **Modern Family** OV 5.1 (2/10–14) Serie, USA 10
7.55 **Dr. House** OV 5.1 UT (1/6–10) Serie, USA 04
11.50 **Hawaii Five-0** OV 5.1 UT (1/5–8) Serie, USA 2010 Die Vertrauensfrage / Gefährliche Brandung / Der einzige Verdächtige / Wo Rauch ist
14.55 **Chicago P. D.** OV UT (3/16) Krimiserie, USA 2015. Oberste Priorität
15.40 **Chicago Fire** OV UT (4/10) Actionserie, USA 2015. Einer von uns
16.25 **Chicago Med** OV UT (1/5) Serie, USA 16. Bösartig
17.10 **Chicago P. D.** OV UT (3/10) Krimiserie, USA 2015. Gottkomplex
17.55 **Chicago Fire** OV UT (4/11+12) Serie, USA 15 Pfad der Zerstörung / Nach dem Sturm
19.25 **Chicago Med** OV UT (3/13) Arztserie, USA 2018. Die Liste

WARNER TV COMEDY HD

5.15 **How I Met Your Mother** (4/12–18)
8.00 **Die Nanny** (5/6–9)
9.50 **Der Prinz von Bel-Air** (6/2–5) Comedyserie
11.35 **The Middle** (4/20–23) Serie. U. a.: Der neue Job / Die Pyjama-Party
13.15 **King of Queens** (1/1+2) Serie. Trautes Heim / Das Fett muss weg
14.05 **King of Queens** (1/3–8) Comedyserie
16.35 **Two and a Half Men** (10/11–13) Comedyserie, USA 2012. Der Baumverkäufer / Willkommen auf Alancrest
17.50 **2 Broke Girls** (3/23+24) Verzockt / Ein befriedigender Abschluss
18.40 **The Big Bang Theory** (2/21–23) Comedyserie Die Las-Vegas-Kur / Die Weltraumtoilette / Drei Monate im Eis
19.50 START **The Big Bang Theory** (3/1) 23-tlg. Serie, USA 09. Der Nordpol-Plan

WARNER TV SERIE HD

5.25 **Unsere kleine Farm** (3/19) Die Spieluhr
6.15 **Mord ist ihr Hobby** (1/14–19) U. a.: Gefährliche Kreuzfahrten / Der tödliche Pfeil / Jugendsünde mit Folgen
11.20 **Unsere kleine Farm** (3/20–22) Klassensprecherwahl / Goldsucher unterwegs (1+2)
13.55 START **Unsere kleine Farm** (4/1+2) 22-tlg. Serie, USA 77. Neue Gesichter / Die Zeiten ändern sich – Laura ist entsetzt, als sie ihren geliebten Hund Jack tot in der Scheune findet.
15.35 **Rizzoli & Isles** (4/4+6) Serie. Tanz mit dem Teufel / Pechsträhne
17.10 **Navy CIS** (15/18+19) Die Leiche auf dem Dach / Eiskalte Waffen
18.40 **Blindspot** (5/4+5) Krimiserie, USA 2020 Der erste Eindruck / Dunkle Gedanken

13TH STREET HD

5.15 **Law & Order: Special Victims Unit** OV (12/21–24) Serie, USA 11
8.10 START **Law & Order: Special Victims Unit** OV UT (13/1–4) 23-tlg. Krimiserie, USA 2011
11.15 **Law & Order: Special Victims Unit** OV UT (13/5–8) Serie, USA 11 U. a.: Falsche Fährten
14.20 **Law & Order: Special Victims Unit** OV UT (13/9–11) Letzter Schulweg / In Flagranti / Im Rampenlicht
16.40 **Law & Order: Special Victims Unit** OV UT (13/12–14) Grenzgänger / Schatten des Vaters / Doppelmord
19.00 **Law & Order: Special Victims Unit** OV UT (13/15+16) Jagdrevier / Findelkinder – Die 16-jährige Haley, die für eine Agentur als Hostess arbeitet, ist spurlos verschwunden.

SYFY HD

5.15 **Akte X** OV UT (7/5)
6.00 **Stargate: Universe** OV (1/13+14) Sci-Fi-Serie
7.30 **Resident Alien** OV UT (2/13+14) Sci-Fi-Serie
9.05 **Stargate Atlantis** OV (4/13+14) Sci-Fi-Serie
10.40 **Stargate: Universe** OV (1/13+14) Sci-Fi-Serie
12.15 **Resident Alien** OV UT (2/13+14) Sci-Fi-Serie
13.50 **Akte X** OV UT (7/6–9) Das Glück des Henry Weems / Tor zur Hölle / Der Unglaubliche Maleeni / Schlangen
17.05 **Stargate: SG-1** OV (7/13+14) Sci-Fi-Serie Grace / Kianna's Symbiont – Beim Angriff eines unbekannten Raumkreuzers rettet sich Sam in eine Gaswolke, verliert aber das Bewusstsein.
18.40 **Stargate: SG-1** OV (7/15+16) Sci-Fi-Serie, USA 03. Daniels Träume / Bote des Todes

MORGENS 14



DRAMASERIE

20.15 **Winning Time: Aufstieg der Lakers-Dynastie** OV (1/9+10) USA 22. Ein akzeptabler Verlust / Das gelobte Land – Die Lakers bereiten sich auf die Playoffs vor. Der Team-Chef Buss (John C. Reilly) kämpft mit der angespannten Trainingssituation und der Gesundheit seiner Mutter.
22.10 **Barry** OV 5.1 (4/5–8) Comedyserie. Schwierige Vermächtnisse / The Wizard / Ein schönes Essen / wow
0.25 **Winning Time: Aufstieg der Lakers-Dynastie** OV (1/9+10)
2.15 **Continuum** OV (2/3–5)



KRIMISERIE

20.15 **Hawaii Five-0** (1/5+6) USA OV 5.1 UT 2010. Die Vertrauensfrage / Gefährliche Brandung – Während eines Familienurlaubs auf Hawaii geraten die beiden Töchter des US-Botschafters Reeves in die Hände von Kidnappern. Steve (Alex O'Loughlin) glaubt, dass Reeves nicht mit offenen Karten spielt.
21.40 **Hawaii Five-0** (1/7+8) Serie OV 5.1 UT Der einzige Verdächtige / Wo Rauch ist
23.15 **Chicago P. D.** OV UT (3/16) Oberste Priorität
0.00 **Chicago Fire** OV UT (4/10) Einer von uns



COMEDYSERIE

20.15 **Two and a Half Men** (10/14–16) USA 2013 Wer hat in meinen Busch gepinkelt? / Tattoo-Tata / Vorteil: Fettes, fliegendes Baby – Alans (Jon Cryer) Beziehung zu Lyndsey (Courtney Thorne-Smith) kriselt, da er sich weigert, ihr einen Schlüssel zum Strandhaus zu geben.
21.25 START **2 Broke Girls** (4/1+2) 24-tlg. Comedyserie, USA 2014. Das Reality-Problem / Der Bio-Club
22.15 **Robot Chicken: Star Wars Special Edition**
23.05 **Robot Chicken** (5)
23.55 **The Big Bang Theory** (2/21–23) Comedyserie



KRIMISERIE

20.15 **White Collar** (1/11+12) USA 2010. Elefantenjagd / Ehre ist nicht jedermanns Sache – Peter und Neal (Matt Bomer) kommen durch einen Mord auf die Spur eines Täters, der offenbar auf der Suche nach fünf extrem wertvollen Elefanten ist.
21.45 **White Collar** (1/13+14) Serie. Unschöner Deal mit Neal / Ist Hoffnung nur eine Illusion?
23.20 START **Hudson & Rex** (4/1–3) 16-tlg. Serie, Kan 2022 Sid & Nancy / Mörderische Dissonanz / Rex, der Schatzsucher
1.40 **Navy CIS** (19/17–21) Krimiserie, USA 2022



KRIMISERIE

20.35 **Law & Order: Special Victims Unit** OV UT (13/17+18) USA 2012. Der rote Schal / Valentinstag – Das Opfer einer Vergewaltigung wird ins Krankenhaus gebracht. Benson (Mariska Hargitay, l.) erkennt das Täterprofil von einem Fall, den sie vor acht Jahren gelöst hatte.
22.05 **Law & Order: Special Victims Unit** OV (13/19+20) Serie, USA 12
23.40 **Law & Order: Special Victims Unit** OV (13/21–23) Serie, USA 12
2.00 START **Law & Order: Special Victims Unit** OV (14/1–4) 24-tlg. Serie, USA 12



SCI-FI

20.15 **Planet der Affen: Prevolution** OV 5.1 USA 2011. Mit Andy Serkis, John Lithgow – Schon lange befürchtet die Tierärztin Caroline (Freida Pinto), dass die Experimente an den Affen aus dem Ruder laufen könnten. Doch ihr Freund Will (James Franco) steigert die Dosis – mit fatalen Folgen. FSK: 12/**105 Min.**
22.00 **Saber Rider** 8 OV (1/41) Animeserie Der große Lazardo
22.25 **Stargate Atlantis** OV (4/13+14) Sci-Fi-Serie
0.00 **Stargate: SG-1** OV (7/13–16) Sci-Fi-Serie
3.00 **Akte X** OV UT (7/6–8)

NACHTS 20 15

DI

NICK TOONS

5.00 **SpongeBob** 6 Trick
6.20 **Schere, Stein, Papier** 8
6.45 **Zokie of Planet Ruby** 6
7.30 **Bei den Louds** 6 (St. 5)
7.55 START **Bei den Louds** 6 26-tlg. Trick, USA 2021 (St. 6)
8.15 **Monster High** 8
8.45 **SpongeBob** 6 UT Trick
10.15 **Die Casagrandes** 6
11.55 **Schere, Stein, Papier** 8
12.30 **SpongeBob** 6 Trick
13.30 **Cosmo & Wanda** 6
14.20 **Schere, Stein, Papier** 8
15.00 **SpongeBob** 6 U. a.: Böser Bube Blubberbernd / Die Schwammhasser / Der Krosse Chef / Zu viel ist zu viel
16.30 **Monster High** 8 Animation. Finnegan Faces the Music / You've Got Meow
17.00 **Schere, Stein, Papier** 8 Trick. Limettenkuchen / Sechs Scheiben Turkey / 15 Minuten Ruhm
17.35 **SpongeBob** 6 UT U. a.: Hausdurchsuchung / Salsa Schwachmaticus / Extrem angespuckt / Eichhörnchen-Rekorde
19.15 **Die Casagrandes** 6 Trick. Teilzeit-Babysitter / Ehe in Gefahr / Die Tanzlehrerin / Carl, der Meisterschwimmer / Der Sitz-Stand
20.15 **Cosmo & Wanda** 6 Trickserie. Hanskrampf in allen Gassen / Magische Leckerli
20.40 **SpongeBob** 6 Trick. Die Lebensversicherung / Blasenboote / Plankton im Ruhestand / Dreizack-Ärger / WinzBob Kleinkopf / Sport?!? / Schnecklich verliebt
22.10 **Kung Fu Panda** 6 Trick
23.20 **Die Pinguine aus Madagascar** 8 Trick
0.15 **Avatar** 8 Trickserie

AXN WHITE HD

5.25 **Candice Renoir** (3/2)
6.25 START **257 Reasons To Live** (2/1) Serie, Rus 2021
6.50 **Call the Midwife – Ruf des Lebens** (8/3)
7.50 **Doc – Es liegt in deinen Händen** (1/8)
8.45 **Candice Renoir** (5/8)
9.40 **Grand Hotel** (3/24)
10.30 **Murdoch Mysteries** (5/5) Serie. Die Diva
11.20 **Call the Midwife – Ruf des Lebens** (8/3)
12.15 **Doc – Es liegt in deinen Händen** (1/8)
13.15 **Candice Renoir** (5/8)
14.10 **Grand Hotel** (3/24)
15.00 **Murdoch Mysteries** (5/5) Serie. Die Diva
15.45 **Call the Midwife – Ruf des Lebens** (8/3)
16.40 **Doc – Es liegt in deinen Händen** (1/8)
17.40 **Candice Renoir** (5/8) Serie, F 2017. Bei Nacht sind alle Katzen grau
18.35 **Grand Hotel** (3/24) Phönix aus der Asche
19.25 **Murdoch Mysteries** (5/5) Krimiserie, Kan / GB 2012. Die Diva
20.15 **Call the Midwife – Ruf des Lebens** (11/3) Dramaserie, GB 2022 Ein Lied fürs Leben – 1967 feiert der Orden von St. Raymond Nonnatus den Meilenstein eines bedeutenden Jahrestages.
21.10 **Doc – Es liegt in deinen Händen** (2/13+14) Arztserie, It 22. So weit, so nah / Ohne Name
23.00 **Masters of Sex** (2/3+4) Serie, USA 14. Ein Meister im Antäuschen / Auf frischer Tat ertappt
1.00 **The New Nurses – Die Schwesternschule** (4/4) Dramaserie, Dän 2021. Der DDR-Spion

AXN BLACK HD

5.35 **Unforgettable** (2/12)
6.15 **Rio Connection** UT (1/3)
7.05 **StartUp** UT (3/5) Dramaserie. Streuung
7.50 **Justified** UT (1/2) Krimiserie. Riverbrook
8.35 **Unforgettable** (2/7) Die versunkene Stadt
9.15 **The Blacklist** UT (2/3–8) U. a.: Dr. James Covington / Dr. Linus Creel / Die Front (Nr. 74)
13.40 **StartUp** UT (3/5) Dramaserie. Streuung
14.25 **Justified** UT (1/2) Krimiserie. Riverbrook
15.10 **Unforgettable** (2/7) Die versunkene Stadt
15.50 **The Blacklist** UT (2/3–8) Serie, USA 14. Dr. James Covington / Dr. Linus Creel / Die Front (Nr. 74) / Das Mombasa Kartell (Nr. 114) / Der Krummsäbel (Nr. 22) / Der Dekabrist (Nr. 12)
20.15 **Yellowstone** UT (5/9+10) Westernserie, USA 2024. Begierde ist das einzige, was zählt / Die Apokalypse der Veränderung. Mit Kevin Costner, Wes Bentley – Eine bitterböse herbeigeführte Schicksalswendung bewirkt, dass bei den Duttons in Montana nichts mehr ist, wie es war.
22.00 **Outsiders** (1/7) Dramaserie, USA 2016. Rückkehr eines Toten
22.45 **Justified** (3/13) Actionserie. Das Schlachthaus
23.30 START **Justified** (4/1–4) 13-tlg. Actionserie, USA 2013. Vom Himmel gefallen / Wo ist Waldo? / Bittere Wahrheiten / Ausgeflogen
2.30 **Justified** (3/13) Actionserie. Das Schlachthaus

Sky Cinema-Paket ! Letzte Ausstrahlung
Altersempfehlungen: 3 ab 3 Jahren **Serieninfo:** Sendungs- o. Folgentitel (1/2) = 1. Staffel / 2. Folge Aktuelle Programminfos und -änderungen auf **www.tvdigital.de**

MORGENS 14 – 20 15 – NACHTS

ROMANCE TV

9.00 **Nächste Ausfahrt Glück: Song für die Freiheit** TV-Drama, D 22 Mit Valerie Niehaus, Max Hopp FSK: 6/**89 Min.**
10.35 **Familie Dr. Kleist** (1/3) Der Traum vom Fliegen
11.30 **Inga Lindström: Sommer der Erinnerung** TV-Melodram, D 12. Mit Denise Zich FSK: 12/**90 Min.**
13.00 **Väter allein zu Haus: Mark** TV-Komödie, D 2019. Mit David Rott, P. Lohmeyer FSK: 6/**88 Min.**
14.35 **Katie Fforde: Eine Liebe in New York** TV-Liebesfilm, D 2014. Mit B. Hanusrichter **90 Min.**
16.10 **Frühling: Lauf weg, wenn du kannst** TV-Drama, D 23. Mit Kristo Ferkic FSK: 6/**88 Min.**
17.40 **Das Traumschiff: Bali, Insel der Götter** TV-Reiseepisoden, D 12. Mit Siegfried Rauch **90 Min.**
19.20 **Familie Dr. Kleist** (1/4) Serie. Angst um Elena

HEIMAT KANAL

8.35 **Peter schießt den Vogel ab** Komödie, D 1959 FSK: 6/**86 Min.**
10.05 **Die seltsamen Methoden des F. J. W.** (3/7)
10.35 **Großstadtrevier** (1/1)
11.30 **Königlich Bayerisches Amtsgericht** (2/9)
12.00 **Musikparade** Show
12.55 **Der Bergdoktor** (13/6)
13.40 **Die Bergretter** (13/7)
14.30 **Schwarzwaldmelodie** Heimatfilm, D 56. Mit G. Granass FSK: 6/**95 Min.**
16.10 **Gruß und Kuss vom Tegernsee** Musikfilm, D 57. Mit Elma Karlowa, Bert Fortell FSK: 12/**96 Min.**
17.50 **Die seltsamen Methoden des F. J. Wanninger** (3/8+9) Serie. Eine Braut aus Thailand / Das Tiskow Fieber
18.50 **Königlich Bayerisches Amtsgericht** (2/10) Gerichtsserie, D 1969 Der anonyme Brief
19.20 **Großstadtrevier** (1/2) Serie, D 1986. Speedy

NATIONAL GEOGRAPHIC HD

6.15 **Drogen im Visier**
7.50 **Explorer: Der Lavasee**
8.35 **Amerikas tödlichster Vulkanausbruch**
9.20 **Geld stinkt nicht**
10.05 **Mayday** Dokureihe
11.35 **Naturkatastrophen hautnah** Doku
12.20 **Erdbeben am Mount Everest** Doku
13.05 **Ice Road Rescue**
13.50 **Is It Real?** Reihe, USA 07. Antike Raumfahrer / Kornkreise
15.35 **Die Red Tails: Amerikas erste Schwarze Kampfpiloten** Doku, USA 2023
16.20 **Der Holocaust: Die wahren Ausmaße**
17.05 **Nazi-Bauwerke: Utopie und Größenwahn** Reihe. U-Boot-Basis
17.55 **Mayday – Alarm im Cockpit** Dokureihe, Kan 2016. Tödlicher Funkspruch / Crash in San Francisco / Hochhaus-Katastrophe

NAT GEO WILD HD

6.50 **Argentinien: Land der Extreme** Dokureihe
7.35 **Wildes Amerika: Grenzenlose Schönheit**
8.20 **Europas wilde Schönheit** Dokureihe
9.50 **Die geheimnisvolle Welt der Oktopusse** U. a.: Gestaltwandler
11.55 **Die unglaubliche Pol-Farm** Dokureihe
13.25 **Der unglaubliche Dr. Pol** Dokusoap Groß und Schwein / Pol oder Übel
14.55 **Australien** Dokureihe, D 2014. Im Reich der Riesenkängurus / Im Dschungel der Riesenvögel / Im Land der Wombats / In den Wäldern der Koalas
18.00 **Wildwechsel: Tiere auf Achse** Doku, D / F 2022
18.45 **Der unglaubliche Dr. Pol** Dokusoap, USA 2015. Flohzirkus / Squel of Fortune

RTL CRIME HD

5.45 **Akte Mord – Ermittler auf Beweisjagd** Reihe
6.30 **Miami Vice** (5/22)
7.55 **Great Crimes & Trials**
8.25 **Alarm für Cobra 11** (10/9+10) Actionserie
10.05 **Akte Mord – Ermittler auf Beweisjagd** Reihe
11.35 **Miami Vice** (5/17+18) Der Sohn des Gangsters / Superheld
13.10 **Leverage** (1/1–3) Serie Ein Team für alle Fälle / Unter Beschuss / Hoch gepokert
15.30 **CSI: Den Tätern auf der Spur** (9/22) Serie Pathologen-Blues
16.15 **Renegade – Gnadenlose Jagd** (3/2+3) Serie, USA 94. Der falsche Zeuge / Die Flucht
17.50 **Akte Mord – Ermittler auf Beweisjagd** Die letzte Fahrt / Tödliches Ende einer Beziehung
19.25 **CSI: Den Tätern auf der Spur** (9/23) Bräute, Blut und Banden

RTL LIVING

10.00 **Einfach gut: Donals Familienrezepte**
11.00 **So schmeckt Irland – Auf Entdeckungsreise mit Donal** Dokureihe
11.55 **Einfach kochen mit Mary** Dokusoap
12.45 **Nigellas Lieblingsrezepte** Dokureihe
13.20 **Jamies 30-Minuten-Menüs** Reihe. Curry
13.50 **Jamie kocht Italien** Dokureihe, GB 2018 Gegrillter Tintenfisch mit Kapern-Salsa / Jamie in Apulien
15.30 **Wir sind klein und ihr seid alt** Dokusoap
17.15 **Shopping Queen** Reihe
18.05 **Zwischen Tüll und Tränen** D 2016. Köln: „Cecile“ / Berlin: „Beba & Bridal“ / Landsberg: „Ganz in weiss“
18.55 **Jamies 30-Minuten-Menüs** Dokureihe, GB 2010. Roastbeef
19.20 **Jamie kocht Italien** Dokureihe. Neapel

TV-DRAMA



20.15 Rosamunde Pilcher: Argentinischer Tango
D 2015 – Valentina (Rebecca Immanuel, r.) arbeitet als Haushaltshilfe bei Jack (Michael von Au), der sich in sie verliebt. Da bekommt sie ein interessantes Angebot von Jacks Erzfeind. FSK: 12/**90 Min.**

21.45 **R. Pilcher: Vertrauen ist gut, verlieben ist besser** TV-Drama, D 14 Mit Kai Scheve **90 Min.**
23.20 **Familie Dr. Kleist** (1/4) Serie. Angst um Elena
0.15 **Das Traumhotel: Karibik** TV-Abenteuer, D / Ö 2008. Mit Christian Kohlund FSK: 6/**90 Min.**

KOMÖDIE



20.15 Peter Steiners Theaterstadl
D 88. Schach der Eva – Hans möchte ein neues Theaterstück über seinen Freund Kernlinger schreiben. Dieser verbringt seine Freizeit am liebsten auf einer Almhütte bei dem Bauern Hampel (Peter Steiner). FSK: 12/**86 Min.**

21.45 **Tante Frieda – Neue Lausbubengeschichten** Komödie, D 65. Mit Hansi Kraus FSK: 6/**84 Min.**
23.10 **Königlich Bayerisches Amtsgericht** (2/10)
23.40 **Großstadtrevier** (1/2)
0.30 **Die seltsamen Methoden des F. J. W.** (3/9)
1.00 **Der Bergdoktor** (13/6)

DOKUREIHE



20.15 Mayday – Alarm im Cockpit
Kan 2011. Vom Taifun verweht / Fatale Computer-Eingaben – 31. Oktober 2000: Eine Boeing 747 der Singapore Airlines bereitet sich auf den Start vom Flughafen in Taipeh vor, als ein Taifun aufzieht. Passagiere rennen um ihr Leben, als das Flugzeug in Flammen aufgeht (o.).

21.50 **Aircrash-Anatomie**
22.35 **Naturgewalten extrem** Doku, USA 2010
23.20 **Inferno: Frankreichs tödliche Hitzewelle**
0.10 **Japans Erdbebenkatastrophe** Doku

DOKUREIHE



20.15 Snakes in the City
Südafrika / USA 2021 Mit dem nötigen Biss – Mbali Mtshali (l.), die Auszubildende von Simon und Siouxsie (r.), zeigt, was sie in den vergangenen Monaten gelernt hat.

21.00 **Afrikas tödlichste Jäger** Reihe, Südafrika 2019. Reißzähne
21.45 **10 Tiere, die töten: Tödliche Begegnungen** Doku, USA 2021
22.30 **Der unglaubliche Dr. Pol** Dokusoap, USA 2012. Milchfieber / Verstärkung gesucht
0.05 **Die gefährlichsten Raubtiere der Welt**
1.50 **Australien** Reihe

DRAMASERIE



20.15 Cold Call – Kalte Rache (1/2)
GB 2019. Gefährliche Beweise – Des (Daniel Ryan) rät June (Sally Lindsay), in Kirks Büro einzubrechen, um nach Hinweisen zu suchen, und bringt sie dazu, ihm einen GPS-Tracker unterzujubeln. Im Haus der Wileys begegnet sie ihrem Betrüger.

21.05 **Condor** (2/8) Der Weg den wir nehmen
21.55 **Leverage** (1/1–3) Serie, USA 08. Ein Team für alle Fälle / Unter Beschuss / Hoch gepokert
0.10 **Cold Call – Kalte Rache** (1/2) Serie
1.00 **Condor** (2/8) Serie

DOKUSOAP

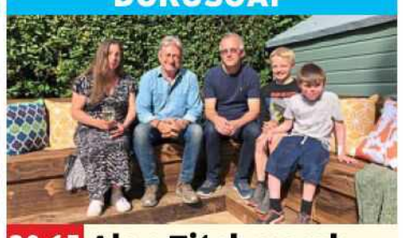

20.15 Alan Titchmarsh: Liebe deinen Garten!
GB 23. Ein Wildgarten für Igel & Co. / Tropisch inspiriert – Alan (2. v. l.) und sein Team sind in Leeds, um Penny (l.) und Carl (M.) zu helfen, die sich für die Rettung von Igeln einsetzen.

22.00 **Garden Rescue: Wer rettet meinen Garten?** Dokusoap Achtung Stolperfalle
22.45 **Das perfekte Dinner** Reihe. U. a.: Tag 2: Iris (57), Nordfriesland
23.40 **Zwischen Tüll und Tränen** Dokusoap
0.25 **Alan Titchmarsh: Liebe deinen Garten!**

RTL PASSION

5.35 **GZSZ Classics** (4427)
6.00 **Unter uns Cl.** (4428)
6.25 **Verbotene Liebe Classics** (4429) Serie, D 13
7.10 **Hinter Gittern** (16/13+14) Justizserie
8.45 **Alles was zählt** UHD (4612) Serie, D 2024
9.10 **Unter uns** UHD (7536)
9.40 **GZSZ** UHD (8187) Serie
10.05 **McLeods Töchter** (2/3)
10.55 **Buffy** (2/14) Serie
11.40 **Alles was zählt Classics** (1695) Serie, D 13
12.10 **Unter uns Cl.** (4429)
12.35 **GZSZ Classics** (4428)
13.05 **Verbotene Liebe Classics** (4430) Serie, D 13
13.50 **Hinter Gittern** (16/14)
14.40 **Unter uns** UHD (7536)
15.05 **Alles was zählt** UHD (4612) Serie, D 2024
15.35 **GZSZ** UHD (8187) Serie
16.00 **Sekretärinnen – Überleben von 9 bis 5** (2/1+2) Comedyserie
16.55 **Der Lehrer** (1/5+6)
17.50 **McLeods Töchter** (2/4)
18.40 **Buffy** (2/14) Serie
19.25 **Heartland** (2/13) Serie Der böse Wolf
20.15 **Doctor's Diary – Männer sind die beste Medizin** (2/7) Comedyserie, D 2009 Romantisch: Drei Männer auf Haasenjagd. Mit D. Amft
21.05 **Triple Ex** (1/5+6) Der Perser / Let's tanz
21.55 **GZSZ** UHD (8187) Notwehr vs. Selbstjustiz
22.25 **Unter uns** UHD (7536) Ehrliche Absichten?
22.50 **Alles was zählt** UHD (4612) Serie, D 2024 Ein Traum vom Glück
23.15 **Doctor's Diary – Männer sind die beste Medizin** (2/7) Serie
0.05 **Temptation Island – Versuchung im Paradies** Dokusoap, D 2021

SAT.1 EMOTIONS

10.05 **Killerjagd – Töte mich, wenn du kannst** TV-Thriller, D 2009. Mit A. Neldel FSK: 16/**89 Min.**
11.40 **Verliebt in Berlin** (183+184) Telenovela
12.25 **Anna und die Liebe** (64+65) Telenovela
13.15 **Die Spreewaldklinik** (1/3+4) Serie, D 2024
14.30 **Velvet** (1/22) Serie
15.15 **In aller Fr. – Die jungen Ärzte** (2/21) Serie
16.05 **Sturm der Liebe** (1500+1501) Telenovela
17.50 **Velvet** (1/23) Serie
18.35 **In aller Fr. – Die jungen Ärzte** (2/22) Serie
19.25 **Kommissar Rex** (4/10)
20.15 **Die Musketiere** (2/5+6)
22.10 **Love Child** (1/1+2) 8-tlg. START Dramaserie, Aus 2014
23.45 **Der Bulle und das** START **Biest** (1/1+2) 10-tlg. Krimiserie, D 2019
1.15 **Die Musketiere** (2/5+6)

GEO TELEVISION HD

12.55 **9,79 – Das schmutzigste Rennen aller Zeiten** Dokufilm, USA 12. R.: D. Gordon **78 Min.**
14.20 **Biking Borders – Eine etwas andere Reise** Dokufilm, D 2021 **89 Min.**
15.55 **Serena Williams – In der Arena** Doku
17.35 **Die schönsten Zugreisen der Welt** Reihe
18.25 **Cornwall – Englands paradiesische Küste**
19.20 **Die wunderliche Welt von Madagaskar** Doku
20.15 **Unter dem Meer** NEU Dokureihe, Aus 2021
21.10 **Das Leben in Farbe mit David Attenborough** Reihe, GB 2021
22.15 **Das kleine Rentier und sein erstes Weihnachten** Doku, GB 20
23.10 **Surviving R. Kelly**
2.15 **Die wunderliche Welt von Madagaskar**

PRO 7 FUN HD

9.35 **This Is Us** (3/16+17)
11.00 **It's Always Sunny in Philadelphia** (2/3–5)
12.15 **Community** (3/15–17)
13.20 **Bob's Burgers** (10/20–22) Zeichentrickserie
14.30 **American Dad** OO (3/12–15) Trickserie
16.00 **Bob's Burgers** (11/1–3)
START 22-tlg. Zeichentrickserie, USA 2020
17.10 **American Dad** OO (3/16+17) Trickserie
17.55 **It's Always Sunny in Philadelphia** (2/6–8)
19.10 **Community** (3/18–20)
20.15 **Angry Birds – Der Film** Animation, USA / Fin 2016 **86 Min.**
21.50 **Angry Birds 2: Der Film** Animation, USA / Fin / GB / Kan / Aus 2019 **94 Min.**
23.25 **The Tonight Show Starring Jimmy Fallon**
0.05 **Saturday Night Live**

SILVERLINE

13.10 **Der Werwolf und der Yeti** Horror, Span 1975 FSK: 16/**87 Min.**
14.40 **The Box – Du bist das Experiment** Mysterythriller, USA 2009. Mit C. Diaz FSK: 16/**110 Min.**
16.35 **Regen in den Bergen** Abenteuerdrama, HK / Taiwan 79 FSK: 16/**120 Min.**
18.35 **Abattoir – Er erwartet dich** Horrorthriller, USA 2016. Mit J. Lowndes FSK: 16/**95 Min.**
20.15 **Treasure Lies – Lügen haben kurze Beine** Drama, USA 2020. Mit C. Milby FSK: 12/**107 Min.**
22.00 **Das Geheimnis des grünen Hügels** Abenteuer, Kroatien 17. Mit Marko Tocilj FSK: 6/**81 Min.**
23.25 **The 5th Quarter – Spiel des Lebens** Drama, USA 10. Mit Andie MacDowell FSK: 12/**90 Min.**

genial gelungen geht so grausig OO Zweikanal Dolby Surround Dolby Digital SW schwarz-weiß UT Untertitel Bildbeschreibung für Sehbehinderte
OnDemand Verfügbar bei Sky On Demand oder in der Mediathek des jeweiligen Senders UHD Ultra HDTV Jugendschutz-Vorsperre

KABEL 1 CLASSICS

8.25 Looks That Kill – Wenn Blicke töten können Tragikomödie, USA 2020 FSK: 12/**85 Min.**

9.55 Harley Davidson and the Marlboro Man ⊠ Actionkomödie, USA 1991 FSK: 16/**94 Min.**

11.35 Die Akte Grand Thriller, USA 2012. Mit Shia LaBeouf FSK: 6/**117 Min.**

13.35 Frost/Nixon Drama, USA 2008. Mit Michael Sheen FSK: 6/**117 Min.**

15.35 John F. Kennedy – Tatort Dallas Politthriller, USA 1991. Mit Kevin Costner, Sissy Spacek FSK: 12/**181 Min.**

18.40 Detektiv Rockford (5/13) Wo viel Licht ist

19.25 Kojak (5/15) Krimiserie, USA 1978. Doppeltes Spiel mit hohen Tieren – Kojak hat Ärger mit dem Staatsanwalt Tom Turner, der den Killer Hennessey entlassen hat.

KINOWELT TV

9.10 The Last Giants Dokufilm, D 2009. Regie: Daniele Grieco **95 Min.**

10.45 Die Zeit der Frauen ⊠ Drama, Ind / GB / USA 2015. Mit Tannishtha Chatterjee, Radhika Apte FSK: 16/**115 Min.**

12.40 Early Man – Steinzeit bereit Animation, GB / F / USA 2018 **86 Min.**

14.10 Hoosiers Sportdrama, USA 1986. Mit Gene Hackman, Barbara Hershey FSK: 6/**110 Min.**

16.05 Ein Becken voller Männer Komödie, F / Bel 2018. Mit Mathieu Amalric, Guillaume Canet, Jean-Hugues Anglade FSK: 6/**118 Min.**

18.05 Prinzessin Mononoke Anime, Jap 1997 – Der mit einem Fluch belegte Krieger Ashitaka trifft auf die Wolfsprinzessin Mononoke, die gegen die böse Eboshi kämpft. FSK: 12/**125 Min.**

sky sport top event

6.00 Tennis: ATP-Turnier LIVE 2. Tag in Adelaide

11.00 Fußball: England 20. Spieltag: Liverpool – Manchester United

11.30 Fußball: England 20. Spieltag: Wolverhampton – Nottingham

13.30 Fußball: Bundesliga Hinrunde 24/25: FC St. Pauli, VfL Wolfsburg

14.10 Fußball: Bundesliga Hinrunde 2024/25: 1. FSV Mainz 05

14.30 Eishockey: NHL Seattle Kraken – New Jersey Devils – Bei den Gästen spielen drei Schweizer: Center Nico Hischier sowie Verteidiger Jonas Siegenthaler und Flügelstürmer Timo Meier.

16.30 NHL on the Fly Aktuelle Meldungen aus der besten Eishockey-Liga der Welt

17.30 Tennis: ATP-Turnier 2. Tag in Adelaide

sky sport mix

7.00 MotoGP: Großer Preis von Barcelona Rennen

8.00 Eishockey: NHL Seattle Kraken – New Jersey

10.00 Fußball: Conference League 6. Spieltag

12.00 Eishockey: NHL Seattle Kraken – New Jersey – Bei den Gästen hütet der Deutsch-Kanadier Nico Daws das Tor.

14.00 NHL on the Fly

15.00 Fußball: DFB-Pokal Achtelfinale: VfL Wolfsburg – TSG Hoffenheim – In den vergangenen fünf Jahren flog Hoffenheim dreimal im Achtelfinale raus. Und gegen den VfL Wolfsburg gewann die TSG im Pokal noch nie.

17.00 Fußball: DFB-Pokal Achtelfinale: Kompakt

17.45 Surfen: World Surf League WSL Finals

18.30 Eishockey: NHL Seattle Kraken – New Jersey Devils

sky sport

9.00 Fußball U. a.: Bergkamp: Genius of Space

11.45 Fußball 20. Sp.: Liverpool – Man. United / Man. United – Liverpool (1992) / PL Stories

13.00 Fußball: England 20. Spieltag: Fulham – Ipswich / Club 100: Steven Gerrard

14.00 Fußball: England 20. Sp.: Brighton – Arsenal / Club 100: Thierry Henry / 20. Spieltag: Review

16.15 Fußball: England Legends: David Seaman / Liverpool – Newcastle United (1995/96) / Generation xG / Club 100: M. Owen

18.30 Fußball: England 20. Spieltag: Liverpool – Manchester United / Under the Skin (Aston Villa) / The Special One / 20. Spieltag: Netbusters

sky sport

8.00 Bundesliga 15. Spielt.: Bremen – Union Berlin

10.00 Bundesliga Hinrunde 2024/25, u. a.: Bremen

11.00 Bundesliga Dein Sprint

11.15 Bundesliga Torparade

11.30 Bundesliga Hinrundenrückblick 2024/25

12.30 Franz Beckenbauer

13.00 Bundesliga Hinrunde 2024/25, u. a.: Freiburg

13.40 Bundesliga 15. Spieltag: Bayer Leverkusen – Freiburg

15.40 Bundesliga Hinrunde 2024/25: FC Bayern

16.00 Bundesliga Collection Der Libero

16.30 Bundesliga Hinrundenrückblick 2024/25

17.30 Bundesliga Hinrunde 2024/25: Borussia Dortmund

17.50 Bundesliga Hinrunde 2024/25: VfB Stuttgart

18.10 VfB inTeam Entwicklung – U. a.: Der VfB auf dem Cannstatter Volksfest

MORGENS 14

20 15

NACHTS

EROTIKTHRILLER



20.15 China Moon ⊠ USA 1994. Mit Charles Dance – Der Polizist Kyle Bodine (Ed Harris) verliebt sich in die verheiratete Rachel (Madeleine Stowe). Ihr Mann misshandelt sie schwer. Kyle vergisst alle seine Prinzipien, als seine Geliebte ihren Peiniger in ihrer Verzweiflung erschießt. FSK: 16/**91 Min.**

21.55 Showgirls ⊠ Erotikdrama, F / USA 1995. Mit Elizabeth Berkley, P. Bristow FSK: 16/**119 Min.**

0.00 The Cooler – Alles auf Liebe Tragikomödie, USA 2003. Mit William H. Macy FSK: 16/**98 Min.**

HORROR



20.15 Suspiria ⊠ USA / It 2018. Mit Mia Goth, Tilda Swinton – 1977: Die junge amerikanische Ballerina Suzy (Dakota Johnson) kommt nach Berlin, um dort an der renomierten Markos-Ballettkompanie zu studieren. Sie macht außergewöhnliche Fortschritte. Da verschwindet plötzlich eine Mitschülerin von Suzy. FSK: 16/**95 Min.**

22.45 Manderlay Drama, Dän / S / NL / F / D / GB 2005. Mit Isaach de Bankolé FSK: 12/**130 Min.**

1.00 eXistenZ Sci-Fi-Thriller, Kan / GB / USA 1999 FSK: 16/**93 Min.**

FUSSBALL

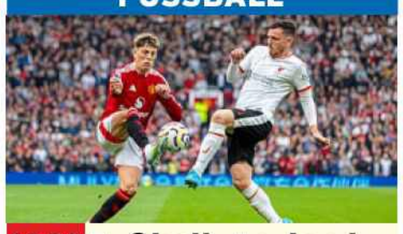

19.30 Fußball: England 20. Spieltag: Rückblick – Der FC Liverpool (Andy Robertson, r.) empfing Manchester United. Es ist das 180. Duell der beiden Teams in Englands höchster Spielklasse. Die gastgebenden Reds sind seit vier Spielen gegen United ungeschlagen.

20.30 Fußball: England Generation xG

21.30 Tennis: WTA-Turnier Finale in Brisbane

0.00 NHL on the Fly

1.00 Eishockey: NHL New York Rangers – Dallas LIVE

4.00 Tennis: ATP-Turnier LIVE 3. Tag in Adelaide Bis 6.00 Uhr

EISHOCKEY



20.30 NHL on the Fly Aktuelle Meldungen aus der besten Eishockey-Liga der Welt – Nach gut einem Viertel der regulären Saison waren die Winnipeg Jets das beste NHL-Team. Überragend hierbei: Kyle Connor (o.) in seiner achten Saison für die Jets.

21.30 Female Football around the World Newcomers Germany

22.00 Eishockey: NHL Seattle Kraken – New Jersey Devils

0.00 NHL on the Fly

1.00 Eishockey: NHL New York Rangers – Dallas Stars LIVE Bis 4.00

FUSSBALL



20.00 Fußball: England Generation xG – Liam Delap (r.) glänzt bei Ipswich Town. Bemerkenswert: Bei einem xG-Wert von 2,4 erzielte der 21-jährige Stürmer bis zum 13. Spieltag sechs Treffer.

21.00 Fußball: England 20. Spieltag: Review

22.00 Fußball: England Legends: Sol Campbell

22.30 Fußball: England 20. Spieltag: Netbusters

23.00 Fußball: England GOATS: Strikers / Teenage Stars / German Stars

2.00 Fußball: England 20. Sp.: Wolverhampton – Nottingham. Bis 4.00

FUSSBALL

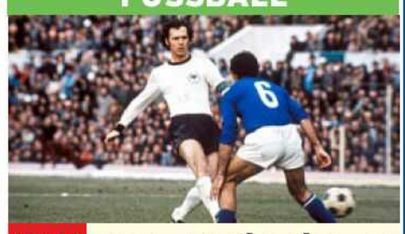

19.00 Franz Beckenbauer Porträt – Beckenbauer (l.) war der erste deutsche Nationalspieler, der mehr als 100 Länderspiele bestritt.

19.30 Fußball Der Kaiser

21.15 Bundesliga Collection Der Libero

21.45 Bundesliga Hinrundenrückblick 2024/25

22.45 Bundesliga Torparade 15. Spieltag

23.00 Bundesliga 15. Spieltag: kompakt

0.00 Bundesliga 15. Spielt.: Samstags-Konferenz

2.00 Bundesliga 15. Spielt.: Leverkusen – Freiburg

2.30 Bundesliga 15. Spieltag: Hoffenheim – Bor. M'gladbach. Bis 4.30

EURO SPORT 2 HD

5.30 Vierschanzentournee Aus Bischofshofen

7.00 Ski alpin Super-G H

8.00 Ski alpin Abfahrt H

9.00 Langlauf Tour de Ski

11.00 Snowboard Big Air

12.00 Ski alpin Slalom D

14.00 Snowboard Big Air

15.00 Ski Freestyle Big Air

16.00 Vierschanzentournee Aus Bischofshofen

17.00 Ski alpin Super-G H

18.00 Ski alpin Abfahrt H

19.00 Langlauf Tour de Ski Final Climb Herren

20.00 Langlauf Tour de Ski Final Climb Damen

21.00 Ski alpin Aus Kranjska Gora. Slalom Damen

22.00 Snowboard Big Air

23.00 Ski Freestyle Big Air

0.00 Vierschanzentournee Aus Oberstdorf

1.00 Vierschanzentournee

4.00 Tennis: Best of Australian Open

SPORT IM LIVESTREAM

12.00 Basketball: East Asia LIVE **Super League** DAZN **Hong Kong Eastern – Suwon Sonicboom**

18.45 Basketball: Eurocup LIVE 14. Spieltag: MAGENTA **Ulm – Gran Canaria**

19.15 Eishockey: DEL LIVE 27. Spieltag: MAGENTA **Köln – Eisbären Berlin**

19.15 Eishockey: DEL LIVE 33. Spieltag: MAGENTA **Straubing – Mannheim**

19.35 Basketball: Eurocup LIVE 14. Spieltag: MAGENTA **JL Bourg-en-Bresse – Lietkabelis Panevezys**

20.35 Fußball: LIVE **National League** DAZN **Wealdstone – Tamworth, Eastleigh – Oldham Athl.**

20.55 Fußball: Copa del Rey LIVE 3. Rd.: SPORTDIGITAL **CD Eldense – FC Valencia**

21.00 Rallye Dakar 4. Etappe EUROSPORT

sky sport

6.00 Formel 1: GP von Großbritannien Freies Training

10.30 Formel 1: Großer Preis von Großbritannien Qualifying

12.00 Formel 1: Großer Preis von Großbritannien Rennen in Silverstone

14.00 Formel 3 1. Rennen in Silverstone

15.00 Formel 3 2. Rennen

16.00 Formel 2 1. Rennen

17.00 Formel 2 2. Rennen

18.00 Motorsport: IndyCar Rennen 2 in Iowa

20.00 Formel 1: Großer Preis von Großbritannien Rennen in Silverstone

22.00 Formel 2 1. Rennen

23.00 Formel 2 2. Rennen

0.00 Motorsport: IndyCar Rennen 2 in Iowa

2.00 Formel 3 1. Rennen in Silverstone

3.00 Formel 3 2. Rennen

sky sport golf

6.00 Golf: DP World Tour Dubai Desert Classic 2024, 4. Tag

9.00 Golf: DP World Tour Italian Open, 4. Tag

12.00 Golf: DP World Tour 4. Tag in Eichenried bei München

15.00 Golf: DP World Tour Scottish Open, 4. Tag in North Berwick

18.00 Golf: PGA Championship 4. Tag in Surrey

21.00 Golf: DP World Tour Open de France, 4. Tag in Saint-Quentin-en-Yvelines – Die ersten sieben Spieler trennten letztlich nur zwei Schläge.

0.00 Golf: DP World Tour 4. Tag in Abu Dhabi

3.00 Golf: DP World Tour Tour Championship, 4. Tag

sky sport tennis

11.00 Tennis: WTA-Turnier Finale in Brisbane

13.30 Tennis: ATP-Turnier 2. Tag in Adelaide

15.30 Tennis: WTA Finals Finale 2024 in Riad: Coco Gauff – Qinwen Zheng

18.00 Tennis: WTA Finals Rückblick Riad 2024

18.30 Tennis: ATP-Turnier 2. Tag in Adelaide

20.30 Tennis: ATP-Turnier Finale in Paris: Alexander Zverev – Ugo Humbert – Der Franzose hatte im Achtelfinale Carlos Alcaraz ausgeschaltet.

22.30 Tennis: ATP-Turnier Rückblick Paris

23.30 Tennis: ATP-Turnier 2. Tag in Adelaide

1.30 Tennis: ATP-Turnier LIVE 3. Tag in Adelaide/ Australien

sky sport austria 1

10.15 Fußball: Champions League 1. Spieltag: FC Bayern München – Dinamo Zagreb

12.15 Fußball: Champions League 2. Spieltag: FC Salzburg – Stade Brest

14.15 Fußball: Champions League 3. Spieltag: Sturm Graz – Sporting Lissabon

16.15 Fußball: Champions League 4. Spieltag: Borussia Dortmund – SK Sturm Graz

18.15 Fußball: Champions League 5. Spieltag: Bayer Leverkusen – FC Salzburg

20.15 Fußball: Champions League 6. Spieltag: FC Salzburg – Paris Saint-Germain

22.15 RIESENrad Talk

23.15 RIESENrad Talk

0.15 RIESENrad Talk

DI

Sky Cinema-Paket Weitere Pay-TV-Angebote

! Letzte Ausstrahlung **Serieninfo:** Sendungs- o. Folgentitel (1/2) = 1. Staffel / 2. Folge **HD** auch in HDTV empfangbar, nicht in allen Kabelnetzen verfügbar Altersempfehlungen: 3 ab 3 Jahren

SPIELFILME

20.15 DAS ERSTE

Helix


Helen (Samuel Finzi) trifft Prof. Wöllner (Samuel Finzi)

NEU TV-THRILLER BKA-Personenschützerin Helen Schilling soll den Wirtschafts- und Umweltminister Richard Bauer bei einem Pressetermin begleiten. Dort erleidet dieser plötzlich einen Anfall. Ein Angriff mit einem tödlichen Virus? Helen gerät in einen Konflikt um Genforschung. Ein Thema, das ihr nicht so fern ist, denn Helen wünscht sich ein Kind, leidet aber an einer genetisch vererbbaren, potenziell tödlichen Krankheit...
INFO Überzeugend gespielter Suspense-Thriller, der in zügigem Tempo seine interessante und oft düstere Geschichte erzählt.

D 2025 D Marie Bloching, Benny O. Arthur **R** Elmar Fischer
90 Min. ➜**21.45 Wh. 8.1.** 0.15

TAGESTIPP TV DIGITAL
Handwerklich solider Thriller mit sehr guten Darstellern

Anspruch	Action	Spannung	Gefühl	Effekte
●	●	●●	●	



20.15 WARNER FILM

The 355

THRILLER Die für verschiedene Länder tätigen Agentinnen Marie (Diane Kruger), Mace (Jessica Chastain) und Khadijah (Lupita Nyong'o, v. l.) müssen eine geklaute Super-Software wiederbeschaffen, bevor ganze Nationen lahmgelegt werden.
INFO Wurde in Washington, London, Paris und Marrakesch gedreht. 355 war der Codename einer realen Spionin aus der Zeit George Washingtons. Großartig inszenierter Suspense-Thriller.

USA/China 22 D Penélope Cruz, Bingbing Fan, Sebastian Stan, Édgar Ramírez **R** Simon Kinberg **FSK** 16
122 Min. ➜**22.20 Wh. 9.1.** 18.10

Actionreiches, cleveres Agentinnen-Spektakel

Humor	Action	Spannung	Gefühl	Effekte
●	●●	●		



20.15 KABEL 1

Dune

SCI-FI Denis Villeneuves Neuinterpretation des Romanzyklus' von Frank Herbert. Paul Atreides (Timothée Chalamet, mit Rebecca Ferguson) ist die letzte Hoffnung seines Volkes auf Spice – jenen Stoff, der das Leben verlängert und Weltraumreisen ermöglicht.

USA/Kan 2021 OT Dune: Part One **D** Oscar Isaac, Josh Brolin, Stellan Skarsgård, Jason Momoa, Zendaya **FSK** 12 **190/141 Min.** ➜**23.25**

Überwältigungskino vom „Arrival"-Macher

Humor	Action	Spannung	Gefühl	Effekte
●●	●●	●		●●



20.15 VOX

Greenland

KATASTROPHENFILM Ein Komet bedroht die Erde. John (Gerard Butler, r.) und seine Familie (Morena Baccarin, Roger Dale Floyd) erleben live im TV mit, wie halb Florida ausgelöscht wird. Sie versuchen, sich in einem Bunker in Grönland in Sicherheit zu bringen...

USA/GB 2020 D Scott Glenn, Andrew Bachelor, David Denman, Hope Davis **R** Ric Roman Waugh
FSK 12 **150/109 Min.** ➜**22.45**

Feurige, emotionsgeladene Apokalypse

Humor	Action	Spannung	Gefühl	Effekte
●●	●●	●●	●	●



20.15 SKY KRIMI

Nachtschicht: Blut und Eisen

TV-KRIMI Frustriert lädt Kevin Kruse vorm Bewerbungsgespräch eine Videobotschaft hoch: Wenn er eine Absage erhält, legt er den Personalchef um! Eine turbulente Nacht für Kommissar Erichsen (Armin Rohde, mit Marleen Lohse)...

D 2021 D Idil Üner, Özgür Karadeniz, Sabrina Ceesay, Aurel Manthei, Kais Setti **R** Lars Becker
FSK 12 **90 Min.** ➜**21.45 Wh. 8.1.** 1.05

Kernig, kritisch – und herrlich witzig

Humor	Action	Spannung	Anspruch	Effekte
●●	●	●●	●	



21.45 SKY PREMIERE

The Zone of Interest

DRAMA Rudolf Höß leitet die Todesmaschine KZ Auschwitz, während seine Frau Hedwig (Sandra Hüller) zu Hause die Kinder hütet. Sie leben in einem Anwesen mit Garten an der Mauer, die die Vernichtung und das Leiden von Menschen zu verbergen versucht.

GB/Pol/USA 2023 D Christian Friedel, Johann Karthaus, Ralph Herforth, Daniel Holzberg **R** Jonathan Glazer **FSK** 12 **101 Min.** ➜**23.30**

Preisgekröntes Filmkonzept, das nachwirkt

Anspruch	Action	Spannung	Gefühl	Effekte
●●●		●●●	●	



21.50 SKY FAMILY

About Schmidt

TRAGIKOMÖDIE Nach Zwangspensionierung und dem plötzlichen Tod seiner Frau steht Warren (Jack Nicholson) vor dem Nichts. Im Wohnmobil macht er sich auf den Weg zu Tochter Jeannie, um ihre Heirat mit dem windigen Randall zu verhindern.

USA 2001 D Kathy Bates, Hope Davis, Dermot Mulroney, Howard Hesseman, Len Cariou **R** Alexander Payne **FSK** 6 **115 Min.** ➜**23.55**

Schmidt happens! Nicholson at his best

Humor	Anspruch	Spannung	Gefühl	Effekte
●●	●	●	●	



21.50 KABEL 1 CLASSICS

Die große Versuchung – Lügen bis der Arzt kommt

KOMÖDIE Erst, wenn das kleine Fischerdorf Tickle Head über medizinische Grundversorgung verfügt, wird eine Fabrik gebaut. Gelingt es Bürgermeister French (Brendan Gleeson) den eingebildeten Snob-Doc Lewis zu ködern?

Kan 2013 OT The Grand Seduction **D** Taylor Kitsch, Liane Balaban, Gordon Pinsent, Rhonda Rodgers **R** Don McKellar **109 Min.** ➜**23.40**

Dieses Schelmenstück macht richtig Laune

Humor	Action	Spannung	Gefühl	Effekte
●●			●	



22.00 SUPER RTL

Eat, Love, London

NEU TV-ROMANZE Stella (Georgia May Foote) sah ihr Leben genau vor sich, als alles zusammenbricht. Sie muss sich neu aufstellen – in einem neuen Restaurant in der Großstadt... Abgesehen vom abgekupferten Titel unbeholfen inszeniert, dröge und langweilig.

GB 2023 D Kriss Dillon, Stephanie Siadatan, Sean Buchanan, Lucy Russell, Paul Innocent **R** Robert Shannon **100/90 Min.** ➜**23.40**

Da gehen wir lieber mal auswärts essen

Humor	Action	Spannung	Gefühl	Effekte
			●	



22.20 WARNER FILM

Haywire – Trau' Keinem

ACTION Ein neuer Job führt Agentin Mallory Kane (Gina Carano) zuerst nach Barcelona, anschließend nach Dublin. Die Mission entpuppt sich als Falle. Sie geht auf Rachefeldzug... Taffe Fights ohne Unterstützung aus dem Rechner, nur Körperbeherrschung pur: Knaller!

USA 2011 D Michael Fassbender, Ewan McGregor, Channing Tatum, Bill Paxton **R** Steven Soderbergh
FSK 16 **90 Min.** ➜**23.55 Wh. 9.1.** 16.30

Rauer Gegenentwurf zu Jolies „Salt"

Humor	Action	Spannung	Gefühl	Effekte
	●●	●●		



22.50 ARTE

Meine kleinen Geliebten

DRAMA Der junge Daniel (Martin Loeb) lebt bei seiner Großmutter. Eines Tages jedoch soll er zur entfernten und entfremdeten Mutter und deren Freund ziehen. Einzig die Mädchen machen den Alltag erträglich... Toller Retro-Charme: Liebe, Blumen, Seventies...

F 1974 OT Mes petites amoureuses **D** Ingrid Caven, Henri Martinez, Marie-Paule Fernandez, Maurice Pialat **R** Jean Eustache **120 Min.** ➜**0.50**

Ein Blick zurück auf die ersten Erfahrungen

Anspruch	Action	Spannung	Gefühl	Effekte
●●		●	●	



23.30 SWR

Harter Brocken: Der Bankraub

TV-KRIMI Einst brachte Frank Koops (Aljoscha Stadelmann) Bankräuberin Simone (Julia Koschitz) hinter Gitter. Nun ist sie zurück und zwingt ihn, bei einem Coup mitzumachen. – Lakonischer Witz und skurrile Twists.

D 2017 D Anna Fischer, Moritz Führmann, Michael Rotschopf, Jan Krauter, Tanja Schleiff **R** Andreas Senn **FSK** 12 **85 Min.** ➜**0.55**

Die kauzigen Typen machen echt Spaß

Humor	Action	Spannung	Gefühl	Effekte
●●	●	●	●	

genial gelungen geht so grausig NEU TV-Premiere **OnDemand** Verfügbar bei Sky On Demand oder in der Mediathek des jeweiligen Senders
●●● sehr viel ●● viel ● wenig **Serieninfo:** Sendungs- o. Folgentitel (1/2) = 1. Staffel / 2. Folge

SERIE



20.15 ONE

Professor T (3/1)

NEU KRIMI **Thronerbe** Angesichts der Zwangsstörungen von Professor Tempest (Ben Miller) bedeutet die Untersuchungshaft mit ihren sonderbaren Gerüchen und Geräuschen für ihn die reinste Folter. Weil er eine nicht registrierte Pistole in einer Polizeiwache abgefeuert hat, muss er jetzt auf seinen Prozess warten. – Seine Rollen in populären Filmen wie „Johnny English“ (2003) und „Nur Mut, Jimmy Grimble“ (2000) machten Ben Miller über die Grenzen Großbritanniens hinaus bekannt. 6 Folgen, 3. Staffel, mi. 45 Min.→21.00



18.50 DAS ERSTE

Watzmann ermittelt (4/9)

KRIMI **Unter Falken** Beissl (Andreas Giebel) fragt sich, ob Dalilah (Laila Khaddour) mehr als nur ihr Assistenzjob mit dem ermordeten Tierarzt Dr. Leopold Leitner verband. Ihr Vater, ein reicher Saudi, wollte bei dessen Bruder einen Falken kaufen. – Staffelfinale. 55 Min.→19.45



22.05 SIXX

Charmed (1/1+2)

START FANTASY **Die Macht der Drei** Nach dem Tod der Mutter von Mel und Maggie (Sarah Jeffery) taucht eine ihnen verheimlichte dritte Schwester auf, Macy. Das Trio erfährt, dass sie Hexen sind. – Nach der Neuauflage von 2018 (1. Staffel, 22 Folgen) gab es sogar noch mal eine Filmversion (2024). 55 Min.→23.00

NATUR & REISE



22.45 ZDF

Schatzinseln im Pazifik

NEU PORTRÄT **Leben mit dem Ozean: Von Hawaii zu den Cookinseln** Die Inselparadiese im größten Weltmeer, mehr als 4650 km voneinander entfernt, sind bedroht! Nicht nur der Klimawandel mit steigendem Meeresspiegel und heftigen Stürmen, sondern auch die Jagd nach Rohstoffen vor den Küsten stellen eine Gefahr für die atemberaubenden Vulkanlandschaften, die üppigen Regenwälder und die tropischen Strände dar. Korrespondent Johannes Hano und sein Team haben viel zu entdecken. – 2. Teil Do. 45 Min.→23.30

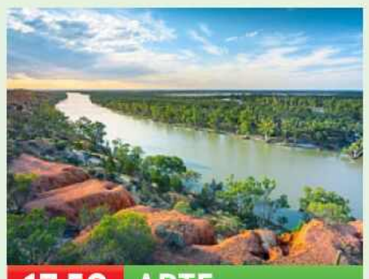

17.50 ARTE

Wildes Australien,...

START NATUR **...wie alles zusammenhängt** Es ist der ewige Kreislauf des Wassers, von der Verdunstung bis zum Niederschlag. Die erste Folge folgt dem Regen vom Pazifischen Ozean bis in die Mitte des Landes. Weit entferne Ökosysteme sind eng miteinander verknüpft. – 3 Teile, 1. Staffel, Mi.–Fr. 45 Min.→18.35



22.00 BAYERN

Felix Neureuther – Spiel mit den Alpen

UMWELT Die Alpen kennt der Ex-Skirennläufer (40) wie seine Westentasche. Ein Jahr vor den Olympischen Winterspielen 2026 in Mailand und Cortina fragt er nach, ob die Olympiade nachhaltig ist. Er besucht Austragungsorte, spricht mit Entscheidungsträgern. 45 Min.→22.45

SPORT



17.45 EUROSPORT

Ski alpin: Weltcup

LIVE Slalom Herren in Madonna di Campiglio. Nach dessen Kreuzbandriss müssen die Fans auf Comebackler Marcel Hirscher verzichten. Dafür setzen sie auf einen anderen Ex-Weltmeister: Marco Schwarz (o.), der die Odyssee aus Knie-OP und Reha gerade hinter sich hat. Der 29-Jährige feierte in der Vorsaison in Madonna seinen sechsten Weltcupsieg. Sechs Tage später stürzte er bei der Abfahrt in Bormio schwer und muss sich nun in seiner zehnten Saison erstmal herantasten. – 2. Lauf: 20.45 Uhr. 90 Min.→19.15



18.05 DF1

Fußball: Hallenturnier

LIVE 2. Auflage in Frankfurt. Auch wenn das Tempo fehlt – mit dem Ball zaubern können die früheren Eintracht-Stars Jay-Jay Okocha (l.) und Anthony Yeboah (M.) noch immer. Sie treffen auf Stuttgart und Leverkusen. Gruppe B: Offenbach, Bremen und Mainz 05. 310 Min.→23.15



3.00 SKY TOP EVENT

Tennis: ATP-Turnier

LIVE 4. Tag in Adelaide. In Down Under hat Sebastian Korda (o.) viele Fans, was auch daran liegt, dass sein Vater Petr 1998 die Australian Open gewann. Auch Sebastian feierte seinen größten Nachwuchs-Erfolg in Melbourne, wo er 2018 triumphierte. In Adelaide stand er zuletzt zweimal im Halbfinale. 180 Min.→6.00

SHOW & CO



20.15 SAT.1

Murmel Mania

NEU SHOW Zum Jahreswechsel tauscht Sat.1 die Moderatorin aus. Für die fünfte Staffel wird anstelle von Melissa Khalaj die Top-Murmel-Chefin Mirja Boes (o.) vor der Kamera stehen. Die kennt man aus Shows wie „Karnevalissimo“ oder „Die Puppenstars“. Der Kommentator Florian Schmidt-Sommerfeld bleibt den Zuschauern aber erhalten. 125 Min.→22.20



20.15 RTL ZWEI

Die Wollnys

NEU DOKUSOAP **Silvia & Loredana in Griechenland** Sarah-Jane und Tinush sind auf der griechischen Insel Korfu getrennt voneinander in die Single-Villen von „Temptation Island VIP“ gezogen. Loredana (l.) und Silvia (r.) reisen an, um der 26-Jährigen bei ihrem Beziehungstest beizustehen. Doch bei Sarah-Jane kullern wegen Tinush die Tränen. 60 Min.→21.15

DOKU & REPORT

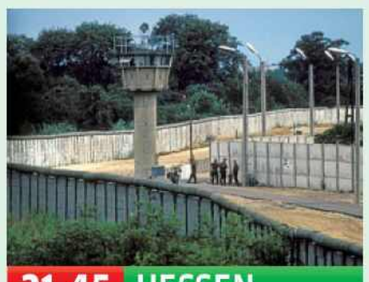

21.45 HESSEN

Stasi-Rache oder Raubmord

NEU POLITIK Seine Tat zog weite Kreise und hätte fast den dritten Weltkrieg ausgelöst. 1962 erschießt der Bundesgrenzschützer Hans Plüschke an der innerdeutschen Grenze (o.) einen NVA-Hauptmann. War dessen eigener Tod 1998, der einer regelrechten Hinrichtung glich, eine späte Vergeltung? – Weitere Teile, mi. 30 Min.→22.15



22.50 DAS ERSTE

Jugendämter in Not

NEU GESELLSCHAFT **Kinder in Gefahr?** Bei Sozialarbeiterin Sophie Schöttler (o.) in Gelsenkirchen stapeln sich die Akten: Hinter jedem Fall stecken menschliche Schicksale. Viele Jugendämter können wegen Überlastung ihren Schutzauftrag nicht mehr wahrnehmen und in Notsituationen helfen. „Das System ist am Limit!“ 45 Min.→23.35

KULTUR & INFO



21.00 RBB

Rio in Berlin

NEU PORTRÄT Der „König von Deutschland“, Rio Reiser (o.), würde morgen 75 werden. Sein musikalischer Werdegang ist eng mit seiner Geburtsstadt verwoben. Der Politrocker und Frontmann der Band Ton Steine Scherben starb viel zu früh mit gerade mal 46 Lenzen. Sie lieferten den Soundtrack zur Hausbesetzerbewegung der 1970er Jahre. 45 Min.→21.45



1.00 RBB

Jungsein in der DDR

NEU PORTRÄT Sie hat FDJ-Hemd und Pionierbluse (o.) an den Nagel gehängt und fiel auf durch individuelle Kleidung und knallrote Haare. Josefine Edle von Krepl eckte immer wieder an, weil sie sich zu westlich gab. Da sie sich hinter der Mauer nicht verwirklichen konnte, ging sie schließlich im Juni 1989 in den Westen. – 6 Teile nonstop. 10 Min.→1.10

SW schwarz-weiß OmU Original mit Untertiteln OT Originaltitel D Darsteller R Regie ! Letzte Ausstrahlung
FSK Altersfreigabe der Freiwilligen Selbstkontrolle der Filmwirtschaft ⊠ Jugendschutz-Vorsperre

DAS ERSTE HD

MORGENS

5.30 **Morgenmagazin** Magazin
9.00 **Tagesschau** UT
9.05 **WaPo Bodensee** UT
START (6/1) 16-tlg. Krimiserie, D 2022. Retter der Welt
9.50 **Großstadtrevier** UT (32/5) Serie, D 18. Toilettenmafia. Mit Jan Fedder
10.40 **Tagesschau** UT
10.45 **Meister des Alltags** UT
11.15 **Wer weiß denn sowas?** Show, D 2024. Gast: Annett Louisan. Mod.: Kai Pflaume
12.00 **Tagesschau** UT
12.10 **Mittagsmagazin** UT
14.00 **Tagesschau** UT
14 14.10 **Rote Rosen** UT (4087)
15.00 **Tagesschau** UT
15.10 **Sturm der Liebe** (4346)
16.00 **Dahoam is Dahoam** (2248+2249) Serie, UT D 18. Gregor unter Druck / Annalena im Glück?
17.00 **Tagesschau** UT
17.15 **Brisant** UT Magazin
18.00 **Wer weiß denn sowas?** UT Show, D 2025
18.50 **Watzmann ermittelt** (4/9) Krimiserie, D 22 UT Unter Falken. Mit Andreas Giebel, Peter M. Marton
19.45 **Wissen vor acht** UT Magazin, D 2022. Was ist der Nirvana-Fehlschluss?
19.50 **Wetter / Wirtschaft** UT
20.00 **Tagesschau** UT

ZDF HD

5.30 **Morgenmagazin**
9.00 **heute Xpress** UT
9.05 **Volle Kanne** UT Magazin, D 2024. Mod.: Florian Weiss
10.30 **Notruf Hafenkante** UT (11/11) Polizeiserie, D 2016 Enkeltrick. Mit Bruno F. Apitz – Erwin wird Opfer des Enkeltricks, einer Betrugsmasche, die es auf ältere Menschen abgesehen hat.
11.15 **SOKO Wismar** UT (7/5) Krimiserie, D 2009. Auf und davon. Mit Udo Kroschwald
12.00 **heute** UT
12.10 **Mittagsmagazin** UT
14.00 **heute**
14.15 **Die Küchenschlacht**
15.00 **heute Xpress** UT
15.05 **Bares für Rares** UT
16.00 **heute – in Europa** UT
16.10 **Die Rosenheim-Cops** (12/14) Krimiserie, UT D 13. Tödliche Konkurrenz
17.00 **heute** UT
17.10 **hallo deutschland** UT
18.00 **SOKO Wismar** UT (21/12) Krimiserie, D 25. Die neun Gehirne des Oktopus. Mit Udo Kroschwald
18.54 **Lotto am Mittwoch**
19.00 **heute / Wetter** UT
19.25 **besseresser** UT 7-tlg. START Reihe, D 24 (1) Miese Mikrowellen-Snacks. Mit Sebastian Lege – 7 Folgen, mi.

RTL HD

6.00 **Punkt 6** Magazin, D 2025
7.00 **Punkt 7** Magazin, D 2025
8.00 **Punkt 8** Magazin, D 2025
9.00 **Gute Zeiten, schlechte Zeiten** (8183) Familienserie, D 2025. Mitten ins Herz (Wh. v. gestern)
9.30 **Unter uns** UT UHD (7532) Serie, D 25. Vor Schwiegermüttern wird gewarnt. Mit Özge Delioglan (v. gestern)
10.00 **Ulrich Wetzel – Das Strafgericht** Dokusoap, D 2025
11.00 **Barbara Salesch – Das Strafgericht** Dokusoap
12.00 **Punkt 12** Magazin, D 2025
15.00 **Barbara Salesch – Das Strafgericht** Dokusoap
16.00 **Ulrich Wetzel – Das Strafgericht** Dokusoap
17.00 **Ulrich Wetzel – Das Jugendgericht** Dokusoap
17.30 **Unter uns** UT UHD (7533) Serie, D 2025. Verliebt, verlobt, verheiratet?
18.00 **Explosiv** Magazin
18.30 **Exclusiv** Magazin
18.45 **RTL Aktuell / Wetter**
19.05 **Alles was zählt** UT UHD (4609) Serie, D 25. Schock, Schmerz und Schuld
19.40 **Gute Zeiten, schlechte Zeiten** (8184) Pakt mit dem Teufel – Bei Jessica und Nina bricht der Schwesternkonflikt wieder auf.

SAT.1 HD

5.30 **SAT.1-Frühstücksfernsehen** Mod.: Marlene Lufen, Daniel Boschmann
10.00 **Auf Streife** D 19. U. a.: Kawumm – Die Knete / Die zwei Seiten des Marvin B. – Nachdem ein Einbrecher-Trio den Tresor in das Fluchtfahrzeug geladen hat, sperren zwei ihren Komplizen ein und lassen ihn zurück.
13.00 **Auf Streife – Die Spezialisten** D 2015. Bügeln und Rügen – Eine Frau hat sich selbst schwere Verbrennungen zugezogen.
14.00 **Auf Streife – Die Spezialisten** Brautnapping – Ein wütender Schwiegervater entführt die Braut, weil er denkt, dass sie untreu war.
15.00 **Auf Streife – Die neuen Einsätze** Dokusoap, D 24
16.00 **Lebensretter hautnah** UT NEU Reportagereihe, D 2024
17.00 **Notruf** UT Reihe, D 2025 NEU Mod.: Bärbel Schäfer
18.00 **Lenßen hilft** Dokusoap, D 2025. Mit Ingo Lenßen
19.00 **Die Landarztpraxis** UT (3/5) Serie, D 25. Hilferuf – Isa muss die Praxis alleine bewältigen, da Fabian in der Entzugsklinik ist.
19.45 **newstime**

PRO 7 HD

5.50 **Goldbergs** 5.1 UT (3/7+8)
6.40 **taff** Magazin, D 25 (v. gest.)
7.40 **Galileo** Magazin (v. gest.)
8.40 **Simpsons** UT (10/14) Trick
9.10 **How I Met Your Mother** (6/11) Serie, USA 2010 5.1 UT
9.35 **The Middle** 5.1 UT (7/13)
10.00 **Two and a Half Men** UT (6/1–3) Serie, USA 2008
11.20 **Young Sheldon** 5.1 UT (1/4)
11.45 **The Big Bang Theory** 5.1 UT (12/22–24) Serie, USA 2019
13.00 **How I Met Your Mother** (6/12) Serie, USA 2010 5.1 UT
13.25 **The Middle** 5.1 UT (7/14) Serie, USA 15. Der Jungfilmer
13.50 **Two and a Half Men** UT (6/4–6) Serie, USA 2008 Knall und Fall / Schuld und Sühne / Der Herr im Haus
15.10 **Young Sheldon** 5.1 UT (1/5) Comedyserie, USA 17 Football, Mathe und ein Busen. Mit Iain Armitage
15.35 **The Big Bang Theory** UT START (1/1–3) 17-tlg. Comedyserie, USA 2007. Penny und die Physiker / Chaos-Theorie / Erregungsfaktor: Null
17.00 **taff** Magazin, D 2025
18.00 **newstime**
18.15 **Simpsons** UT (29/20+21) Trickserie, USA 2018 Dänisches Krankenlager / Der Tod steht ihm gut
19.05 **Galileo** Magazin, D 2025

PRIMETIME

20 15

TV-THRILLER



20.15 Helix UT
NEU D 2025. Mit Marie Bloching, Samuel Finzi – Die BKA-Personenschützerin Helen (Svenja Jung) soll auf den Wirtschafts- und Umweltminister Richard Bauer (Hannes Jaenicke) aufpassen, als dieser bei einem Pressetermin einen Anfall erleidet und stirbt. Mord! Helen ermittelt und stößt auf ein Komplott: Es geht um Gen-Forschung und deren Grenzen. **90 Min.**

21.45 **Plusminus** UT Magazin, D 2025. Mod.: Alev Seker
22.15 **Tagesthemen** UT
22.50 **Jugendämter in Not – Kinder in Gefahr?** UT NEU Doku, D 2024
23.35 **Als Landärztin zurück ins Dorf** UT NEU Doku, D 25
0.05 **Tagesschau** UT
0.15 **Helix** UT TV-Thriller, D 2025. Mit Svenja Jung (Wh. v. 20.15) **90 Min.**
1.45 **Tagesschau**
1.50 **Das beste Stück vom Braten** UT TV-Komödie, D 2016. Mit Fritz Karl, Herbert Knaup FSK: 6/**90 Min.**
3.20 **Als Landärztin zurück ins Dorf** UT (v. 23.35)
3.50 **Jugendämter in Not** Doku, D 24 (v. 22.50) UT
4.35 **Brisant** UT Magazin

DRAMASERIE



20.15 Der Palast UT
(2/5+6) D 24. Flucht nach vorn / Ein gemeinsamer Traum – Intendant Kolberg nimmt wegen des schlechten Echos in der Presse seinen Hut und Regisseur Sönke wird sein Nachfolger. Weil Regina unerwartet schwanger ist, kann sie sich gar nicht über Lukas' (Lukas Brandl) Zusage für seine erste Tournee freuen. Weil sie ihm keinen Strich durch die Rechnung machen will, reagiert sie abweisend. Irritiert davon lässt Lukas sich mit Karla (Taynara Silva Wolf) ein.

21.45 **heute journal** UT
22.15 **auslandsjournal** UT
22.45 **Schatzinseln im Pazifik – Leben mit dem Ozean** NEU Dokureihe, D 24. Von UT Hawaii zu den Cookinseln
23.30 **Markus Lanz** UT Talk
0.45 **heute journal update**
1.00 **Die 70er: Jahrzehnt der Gegensätze** UT START 4-tlg. Reihe, D 22 (1–4) 1970–71 – Hippie-Style u. Hitparade / 1972–73 – Fahrverbot u. Frauenpower / 1974–76 – Weltmeister u. Discofieber / 1977–79 – Deutscher Herbst und kalter Winter
4.00 **auslandsjournal** UT

SHOW



20.15 Wer wird Millionär? Die 3-Millionen-Euro-Woche
D 25 – Im September standen die Qualifikationsrunden erstmals unter einem eigenen Motto. Bei Günther Jauch (r.) traten zunächst die „selbsternannten Klugscheißer" an, womit wohl angedeutet wurde, dass diese Kandidaten ihrem Umfeld mit gelegentlicher Besserwisserei auf die Nerven gehen. Am zweiten Tag spielten jeweils fünf Vertreter der „Generationen Ü30 und Ü80" (l.: Jutta Kuckelkorn, 64 000 Euro). Und schließlich bekamen ehemalige Kandidaten, die in einer früheren Sendung auf 0 oder 500 Euro abgestürzt waren, eine letzte Chance. Dazw.: **22.15 RTL Direkt**

0.00 **Nachtjournal**
0.35 **CSI: Miami** UT (9/22) Serie, USA 2011. Notfall!
1.20 **CSI: Miami** UT (10/1+2) START 19-tlg. Serie, USA 2011. Die Kraft der Gerechten / Schöner Gigolo, toter Gigolo
3.00 **CSI: Den Tätern auf der Spur** (2/15–18) Krimiserie. Last der Beweise / Eisiger Tod / Tod im Tempel / Letzte Ausfahrt. Bis 6.00

SHOW



20.15 Murmel Mania UT
NEU D 25 – Nachdem die ersten drei Staffeln bei RTL liefen, übernahm im vergangenen Jahr SAT.1 die Show. Promis treten wieder in spannenden Geschicklichkeitsspielen gegeneinander an. Wer sich den irrwitzigsten Murmelbahnen und unvorhersehbaren Kugelspielen stellt und am besten murmelt, gewinnt das Preisgeld des Abends für seinen Publikumsblock. Kommentiert wird das Geschehen von Sportreporter Florian Schmidt-Sommerfeld (o.). Gäste: Ross Antony, Arabella Kiesbauer, Isabel Varell. Mod.: Mirja Boes – 4 Folgen; Forts. am 22.1.

22.20 **111** Show, D 2023 ... Dreiste Draufgänger! – Eine Rangliste mit selbstbewussten und wagemutigen Zeitgenossen, die im Internet für Furore und Heiterkeit sorgen.
0.10 **Murmel Mania** (v. 20.15)
2.00 **111** Show (Wh. v. 22.20)
3.30 **Auf Streife – Die Spezialisten** Dokusoap, D 2015. Besinnungslos auf der Autobahn / Schiffbruch auf der Autobahn / Nadja, ihm schmeckt's nicht!

SHOW



20.15 TV total UT
D 25 – „We love Mallorca" heißt die neue Lieblingssendung von Sebastian Pufpaff (r.). Das Format auf dem Streamingportal Joyn begleitet auch den reichen Auswanderer Christian (l.), der eine riesige Motorjacht besitzt, mit der er richtig gut umgehen kann. „90 Prozent derjenigen, die ein Boot haben über 40 Meter, die können gar nichts", findet Christian. Kurz darauf überfährt der umsichtige Hobbykapitän die Sicherungsleine des Nachbarschiffs und verhakt sich in dessen Boje.

21.25 **Die Quatsch Comedy Show** Show, D 2025. Gäste: Bülent Ceylan, Maria Clara Groppler, Hennes Bender
22.30 **Darüber staunt die Welt** Show, D 25 (1) Die tierischsten Schlamassel (Wh. v. Do.)
0.50 **TV total – Aber mit Gast** Show, D 2025 Gast: Nelson Müller (v. Mo.)
1.50 **Die Quatsch Comedy Show** D 2025 (Wh. v. 21.25)
2.40 **World Wide Wohnzimmer** Show, D 2025
3.15 **Galileo** Magazin, D 2023
4.55 **talk talk talk** Show, D 08 Mod.: Sonya Kraus

MI

NACHTS

HD auch in HDTV empfangbar, nicht in allen Kabelnetzen verfügbar OO Zweikanal Dolby Surround 5.1 Dolby Digital SW schwarz-weiß UT Untertitel
OnDemand Verfügbar bei Sky On Demand oder in der Mediathek des jeweiligen Senders Bildbeschreibung für Sehbehinderte OmU Original mit Untertiteln

KABEL 1 HD

5.40 **Navy CIS** UT (8/17–21) Krimiserie, USA 2010. Das Geld anderer Leute / Das Geständnis / Ein offenes Buch / Der Hafenmörder / Spiel der Masken (Wh. v. gestern)

10.10 **Bull** K5.1 UT (2/8+9) Krimiserie, USA 2017. Der Teufel im Detail / Truthahntag

12.00 **Bull** UT (2/10+11) Serie. Charlie / Das Mädchen mit den grünen Haaren – Bull hat eine besondere Mandantin: Die neunjährige Charlie will ihn als Unterstützung bei der Scheidung ihrer Eltern.

13.55 **Bull** UT (2/12) Krimiserie, USA 2018. In der Grauzone

14.55 **Castle** K5.1 UT (3/7) Krimiserie, USA 2010. Fast berühmt. Mit Nathan Fillion

15.50 **newstime**

16.00 **Castle** K5.1 UT (3/8) Krimiserie, USA 2010. Der Glühbirnen Held – Len Levitt, ein Mitarbeiter der U-Bahn, wird ermordet im Central Park aufgefunden.

16.55 **Abenteuer Leben täglich** Magazin, D 2025

17.55 **Mein Lokal, Dein Lokal** Dokusoap, D 2025 UT „Adria Kroatien“, Bad Ems

18.55 NEU **Achtung Kontrolle! Wir kümmern uns drum** Reportagereihe, D 2024

RTL ZWEI HD

5.10 **Der Trödeltrupp – Das Geld liegt im Keller** U. a.: Otto bei Hansi / Unser Keller und der Anbau platzen aus allen Nähten! (1)

9.55 **Born to Be Wild – Saumäßig unterwegs** Komödie, USA 2007. Mit Tim Allen (Wh. v. So.) FSK: 6/**120/90 Min.**

11.55 **Schnäppchenhäuser** D 11. Friede auf Erden und ... in Schwanebeck (Wh. v. Sa.)

12.55 **Hartz und herzlich – Tag für Tag Rostock** Dokusoap, D 2021 Große Entrümplung

14.55 **Hartz Rot Gold** Familie hält zusammen (v. gestern)

16.00 **News / Wetter**

16.05 NEU **Hartz Rot Gold** Reportagereihe, D 2024 (36) Zwischen Alltag und Abenteuer

17.05 **Hartz und herzlich – Tag für Tag Benz-Baracken** (v. gestern)

18.05 **Hartz und herzlich – Tag für Tag Benz-Baracken** Köln – Kölle Calling: Elvis und die Kinder sind in der Domstadt unterwegs und haben Spaß.

19.05 **Berlin – Tag & Nacht** Dokusoap. Bei Notfall: Katy – Amelie hat genug von Milla und kündigt im „Matrix“.

VOX HD

5.55 **CSI:NY** (7/10) Tod im Schaufenster (Wh. v. gestern)

6.40 **CSI:NY** (7/13) Krimiserie, USA / Kan 2011. Partykiller

7.35 **CSI: Vegas** (13/4+5) Krimiserie, Kan / USA 12. Am Ende bleibt nur Sinatra / Einmal beißen, bitte (Wh. v. gest.)

9.25 **vox nachrichten**

9.30 **CSI: Vegas** (13/6+7) Krimiserie, Kan / USA 2012. Spielzüge / Warricks Familie

11.15 **CSI: Miami** (5/13+16+17) Krimiserie, USA 2007 Überhitzte Gemüter / Feine Familie / Wilde Tiere

14.00 **CSI: Miami** (5/19) Krimiserie. Wege zum Mord

15.00 **Shopping Queen** D 25 Motto in Ulm: Modische Masche! Tag 3: Romina

16.00 **Guidos Deko Queen** Dokusoap, D 2025

17.00 **Zwischen Tüll und Tränen** Dokusoap, D 24

18.00 **First Dates – Ein Tisch für zwei** Dokusoap, D 25

19.00 **Das perfekte Dinner** Reihe. Tag 3: Linda, Koblenz. Motto: „Regionales aus meiner farbenfrohen Heimat“. U. a. Vorspeise: Käse & Käse auf Rote-Tomate-Blanc-de-Noir. Hauptspeise: Erde, Grünes & Wald Kartoffel-Selleriepüree

ARTE HD

5.10 **Die Welt der Brücken** OO Einfallstore für d. Handel UT

5.55 **Gitarren und Flamenco in Granada** OO UT D 2018

6.40 **Journal Junior** 6

6.50 **Küchen der Welt** Mexiko

7.20 **Stadt Land Kunst**

8.55 **Wildkatzen und Wildhunde** Dokureihe, F 2022 (3+4) UT

10.25 **Geheimnisvolles Tschechien** OO UT Doku, Ö 2023

11.25 **Re: Was Europa bewegt** (Thema nach Ansage)

11.55 **Küchen der Welt** Reihe (3) La Réunion: Cabri Massalé

12.30 **Stadt Land Kunst**

14.00 **Manche mögen's heiß** Komödie, USA UT SW 1959. Mit Marilyn Monroe, Tony Curtis FSK: 16/**130 Min.**

16.10 **Winter am Alpenrand** Doku, D 2022 UT

16.55 **Niederlande: Neue Naturinseln im Markermeer** UT Doku, NL 2021

17.50 **Wildes Australien, wie alles zusammenhängt** Reihe, Aus 2023 (1) Regen, Geschenk des Himmels

18.35 **Neuseeland von oben – Ein Paradies auf Erden** Dokureihe (3) OO Neuseelands Wilder Westen

19.20 **Journal**

19.40 **Re: Was Europa bewegt** (Thema nach Ansage)

3 SAT HD

6.20 **Kulturzeit** (v. gestern)

7.00 **nano** (Wh. v. gestern)

7.30 **Alpenpanorama** Reihe

9.05 **Kulturzeit** (Wh. v. 6.20)

9.45 **nano** (Wh. v. 7.00)

10.20 **Die gefährlichsten Schulwege der Welt** 8 UT Papua Neuguinea / Philippinen

11.50 **Mit Herz am Herd** Mag., D 23. Elsässer Flammkuchen

12.20 **Servicezeit** UT Magazin, D 2025

12.50 **Bergauf-Bergab** UT Magazin, D 2025

13.20 **Traumorte** Dokureihe, D 2024 (44) Sardinien

14.05 **Portugal von oben** D 24

14.45 **Rio de Janeiro von oben** Doku, D 2024

15.30 **Nordspanien von oben** Doku, USA 2022 – Im Norden ist Spaniens Natur besonders vielfältig und grün. Das Baskenland und Galicien mit dem Wallfahrtsort Santiago die Compostela zählen dazu.

16.15 **Südspanien von oben** Doku, USA 2022

17.00 **Nordfrankreich von oben** Doku, D 2024

17.45 **Südfrankreich von oben**

18.30 **nano** Magazin

19.00 **heute / Wetter** UT

19.20 **Kulturzeit** Magazin

20.00 **Tagesschau** UT

MORGENS 14

PRIMETIME 20.15

SCI-FI



20.15 **Dune** K5.1 UT

USA / Kan 2021. Mit Oscar Isaac, Rebecca Ferguson, Josh Brolin – Es ist das Jahr 10191, und das Fortbestehen der Menschheit ist abhängig von einer Substanz namens Spice, die sich nur auf dem gefährlichsten Planeten des Universums finden lässt. Der junge Paul Atreides (Timothée Chalamet) tritt eine Mission an, bei der alles auf dem Spiel steht. FSK: 12/**190/141 Min.**

23.25 **The Huntsman & The Ice Queen** K5.1 UT Fantasy, USA 2016. Mit Chris Hemsworth, Charlize Theron, Emily Blunt, Jessica Chastain – Eiskönigin Freya schart eine Armee von Kindern um sich, die zur Kaltherzigkeit erzogen werden. Eric und Sara verlieben sich aber dennoch ineinander. FSK: 12/**120/110 Min.**

1.25 **The Fog – Nebel des Grauens** K5.1 UT Horror, USA 1980. Mit Adrienne Barbeau, Jamie Lee Curtis (Wh. v. Do.) FSK: 16/**90/86 Min.**

2.55 **newstime**

3.00 **Sneakers – Die Lautlosen** UT Thriller, USA 1992 (Wh. v. Do.) FSK: 12/**125/120 Min.**

DOKUSOAP



20.15 **Die Wollnys**

NEU (17/1) D 2025. Silvia & Loredana in Griechenland / Das große Wiedersehen mit Sarah-Jane auf Korfu! – Loredana (l.) und Silvia (r.) reisen nach Korfu, um Sarah-Jane bei „Temptation Island VIP“ zu unterstützen. Zwei Wochen lang hat sie dort ihre Liebe zu Tinush auf die Probe gestellt. Nach dem finalen Lagerfeuer sind die Angehörigen im Hotel ganz gespannt, wie es jetzt mit der Beziehung der beiden weitergeht. – 12 Folgen, mi.

22.15 **Die Schnäppchenhäuser – Jeder Cent zählt** Reihe, D 24. Fast bankrott im Pott – Melina und Dominik haben ein Haus aus den 1930er-Jahren gekauft. Dafür nahmen sie einen Kredit auf. Jetzt bleibt ihnen nicht mehr viel Geld.

23.15 **Bella Italia – Camping auf Deutsch** Dokusoap, D / It 2023. Überraschung auf dem Campingplatz: Lex crasht den Pärchenurlaub von Setty

1.10 **Der Trödeltrupp – Das Geld liegt im Keller** U. a.: Sükrü, Mauro und Otto bei Janine. Bis 5.10

KATASTROPHENFILM



20.15 **Greenland** UT

USA / GB 2020. Mit Morena Baccarin, Scott Glenn – Ein Meteoriteneinschlag zerstört Florida. Binnen zwei Tagen sollen die restlichen Fragmente des Kometen die Erde zerstören. John Garrity (Gerard Butler, r.), seine Frau Allison und sein Sohn Nathan (Roger Dale Floyd) kämpfen ums Überleben. Garrity setzt alles daran, um seine Familie in einem Bunker auf Grönland in Sicherheit bringen zu können. FSK: 12/**150/109 Min.**

22.45 **Fast & Furious: Hobbs & Shaw** UT Action, USA / Jap 2019. Mit Dwayne Johnson – Hobbs und Shaw müssen sich zusammenraufen, um die Welt zu retten, denn der Cyber-Terrorist Lore ist auf der Jagd nach einem Virus, das die Menschheit bedroht. FSK: 12/**150/131 Min.**

1.15 **vox nachrichten**

1.35 **Medical Detectives** Dokureihe. Kindheitstrauma / Tod aus dem Nichts

3.10 **Snapped – Wenn Frauen töten** Danielle Parker

3.55 **Medical Detectives** Reihe, USA 02–05. Verwirrende Beweise / Explosive Botschaft / Überführt

TRAGIKOMÖDIE

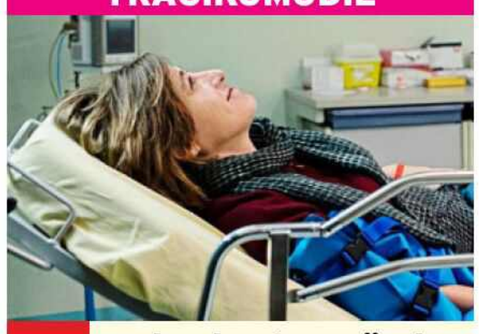

20.15 **In den besten Händen**

F 2021. Mit Marina Foïs, Pio Marmaï, Aïssatou Diallo Sagna – Comiczeichnerin Raf (Valeria Bruni Tedeschi) bricht sich den Arm und muss in die Notaufnahme. Als der Gelbwesten-Demonstrant Yann zu Raf in den Raum verlegt wird, prallen gesellschaftliche und politische Vorurteile aufeinander. **95 Min.**

21.50 **Gefangen im eigenen Körper – 44 Stunden zwischen Leben und Tod** UT Dokufilm, D / Isr 2023 – Erzählt wird die Geschichte von Gil Avni, der sich hilflos bei vollem Bewusstsein 44 Stunden im Wachkoma befand. **60 Min.**

22.50 **Meine kleinen Geliebten** OmU Drama, F 1974 Mit Jacqueline Dufranne, Martin Loeb **120 Min.**

0.50 **Am Limit** Doku, F 2023

2.35 **Blast the Past** OO UT

NEU 10-tlg. Doku, D 2024 (7+9) Christliche Mission und Macht / Auto für alle?

3.15 **CineKino** UT Tschechien und die Slowakei (vom Do.)

3.45 **Mit offenen Augen**

3.55 **Samuel** (1/18) Animationsserie. Das Fieber

4.05 **28 Minuten** OmU

DOKU



20.15 **Als die Winter noch kalt waren**

D 20 – Zeitzeugen aus dem Harz, aus Hamburg, an der Nord- und Ostseeküste und von den friesischen Inseln erinnern sich an besonders bitterkalte Winter in Norddeutschland in den Jahren von 1960 bis 2010. Dazu gibt es viele historische Aufnahmen (o.: Harz).

21.00 **Eingeschneit und festgefroren – Als der Norden im Schnee versank** Doku, D 2019 UT

21.50 **Erlebnisreisen** Schweiz – Eiger, Mönch und Jungfrau

22.00 **ZIB 2** UT

22.25 **Tage am Strand** Drama, Aus / F 2013. Mit Naomi Watts, Robin Wright – Die Söhne von Lil und Roz verlieben sich in die jeweils andere Mutter. FSK: 12/**110 Min.**

0.15 **10vor10**

0.45 NEU **Pratercatchen – Starke Frauen im Ring** UT Ö 2023

1.10 **Grenzen der Liebe** Drama, Tschechien / Pol 2022. Mit Hana Vagnerová (Wh. v. gestern) **95 Min.**

2.45 **Tage am Strand** Drama, Aus / F 2013. Mit Naomi Watts (v. 22.25) FSK: 12/**105 Min.**

4.30 **Wilde Schweiz** Aletschgletscher / Das Verzascatal

NACHTS MI

Altersempfehlungen: 3 ab 3 Jahren **Serieninfo:** Sendungs- o. Folgentitel (1/2) = 1. Staffel / 2. Folge
Aktuelle Programminfos und -änderungen auf **www.tvdigital.de** genial gelungen geht so grausig

WDR HD

MORGENS

9.00 Lokalzeit ▶ Magazin
9.30 Gefragt – Gejagt UT
10.15 Sturm der Liebe AD UT
11.05 Rote Rosen AD UT
11.55 Elefant & Co. UT
12.45 aktuell ▶ Nachrichten
13.00 Das Waisenhaus für wilde Tiere UT Dokureihe, D / Ö 2012 (20)
13.50 Panda, Gorilla & Co. spezial Reihe, D 2014
14 **14.20 Rentnercops** (2/1+2) START 16-tlg. Krimiserie, AD UT D 2016. Junimond / Echte Freunde. Mit Tilo Prückner – Während Edwin und Günter an einem Tatort auf den Rechtsmediziner Körfer warten, wird auch der tot aufgefunden.
16.00 aktuell ▶ Nachrichten
16.15 Hier und heute ▶ UT
18.00 aktuell / Lokalzeit UT
18.15 Servicezeit ▶ Magazin
18.45 Aktuelle Stunde ▶ Magazin, D 2025
19.30 Lokalzeit ▶ Magazin
20.00 Tagesschau UT Nachr.

20 15

MAGAZIN



20.15 markt ▶ UT D 2025 – Moderatorin Catherine Vogel (o.) bietet Hintergrundinformationen und spannende Geschichten.
21.00 Was kostet... Urlaub auf Gran Canaria?
21.45 aktuell ▶ Nachrichten
22.15 Willy – Verrat am Kanzler UT Dokufilm, D 24 – Vor 50 Jahren trat Kanzler Willy Brandt zurück, nachdem Günter Guillaume als Spion enttarnt worden war.
23.45 Warum verbrannte Oury Jalloh? ▶ 6-tlg. Dokureihe, D 2024 (1/1–6) U. a.: Letzte Stunden / Feuer!

NACHTS

2.45 Erlebnisreisen Reihe

NDR HD

9.30 Hamburg Journal ▶
10.00 SH-Magazin ▶ UT
10.30 buten un binnen ▶
11.00 Hallo Niedersachsen ▶
11.35 The Split – Beziehungsstatus ungeklärt START (1/1) ▶ UT 6-tlg. Dramaserie, GB 2018
12.25 In aller Freundschaft
13.10 In aller Freundschaft – Die jungen Ärzte UT
14.00 Ab in die Natur! – Abenteuer Ökojahr UT Reportage, D 20 (396)
15.00 NDR Info ▶ UT Nachr.
15.15 Deutsche Reiseziele, die Sie kennen sollten
16.00 NDR Info ▶ UT Nachr.
16.15 Gefragt – Gejagt ▶ UT
17.00 NDR Info ▶ UT Nachr.
17.10 Seehund & Co. Zoogeschichten, D 2014
18.00 Ländermagazine
18.15 Die Nordreportage ▶ D 2024. Hübsch möbliert ist halb verkauft
18.45 DAS! ▶ Magazin, D 25
19.30 Ländermagazine
20.00 Tagesschau UT Nachr.

DOKUREIHE



20.15 Der Große Kaukasus UT D 14–16 U. a.: Russlands Dach der Welt – Die wilde Berglandschaft des Kaukasus trennt Europa von Asien. Dort leben die letzten Bergwisente (o.), die größten Landsäuger Europas.
21.45 NDR Info ▶ UT Nachr.
22.00 Nachtstreife ▶ UT NEU 5-tlg. Dokureihe, D 24 (4/3–5) – Hamburger Polizeibeamte geben Einblicke in ihre Arbeit, ob in der Innenstadt, auf dem Wasser oder in den Außenbezirken.
0.15 Das Geheimnis des Totenwaldes (3) UT Krimiserie, D 2020

BAYERN HD

8.55 Tele-Gym ▶ UT Magazin
9.10 Dahoam is Dahoam (606) ▶ Serie, D 2010
10.10 Pinguin & Co. UT
11.00 Spürnase, Fährtensau & Co. UT 20-tlg. Dokureihe, D 2014 (1/1)
11.50 Die Wolfsaga ▶ UT
12.35 Gefragt – Gejagt ▶ UT
13.20 Quizduell-Olymp ▶ UT Show, D 2021 (7/51)
14.10 Rentnercops (2/2) AD Serie. Echte Freunde UT
15.00 aktiv und gesund ▶ UT Magazin. U. a.: Multimodale Schmerztherapie
15.30 Schnittgut. Alles aus dem Garten ▶ Magazin
16.00 BR24 ▶ UT Nachrichten
16.15 Wir in Bayern ▶ UT
17.30 BR regional ▶ Magazin
18.00 Abendschau ▶ UT Mag.
18.30 BR24 ▶ UT Nachrichten
19.00 Stationen ▶ UT Reihe, D 24. Papst Franziskus
19.30 Dahoam is Dahoam (3487) ▶ Serie, D 2025 Wui i's wirkli wissen?
20.00 Tagesschau Nachr.

SKI ALPIN



20.15 Ski alpin: Weltcup ▶ LIVE Aus Madonna di Campiglio (I). Slalom Herren, 2. Lauf – 2023 fuhr Linus Straßer (o.) nach einem schwachen ersten Durchgang von Platz 14 immerhin noch in die Top Ten. Den Sieg sicherte sich der Österreicher Marco Schwarz.
21.45 BR24 ▶ UT Nachrichten
22.00 Felix Neureuther – Spiel mit den Alpen Doku, D 2024 – AD UT Felix Neureuther blickt auf Olympia 2026 in Mailand und Cortina.
22.45 Die Kür ihres Lebens Dokufilm, D 2021 UT Regie: Gerhard Schick
0.05 kinokino ▶ Magazin

SWR HD

8.45 In aller Freundschaft – Die jungen Ärzte UT
9.30 Tierärztin Dr. Mertens (3/11) UT Arztserie, D 09
10.20 Nashorn & Co.
10.50 Brisant ▶ UT Magazin
11.20 Eisenbahnromantik ▶
11.50 Verrückt nach Meer UT
12.40 ARD-Buffet UT Magazin
13.25 Schlauberger – Quizzen, was Spaß macht!
13.55 Gefragt – Gejagt UT Show, D 2024 (798)
14.40 Meister des Alltags ▶ Show, D 2019 5.1 UT Das Wissensquiz (168) Rateteam: Enie van de Meiklokjes, Bodo Bach, Alice Hoffmann, Christoph Sonntag
15.10 Quizduell-Olymp UT Show, D 2023 (392) Mit Thomas Rühmann, Arzu Bazman
16.05 Kaffee oder Tee ▶ UT Magazin, D 2025 Dazw.: **17.00 Aktuell**
18.00 Regionalprogramm
20.00 Tagesschau Nachr.

MAGAZIN



20.15 Doc Fischer ▶ D 25 Migräne – Sie ist eine der häufigsten neurologischen Erkrankungen. Kopfschmerzen, Übelkeit und Lichtempfindlichkeit machen den Alltag zur Qual. Welche Behandlung hilft bei Migräne? (o.: Szene)
21.00 Abenteuer Diagnose Reihe. Hormonchaos
21.45 Aktuell BW+RP+SL ▶
22.00 Tatort: Bienzle und der Mann im Dunkeln TV-Krimi, D 1999 UT Mit Dietz-Werner Steck, R. Wandel FSK: 12/**90 Min.**
23.30 Harter Brocken: Der Bankraub Krimi, D 17 Mit A. Stadelmann (– 0.55) FSK: 12/**85 Min.**

HESSEN HD

8.45 Die Ratgeber ▶ UT
9.15 Der Camping-Check ▶
10.00 Rote Rosen (4086) UT
10.50 Sturm der Liebe (4345)
11.40 Utta Danella – Die Hochzeit auf dem Lande UT TV-Melodram, D 2001. Mit Lara Joy Körner FSK: 6/**90 Min.**
13.10 WaPo Bodensee (1/2) Krimiserie, D 16 AD UT
14.00 strassenstars Show Rateteam: Bodo Bach, Cossu, Hadnet Tesfai
14.30 Gefragt – Gejagt ▶ UT
15.15 Kleine Katze – Große Freiheit UT Doku, D 20
16.00 hallo hessen ▶ Mag.
16.45 Hessenschau ▶ Mag.
17.00 hallo hessen ▶ Mag.
17.45 Hessenschau ▶ Mag.
17.55 hessenschau Sport
18.00 Maintower ▶ Magazin
18.25 Brisant ▶ UT Magazin
18.45 Die Ratgeber ▶ UT
19.15 alle wetter ▶ Nachr.
19.30 Hessenschau ▶ Mag.
20.00 Tagesschau UT Nachr.

DOKU



20.15 Wie extrem wird das Wetter, Sven Plöger? UT D 2024 Die Macht des El Niño – Sven Plöger (o.) geht in Panama auf eine Forschungsjacht, die Daten zum Wetterphänomen El Niño sammelt.
21.00 Mittendrin – Flughafen Frankfurt ▶ (20)
21.45 Stasi-Rache oder Raubmord: Wer erschoss Hans Plüschke? NEU Doku, D 24
22.15 Hessenschau ▶ Mag.
22.30 Verteidigungsbereit? – Hessen in der Zeitenwende UT NEU Rep., D 2024
23.00 Mord mit Aussicht UT START (1/1+2) 13-tlg. Serie, D 08
0.35 Gösta (1/2) Serie, S 19

MDR HD

7.25 Papa hat keinen Plan TV-Komödie, D 2019 (v. gestern) FSK: 6/**90 Min.**
8.55 In aller Freundschaft – Die jungen Ärzte ▶
9.45 Pr. nach Ansage
10.35 Elefant & Co. ▶
11.00 In aller Freundschaft ▶
12.30 Geerbtes Glück ▶ TV-Liebesdrama, D 04 Mit J. Nitsch FSK: 6/**88 Min.**
14.00 MDR um 2 ▶ Magazin
14.25 Elefant & Co. ▶
15.15 Gefragt – Gejagt Show
16.00 Neues von hier ▶ Mag.
16.30 Gäste zum Kaffee ▶ Magazin, D 2025
17.00 Neues von hier & Leichter leben ▶ Mag., D 25. Die Krankenkasse wechseln und sparen
17.45 aktuell ▶ Nachrichten
18.05 Wetter für 3 ▶ Nachr.
18.10 Brisant ▶ Magazin
18.54 Sandmann ▶ 3 Reihe
19.00 MDR Regional Mag.
19.30 aktuell ▶ Nachrichten
19.50 Tierisch, tierisch ▶ NEU Magazin, D 2025

REPORTAGEREIHE



20.15 Sagenhaft ▶ AD UT D 2024 (72) Mittelelbe – Die Elbe (o.) zwischen Wittenberg und Lauenburg fließt ruhig durch das Land. Seit 1997 gehört dieser Abschnitt und die Landschaften an den Ufern zum Biosphärenreservat „Flusslandschaft Elbe".
21.45 aktuell ▶ Nachrichten
22.10 Tatort: Blutschrift ▶ TV-Krimi, D 06. Mit AD P. Sodann – Maximiliane Schlösser, eine leidenschaftliche Sammlerin antiquarischer Bücher, ist ermordet worden. FSK: 12/**90 Min.**
23.40 extra 3 Satiremagazin
0.25 Kroymann Show, D 20

MI

PHOENIX HD

10.00 phoenix vor ort
10.30 phoenix plus ▶ NEU Reportagereihe, D 2025
12.00 phoenix vor ort
12.45 phoenix plus ▶ NEU Reportagereihe, D 2025
14.00 phoenix vor ort
14.45 phoenix plus ▶ NEU Reportagereihe, D 2025
16.00 Doku Dokureihe
17.30 phoenix der tag ▶
18.00 Aktuelle Reportage
18.30 Das Schicksal der Anne Boleyn UT
19.15 Ein Tag in... New York 1882
20.00 Tagesschau ▶ UT
20.15 Geniale Bauten der Römer UT Dokureihe, F 2018 (1+2) Das Aquädukt von Nîmes / Tarragona
21.45 heute-journal UT
22.15 phoenix runde
23.00 phoenix der tag ▶
0.00 phoenix runde

ONE HD

15.25 Mit Schirm, Charme und Melone ▶ SW (4/18)
16.15 Akte Ex (3/4) Serie
17.05 Rote Rosen (1076+1077) Telenovela
18.40 Sturm der Liebe ▶ (4216+4217) Telenovela
20.15 Professor T ▶ (3/1) NEU 6-tlg. Krimiserie, GB / D / Bel 2024
21.00 Murdoch Mysteries ▶ (6/2) Krimiserie
21.45 Miss Marple: Die Memoiren des Grafen TV-Krimi, GB 2010. Mit J. McKenzie FSK: 12/**90 Min.**
23.15 Der große Eisenbahnraub 1963: Die Sicht der Räuber ▶ **(1)** 2-tlg. Krimidrama, GB 2013 (vom So.) FSK: 16/**90 Min.**
0.45 Der große Eisenbahnraub 1963: Die Sicht der Polizei ▶ **(2)** 2-tlg. Krimidrama, GB 2013 (vom So.) FSK: 16/**90 Min.**

ZDF NEO HD

8.20 Stadt, Land, Lecker ▶
9.05 Die Küchenschlacht ▶
9.50 Mein Zuhause richtig schön – Der Eva-Brenner-Plan ▶ UT
10.35 Bares für Rares ▶ UT
12.20 Death in Paradise ▶ (8/5+6) Krimiserie
14.05 The Rookie ▶ (5/15+16)
15.30 Death in Paradise ▶ (8/5+6) Krimiserie
17.15 The Rookie ▶ (5/15+16)
18.35 Mein Zuhause richtig schön – Der Eva-Brenner-Plan ▶ UT
19.20 Bares für Rares ▶ UT
20.15 Wilsberg: Datenleck ▶ AD UT TV-Krimi, D 2024 **90 Min.**
21.45 Nord Nord Mord: Sievers sieht Gespenster ▶ AD UT TV-Krimi, D 2022 FSK: 12/**90 Min.**
23.15 The Glass House ▶ Thriller, USA 2001. Mit L. Sobieski FSK: 16/**95 Min.**

ZDF INFO HD

15.45 Aufgedeckt – Rätsel der Geschichte ▶ START 6-tlg. Dokureihe, Kan / GB 2018 (1+4) Die verlorenen Schätze Ninives / Das Geheimnis um Tutanchamuns Grab
17.15 Apokalypse Ägypten – Das Geheimnis der Pyramide ▶ Doku
18.00 Apokalypse Ägypten – Das Massengrab der Krieger ▶ Doku
18.45 Verflucht – Große Legenden der Geschichte ▶ UT U. a.: Das Tal der Könige / Die Bestie von New Jersey / Die Geisterstadt Frenier
23.15 Die Geschichte der Fantasy – Mutige Helden ▶ Doku
0.00 Die Geschichte der Fantasy – Magische Welten ▶ Doku

TAGESSCHAU 24 HD

19.08 Tagesschau
20.00 Tagesschau ▶
20.15 Temu – Ramsch oder Revolution? Doku
21.00 Forensik 3.0 – Den Tätern auf den Fersen Doku, D 2024
21.30 Tagesschau
21.45 Report München
22.15 Tagesthemen
22.50 Tagesschau
0.05 Tagesschau ▶

DF1 HD

15.30 Die besten Köche der Welt Show (31)
16.00 Spitzenköche im Ikarus
16.30 Einfach gut leben
17.00 Quizjagd Show, Ö 2022
18.05 Fußball: Hallenturnier LIVE In Frankfurt am Main Gr. A: Eintr. Frankfurt, Stuttgart, Leverkusen Gr. B: Kickers Offenbach, Bremen, Mainz 05
23.15 Dauerwerbesendung

WELT HD

17.45 Börse am Abend ▶
18.00 Die Welt am Abend ▶
18.10 Meine WELT ▶ Magazin
18.15 Die Welt am Abend ▶
20.10 Meine WELT ▶ Magazin
20.15 Augen auf bei der Berufswahl! ▶ Doku
21.10 PS-Riesen im Einsatz ▶
22.05 Einsatz am Limit ▶
23.05 Fertighäuser ▶ Doku
0.05 Hightech und Handarbeit ▶ Doku, D 2019

NTV HD

19.15 Telebörse
19.30 News Spezial
20.15 Miniatur Wunderland XXL ▶ Alles neu bei der wilden Maus / Die Miniflitzer von Monaco
22.05 Wissen ▶ Magazin
23.15 Telebörse
23.30 Nicht von dieser Welt NEU ▶ Reihe, USA 24
1.05 Afrikas tödlichste Jäger Dokureihe (3)

HD auch in HDTV empfangbar, nicht in allen Kabelnetzen verfügbar · OO Zweikanal · Dolby Surround · 5.1 Dolby Digital · SW schwarz-weiß · UT Untertitel
▶ OnDemand Verfügbar bei Sky On Demand oder in der Mediathek des jeweiligen Senders · AD Bildbeschreibung für Sehbehinderte · OmU Original mit Untertiteln

RBB HD

8.00 Brandenburg aktuell
8.30 Abendschau UT
9.00 In aller Freundschaft
10.30 In aller Freundschaft – Die jungen Ärzte
11.20 Pinguin, Löwe & Co. UT
12.10 Nordisch herb (1/6) Krimiserie (v. gestern)
13.00 rbb24 Nachrichten
13.10 Genuss mit Zukunft Reportagereihe, D 2024
13.40 Nordisch herb (1/7) Krimiserie, D 2011
14.30 Marga Engel gibt nicht auf TV-Komödie, D 04 Mit M. Sägebrecht 90 Min.
16.00 rbb24 Nachrichten
16.15 In aller Freundschaft – Die jungen Ärzte (3/26) Klinikserie
17.05 Panda, Gorilla & Co. spezial Reihe, D 10
17.53 Sandmann Reihe
18.00 rbb24 Nachrichten
18.15 Invasive Tiere und Pflanzen UT Magazin
18.45 Brisant Magazin
19.30 Regionales UT Mag.
20.00 Tagesschau UT Nachr.

DISNEY CHANNEL HD

8.40 Waustelle 3 Animation
9.15 Bluey 4 Animation
9.50 SuperKitties 4
10.15 Alice 5 Animation
10.55 Gus – Der klitzekleine Ritter 6 Animation
11.20 Disney Junior Arielle 5
11.45 Spidey 6 Animation
12.25 Taffy 6 Trickserie
12.50 Tierduell Show, D 2019
13.15 Miraculous 8 Trick
14.05 Primos 8 Animation
14.40 Lilo & Stitch 6 Trick
15.00 Big City Greens 6
15.45 Phineas und Ferb 8
16.25 Willkommen im Haus der Eulen 6 Trickserie
16.50 Chip und Chap 6
17.20 Hamster & Gretel 8
17.45 Bluey 4 U. a.: Schildkröten-Junge / Kostüm / Handwerker
18.25 Big City Greens 6 Makellose Greens / VIP Tickets / Echte Helden
19.00 Miraculous 8 Leidenschaft / Wiedersehen
19.50 Jessie 10 Comedyserie. U-Bahn-Chaos

KIKA HD

9.35 Edmund und Luzie 4
10.10 Geschichten **10.15** START Kokosnuss 4 52-tlg. Animationsserie, D 2014-2019 **11.00** logo! 8 **11.10** Floyd Fliege 7
12.25 Snowsnaps' Winterspiele 4 **12.30** Garfield 6 **12.55** Power Players 6 **13.15** Sherlock Yack 6 **13.40** Die Pfefferkörner 8 **14.10** Einstein 10 **15.00** Eine lausige Hexe 6
15.50 H2O 6 Trickserie
16.15 Power Sisters 8
16.40 Taylors Welt der Tiere 6 Animation
17.00 Garfield 6 Serie
17.25 Die Schlümpfe 6
17.50 Wickie 4 Animation
18.10 Biene Maja 3 Trick
18.35 Conni 4 Trickserie
18.47 Baumhaus 8 Magazin
18.50 Sandmann 3 Reihe
19.00 Robin Hood 6 Serie
19.25 Triff... 8 Reihe, D 2024 NEU Queen Elizabeth II
19.50 logo! 8
20.00 KI.KA Live 10 Magazin
20.10 Young Crime 9 Rache nach Fahrradklau NEU
20.35 Checkpoint 10 Show

SAT.1 GOLD HD

5.05 Accident, Suicide, or Murder Dokureihe
5.40 SAT.1 GOLD kompakt
6.00 Richterin Barbara Salesch Gerichtsshow
7.35 Richter Alexander Hold Gerichtsshow
10.15 Unsere kleine Farm (3/21+22) Familienserie
12.00 Ein Engel auf Erden (1/15) Familienserie
12.55 Die Waltons (6/2)
13.45 Unsere kleine Farm START (4/1+2) 22-tlg. Familienserie, USA 1977
15.25 Diagnose: Mord (8/2+3) Krimiserie
17.10 Hart aber herzlich (2/9) Detektivserie
18.05 Cold Case (7/2)
18.55 K 11 – Kommissare im Einsatz Reihe, D 2008
20.15 Navy CIS: New Orleans (5/6+7) Krimiserie, USA 2018
22.00 Blue Bloods (14/1) NEU 18-tlg. Serie, USA 2024
22.55 Navy CIS: New Orleans (5/6+7)
0.20 Blue Bloods (14/1)

SPORT 1 HD

6.00 Teleshopping
7.00 Neighbourhood Blues – Streifenpolizei im Einsatz
8.00 Highway Cops Dokusoap, Aus 2013
9.30 Grenzschutz Südamerika Dokureihe, USA 18 U. a. Etwas ist faul
11.00 Exatlon Germany – Die Mega Challenge Show, D 2025
13.30 Die drei vom Pfandhaus Reihe, USA 2014. Nervtötend / Vom Netz genommen
14.30 Storage Hunters Dokureihe, USA 2013 Vollgas / Hitzeschlacht / Jahrmarkt
15.45 My Style Rocks Show, D 2024
20.15 Exatlon Germany – Die Mega Challenge Show, D 2025. Mod.: Jochen Stutzky
22.45 My Style Rocks Show, D 2024
1.00 Highway Cops
3.00 Teleshopping Bis 6.00

EURO SPORT 1 HD

8.30 Rallye Dakar 4. Etappe
9.30 Biathlon Sprint Herren
10.15 Biathlon Sprint Damen
11.00 Biathlon Verfolgung H
11.30 Biathlon Verfolgung D
12.00 Biathlon Massenstart H
12.30 Biathlon Massenstart D
13.00 Skispringen: Vierschanzentournee 1. / 2. Station
15.00 Skispringen: Vierschanzentournee 3. Station: Innsbruck
16.00 Skispringen: Vierschanzentournee Aus Bischofshofen
17.45 LIVE Ski alpin Aus Madonna di Campiglio. Slalom Herren, 1. Lauf
19.15 Ski alpin Aus Gröden Abfahrt Herren
20.45 LIVE Ski alpin Aus Madonna di Campiglio. Slalom Herren, 2. Lauf
21.45 Rallye Dakar 4. Etappe
22.45 Langlauf Tour de Ski: 15 km freier Stil H/D
0.00 Biathlon Sprint Herren
0.45 Biathlon Sprint Damen (Sendeschluss: 1.30)

DOKUREIHE

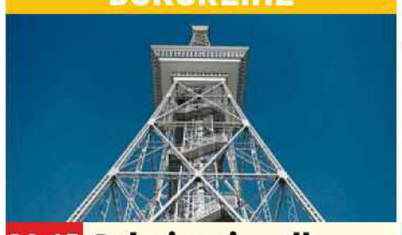

20.15 NEU **Geheimnisvolle Orte** UT D 2024 (26) Der Funkturm – Der Funkturm (o.) symbolisiert bei seiner Einweihung den Beginn des Radiozeitalters. Im Kalten Krieg wird er zum Symbol Westberlins.
21.00 Rio in Berlin UT NEU Doku, D 2024 Regie: Lutz Pehnert
21.45 rbb24 Nachrichten
22.00 Berlin – Schicksalsjahre einer Stadt Reihe
23.30 Deutschlandreise – Ein Roadmovie zwischen Gestern u. Heute Dokufilm, D 2020 90 Min.
1.00 NEU Jungsein in der DDR UT Reihe, D 2024 (1–6) – 6 Teile am Stück

COMEDYSERIE



20.15 **Immer wieder Jim** (1/5) USA 01. Jim, der Pädagoge – Gracie ist gerade in einer Trotzphase, dennoch lässt Jim (James Belushi) ihr jede Frechheit durchgehen. Cheryl (Courtney Thorne-Smith) ist genervt und will das nicht hinnehmen.
20.35 Immer wieder Jim (1/6–9) Die kleinen Laster / Der Gladiator / Der Bowlingstar / Streit nach Noten
22.25 Immer wieder Jim (1/11) Comedyserie
22.50 Hör' mal, wer da hämmert (2/13–15)
0.15 Hör' mal, wer da hämmert (2/16+11)

SUPER RTL HD

11.45 Tom & Jerry 6 **12.10** Grizzy 6 **12.45** Die Patrick Star Show 6 **13.10** SpongeBob 6 **13.30** Angelo 8 Serie **14.10** ALVINNN!!! 6 **14.40** Jade Armor 6 **15.05** Die Patrick Star Show 6 **15.30** Monster Loving Maniacs 7 **16.10** SpongeBob 6
17.05 Rubble & Crew 4 **17.15** START Rubble & Crew (1/1) 4 26-tlg. Trickserie, Kan 2023
17.40 ALVINNN!!! 6 Animation
18.30 Grizzy 6 Animation
19.15 Uferpark – Gute Zeiten, wilde Zeiten
19.35 Angelo 8 Serie
20.15 Love, Romance & Chocolate TV-Romanze, Bel / USA / Kan 2019 FSK: 12/105/84 Min.
22.00 NEU Eat, Love, London TV-Romanze, GB 2023 Mit Georgia May Foote, Kriss Dillon 100/90 Min.
23.40 Crossword Mysteries: Ein Puzzle mit Todesfolge TV-Krimi, USA 2019 100/81 Min.
1.20 Teleshopping

RTL UP

5.25 Das Familiengericht
6.50 Das Jugendgericht
9.40 Der Blaulicht Report
12.30 Das Familiengericht
15.05 Der Blaulicht Report
17.40 Das Strafgericht (985–987) Die zweite Kugel / Die Frau von Gegenüber / Blutige Beerdigung
20.15 Anwälte der Toten – Rechtsmediziner decken auf (2+3) Die eiskalte Stimme / Blutige Gier / Die Bestie von Beelitz / Schicksalhafte Begegnung
22.00 Anwälte der Toten – Rechtsmediziner decken auf (10)
22.50 Anwälte der Toten – Rechtsmediziner decken auf (2+3)
0.30 Anwälte der Toten – Rechtsmediziner decken auf (10)
1.15 Teleshopping
2.15 Das Strafgericht
3.55 Das Jugendgericht

TELE 5 HD

6.25 Infomercial
7.25 Joyce Meyer – Das Leben genießen
7.55 Infomercial
15.05 Star Trek – Das nächste Jahrhundert (6/2) (Wh. v. gestern)
16.05 Infomercial
16.10 Star Trek – Raumschiff Voyager (2/11) Serie (Wh. v. gestern)
17.10 Star Trek – Deep Space Nine (3/3)
18.10 Star Trek – Das nächste Jahrhundert (6/3)
19.10 Star Trek – Raumschiff Voyager (2/12) Serie. Die Resistance
20.15 Pforten zur Schattenwelt Schattenwesen und ein toter Colonel
21.15 Pforten zur Schattenwelt Dokusoap
22.05 Spartacus: Blood and Sand (3/2+3) Actionserie
0.05 Freitag, der 13. – Jason kehrt zurück Horror, USA 1981. Mit A. Steel FSK: 18/100/83 Min.

NITRO HD

7.20 Law & Order Paris (2/7+8) Krimiserie
9.10 START Law & Order Paris (3/1) 4-tlg. Krimiserie, F 2008. Doppeltes Spiel
10.10 Matlock (6/10–12)
13.00 MacGyver (2/32+11)
14.45 Alle unter einem Dach (2/14+16) Sitcom
15.35 Ein Käfig voller Helden (6/7+8)
16.30 M.A.S.H. (5/13–16)
18.20 Ein Käfig voller Helden (6/9+10) U. a.: Eine Platte für Mama
19.15 Alle unter einem Dach (2/17+18) Sitcom, USA 1991. Carls Höhenflug / Tanz den Urkel!
20.15 Plattfuß in Hongkong Actionkomödie, UT It 1975 FSK: 12/130/110 Min.
22.25 Der Dicke in Mexiko Abenteuerkomödie, It / Span / F 1971. Mit Bud Spencer FSK: 12/125/86 Min.
0.30 Sie nannten ihn Plattfuß UT Actionkomödie, It 1973 FSK: 12/110/103 Min.

KABEL 1 DOKU HD

9.55 Ultimate Mysteries
12.25 Australian Gold
17.15 Wettkampf der Waffenschmiede
18.45 Pawn Stars – Die drei vom Pfandhaus Reihe
20.15 Das Böse im Blick – Augenzeuge Kamera
22.00 Witness to Murder – Digitale Zeugen
22.50 Homicide Hunter
1.15 The Mark of a Killer

VOX UP HD

15.25 Law & Order (11/1+2) START 24-tlg. Serie, USA 2000
17.15 Law & Order Paris (2/7+8) Krimiserie
19.15 Law & Order Paris START (3/1) 4-tlg. Krimiserie, F 2008. Doppeltes Spiel
20.15 Hot oder Schrott – START Die Allestester 8-tlg. Dokusoap, D 2016
23.55 Killer Couples: Mörderische Paare Reihe

NICKELODEON HD

11.15 SpongeBob 6
12.00 Die Casagrandes 6
12.55 Henry Danger 8
13.50 Willkommen bei den echten Louds 6
14.15 SpongeBob 6
15.05 Bei den Louds 6
16.20 Schere, Stein, Papier 8 Trickserie
16.45 SpongeBob 6
18.50 Bei den Louds 6
20.05 SpongeBob 6

SIXX HD

6.10 Die Super-Makler – Top oder Flop?
8.45 Für alle Fälle Familie (1/53) Dramaserie
9.40 Gilmore Girls (1/17–21) Familienserie, USA 01
14.05 Gilmore Girls (2/1) START 22-tlg. Familienserie, USA 2001. Der Antrag
14.55 Desp. Housewives (7/6–9) Dramedyserie
18.30 Charmed... (4/7+8) Serie, USA 2001. Hirngespinste / Schwarz wie der Teufel
20.15 Hart of Dixie (3/20+21) Dramedyserie, USA 2014. Ein unschlagbares Team / In der Falle
22.05 Charmed (1/1+2) START 22-tlg. Fantasyserie, USA 2018. Die Macht der Drei / Gespräche mit Geistern
23.50 Supergirl (5/5–7) Actionserie, USA 2019

PRO 7 MAXX HD

8.30 Ice Road Truckers
10.00 Gesetzeshüter auf Patrouille Dokusoap
11.45 Flughafen New York
13.10 Storage Wars – Die Geschäftemacher
16.40 Boruto 8 (235+236)
17.35 The Knight in the Area (1/7) Anime
18.00 Spy x Family 10 UT (1/8)
18.30 Dr. Stone 8 UT (3/17)
18.55 Detektiv Conan 8 UT (6/4) Animeserie
19.20 Futurama UT (4/11)
19.45 Family Guy UT (19/4) Einspieler-Land
20.15 Two and a Half Men UT (3/13+14) Selbsterniedrigung ist ein visuelles Medium / Liebe ist geisteskrank
21.05 The Mick UT (1/12+13)
22.00 WWE RAW Wrestling
23.40 Two and a Half Men UT (3/13+14) Comedyserie
0.25 The Mick UT (1/12+13)

DMAX HD

8.50 Die Aquarium-Profis
9.50 Infomercial
10.15 Helden der See
12.15 Airplane Repo – Die Inkasso-Piloten
14.15 Der Germinator – Ein deutscher Cop in Texas
17.20 Hardcore Pawn Amy Got Back / Urban Hillbilly / Poachers!
19.15 Kings Of Cash – Die Pfandleiher Die Hoffnung stirbt zuletzt!
20.15 NEU Goldrausch: Parkers Brasilien-Abenteuer Dokusoap, USA 2024 (8) Die perfekte Mine
21.15 Goldrausch: Hoffman Family Gold Es steht viel auf dem Spiel
22.10 DMAX News
22.15 Goldtaucher der Beringsee Dokusoap
0.15 DMAX News
0.20 Goldrausch: Parkers Brasilien-Abenteuer

ARD ALPHA

20.15 Wunderschön! (210) Ruhr-Radeln von Winterberg bis Hagen
21.00 Abenteuer Kosmos Dokureihe (3) Was ist eigentlich Gravitation?
21.50 Abenteuer Kosmos
22.45 Gut zu wissen Magazin
23.15 Kant, Sophie und der kategorische Imperativ Dokureihe
23.30 The Day – News

COMEDY CENTRAL HD

19.15 Bob's Burgers
20.00 Futurama Die unglaubliche Reise in einer verrückten Zeitmaschine / Katzenjammer
20.50 South Park (24/1) START 2-tlg. Trick, USA 2020
21.50 American Dad Trick
22.35 Rick and Morty
23.30 Malcolm mittendrin
0.25 It's Always Sunny in Philadelphia

TLC HD

10.30 Restaurant Impossible
12.25 Mystery Diners Show
12.50 Dating ohne Grenzen: Auf immer und ewig?
14.45 Der Albtraum nebenan
16.35 Judge Judy Dokusoap
20.15 Dating ohne Grenzen: Auf immer und ewig? Soap, USA 2024. Viel Glück und viel Segen
22.10 Dating hinter Gittern
0.10 Paranormal SOS

Altersempfehlungen: 3 ab 3 Jahren **Serieninfo:** Sendungs- o. Folgentitel (1/2) = 1. Staffel / 2. Folge
Aktuelle Programminfos und -änderungen auf **www.tvdigital.de** genial gelungen geht so grausig

MORGENS

sky cinema PREMIERE

5.35 The Hanging Sun OV 5.1 ⊠
Thrillerdrama, It / GB 22. Mit Peter Mullan FSK: 12/**90 Min.**

7.10 Alles Fifty Fifty 5.1
Komödie, D 2023. Mit Moritz Bleibtreu FSK: 6/**108 Min.**

9.00 Meg 2: Die Tiefe OV 5.1 ⊠
Horror, USA / China 23. Mit Jason Statham FSK: 12/**112 Min.**

11.00 Arctic Convoy – Todesfalle Eismeer OV 5.1 ⊠
Actiondrama, Nor 2023. Mit Tobias Santelmann FSK: 12/**105 Min.**

12.50 Aquaman: Lost Kingdom
Sci-Fi, USA 2023 OV 5.1 ⊠
Mit J. Momoa FSK: 12/**120 Min.**

14 **14.55 The Beekeeper** OV 5.1 ⊠
Actionthriller, USA / GB 2024. Mit Jason Statham, Josh Hutcherson – Der schweigsame Bienenzüchter Adam Clay geht auf einen Rachefeldzug, nachdem seine Nachbarin betrogen wurde und sich umgebracht hat. FSK: 18/**103 Min.**

16.45 Baghead OV 5.1 ⊠
Horror, USA / D 2023. Mit Freya Allan, Jeremy Irvine, Ruby Barker FSK: 16/**92 Min.**

18.20 Arctic Convoy – Todesfalle Eismeer OV 5.1 ⊠
Actiondrama, Nor 2023
Mit Tobias Santelmann, Anders Baasmo, Heidi Ruud Ellingsen FSK: 12/**105 Min.**

sky cinema ACTION

5.50 Turbulence OV ⊠ Action, USA 1996. Mit Ray Liotta, Lauren Holly FSK: 16/**93 Min.**

7.35 Der Mann, der niemals lebte OV 5.1 ⊠ Politthriller, USA 2008. Mit Leonardo DiCaprio FSK: 16/**123 Min.**

9.45 Transformers: The Last Knight OV 5.1 ⊠ Sci-Fi-Action, USA 2017. Mit Mark Wahlberg, Anthony Hopkins, Josh Duhamel FSK: 12/**144 Min.**

12.20 The Fast and the Furious: Tokyo Drift OV 5.1 ⊠
Action, USA 2006. Mit Lucas Black, B. Wow FSK: 12/**100 Min.**

14.10 Die Stunde der Patrioten OV 5.1 ⊠ Thriller, USA 92 – Der Ex-CIA-Agent Jack verhindert bei seinem Urlaub in England einen Anschlag und gerät deshalb fortan selbst ins Visier der Terroristen. FSK: 16/**110 Min.**

16.10 Top Gun – Sie fürchten weder Tod noch Teufel
Action, USA 1986 OV ⊠
Mit T. Cruise FSK: 12/**105 Min.**

18.05 The Game OV ⊠ Thriller, USA 1997. Mit Sean Penn – Zum Geburtstag erhält der Banker Nicholas Van Orton von seinen Bruder einen Gutschein für ein Reality-Spiel. Das wird schon bald blutiger Ernst. FSK: 12/**120 Min.**

sky cinema CLASSICS

5.05 Zarte Haut in schwarzer Seide SW Krimi, F / D 1961
Mit E. Sommer FSK: 18/**85 Min.**

6.35 Verrat auf Befehl OV ⊠
Spionagethriller, USA 1960
Mit W. Holden FSK: 12/**134 Min.**

8.55 Chisum OV ⊠ Western, USA 70. Mit J. Wayne FSK: 12/**107 Min.**

10.50 Die vier Söhne der Katie Elder OV Western, USA 1964. Mit John Wayne, Dean Martin FSK: 12/**117 Min.**

12.55 Abgerechnet wird zum Schluss OV Western, USA 1970. Mit Jason Robards, Stella Stevens FSK: 12/**116 Min.**

14.55 Texas Rangers OV ⊠
Western, USA 2001. Mit J. Van Der Beek FSK: 16/**86 Min.**

16.30 Schneller als der Tod
Western, USA OV 5.1 ⊠
1995. Mit Sharon Stone, Gene Hackman – Die Revolverheldin Ellen kehrt in ihre Heimatstadt zurück, um den Tod ihres Vaters zu rächen. FSK: 16/**103 Min.**

18.20 Zorro – Der schwarze Rächer (2/11+12) Abenteuerserie, USA / F 1991. Der reisende Bürger? / Gefährliche Liebschaft. Mit Doug McClure, Duncan Regehr

19.20 Carson & Carson (3)
Familiensaga, Aus 1987
Jennifer gibt nicht auf

sky cinema FAMILY

5.15 Fly – Der Tanzfilm 5.1
Tanzdrama, D 2021. Mit Svenja Jung FSK: 6/**106 Min.**

7.10 Überflieger – Kleine Vögel, großes Geklapper OV
Animation, Bel / D / USA 17
Spr.: Tilman Döbler **81 Min.**

8.35 Pettersson & Findus: Findus zieht um 5.1
Familienfilm, D / S 18 **79 Min.**

10.00 Rock Dog 2 OV 5.1 Animation, USA / China 2021. Sprecher: Markus Pfeiffer **87 Min.**

11.35 Ricki – Wie Familie so ist
Komödie, USA 2015 OV 5.1
Mit Meryl Streep FSK: 6/**98 Min.**

13.20 Save the Last Dance
Tanzfilm, USA 01 OV 5.1 ⊠
Mit Julia Stiles FSK: 12/**108 Min.**

15.15 Save the Last Dance 2
Tanzfilm, USA 2006 OV
Mit Izabella Miko, Columbus Short FSK: 12/**90 Min.**

16.50 Die unglaublichen Abenteuer von Bella
Familienfilm, USA / OV 5.1
China 19. Mit Jonah Hauer-King, Ashley Judd **93 Min.**

18.25 Tintenherz OV 5.1
Fantasy, USA / D / GB 2008
Mit B. Fraser – Mo und seine Tochter Meggie können Figuren aus Büchern zum Leben erwecken. Das ist allerdings nicht ganz ungefährlich ... FSK: 12/**102 Min.**

sky cinema HIGHLIGHTS

6.00 Men in Black 2 OV 5.1
Sci-Fi-Komödie, USA 2002
Mit Will Smith FSK: 12/**85 Min.**

7.30 Stadt der Engel OV 5.1
Drama, USA / D 1998. Mit Nicolas Cage FSK: 12/**103 Min.**

9.25 Black Box – Gefährliche Wahrheit OV 5.1 ⊠ Thriller, F 2021 FSK: 12/**125 Min.**

11.35 Wir sind die Millers OV 5.1
Komödie, USA 2013. Mit Jennifer Aniston – Der Kleindealer David erhält den Auftrag, eine größere Menge Marihuana über die Grenze zu bringen. FSK: 12/**105 Min.**

13.25 Primal – Die Jagd ist eröffnet OV 5.1 ⊠ Action, USA 2020. Mit Famke Janssen, N. Cage FSK: 16/**93 Min.**

15.05 The Saint – Der Mann ohne Namen OV 5.1
Actionthriller, USA 1996
Mit Val Kilmer – Meisterdieb Templar soll im Auftrag eines korrupten russischen Politikers die Formel für eine neue Energiequelle stehlen. FSK: 12/**106 Min.**

17.05 Men in Black OV 5.1
Sci-Fi-Komödie, USA 1997
Mit Will Smith FSK: 12/**95 Min.**

18.45 Men in Black 2 OV 5.1
Sci-Fi-Komödie, USA 2002
Mit Tommy Lee Jones, Will Smith, Rip Torn FSK: 12/**85 Min.**

20 15 PRIMETIME

ACTIONTHRILLER

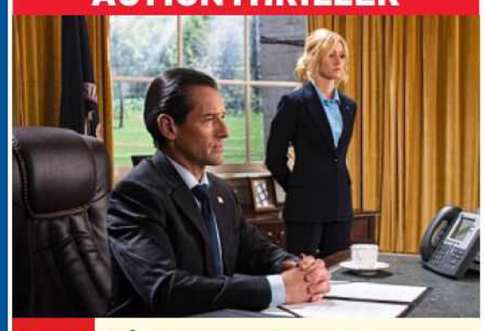

20.15 Air Force One Down
USA / Bul 2024 OV 5.1 ⊠
Mit Dascha Polanco, Rade Šerbedžija, Hristo Mitzkov – Gleich bei ihrem ersten Einsatz wird die junge Secret-Service-Agentin Allison Miles (Katherine McNamara) auf eine harte Probe gestellt: Das Flugzeug des US-Präsidenten Edwards (Ian Bohen) wird von Terroristen gekapert. FSK: 16/**85 Min.**

21.45 The Zone of Interest 5.1
Drama, GB / Pol / USA 2023. Mit Christian Friedel, Sandra Hüller – Kommandant Rudolf Höß und seine Familie führen am Rande des Vernichtungslagers Auschwitz ein Leben im Wohlstand. FSK: 12/**101 Min.**

23.30 Ein Mann namens Otto
Komödie, USA / S OV 5.1
2022. Mit Tom Hanks, Mariana Treviño FSK: 12/**122 Min.**

1.35 Air Force One Down
Actionthriller, OV 5.1 ⊠
USA / Bul 2024. Mit Paul S. Tracey FSK: 16/**85 Min.**

3.05 Emmas Herz – Die Lieben meines Lebens 5.1
Liebeskomödie, USA 23 OV
Mit Phillipa Soo FSK: 6/**97 Min.**

4.45 The Royal Hotel OV 5.1 ⊠
Thrillerdrama, Aus / GB 2023 FSK: 16/**88 Min.**

ACTIONTHRILLER

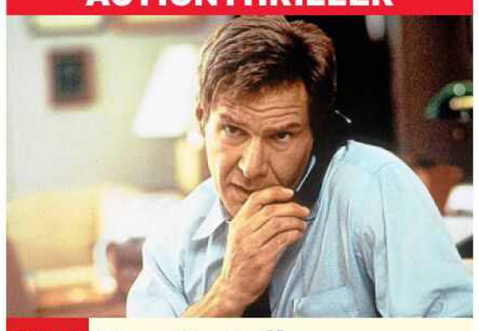

20.15 Das Kartell OV 5.1
USA 94. Mit Willem Dafoe, Anne Archer – Ein Freund des amerikanischen Präsidenten wurde auf einer Jacht ermordet. Es stellt sich heraus, dass er für ein kolumbianisches Drogenkartell tätig war. Der stellvertretende CIA-Chef Jack Ryan (Harrison Ford) macht sich nach Südamerika auf. FSK: 12/**130 Min.**

22.35 Vier Brüder OV 5.1 ⊠
Action, USA 2005. Mit Mark Wahlberg, Tyrese Gibson – Als Evelyn Mercer beim Einkaufen von einem Ladendieb erschossen wird, gibt es für ihre Adoptivsöhne nur noch eins: Rache! Was zunächst nach einer tragischen Zufallstat aussieht, stellt sich bald als kaltblütiger Auftragsmord heraus. FSK: 16/**104 Min.**

0.25 Der Mann, der niemals lebte OV 5.1 ⊠ Politthriller, USA 2008. Mit Leonardo DiCaprio FSK: 16/**123 Min.**

2.35 Last Boy Scout – Das Ziel ist Überleben OV
Actionthriller, USA 1991
Mit Bruce Willis FSK: 16/**93 Min.**

4.25 Einsame Entscheidung
Actionthriller, OV 5.1 ⊠
USA 1996 FSK: 16/**125 Min.**

WESTERN



20.15 Revengers OV
USA / Mex 1972. Mit Ernest Borgnine – John (William Holden) lebt mit seiner Frau und den vier Kindern glücklich auf einer Ranch in Colorado. Doch die Idylle wird jäh zerstört, als in Johns Abwesenheit eine Horde Indianer die Ranch überfällt und alle tötet. Mit einer Truppe Verbrecher aus einem mexikanischen Gefängnis beginnt er einen gnadenlosen Rachefeldzug. FSK: 12/**104 Min.**

22.05 Silverado OV Western, USA 1985. Mit Kevin Kline, Scott Glenn – Das Schicksal führt den Rancher Mal, die Brüder Jake und Emmett sowie den Abenteurer Paden in die Kleinstadt Silverado, wo der Viehbaron McKendrick die Bewohner terrorisiert. FSK: 12/**128 Min.**

0.20 Sacramento OV ⊠
Western, USA 62. Mit Randolph Scott, L. Q. Jones, Joel McCrea FSK: 16/**90 Min.**

1.55 Das Todesauge von Ceylon Abenteuer, D / It / F 1962. Mit Lex Barker, Ann Smyrner FSK: 12/**80 Min.**

3.20 Nur dem Namen nach SW
Melodram, USA 1939. Mit Carole Lombard FSK: 6/**91 Min.**

ANIMATION



20.15 Das kleine Arschloch und der alte Sack – Sterben ist Scheiße
D 2006. Regie: Michael Schaack, Konrad Weise – Der Großvater (l.) des kleinen Arschlochs fällt bei der Beerdigung von Frau Mövenpick in einen leeren Sarg und wird lebendig begraben. Er landet in der Hölle. Das kleine Arschloch möchte ihm helfen und ihn zurückholen. FSK: 12/**73 Min.**

21.50 About Schmidt OV 5.1
Tragikomödie, USA 2001
Mit Jack Nicholson – Nach der Pensionierung und dem Tod seiner Frau macht sich Warren mit seinem Wohnmobil auf den Weg zu seiner Tochter, mit der er im Clinch liegt. FSK: 6/**115 Min.**

23.55 The Misfits – Die Meisterdiebe OV 5.1 Actionthriller, USA 2021. Mit Pierce Brosnan, Tim Roth, Jamie Chung FSK: 12/**92 Min.**

1.35 Die Hochzeits-Crasher
Komödie, USA 2005 OV 5.1
Mit Owen Wilson, Vince Vaughn FSK: 12/**108 Min.**

3.35 Das kleine Arschloch u. der alte Sack – Sterben ist Scheiße 5.1 Animation, D 2006 FSK: 12/**73 Min.**

SCI-FI-KOMÖDIE

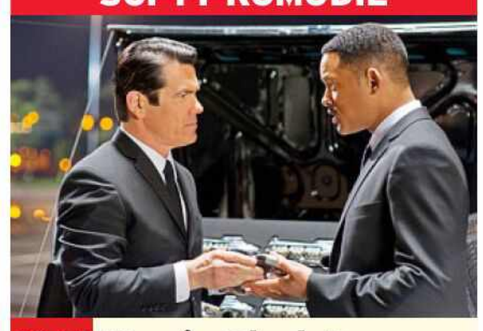

20.15 Men in Black 3 OV 5.1
USA 2012. Mit Tommy Lee Jones, Emma Thompson – „Boris, die Bestie" ist aus seinem Hochsicherheitsknast auf dem Mond ausgebrochen. Der außerirdische Verbrecher reist in der Zeit zurück, um dort seinen Erzfeind, Agent K (Josh Brolin, l.), zu töten. Ks Partner Agent J (Will Smith) düst deshalb auch in die 1960er. FSK: 12/**101 Min.**

22.00 The Equalizer 3 – The Final Chapter OV 5.1
Action, USA / It 2023. Mit Denzel Washington – Der Ex-Agent Robert McCall hat genug vom Töten und lebt ein ruhiges Rentnerleben in Süditalien. Doch seine Vergangenheit holt ihn auch dort ein, als seine neu gewonnenen Freunde von der hiesigen Mafia bedroht werden. FSK: 16/**105 Min.**

23.50 Batman OV 5.1 Fantasyaction, USA 1989. Mit Michael Keaton FSK: 12/**121 Min.**

1.55 Batmans Rückkehr
Fantasyaction, OV 5.1
USA / GB 1992 FSK: 12/**121 Min.**

4.00 The Saint – Der Mann ohne Namen OV 5.1
Actionthriller, USA 1996
Mit Val Kilmer FSK: 12/**106 Min.**

NACHTS

genial gelungen geht so grausig OV Zweikanal Dolby Surround 5.1 Dolby Digital SW schwarz-weiß UT Untertitel Bildbeschreibung für Sehbehinderte
OnDemand Verfügbar bei Sky On Demand oder in der Mediathek des jeweiligen Senders ⊠ Jugendschutz-Vorsperre

WARNER TV FILM HD

6.00 THX 1138 Sci-Fi, USA 1971 Mit Robert Duvall, Donald Pleasence FSK: 12/**86 Min.**

7.30 Club Paradise Komödie, USA 1986. Mit Robin Williams, Rick Moranis FSK: 12/**96 Min.**

9.05 Shopaholic Komödie, USA 2009. Mit Isla Fisher, Hugh Dancy, Joan Cusack **100 Min.**

10.50 Der Superschnüffler ⊠ Action, USA 1974. Mit Alan Arkin, J. Caan FSK: 16/**113 Min.**

12.50 Tequila Sunrise – Eine gefährliche Mischung Krimi, USA 1988. Mit Mel Gibson, Kurt Russell FSK: 12/**110 Min.**

14.45 Zero Effect Komödie, USA 1998. Mit Bill Pullman, Ryan O'Neal FSK: 12/**112 Min.**

16.45 Machete Kills ⊠ Action, USA / Rus 2013. Mit Danny Trejo, Demián Bichir – Machete erhält den Auftrag, den Kartellboss Mendez aufzuspüren, bevor dieser einen Raketenangriff auf die Vereinigten Staaten verüben kann. FSK: 16/**103 Min.**

18.35 Neighbors Komödie, USA 2014. Mit Seth Rogen, Dave Franco – Die Radners freuen sich zunächst über den Einzug ihrer neuen Nachbarn. Die erweisen sich jedoch bald als Nervensägen! FSK: 12/**93 Min.**

sky one

6.30 Psych (1/15) Krimiserie

7.15 Navy CIS ⊠ (8/22–24) Krimiserie. Besser spät als nie / Schwanengesang / Operation Frankenstein

9.30 Family Law (1/3+4) Krimiserie. Süchtig nach Liebe / Zu woke für diese Welt

11.05 Blue Bloods – Crime Scene New York (6/15+16) Krimiserie, USA 16. Die Ohrfeige / Wenn die Tür aufgeht

12.35 The Rookie ⊠ (1/12+13) Krimiserie, USA 2018. Gebrochene Herzen / Die Versuchung. Mit A. Diaz

14.10 S.W.A.T. ⊠ (1/12+13) Actionserie. Giftiges Wasser / Grenzfälle

15.40 Navy CIS ⊠ (8/22–24) Krimiserie. Besser spät als nie / Schwanengesang / Operation Frankenstein

17.55 Blue Bloods – Crime Scene New York (6/15+16) Krimiserie, USA 2016. Die Ohrfeige / Wenn die Tür aufgeht

19.25 The Rookie ⊠ (1/14) Krimiserie, USA 2018. 100 Tage Rookie – Es ist Zivilkleidungstag, das heißt: Die Ausbilder fahren in Zivil mit, und die Rookies sollen nun ihr Können unter Beweis stellen.

sky atlantic

5.55 Veep – Die Vizepräsidentin (2/4–6) Serie

7.25 Succession (1/9+10) Dramaserie, USA 2018. Affären / Feindliche Übernahme

9.35 Big Little Lies ⊠ (2/2+3) Verräterische Herzen / Das Ende der Welt

11.20 Sex and the City ⊠ START (2/1–3) 18-tlg. Serie, USA 1999. Neues Spiel, neues Glück / Die schreckliche Wahrheit / Die Freak-Show

12.45 Veep – Die Vizepräsidentin (2/4–6) Selina Dion / Helsinki / Andrew

14.20 The Undoing ⊠ START (1/1+2) 6-tlg. Dramaserie, USA 2020. Du ahnst es nicht / Wo ist Jonathan?

16.15 Big Little Lies ⊠ (2/2–4) Verräterische Herzen / Das Ende der Welt / Vorahnungen – Perry Wrights Mutter Mary Louise schnüffelt in Monterey herum, um herauszufinden, was mit ihrem Sohn passiert ist. Können die fünf Freundinnen ihr Geheimnis bewahren?

18.45 Sex and the City ⊠ (2/1–3) Serie, USA 1999 Neues Spiel, neues Glück / Die schreckliche Wahrheit / Die Freak-Show

sky showcase

5.35 Bear Grylls: Stars am Limit

6.20 Taronga Zoo Hautnah Reihe (9+10) Rettung der Pinguine / Elefantenpflege

7.50 Death in Paradise ⊠ (2/3+4) Der 3-Uhr-Tee / Der Fluch des Piraten

9.40 Die Rosenheim-Cops (16/27+28) Der tote Bote / Um die Ecke gedacht

11.15 Hours to Kill ⊠ Reihe (22+23) Kollateralschaden / Schweigsame Zeugen

12.50 Motorway Cops – Verkehrssünder im Visier Dokureihe, GB 2021 (3+4)

14.25 Mord mit Aussicht (2/9–12) Serie, D 2012. Tod am 18. Loch / Das nennt man Camping / Ein krummer Hund / Der Antrag

18.00 S.W.A.T. ⊠ (5/7+8) Actionserie, USA 21. Wettlauf / Safe House – Hondo übernimmt wieder die Leitung des Teams und führt es gleich in einen gefährlichen Einsatz gegen die russische Mafia.

19.30 Magnum P.I. ⊠ (1/15) Krimiserie, USA 19 Wer ist Hannah? – Magnum wird entführt. Seine Ex-Freundin Hannah ist auf der Insel und scheint etwas damit zu tun zu haben.

sky krimi

5.50 Death in Paradise ⊠ (1/1+2) Krimiserie, GB / F 11

7.40 München Mord: Das Kamel und die Blume ⊠ TV-Krimi, D 2021. Mit Bernadette Heerwagen FSK: 12/**89 Min.**

9.15 WaPo Berlin (2/1) Serie

10.05 SOKO Stuttgart ⊠ (13/1) Krimiserie, D 2021. Teams

10.55 Mord in Genua – Ein Fall für Petra Delicato: Das Zeichen ⊠ TV-Krimi, It 2020. Mit Paola Cortellesi, A. Pennacchi FSK: 12/**81 Min.**

12.20 Death in Paradise ⊠ (1/1+2) Krimiserie, GB / F 11

14.15 Mord mit Aussicht (1/1+2) Serie, D 2008. Ausgerechnet Eifel / Vatertag

16.00 Professor T ⊠ (2/1+2) Krimiserie, GB / D / Bel 2022. Feuerring / Die Maskenmorde

17.40 SOKO Stuttgart ⊠ (13/2) Tödlicher Sog – In einem Moorbad liegt die Leiche von Peter König, dem „Massagegott" Stuttgarts.

18.30 Mord mit Aussicht (1/3+4) Krimiserie. Fingerübungen / Marienfeuer – Die Frau des Pianisten Roman Lasmo bittet die Polizei um Hilfe. Ihr Mann ist verschwunden. Wo ist der Dorf-Promi abgeblieben?

MORGENS 14

PRIMETIME 20 15

THRILLER

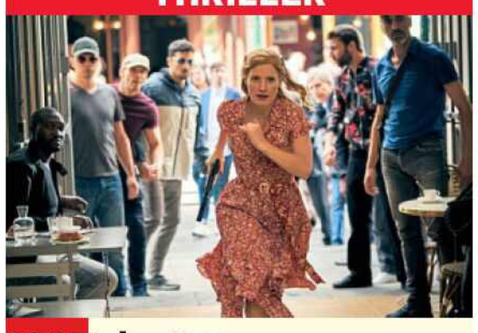

20.15 The 355 ⊠

USA / China 2022. Mit Penélope Cruz, Bingbing Fan, Diane Kruger – Eine Organisation ist kurz davor, in den Besitz einer Waffe zu gelangen, welche die Welt in Chaos stürzen würde. Um sie aufzuhalten, muss sich die Agentin Browne (Jessica Chastain) mit ihren Konkurrentinnen verbünden. FSK: 16/**122 Min.**

22.20 Haywire – Trau' Keinem Action, USA 2011. Mit Ewan McGregor – Die Agentin Mallory muss angesichts eines aufgeflogenen Einsatzes in Dublin erkennen, dass jemand ein falsches Spiel mit ihr treibt. Sie muss all ihre Fähigkeiten einsetzen, um unbeschadet in die Staaten zurückzukehren und ihre Familie zu schützen. FSK: 16/**90 Min.**

23.55 Im Fadenkreuz – Allein gegen alle Action, USA 2001. Mit Owen Wilson, Gabriel Macht FSK: 16/**101 Min.**

1.45 Men of Honor Drama, USA 2000. Mit Robert De Niro, Charlize Theron, David Keith FSK: 12/**120 Min.**

3.45 Shaft Actionthriller, USA 1971. Mit Richard Roundtree, M. Gunn FSK: 16/**96 Min.**

KRIMISERIE

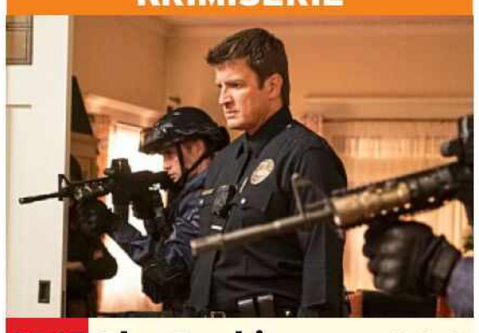

20.15 The Rookie (1/15) USA 2018. Menschenjagd. Mit Richard T. Jones – Ein Gefangenentransporter hat einen schweren Unfall, einige Insassen flüchten. Nolan (Nathan Fillion, v.) und das Team heften sich an die Fersen der geflohenen Verbrecher.

21.00 S.W.A.T. ⊠ (1/14+15) Actionserie, USA 2018. Geister der Vergangenheit / Freundschaftsdienst – Hondo und sein Team müssen einen Serienkiller stellen, der seinen Tod vorgetäuscht hat und so dem Gesetz entkam. Buck kämpft nach seinem verhängnisvollen Schuss mit Depressionen.

22.30 Navy CIS ⊠ (8/22–24) Krimiserie. Besser spät als nie / Schwanengesang / Operation Frankenstein

0.40 Family Law (1/3+4) Krimiserie, Kan 2021 Süchtig nach Liebe / Zu woke für diese Welt

2.10 Young Rock (3/5–8) Comedyserie, USA 2022

3.40 Die Wespe (2/3)

4.25 Psych (1/14+15) Serie

5.50 Psych START (2/1) 16-tlg. Krimiserie, USA 2007

WESTERNSERIE



20.15 Django ⊠ START (1/1+2) 10-tlg., F / It 2023. New Babylon / Öl. Mit Matthias Schoenaerts – Nach dem Amerikanischen Bürgerkrieg gründen der Afroamerikaner John (Nicholas Pinnock, M.) und die junge Hebamme Sarah (Lisa Vicari) in Texas die Stadt „New Babylon". Dort sollen alle Bürger frei und gleichberechtigt leben können.

22.05 Succession (1/9+10) Dramaserie. Affären / Feindliche Übernahme – Die Roys versammeln sich zur Hochzeit von Shiv und Tom auf Eastnor Castle in England. Auch Caroline ist dort und nutzt die Gelegenheit, sich mit ihren Kindern zu verbünden.

0.15 Strike Back ⊠ (7/5–7) Actionserie, GB / USA 2019 Im Goldenen Dreieck / Grüne Hölle / Der Wolf – Der Drogenbaron Zaza will die Kofferatombomben an Dschihadisten verkaufen. Die S20 soll ihn stoppen.

2.35 Spartacus (1/13+1) Actionserie, USA 2010. Tötet sie alle / Alte Sünden

4.40 Big Little Lies ⊠ (2/4+5) Dramaserie, USA 19 Vorahnungen / Hassliebe

TV-KRIMI



20.15 München Mord: Das Kamel und die Blume

D 2021. Mit Alexander Held – Die Kommissare Schaller, Angelika Flierl (Bernadette Heerwagen) und Neuhauser (Marcus Mittermeier, l.) untersuchen eine Explosion in einer Schrebergarten-Siedlung. Die Ermittlungen gestalten sich alles andere als einfach. Da kommt es plötzlich auch noch zu einer Entführung. FSK: 12/**89 Min.**

21.45 Der große Bluff – Meisterbetrüger der Geschichte Doku, D 2018 – Beleuchtet werden grandiose Schwindeleien von Gaunern. Warum fallen Menschen immer wieder auf Blender herein?

22.35 Eine kurze Geschichte über... das Alte Ägypten Dokureihe, D 2020 (3)

23.20 Eine kurze Geschichte über... START das Mittelalter / die Hexenverfolgung Dokureihe, D 2020 (1+2)

0.55 Mord mit Aussicht (2/9+10) Tod am 18. Loch / Das nennt man Camping

2.30 Die Rosenheim-Cops (16/27+28) Der tote Bote / Um die Ecke gedacht

3.55 Death in Paradise (2/3+4) Serie, GB / F 2013

TV-KRIMI



20.15 Nachtschicht: Blut und Eisen

D 2021. Mit Idil Üner – Wütend bewirbt sich Kevin Kruse als Koch, wieder einmal. Wenn es diesmal nicht klappt, will er den Personalchef umlegen. Sein Gegenüber hat Glück. Er wird rechtzeitig gewarnt. Gleichzeitig rückt Hauptkommissar Erichsen (Armin Rohde) mit seiner Truppe aus. FSK: 12/**90 Min.**

21.45 Die Rosenheim-Cops START (13/1+2) 26-tlg. Krimiserie, D 2013. Karten lügen nicht / Eine faule Karriere Mit Max Müller, Marisa Burger – Die Wahrsagerin Magda Schäfer ist erschlagen worden. Offenbar war ein Kunde mit ihren Prognosen unzufrieden.

23.25 WaPo Berlin (2/2+3) Tanz in den Tod / Moses

1.05 Nachtschicht: Blut und Eisen TV-Krimi, D 2021 Mit Sabrina Ceesay, Özgür Karadeniz FSK: 12/**90 Min.**

2.35 Mord in Genua – Ein Fall für Petra Delicato: Das Zeichen ⊠ TV-Krimi, It 2020. Mit Paola Cortellesi FSK: 12/**81 Min.**

4.10 Mord mit Aussicht (1/3) Krimiserie. Fingerübungen

NACHTS MI

Sky Cinema-Paket Altersempfehlungen: 3 ab 3 Jahren

! Letzte Ausstrahlung **Serieninfo:** Sendungs- o. Folgentitel (1/2) = 1. Staffel / 2. Folge **HD** auch in HDTV empfangbar, nicht in allen Kabelnetzen verfügbar

MORGENS 14 – 20 15 NACHTS

sky crime

5.25 **Killer on the Line** ⊠ Dokureihe, GB 16 (2–4)
7.45 **The First 48** OO ⊠ Reihe, USA 14 (18+19)
9.20 **An Unexpected Killer – Die Mörder von nebenan** OO ⊠ (2+3)
10.50 **Charmed to Death: Zu Tode verzaubert** OO ⊠ Reihe, USA 2020 (7+8)
12.15 **See No Evil** OO ⊠ Reihe
13.55 **The First 48** OO ⊠ Dokureihe (18+19) Tödliches Geheimnis / Hinter verschlossenen Türen / Kalter Verrat
15.30 **Unfall, Selbstmord oder Mord** OO ⊠ Reihe (1+2) Tod im Whirlpool / Blutige Scheidung
17.10 **Das Verschwinden der Crystal Rogers** OO ⊠ Dokureihe, USA 2018 (1+2) Fluchtpunkt / Tommys Box
18.40 **The First 48** OO ⊠ Dokureihe, USA 2014 (20+21) Graveyard Love / Schlechte Medizin

DOKUREIHE



20.15 **Dead in the Water**
START GB 2023 (1) Wer ermordete Peta Frampton und Chris Farmer? – Im Juli 1978 sind Chris und Peta auf einer Abenteuer-Reise in Mittelamerika. Das Paar hält regelmäßig Kontakt mit seiner Familie in England – bis es in Guatemala verschwindet (o.: Szene).
21.05 **Dead in the Water** OO (2+3) Wer emordete Peta Frampton und Chris Farmer?
22.45 **Unfall, Selbstmord oder Mord** OO ⊠ (1+2)
0.25 **Unter Verdacht: Die Abgründe der Polizei** Reihe, GB 2024 (3) OO

sky documentaries

7.50 **Filmlegenden** OO (8–11) U. a.L Katharine Hepburn / Kirk Douglas / Marilyn Monroe
11.05 **Terra X: Der große Bluff – Meisterbetrüger der Geschichte**
11.55 **Terra X: Eine kurze Geschichte über...** (3,1,2) U. a.: Das Alte Ägypten / Mittelalter
14.25 **Border Security: America's Front Line** Dokusoap – Am JFK Airport wird ein Beamter bei seiner Suche nach Rauschgift fündig.
16.05 **Border Security: America's Front Line** U. a.: Südamerikanische Gesänge / Ein Koffer voller Spritzen
17.45 **Ancient Aliens – Unerklärliche Phänomene** OO ⊠ Mischwesen / Tesla-Experiment
19.20 **Ancient Aliens – Unerklärliche Phänomene** OO ⊠

DOKUREIHE

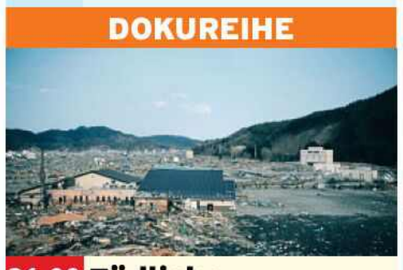

21.00 **Tödliche Naturgewalten** OO
START GB 2019 (1+2) Tsunamis / Erdbeben – Der japanische Ausdruck „Tsunami" bedeutet „Welle im Hafen". Große Verwerfungen am Meeresgrund sind der Auslöser. 2011 war Japan von einer solchen Riesenkatastrophe betroffen (o.: Folgen).
22.45 **Tödliche Naturgewalten** OO Dokureihe, GB 2019 (3+4) Wirbelstürme / Tornados
0.35 **Border Security: America's Front Line** U. a.: Südamerikanische Gesänge / Ein Koffer voller Spritzen

sky nature

6.25 **Predators – Jäger in Gefahr** OO Reihe (2+3)
7.55 **Hunde mit außergewöhnlichen Jobs** (5)
8.50 **Baby-Tiere** OO (9+10)
10.35 **Animal Park: Zoo-Geschichten aus Longleat** OO Reihe (6+7)
12.10 **Alaska: Ein Jahr in der Wildnis** OO Dokureihe (1+2) Winter / Frühling
13.50 **Der Atlantik: Ein Jahr in der Wildnis** OO Dokureihe, GB 2017 (1+2) Winter / Frühling Mod.: David Suchet
15.25 **Predators – Jäger in Gefahr** Reihe, GB 22 (2–5) Eisbär / Löwe / Puma / Wildhund
18.35 **Animal Park: Zoo-Geschichten aus Longleat** Dokureihe (8+9) – Die Wölfe Max und Mel werden vom Alphatier des Rudels angegriffen. Die Pfleger planen, ein neues Rudel zu gründen.

DOKUREIHE



20.15 **Zoo und so – Tierisch wild!** OO
START GB 16 (3/1+2) Mörderische Liebe / Ein Gibbon mit Höhenangst – Orchideenmantis Natasha (o.) hat mächtig Appetit. Nachdem sie fast alle männlichen Artgenossen verspeist hat, ist einzig Bruce übriggeblieben. Schafft er es, Natasha zu bezirzen?
21.55 **Zoo und so** (3+4) Das Nesthäkchen / Unartiger kleiner Waldhund!
23.35 **Fantastische Tierfreundschaften** OO Reihe (5+6) Freunde mit gewissen Vorzügen / Retter in der Not
1.20 **Zoo und so** Reihe (1–4)

DISCOVERY CHANNEL HD

6.05 **Border Control – Spaniens Grenzschützer**
6.30 **Dirty Jobs** OO Dokureihe, USA 2022. U. a.: Quallen-Fischer / Wasserturm-Reiniger
START
11.05 **Dirty Jobs** OO Reihe, USA 22. U. a.: Der Seifen-Recycler / Betonschlamm-Entsorger
START
13.20 **Home Rescue** OO
14.05 **Home Rescue – Wohnen in der Wildnis** OO Dokusoap. Alles Gute kommt von oben / In der Wüste von Colorado / Der Tüftler im Wald / Die letzte Rettung der Saison / Der Hütten-Transport
17.55 **Home Rescue – Wohnen in der Wildnis** OO Goldrausch am Little Susitna River / Die Brücke über den Creek
19.30 **Home Rescue – Wohnen in der Wildnis** OO Dokusoap. Eine Werkstatt für die Hartleys

DOKUREIHE



20.15 **Der Germinator**
D 23 – Die freiwilligen Helfer haben in Florida Truthähne geräuchert. Sie verteilen an die Menschen in Fort Myers Beach ein Thanksgiving-Essen. Am nächsten Tag stehen im Katastrophengebiet Aufräumarbeiten auf der Agenda (o.: Szene).
21.45 **Queen of Meth** OO
START Dokureihe, USA 2021 Wie alles begann
22.40 **Bronx Detective – Die Fälle des Ralph Friedman** OO Die Spur führt ins Gangland
23.25 **Die Monster-Jäger** OO Dokureihe, USA 2019
0.55 **Der Germinator** Reihe

THE HISTORY CHANNEL

5.40 **Das Unerklärliche mit William Shatner** Reihe
7.15 **Ancient Aliens** Reihe
9.40 **Forged in Fire – Wettkampf der Schmiede**
11.20 **Unser grüner Planet** Jahreszeiten / Wasser
13.00 **History's Greatest Mysteries** Die Legende von Bigfoot / Stonehenge entschlüsselt
14.35 **The Proof is Out There – Auf den Spuren des Unerklärlichen** Dokureihe, USA 2023. Das Krokodilmonster / Der Zombie-Fisch Mod.: Tony Harris
16.10 **Das Unerklärliche mit William Shatner** Dokureihe, USA 2021 Geheimnisvolle Monster / Okkulte Rituale
17.50 **Ancient Aliens** Die Top Ten der Alien-Stützpunkte / Die Top Ten der unheimlichsten Begegnungen / Die Top Ten der Alien-Codes

DOKUREIHE



20.15 **Das Geheimnis der Skinwalker Ranch**
USA 2020. Mysteriöser Vorfall / Enthüllungen – Der rätselhafte Tod einer Kuh ruft das Team (o.: Szene) auf den Plan, um die möglichen Ursachen für das Ereignis zu finden.
21.55 **Das Unerklärliche mit William Shatner** Verlorene Städte / Die Macht der Flüche
23.35 **Unser grüner Planet** Jahreszeiten / Wasser
1.15 **Forged in Fire – Wettkampf der Schmiede** Dokureihe. Die Falx der Gladiatoren / Die Kopis der Gladiatoren

CRIME+ INVESTIGATION

7.10 **The First 48** Dokureihe
8.00 **Der letzte Klick**
8.30 **24 Stunden bis zum Mord** Dokureihe
9.20 **Catching Killers**
11.00 **Imperfect Murder**
11.50 **Undercover – Allein unter Verbrechern**
12.40 **Meet, Marry, Murder**
13.30 **Teuflische Nachbarn** Mieter gegen Vermieter
14.25 **Deadly Women** Reihe Von Liebe zu Hass
15.10 **Court Cam** Ryan Duke
16.00 **The First 48** Dokureihe, USA 2022 Freund und Feind
16.50 **24 Stunden bis zum Mord** Dokureihe. Der rätselhafte Passagier
17.40 **Teuflische Nachbarn** Dokureihe. Mieter gegen Vermieter
18.35 **Undercover – Allein unter Verbrechern** Im Fadenkreuz
19.25 **Imperfect Murder – Die Fehler eines Mörders** Amanda Plasse

DOKUREIHE



20.15 **Wie ich ermordet wurde**
NEU USA 2024. Der Fenstersturz / Mehr als ein Schuss – Eine dreifache Mutter wird bewusstlos unter ihrem offenen Fenster aufgefunden. Sie scheint aus dem zweiten Stock gefallen zu sein. Der Gerichtsmediziner Dr. Dragovic hat den Verdacht, dass mehr dahintersteckt (o.: Szene).
21.55 **The First 48** Dokureihe Freund und Feind
22.45 **Undercover – Allein unter Verbrechern** Reihe. Im Fadenkreuz
23.35 **Der letzte Klick** Julissa
0.00 **Meet, Marry, Murder**

BEATE UHSE TV HD

20.15 **Eine Nacht in London** TV-Erotik, F / GB 2022 ⊠ Mit Carollina Cherry, Bella Tina FSK: 16/**90 Min.**
21.45 **Der Voyeur 6** ⊠ TV-Erotik, Kan 2023. Mit Alex Coal FSK: 18/**85 Min.**
23.10 **The Sexy Side of Fashion** ⊠ TV-Erotik, USA 2023. Mit Eveline Dellai FSK: 18/**115 Min.**
1.05 **Sex School** (3/3) Serie, D 2021. Erogene Zonen
1.30 **G-Punkt** (8) Serie, D 2023. Pornos schauen
2.05 **Tat & Wahrheit** ⊠ (54) Zazie Skymm & Amaris
2.30 **XConfessions** Serie Hungry For Your Touch
2.45 **Last Call** Erotik, Kan 2023. Mit Slimthick Vic, B. Madison FSK: 18/**90 Min.**
4.15 **XConfessions**
START Erotikserie, Span 2024 Impregnation Nation
4.30 **Sexcasting** ⊠ (9)

MOTORVISION+

13.30 **Motorcycles** Magazin
14.00 **Mission Mobility**
14.25 **Dream Cars** Magazin
14.55 **Car History** Dokureihe
15.25 **Nascar Truck Series**
16.20 **RAAAW – Abenteuer, Allrad, Action**
START 4-tlg. Magazin, D 2023
16.50 **Supercars** Magazin
17.20 **Perfect Ride** Magazin
17.45 **Gearing Up** OO Magazin
18.15 **Made in Germany**
18.40 **Bike World**
19.05 **Spyder Großglockner Challenge** Reihe
19.30 **FastZone**
20.00 **IMSA Sportscar Championship** OO Chevrolet Grand Prix, Canadian Tire Motorsport Park
22.40 **Australian V8 Superboats Championship**
23.35 **Australian Circuit Boat Racing** OO
0.25 **Isle of Man Tourist Trophy** OO Quali

CARTOON NETWORK

7.05 **We Bare Bears** 6
7.30 **Gumball** 7 Animation
9.10 **Teen Titans Go!** 8
9.55 **Jade Armor** 6
10.20 **Die heldenhafte Reise des tapferen Prinz Ivandoe** 6 Trickserie
10.45 **Gumball** 7 Animation
11.45 **Teen Titans Go!** 8
12.30 **Gumball** 7 Animation
13.20 **We Baby Bears – Bärchen wie wir** 6
13.45 **Looney Tunes Cartoons** 6 Trickserie
14.10 **Gumball** 7 Animation
15.00 **Teen Titans Go!** 8 Animationsserie. Shazam! / Der Thron / Die Macht der Shrimps / Mein Name ist Jose
15.45 **Craig of the Creek – Im Wald der Abenteuer** 6
16.20 **Jellystone** 6 Trickserie
16.45 **Looney Tunes Cartoons** 6 Trickserie
17.10 **We Bare Bears** 6
17.35 **Gumball** 7 Animation
18.25 **Bunnicula** 8 Trickserie
18.45 **Craig of the Creek – Im Wald der Abenteuer** 6 Animationsserie
19.20 **Teen Titans Go!** 8 Animation. Das verschollene Oster-Ei / Alles im Eimer / Das Superhelden-Talent-Spezial
20.05 **Gumball** 7 Animation Die Nervensäge / Die Umarmung / Die Routine / Die Parkplatzsuche
20.50 **Craig of the Creek – Im Wald der Abenteuer** 6 Animationsserie Der Riesen-Flusskrebs / Besuch aus der Zukunft
21.15 **Teen Titans Go!** 8
22.00 **Gumball** 7 Animation
22.45 **Adventure Time** 8
23.30 **Steven Universe** 6
0.15 **Regular Show** 8 41-tlg.
START Trickserie, USA 2013
0.45 **Regular Show** 8

CARTOONITO

6.00 **Mr. Bean** 7 Trickserie
6.55 **Grizzy** 6 Animation
8.00 **Batwheels** 6 Trickserie
8.25 **Bugs Bunnys Baumeister** 5 Trickserie
8.55 **Lucas, die Spinne** 4
9.20 **Lu & die Krabbelbande – Shorts** 4 Trickserie
9.30 **Flipi und die Pilzlinge** 3 Animation
10.00 **Mr. Bean** 7 Trickserie
10.50 **Hier kommen die Batwheels** 6 Animation
11.00 **Tom und Jerry Show** 6
11.25 **Tom & Jerry in New York** 6 Trickserie
11.55 **Grizzy** 6 Animation
12.30 **Batwheels** 6 Trickserie
12.55 **Mr. Bean** 7 Trickserie
13.45 **Tom und Jerry** 6 Trick
14.00 **Flipi und die Pilzlinge** 3 Animation
14.30 **Bugs Bunnys Baumeister** 5 Trickserie
14.50 **Lu & die Krabbelbande – Shorts** 4 Trickserie
15.00 **Batwheels** 6 Trickserie
15.20 **Hier kommen die Batwheels** 6 Animation
15.30 **Lucas, die Spinne** 4
15.45 **Maulwurf Moley: Würmchen & Mauli** 4
16.00 **Tom und Jerry Show** 6
17.00 **Mr. Bean** 7 Trickserie
17.55 **Grizzy** 6 Animation
18.50 **Lu & die Krabbelbande – Shorts** 4 Trickserie
19.00 **Tom und Jerry Show** 6
19.25 **Tom & Jerry in New York** 6 Trickserie
19.55 **Mr. Bean** 7 Trickserie
20.45 **Hier kommen die Batwheels** 6 Animation
20.55 **Grizzy und die Lemminge** 6 Animation
21.45 **Tom und Jerry** 6
22.00 **Batwheels** 6 Trickserie
22.55 **Bugs Bunnys Baumeister** 5 Trickserie
23.45 **Mr. Bean** 7 Trickserie
0.40 **Flipi und die Pilzlinge** 3 Animation

genial gelungen geht so grausig OO Zweikanal Dolby Surround 5.1 Dolby Digital SW schwarz-weiß UT Untertitel Bildbeschreibung für Sehbehinderte
OnDemand Verfügbar bei Sky On Demand oder in der Mediathek des jeweiligen Senders OmU Original mit Untertiteln HD auch in HDTV empfangbar ⊠ Jugendschutz-Vorsperre

sky replay

5.25 **The Wire** OV ⊠ (4/8)
6.25 **Keine Gnade für Dad** (1/7+8,13–15) Sitcom
8.35 START **Keine Gnade für Dad** (2/1–3) 22-tlg. OV Sitcom, USA 2001
9.50 **Young Rock** OV (1/1–3)
11.05 **Unser Hof – Mit Cheyenne und Nino**
12.50 **Continuum** OV ⊠ (2/6+7) Sci-Fi-Serie
14.20 **Continuum** OV ⊠ (2/8) Sci-Fi-Serie. Entführt
15.05 **Transplant** OV DD 5.1 ⊠ (1/7–9) Arztserie, Kan 2020. Heimatlos / Geburt & Wiedergeburt / Unter Hochdruck
17.25 **Diese Ochsenknechts** Dokusoap, D 2022 ⊠ Das Schwiegermonster
18.15 **The Wire** OV (4/9+10) Die jungen Wilden / Alles für die Statistik – Herc hält sich nicht an seine Abmachung mit seinem Informanten Bubbles, der dadurch in große Gefahr gerät.

UNIVERSAL TV HD

5.05 **The Magicians** OV (1/4)
5.50 **Modern Family** OV DD 5.1 (2/15–19) Serie, USA 11
7.55 **Dr. House** OV DD 5.1 ⊠ (1/11–15) Serie, USA 04
11.50 **Hawaii Five-0** OV DD 5.1 ⊠ (1/9–12) Serie. Die Schöne und das Biest / Auf die Plätze, fertig, Mord! / Tödliche Flitterwochen / Die Bombe
14.55 **Chicago P. D.** OV ⊠ (3/17+18) Krimiserie, USA 2016. Doppeltes Spiel / Stille Helden Mit Jason Beghe
16.25 **Chicago Fire** OV ⊠ (4/13–15) Serie, USA 2016. Unter Beschuss / Ring frei / Fallstricke Mit Jesse Spencer
18.40 **Chicago Med** OV ⊠ (3/14+15) Arztserie, USA 2018. Abgeriegelt / Überlebenswichtig – Das Krankenhaus muss abgeriegelt werden, weil ein krankes Baby entführt wurde.

WARNER TV COMEDY HD

5.10 **How I Met Your Mother** (4/16–22)
8.00 **Die Nanny** (5/10–13)
9.45 **Der Prinz von Bel-Air** (6/6–9) Comedyserie
11.30 **The Middle** (4/22–24)
12.45 **The Middle** (1/1) 24-tlg. START Comedyserie, USA 09
13.10 **King of Queens** (1/5+6) Comedyserie. Ernste Absichten / Die Klette
14.00 **King of Queens** (1/7–12) Comedyserie
16.35 **Two and a Half Men** (10/14–16) Serie. Wer hat in meinen Busch gepinkelt? / Tattoo-Tata / Vorteil: Fettes, fliegendes Baby
17.45 **2 Broke Girls** (4/1+2) Serie. Das Reality-Problem / Der Bio-Club
18.35 **The Big Bang Theory** (3/2–5) Comedyserie, USA 2009. Die Grillenwette / Sex oder Pralinen / Für ihn oder mit ihm / Der Mann, der seine Omi liebte

WARNER TV SERIE HD

5.10 **NTSF:SD:SUV** (1/11)
5.20 **Unsere kleine Farm** (4/2) Serie, USA 1977
6.10 **Mord ist ihr Hobby** (1/17–22) Serie. U. a.: Ein plötzlicher Tod
11.20 **Unsere kleine Farm** (4/3–5) Serie, USA 1977 Der Badeunfall / Ein unerwarteter Helfer / Ein Welpe für Andy
13.55 **Unsere kleine Farm** (4/6+7) Serie. Der Dieb von Walnut Grove / Arzt oder Farmer?
15.35 **Rizzoli & Isles** (4/7+8) Serie, USA 2013. Alle für Eine / Kalter Tod
17.10 **Navy CIS** (15/20+21) Roter Phosphor / Das Rätsel Mae Carter
18.40 **Blindspot** (5/6+7) Ice Cream / Riskant – Ice Cream taucht auf und verlangt, was ihm zusteht. Das Team muss die gestohlenen Gardner-Gemälde wiederbeschaffen.

13TH STREET HD

5.00 **Law & Order: Special Victims Unit** OV (14/3–6) Serie, USA 12
8.05 **Law & Order: Special Victims Unit** OV ⊠ (14/7–10) Serie, USA 12
11.10 **Law & Order: Special Victims Unit** OV ⊠ (14/11–14) Hinterhalt / Wahres Gesicht / Horrorcamp / Unvergessen
14.15 **Law & Order: Special Victims Unit** OV ⊠ (14/15–17) Serie, USA 13. Tödliche Absichten / Abgesang / Am Pranger
16.30 **Law & Order: Special Victims Unit** OV ⊠ (14/18–20) Serie, USA 2013. Straffrei / Das Monster / Vertuscht
18.50 **Law & Order: Special Victims Unit** OV ⊠ (14/21+22) Trauma / Im Fadenkreuz – Die schüchterne Gabby wird während eines Konzerts von sechs Männern vergewaltigt.

SYFY HD

5.15 **Akte X** OV ⊠ (7/9)
6.00 **Stargate: Universe** ⊠ (1/15+16) Sci-Fi-Serie
7.30 **Resident Alien** OV ⊠ (2/15+16) Sci-Fi-Serie
9.05 **Stargate Atlantis** OV ⊠ (4/15+16) Sci-Fi-Serie
10.40 **Stargate: Universe** ⊠ (1/15+16) Sci-Fi-Serie
12.15 **Resident Alien** OV ⊠ (2/15+16) Sci-Fi-Serie
13.50 **Akte X** OV ⊠ (7/10–13) Serie. Alte Seelen / Sternenlicht / Vollmond / Game Over
17.05 **Stargate: SG-1** OV (7/17+18) Helden (1+2) – Emmet Bregman will einen Dokumentarfilm über das Stargate-Center drehen. Plötzlich wird die SG-1 in Alarmbereitschaft versetzt.
18.40 **Stargate: SG-1** OV (7/19+20) Serie. Anna / Der neue Präsident – Nach einem Massaker wird das SG-1-Team nach L. A. gerufen.

MORGENS 14

DRAMASERIE



20.15 START **Winning Time: Aufstieg der Lakers-Dynastie** OV (2/1+2) 7-tlg., USA 23. Das System / Magics Rückkehr – 1980: Die Lakers wollen den Titel verteidigen. Team-Eigner Buss (John C. Reilly) kümmert sich um seinen All-Star-Kader. Da gefährdet die Verletzung eines Spielers alles.
22.10 **MasterChef USA** OV Show, USA 2023. Regional Auditions – The Northeast / Regional Auditions: The Midwest
23.35 **Winning Time: Aufstieg der Lakers-Dynastie** OV (2/1+2)
1.30 **Continuum** OV (2/6–8)

KRIMISERIE



20.15 **Hawaii Five-0** (1/9+10) OV DD 5.1 ⊠ USA 2010. Die Schöne und das Biest / Auf die Plätze, fertig, Mord! – Der neue Fall von Steve (Alex O'Loughlin) und Danny erweist sich als kompliziert, weil General Pak, der das Ziel eines Anschlags ist, ein rücksichtsloser, verhasster Diktator mit vielen Feinden ist.
21.45 **Hawaii Five-0** (1/11+12) OV DD 5.1 ⊠ Serie. Tödliche Flitterwochen / Die Bombe
23.15 **Chicago P. D.** OV ⊠ (3/17+18) Serie, USA 16
0.45 **Chicago Fire** OV ⊠ (4/13–15) Serie, USA 16

COMEDYSERIE



20.15 **Two and a Half Men** (10/17–19) USA 2013 Mittelschul-Mysterien / Neun Uhr vier von Pemberton / Tragen Schafe Lippenstift? – Enttäuscht vom Leben, hängt Walden (Ashton Kutcher) auf einer Singleparty herum – und trifft dort seine Ex-Frau Bridget (Judy Greer).
21.25 **2 Broke Girls** (4/3+4) Comedyserie. Von Fischen und Bären / Das verstrickte Fahrrad
22.15 **Robot Chicken** (6,8–10) Trickserie. U. a.: DC Comics Specials I / DC Comics Special II
0.05 **The Big Bang Theory** (3/2–5) Comedyserie

KRIMISERIE



20.15 **Blindspot** (4/3–5) USA 2018. Das Michelangelo-Tattoo / Isolation / Die Macht der Schatten – Patterson (Ashley Johnson) will gemeinsam mit Rich herausfinden, was hinter dem Michelangelo-Tattoo steckt. Bei ihren Ermittlungen erfahren sie, dass ein untergetauchter Bombenleger einen Anschlag plant.
22.30 **White Collar** (1/11–14) Elefantenjagd / Ehre ist nicht jedermanns Sache / Unschöner Deal mit Neal / Ist Hoffnung nur eine Illusion?
1.40 **Navy CIS** (15/16–19)
4.25 **NTSF:SD:SUV** (1/12)

KRIMISERIE



20.20 **Law & Order: Special Victims Unit** OV (14/23+24) USA 2013. Allein in New York / Nicht zu fassen – Die Journalistin Ariel Randolph wird tot in einem Ruderboot im Central Park aufgefunden. Benson (Mariska Hargitay) und Amaro (Danny Pino) tappen lange im Dunkeln.
21.55 START **Law & Order: Special Victims Unit** OV ⊠ (15/1–3) 24-tlg. Serie, USA 13. Horrortrip / Im Keller / Am falschen Ort
0.10 **Law & Order: Special Victims Unit** OV (15/4–10) U. a.: Abserviert / Serienopfer

SCI-FI



20.15 **Planet der Affen: Revolution** OV DD 5.1 USA 2014. Mit Gary Oldman – Zehn Jahre nach der Viren-Epidemie ist die Menschheit beinahe ausgerottet. Caesar (Andy Serkis) hat eine Kolonie errichtet. Als die wenigen überlebenden Menschen in das Territorium eindringen, kommt es zum Krieg. FSK: 12 **/126 Min.**
22.25 **Stargate Atlantis** ⊠ (4/15) Sci-Fi-Serie Die Ausgestoßene
23.10 **Stargate Atlantis** OV (4/16) Sci-Fi-Serie. Trio
0.00 **Stargate: SG-1** OV (7/17–20) Sci-Fi-Serie
3.00 **Akte X** OV ⊠ (7/10–12)

NACHTS 20 15

NICK TOONS

5.00 **SpongeBob** 6 Trick
6.20 **Schere, Stein, Papier** 8
6.45 **Zokie of Planet Ruby** 6
7.30 **Bei den Louds** 6 Trick
8.15 **Monster High** 8
8.45 **SpongeBob** 6 UT Trick
10.15 **Die Casagrandes** 6
11.55 **Schere, Stein, Papier** 8
12.30 **SpongeBob** 6 Trick
13.30 **Cosmo & Wanda** 6
14.20 **Schere, Stein, Papier** 8
15.00 **SpongeBob** 6 Trickserie. Burger-Truck / Kaufhaus Hochnas / Leuchtturm-Louie / Die Schluckauf-Plage / Die Hütte im Seetang / Krasses Verlangen / Der Seifenblasen-Zoo / Krosse Quarantäne
16.30 **Monster High** 8 Animation, USA 2024
17.00 **Schere, Stein, Papier** 8 Trick. Doppelgänger / Die erstaunliche Catalina / Die Auto-Show
17.35 **SpongeBob** 6 UT Trick. U. a.: Kleines geheimes Buch / Denk nur an die Straße
19.15 **Die Casagrandes** 6 Trick. Ein wahrer Held / Die Schlange ist los! / Teamgeist / Am besten schmeckt's zu Hause / Der neue Mitbewohner
20.15 **Cosmo & Wanda** 6 Trickserie. Ein Zauberstab geht flöten / Der DNA-Replikator
20.40 **SpongeBob** 6 Trick. Fundsachen / Flucht vor dem Fahrer / Patricks Coupon / Kunst und Kohle / Verwilderte Freunde / Im Tiefsee-Tiefschlaf / Mit dem Essen spielt man nicht
22.10 **Kung Fu Panda** 6 Trick
23.20 **Die Pinguine aus Madagascar** 8 Trick
0.15 **Avatar** 8 Trickserie

AXN WHITE HD

5.30 **Masters of Sex** (2/4)
6.25 **The New Nurses – Die Schwesternschule** (4/4)
7.10 **Call the Midwife – Ruf des Lebens** (8/4)
8.05 **Doc – Es liegt in deinen Händen** (1/9)
9.05 **Candice Renoir** (5/9)
9.55 **Grand Hotel** (1/1) START 14-tlg. Serie, Span 2011
10.45 **Murdoch Mysteries** (5/6) Krimiserie
11.30 **Call the Midwife – Ruf des Lebens** (8/4)
12.25 **Doc – Es liegt in deinen Händen** (1/9)
13.25 **Candice Renoir** (5/9)
14.20 **Grand Hotel** (1/1)
15.05 **Murdoch Mysteries** (5/6) Krimiserie
15.55 **Call the Midwife – Ruf des Lebens** (8/4)
16.45 **Doc – Es liegt in deinen Händen** (1/9) Serie, It 20. In Gesundheit und in Krankheit
17.45 **Candice Renoir** (5/9) Serie. Was Frau will (1)
18.40 **Grand Hotel** (1/1) Serie, Span 2011. Verlobung wider Willen
19.25 **Murdoch Mysteries** (5/6) Krimiserie, Kan / GB 2012. Who Killed the Electric Carriage
20.15 **Hotel Portofino** (2/5+6) Dramaserie, GB 2022. Subterfuges / Farewells – Ein verzweifelter Versuch von Rose, ihre Ehe zu retten, endet im Fiasko. Cecil will mit einem unfairen Trick Bella ausbooten.
22.10 **Grand Hotel** (3/13+14) Serie, Span 2013 Eine alte Freundin / Simoneta spendet Trost
23.45 **Hotel Portofino** (2/5+6) Dramaserie
1.40 **Grand Hotel** (3/13+14)

AXN BLACK HD

5.25 **Justified** ⊠ (4/4) Serie Ausgeflogen
6.10 **Rio Connection** ⊠ (1/4) Krimiserie, USA 2022 Mit Valerio Morigi
7.05 **StartUp** ⊠ (3/6) Dramaserie. Legitimation
7.45 **Justified** ⊠ (1/3) Actionserie. Showdown
8.30 **Unforgettable** (2/9) Krimiserie. Die Schakalin kehrt zurück
9.15 **The Blacklist** ⊠ (2/9–14) U. a.: Luther Braxton (Nr. 21) (1+2)
13.40 **StartUp** ⊠ (3/6) Dramaserie. Legitimation
14.20 **Justified** ⊠ (1/3) Actionserie. Showdown
15.05 **Unforgettable** (2/9) Krimiserie. Die Schakalin kehrt zurück
15.50 **The Blacklist** ⊠ (2/9–14) U. a.: Luther Braxton (Nr. 21) (1+2) / Ruslan Denisov (Nr. 67)
20.15 **Chicago P.D.** ⊠ (10/3+4) Krimiserie, USA 2022. A Good Man / Dónde Vives. Mit Jason Beghe, Jesse Lee Soffer – Das Team untersucht eine Reihe Raubüberfälle auf Apotheken, und Halsted tauscht sich mit einem der Opfer über dessen Armeekarriere aus.
21.40 **Almost Paradise** (1/5+6) Actionserie, USA 20. Unbecalming / Rise Of the Kalangay
23.15 **Rio Connection** (1/3) Krimiserie, USA 2022 Mit Valerio Morigi
0.00 **Chicago P.D.** (10/3+4) Krimiserie. A Good Man / Dónde Vives
1.30 **Almost Paradise** (1/5+6) Actionserie
3.00 **Rio Connection** (1/3)
3.50 **StartUp** (3/6) Serie

MI

Sky Cinema-Paket ! Letzte Ausstrahlung
Altersempfehlungen: 3 ab 3 Jahren **Serieninfo:** Sendungs- o. Folgentitel (1/2) = 1. Staffel / 2. Folge Aktuelle Programminfos und -änderungen auf **www.tvdigital.de**

ROMANCE TV

MORGENS

9.05 **Nächste Ausfahrt Glück: Familienbesuch** TV-Komödie, D 2023. Mit V. Niehaus FSK: 6/**89 Min.**

10.40 **Familie Dr. Kleist** (1/4) Serie. Angst um Elena

11.35 **Inga Lindström: Der Autor und ich** TV-Liebesfilm, D / S 2022 Mit Kai Schumann, Liza Tzschirner FSK: 6/**89 Min.**

14 13.10 **Das Traumhotel: Karibik** TV-Abenteuer, D / Ö 2008. Mit Christian Kohlund FSK: 6/**90 Min.**

14.40 **Das Traumhotel: Vietnam** TV-Abenteuer, D / Ö 2012. Mit Sonja Kirchberger FSK: 6/**88 Min.**

16.15 **Inga Lindström: Sehnsucht nach Marielund** TV-Liebesdrama, D 2004 FSK: 6/**86 Min.**

17.45 **Lilly Schönauer: Und dann war es Liebe** TV-Melodram, D / Ö 08. Mit K. Stadler FSK: 6/**89 Min.**

19.20 **Familie Dr. Kleist** (1/5) Abschied nehmen

20 15

TV-KOMÖDIE



20.15 Zimmer mit Stall – Feuer unterm Dach
D 20 – Sophie (Aglaia Szyszkowitz) buhlt um eine lukrative Hochzeit, die für ihre Bergpension ein gutes Geschäft wäre. Doch ein Feuer macht alle Pläne zunichte. FSK: 6/**87 Min.**

NACHTS

21.45 **Bella Australia** TV-Komödie, D 2012. Mit Andrea Sawatzki **89 Min.**

23.20 **Familie Dr. Kleist** (1/5)

0.15 **Maria träumt – Oder: Die Kunst des Neuanfangs** Liebeskomödie, F 2022. Mit Karin Viard, G. Gadebois FSK: 6/**88 Min.**

1.45 **Bella Vita** TV-Tragikomödie, D 10. Mit Andrea Sawatzki FSK: 6/**88 Min.**

HEIMAT KANAL

8.30 **Der Bergdoktor** (13/6)

9.15 **Die Bergretter** (13/7)

10.05 **Die seltsamen Methoden des F. J. W.** (3/9)

10.35 **Großstadtrevier** (1/2)

11.30 **Königlich Bayerisches Amtsgericht** (2/10)

12.00 **Musikparade** Show

13.05 **Steiners Theaterstadl** Komödie, D 88. Schach der Eva FSK: 12/**86 Min.**

14.35 **Zwei himmlische Dickschädel** Heimatkomödie, D 1974. Mit R. Schöne FSK: 6/**91 Min.**

16.15 **Rendezvous im Salzkammergut** SW Komödie, Ö 1948. Mit Josef Meinrad **88 Min.**

17.50 **Die seltsamen Methoden des F. J. Wanninger** (3/10+11) Der große Preis von Feldafing / Ein Liebhaber der Kunst

18.50 **Königlich Bayerisches Amtsgericht** (2/11) Serie. Der Schabernack

19.20 **Großstadtrevier** (1/3) Serie. Prosit Neujahr!

MELODRAM



20.15 Die singenden Engel von Tirol
Ö 58. Mit Hans Söhnker – Die kleine Evi Kramer (Christine Kaufmann) leidet unter den Streitereien ihrer Eltern. Auf einer Reise nach Tirol lernt sie die vorbildliche Familie Engel kennen. FSK: 6/**88 Min.**

21.45 **Salto Mortale** Drama, D 1953. Mit Margot Hielscher FSK: 12/**95 Min.**

23.25 **Königlich Bayerisches Amtsgericht** (2/11)

23.50 **Großstadtrevier** (1/3)

0.45 **Die seltsamen Methoden des F. J. W.** (3/11)

1.10 **Steiners Theaterstadl** Komödie, D 88. Schach der Eva FSK: 12/**86 Min.**

NATIONAL GEOGRAPHIC HD

6.20 **Drogen im Visier** DD

7.50 **Mayday – Alarm im Cockpit** DD Dokureihe

9.25 **Aircrash-Anatomie** DD

10.10 **Mayday – Alarm im Cockpit** DD Dokureihe

11.40 **Im Angesicht der Katastrophe** DD

13.15 **Ice Road Rescue – Extremrettung in Norwegen** DD Dokusoap

14.00 **Area 51: Die Geheimakten der CIA** DD Doku

14.50 **UFO UK: Offizielle Berichte** Doku, GB 11

15.35 **Die letzten Monate des 2. Weltkriegs** DD Dokureihe. Die Welt in Trümmern / Der Fall des Dritten Reichs

17.05 **Nazi-Bauwerke: Utopie und Größenwahn** Reihe. Die V2-Rakete

17.55 **Mayday – Alarm im Cockpit** DD Doku, Kan 2016. Wettlauf gegen das Feuer / Absturz oder Anschlag? / Tödlicher Zwischenstopp

DOKUFILM



20.15 The Space Race DD
USA 2023 – Während des Kalten Krieges lieferten sich die USA und die UdSSR auf verschiedenen Gebieten ein Wettrennen. Dazu gehört auch der Weg des ersten schwarzen Menschen in den Weltraum (o.: Guion Stewart Bluford Jr.). **86 Min.**

21.45 **Reise zum Jupiter-Mond** DD Doku, USA 10

22.30 **Enthüllt: Geheimnisse der Meere** DD Reihe, GB / Aus 2022 – Was hat ein Schiffswrack voller Whiskyflaschen mit dem Aufblühen der Mafia zu tun?

0.55 **Mayday** DD Dokureihe

NAT GEO WILD HD

5.40 **Die unglaubliche Pol-Farm** DD Dokureihe

6.45 **Der unglaubliche Dr. Pol** DD U. a.: Zauberer der Pfoten / Nicht verzagen, Doktor fragen!

9.45 **Amerikas Nationalparks** DD Dokureihe Grand Teton / Biscayne / Channel Islands / Lake Clark / Voyageurs

13.30 **Der unglaubliche Dr. Pol** DD Dokusoap, USA 2021 Das richtige Händchen / Pfoten weg!

14.55 **Der unglaubliche Dr. Pol** DD Dokusoap, USA 2020. Hunde, die golfen, beißen nicht / Kuhndendienst / Es ist nicht alle Tage Jahrmarkt / Emu-tional / Auf großem Fuß

18.45 **Der unglaubliche Dr. Pol** DD Dokusoap, USA 2015. Spuckendes Lama / Doppelte Arbeit. Mod.: Ari Rubin

DOKUSOAP



20.15 Der unglaubliche Dr. Pol DD
USA 23. Eine DOCumentation – Dr. Pol (r.) und Dr. Lisa haben es mit zwei trächtigen Hundedamen zu tun, bei denen eine Notgeburt unausweichlich scheint. Dr. Brenda schlägt sich indes mit zwei renitenten Lamas herum.

21.00 NEU **Heartland Docs – Die Tierarzt-Familie** DD Dokusoap, USA 2024 Wo die Ziege hinfällt

21.45 **Critter Fixer: Zwei Tierärzte für alle Felle**

22.30 **Der unglaubliche Dr. Pol** DD Dokusoap

0.00 **Die gefährlichsten Raubtiere der Welt** DD

RTL CRIME HD

5.45 **Akte Mord** Dokureihe

6.25 **Miami Vice** (5/17+18)

8.00 **Great Crimes & Trials**

8.30 **Alarm für Cobra 11** (10/11+12) Actionserie

10.10 **Akte Mord – Ermittler auf Beweisjagd** Reihe

11.40 **Miami Vice** (5/19+20) Traumtrip / Blutrache

13.10 **Cold Call – Kalte Rache** (1/2) Dramaserie

14.00 **Condor** (2/8) Serie

14.50 **Reyka – Mord in Afrika** (2/5) Krimiserie Das geheime Treffen

15.40 **CSI: Den Tätern auf der Spur** (9/23) Bräute, Blut und Banden

16.25 **Renegade** (3/4+5) Actionserie. Der zweite Elvis / Schwarzer Wind

18.00 **Akte Mord – Ermittler auf Beweisjagd** Der Ring / Tod im Partykeller / Prinz der Dunkelheit / Letzte Worte

19.25 **CSI: Den Tätern auf der Spur** (9/24) Krimiserie. Katzengold

DOKUREIHE

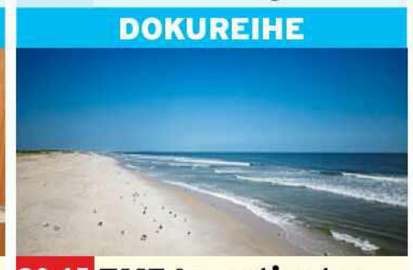

20.15 TMZ Investigates
USA 23. Gilgo Beach – Den Toten auf der Spur – Das Special analysiert die jahrzehntelangen Ermittlungen zu einer Mordserie zwischen 1996 und 2011 auf Long Island (o.: Gilgo Beach).

20.55 **LKW nach Essex – Todesfalle Menschenschmuggel** Doku

22.00 **Born to Kill** Reihe, GB 2012. John Linley Frazier / Cary Stayner

23.35 **TMZ Investigates** Dokureihe, USA 2023

0.15 **LKW nach Essex – Todesfalle Menschenschmuggel** Doku

1.20 **CSI: Den Tätern auf der Spur** (9/24) Serie

RTL LIVING

8.20 **4 Hochzeiten und eine Traumreise** Dokusoap

9.10 **Das perfekte Dinner**

10.00 **Alan Titchmarsh: Liebe deinen Garten!**

11.45 **Garden Rescue: Wer rettet meinen Garten?** Achtung Stolperfalle

12.30 **Jamies 30-Minuten-Menüs** Roastbeef

12.55 **Jamie kocht Italien**

14.35 **Einfach gut: Donals Familienrezepte**

15.35 **So schmeckt Irland – Auf Entdeckungsreise mit Donal** Dokureihe

16.30 **Einfach kochen mit Mary** Dokusoap

17.20 **Shopping Queen** Reihe

18.05 **Zwischen Tüll und Tränen** Dresden: „Hochzeitshaus“ / Hameln: „Palais Blanc“ / München: „Dirndl Liebe“

18.55 **Jamies 30-Minuten-Menüs** Dokureihe Spinat-Feta-Quiche

19.25 **Jamie kocht Italien** Jamie in der Basilikata

DOKUSOAP



20.15 NEU Home-Makeover mit Jessica Alba
USA 2024. Plötzlich Großfamilie – Jessica (l.) und Lizzy (r.) wollen diesmal das Haus der sechsköpfigen Familie Carpenter funktioneller gestalteten.

21.05 **Traumküchen & Traumbäder – Das große Makeover** Dokusoap. Designer-Bad & Perfektionistenküche

21.50 **Mein einzigartiges B&B** Dokusoap, GB 21 Claires Festival-Zelt

22.40 **Das perfekte Dinner**

23.30 **Zwischen Tüll und Tränen** Dokusoap

0.15 **Home-Makeover mit Jessica Alba** Dokusoap

MI

RTL PASSION

6.25 **Verbotene Liebe Classics** (4430) Serie, D 13

7.10 **Hinter Gittern** (16/14+15) Justizserie

8.45 **Alles was zählt** UHD (4613) Serie, D 2024

9.10 **Unter uns** UHD (7537)

9.40 **GZSZ** UHD (8188) Serie

10.05 **McLeods Töchter** (2/4)

10.55 **Buffy** (2/15) Serie

11.40 **Alles was zählt Classics** (1696) Serie, D 13

12.10 **Unter uns Classics** (4430) Serie, D 2012

12.35 **GZSZ Classics** (4429)

13.05 **Verbotene Liebe Classics** (4431) Serie, D 13

13.50 **Hinter Gittern** (16/15)

14.40 **Unter uns** UHD (7537)

15.05 **Alles was zählt** UHD (4613) Serie, D 2024

15.35 **GZSZ** UHD (8188) Serie

16.05 **Doctor's Diary – Männer sind die beste Medizin** (2/7) Serie

16.55 **Triple Ex** (1/5+6)

17.50 **McLeods Töchter** (2/5) Der verlorene Vater

18.35 **Buffy** (2/15) Serie, USA 1998. Der Werwolfjäger

19.25 **Heartland** (2/14) Familienserie. Mutproben

20.15 **Sekretärinnen – Überleben von 9 bis 5** (2/3+4) Comedyserie, D 2020. Die Kündigung / Der Werbespot

21.10 **Der Lehrer** (1/7–9) Leon / Corinna / Britta

22.30 **GZSZ** UHD (8188) Serie Der Richtige

23.00 **Unter uns** UHD (7537) Nachricht von Vivien?

23.25 **Alles was zählt** UHD (4613) Serie. Schmerzvoller Abschied

23.50 **Sekretärinnen – Überleben von 9 bis 5** (2/3+4) Comedyserie

0.40 **Temptation Island – Versuchung im Paradies** Dokusoap, D 2021

SAT.1 EMOTIONS

9.15 **Kommissar Rex** (4/10)

10.05 **Killerjagd – Schrei, wenn du dich traust** TV-Thriller, D 2010. Mit A. Neldel FSK: 12/**86 Min.**

11.35 **Verliebt in Berlin** (185+186) Telenovela

12.25 **Anna und die Liebe** (66+67) Telenovela

13.15 **Die Spreewaldklinik** (1/5+6) Serie, D 2024

14.25 **Velvet** ⊠ (1/23) Serie

15.15 **In aller Fr. – Die jungen Ärzte** (2/22) Serie

16.05 **Sturm der Liebe** (1502+1503) Telenovela

17.45 **Velvet** ⊠ (1/24) Serie

18.35 **In aller Fr. – Die jungen Ärzte** (2/23) Serie

19.25 **Kommissar Rex** (4/11)

20.15 **Gray** (1/5+6) Krimiserie

21.45 **Navy CIS: Hawaii** (1/9+10) Krimiserie

23.10 **Blue Bloods** (6/1+2)

START 22-tlg. Serie, USA 2015

0.35 **Gray** (1/5+6) Krimiserie

GEO TELEVISION HD

10.20 **Das Leben in Farbe mit David Attenborough** Dokureihe

11.20 **Das kleine Rentier und sein erstes Weihnachten** Doku, GB 20

12.15 **Surviving R. Kelly**

15.30 **Die Shackleton-Expedition** Dokufilm, Aus 2023 **87 Min.**

17.00 **Merkel – Macht der Freiheit** Dokufilm, GB 2022 **94 Min.**

18.40 **Schafe, Rinder und Canadas – Die großen Tierwanderungen Spaniens** Doku, D 2011

19.25 **Der Vietnamkrieg** Dokureihe. Was zuvor geschah / Der TV-Krieg

21.00 **Hitler – Ein Leben in Bildern** An der Macht

21.55 **LAGERFELD** Dokufilm, F 2024. Die große Liebe

22.40 **Surviving R. Kelly**

1.35 **Der Vietnamkrieg**

PRO 7 FUN HD

9.35 **This Is Us** (3/17+18)

11.00 **It's Always Sunny in Philadelphia** (2/6–8)

12.15 **Community** (3/18–20)

13.20 **Bob's Burgers** (11/1–3)

14.30 **American Dad** OO (3/14–17) Trickserie

16.00 **Bob's Burgers** (11/4–6)

17.10 **American Dad** OO (3/18+19) Trickserie

17.55 **It's Always Sunny in Philadelphia** (2/9+10)

18.40 START **It's Always Sunny in Philadelphia** (3/1) 15-tlg. Serie, USA 2007

19.05 **Community** (3/21+22)

19.50 **Community** (4/1)

START 13-tlg. Serie, USA 2013

20.15 **UFOs** (1/7+8) Comedyserie, F / Bel 2021

21.15 **What We Do in the Shadows** (4/3+4)

22.10 **Party Down** (3/4+5)

23.15 **Intimate** (1/2+3)

0.10 **The Tonight Show Starring Jimmy Fallon**

SILVERLINE

10.25 **Red Wedding Night** Thriller, It / Span 70. Mit S. Forsyth FSK: 12/**85 Min.**

11.55 **Lucia – Engel des Todes** Drama, NL / S 2014 FSK: 12/**97 Min.**

13.35 **Männersache** Komödie, D 2009 FSK: 12/**95 Min.**

15.10 **Siam – Untergang des Königreichs** ⊠ Action, Thai 2015 FSK: 16/**90 Min.**

16.45 **Counting Sheep** ⊠ Thriller, Span / Arg 2022 FSK: 16/**110 Min.**

18.35 **Videoman – VHS is dead** ⊠ Thriller, S 2018 Mit S. Sauk FSK: 16/**93 Min.**

20.15 **Ex Drummer** ⊠ Drama, Bel 2007 FSK: 16/**101 Min.**

22.00 **Mine 9** Drama, USA 2019 FSK: 16/**80 Min.**

23.25 **Der Baader Meinhof Komplex** Drama, D 2008 FSK: 12/**143 Min.**

1.55 **Ex Drummer** Drama, Bel 2007 FSK: 16/**101 Min.**

genial gelungen geht so grausig OO Zweikanal DD Dolby Surround DD5.1 Dolby Digital SW schwarz-weiß UT Untertitel Bildbeschreibung für Sehbehinderte
OnDemand Verfügbar bei Sky On Demand oder in der Mediathek des jeweiligen Senders UHD Ultra HDTV ⊠ Jugendschutz-Vorsperre

KABEL 1 CLASSICS

7.00 Yentl Musical, USA / GB 1983. Mit Barbra Streisand FSK: 6/**128 Min.**
9.10 Zwischen Himmel und Hölle ⊠ Kriegsfilm, F / USA 1993. Mit Tommy Lee Jones FSK: 16/**130 Min.**
11.25 Licht im Dunkel SW Drama, USA 1961. Mit Anne Bancroft, Patty Duke FSK: 12/**103 Min.**
13.15 Jessica Liebeskomödie, It / F / USA 1962 Mit Angie Dickinson, Noël-Noël FSK: 16/**101 Min.**
14.55 Ekstase Erotik, USA 1984. Mit Bo Derek, George Kennedy, A. Occhipinti FSK: 18/**83 Min.**
16.40 Bad Boys for Life ⊠ Actionkomödie, USA 2020. Mit Martin Lawrence FSK: 16/**120 Min.**
18.40 Detektiv Rockford (5/14) Krimiserie, USA 1979. Das Schlachtross
19.30 Kojak – Einsatz in Manhattan (5/16) Serie. Unglücksrabe

KOMÖDIE



20.15 Buddy Games ⊠ USA / Kan 2019. Mit Kevin Dillon – Eine Gruppe von Freunden, darunter Bobfather (Josh Duhamel), spielt gemeinsam die „Buddy Games", in denen die Teilnehmer verrückte Herausforderungen bewältigen müssen. FSK: 16/**91 Min.**
21.50 Die große Versuchung – Lügen bis der Arzt kommt Komödie, Kan 2013 **109 Min.**
23.40 Fargo – Blutiger Schnee Thriller, USA 1996 FSK: 16/**90 Min.**
1.15 Gefährliche Freundin Thriller, USA 1986. Mit M. Griffith FSK: 16/**108 Min.**

KINOWELT TV

7.35 Die Faust der Rebellen Krimidrama, USA ⊠ 1972. Mit Barbara Hershey FSK: 16/**85 Min.**
9.05 Die Behandlung ⊠ Thriller, Bel 2014. Mit Ina Geerts FSK: 16/**125 Min.**
11.15 Memories of Murder ⊠ Thriller, Kor 2003. Mit Song Kang-ho, Kim Sang-kyung FSK: 16/**131 Min.**
13.25 In stürmischen Zeiten Drama, GB / F 2000 Mit Christina Ricci, Cate Blanchett, John Turturro FSK: 12/**100 Min.**
15.05 Riding Giants Dokufilm, USA 2004 Die Geschichte des Wellenreitens
16.45 Like Father, Like Son Drama, Jap 2013. Mit Masaharu Fukuyama, Machiko Ono **120 Min.**
18.45 Porco Rosso Anime, Jap 1992. Sprecher: Dieter Memel, Matthias Klie. Regie: Hayao Miyazaki FSK: 12/**89 Min.**

GANGSTERDRAMA



20.15 As Tears Go By ⊠ HK 1988. Mit Alex Man – Wah (Andy Lau) kämpft im Triadenmilieu Hongkongs um Ehre und Leben. Eines Tages erhält Wah einen Anruf von seiner Tante: Seine lungenkranke Cousine Ngor (Maggie Cheung) muss für einige Tage in seiner Wohnung unterkommen. FSK: 16/**95 Min.**
21.55 Ghost World Komödie, D / USA / GB 2001. Mit T. Birch FSK: 6/**102 Min.**
23.45 UFO – Es ist hier ⊠ Sci-Fi-Horror, D 16. Mit L. Berlin FSK: 16/**85 Min.**
1.10 Johanna von Orleans Historiendrama, F / USA 1999 FSK: 16/**158 Min.**

sky sport top event

6.00 Tennis: ATP-Turnier LIVE 3. Tag in Adelaide
11.00 Fußball: England 20. Spieltag: Rückblick
12.00 Fußball: 2. Bundesliga Hinrunde 24/25: Schalke 04, 1. FC Köln, Hamburger SV
13.00 Eishockey: NHL Boston Bruins – Edmonton Oilers
13.15 Eishockey Detroit Red Wings – Ottawa Senators
13.30 Fußball: Bundesliga Hinrunde 2024/25: 1. FC Heidenheim
13.50 Fußball: Bundesliga Hinrunde 24/25: FC Augsburg
14.10 Fußball: Bundesliga Hinrunde 2024/25: Werder Bremen
14.30 Eishockey: NHL New York Rangers – Dallas Stars
16.30 NHL on the Fly
17.30 Tennis: ATP-Turnier 3. Tag in Adelaide

FUSSBALL

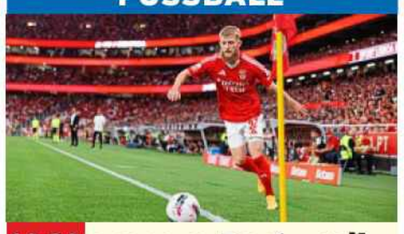

19.30 scooore Portugal! Tore vom 17. Spieltag U.a.: Benfica Lissabon (Jan-Niklas Beste, o.) – Sporting Braga
20.00 Fußball: England PL Stories
20.30 Eishockey: NHL Boston Bruins – Edmonton Oilers
20.45 Eishockey: NHL Detroit – Ottawa
21.00 Fußball: Bundesliga Hinrunde 2024/25, u.a.: FC Bayern
0.00 Fußball: England 20. Spieltag, u.a.: Aston Villa – Leicester
2.00 NHL on the Fly
3.00 Tennis: ATP-Turnier LIVE 4. Tag in Adelaide Bis 6.00 Uhr

sky sport mix

7.00 Eishockey: NHL New York Rangers – Dallas
9.00 Fußball: DFB-Pokal Achtelfinale: Jahn Regensburg – Stuttgart
11.00 Eishockey: NHL Boston Bruins – Edmonton
11.15 Eishockey: NHL Detroit Red Wings – Ottawa
11.30 Fußball: Bundesliga der Frauen 12. Spieltag
12.00 Eishockey: NHL New York Rangers – Dallas Stars
14.00 NHL on the Fly Aktuelle Meldungen aus der besten Eishockey-Liga der Welt
15.00 Fußball: DFB-Pokal Achtelfinale: Arminia Bielefeld – SC Freiburg
17.00 scooore Portugal! Tore vom 17. Spieltag
17.30 MotoGP Saisonrückblick 2024 (Moto2 & Moto3)
18.30 MotoGP Saisonrückblick 2024
19.30 scooore Portugal!

EISHOCKEY



20.00 Eishockey: NHL New York Rangers – Dallas Stars – Bei den Gästen stehen drei Spieler aus Finnland unter Vertrag. Als Letzter des Trios kam Miro Heiskanen (25, o.) 2017 dazu. Der Verteidiger war zuvor fünf Jahre für Helsingfors IFK in seiner Heimat aktiv.
22.00 NHL on the Fly
23.00 Fußball: DFB-Pokal
1.00 scooore Portugal! Tore vom 17. Spieltag
1.30 Eishockey: NHL New York Rangers – Dallas
3.30 NHL on the Fly
4.30 Eishockey: NHL LIVE **Los Angeles Kings – Calgary Flames** Bis 7.30

sky sport

9.00 Fußball U.a.: 20. Spieltag: Netbusters
10.30 Fußball 20. Spieltag: Tottenham – Newcastle / Generation xG / 20. Spieltag: Netbusters
12.30 Fußball 20. Sp.: Liverpool – Man. United / Villa – Leicester / Bournemouth – Everton
14.00 Fußball: England 20. Sp.: Southampton–Brenford / Wolves – Nottingham / Legends: Paolo Di Canio / PL Stories (C. Ranieri) / Generation xG
17.15 Fußball: England Icons: Yaya Touré / 20. Sp.: Review / PL Stories (The Rivalry: Ferguson v Wenger)
19.15 Fußball: England Under the Skin (Tottenham Hotspur) / PL Stories / 20. Sp.: Liverpool – Man. United

FUSSBALL



20.30 Fußball: England Best Goals: Liverpool – Manchester United – Mohamed Salah (r.) stürmt seit 2017 für Liverpool. Gegen die Red Devils schoss er in 14 Spielen sieben Tore.
21.00 Fußball: England 20. Spieltag: Netbusters
21.30 Fußball: England My Season: Jamie Vardy (2015/16) / Fairytale Foxes - Leicester's Title Miracle
22.15 Fußball: England PL Stories / Generation xG
23.45 Fußball: England 1 to 11 (Emile Heskey)
0.30 Fußball: England 20. Spieltag: Fulham – Ipswich Town. Bis 2.30

sky sport

6.00 Bundesliga Hinrunde 2024/25, u.a.: Holstein Kiel
8.00 Bundesliga Hinrundenrückblick 2024/25
9.00 Bundesliga 15. Spieltag: Holstein Kiel – FC Augsburg
11.00 Bundesliga 15. Spieltag
12.00 Bundesliga Hinrundenrückblick 2024/25
13.00 Bundesliga 15. Spieltag: Frankfurt – Mainz
15.00 Bundesliga Sprint (15)
15.15 Bundesliga Torparade 15. Spieltag
15.30 Bundesliga 15. Spieltag: Werder Bremen – 1. FC Union Berlin – In den bisherigen acht Bundesligaduellen zwischen diesen Vereinen gab es noch kein Remis.
17.30 Bundesliga 15. Spieltag: kompakt
18.30 Bundesliga Torparade 15. Spieltag
18.45 Bundesliga Sprint (15)

FUSSBALL



19.00 Bundesliga 15. Spieltag: Bayer Leverkusen – SC Freiburg – In zuvor 14 Bundesligaspielen gegen Leverkusen gelangen Freiburgs Vincenzo Grifo (o.) drei Treffer und sieben Torvorlagen.
21.00 Bundesliga Hinrundenrückblick 2024/25
22.00 Bundesliga Klassiker der Woche
0.00 Bundesliga 15. Spieltag: kompakt
1.00 Bundesliga Hinrundenrückblick 2024/25
2.00 Bundesliga Klassiker der Woche
4.00 Bundesliga Hinrunde 2024/25: SC Freiburg. Bis 4.20 Uhr

EUROSPORT 2 HD

5.00 The Racket Racket
6.00 Formel E: WM 1. Lauf
7.00 Snowboard Big Air
8.00 Ski Freestyle Big Air
9.00 Vierschanzentournee
13.00 Tennis: Best of Australian Open
14.00 The Racket Magazin
15.00 Formel E: WM 1. Lauf
16.00 Snowboard Big Air
17.00 Ski Freestyle Big Air
18.00 Vierschanzentournee 1. Station: Oberstdorf
19.00 Vierschanzentournee 2. Station: Garmisch-P.
20.00 Vierschanzentournee 3. Station: Innsbruck
21.00 Vierschanzentournee Aus Bischofshofen
22.00 Tennis: Best of Australian Open
23.00 The Racket Magazin
0.00 Ski alpin Slalom H
1.00 Vierschanzentournee
2.45 Vierschanzentournee
4.30 Ski alpin Slalom H

SPORT IM LIVESTREAM

11.00 Basketball: East Asia LIVE **Super League** DAZN **Hiroshima Dragonflies – San Miguel Beermen**
12.00 Basketball: East Asia LIVE **Super League** DAZN **New Taipei Kings – Ryukyu Golden Kings**
17.45 Ski alpin: Weltcup LIVE Slalom EUROSPORT der Herren in Madonna di Campiglio/Italien
19.15 Basketball: Eurocup LIVE 14. Spieltag: MAGENTA **Hamburg – Venedig**
19.15 Eishockey: DEL LIVE 27. Spieltag: MAGENTA **Augsburger Panther – Pinguins Bremerhaven**
19.55 Fußball: Supercopa de España LIVE SPORTDIGITAL Halbfinale: **Athletic Bilbao – FC Barcelona**
20.05 Basketball: Eurocup LIVE 14. Spieltag: MAGENTA **Badalona – Besiktas**

sky sport

6.00 Formel 1: Großer Preis von Ungarn 1. Training
7.30 Formel 1: Großer Preis von Ungarn 2. Training
9.00 Formel 1: Großer Preis von Ungarn 3. Training
10.30 Formel 1: Großer Preis von Ungarn Qualifying
12.00 Formel 1: Großer Preis von Ungarn Rennen
14.00 Formel 3 1. Rennen
15.00 Formel 3 2. Rennen
16.00 Formel 2 1. Rennen
17.00 Formel 2 2. Rennen
18.00 Motorsport: IndyCar Rennen in Toronto
20.00 Formel 1: Großer Preis von Ungarn Rennen
22.00 Formel 2 1. Rennen
23.00 Formel 2 2. Rennen
0.00 Motorsport: IndyCar Rennen in Toronto
2.00 Formel 3 1. Rennen
3.00 Formel 3 2. Rennen
4.00 Formel 1: Großer Preis von Ungarn Rennen

sky sport golf

6.00 Golf: US PGA Tour The Sentry
7.00 Golf: US Masters 4. Tag in Augusta
10.00 Golf: PGA Championship 4. Tag in Louisville
13.00 Golf: US Open 4. Tag in Pinehurst
16.00 Golf: The Open 4. Tag in Troon
19.00 Golf Jahresrückblick
20.00 Golf: US PGA Tour The Sentry, 4. Tag in Kapalua
23.00 Golf: US PGA Tour The Cut
23.30 Golf: Champions Tour Saisonrückblick
0.00 Golf: DP World Tour Dubai Invitational
0.30 Golf: DP World Tour Dubai Desert Classic
1.00 Golf: DP World Tour Ras al Khaimah Championship

sky sport tennis

11.00 Tennis: ATP Finals Finale in Turin
13.30 Tennis: ATP-Turnier 3. Tag in Adelaide
15.30 Tennis: ATP-Turnier Finale in Brisbane
18.00 Tennis: ATP-Turnier 3. Tag in Adelaide
20.00 Tennis: Next Gen ATP Finals Rückblick Jeddah – Als Nummer eins ging der Franzose Arthur Fils ins Turnier.
21.00 Tennis: WTA Finals Rückblick Riad 2024
21.30 Tennis: ATP Finals Finale 2024 in Turin: Jannik Sinner – Taylor Fritz
0.00 Tennis: ATP Finals Rückblick Turin 2024
1.00 Tennis: ATP-Turnier 3. Tag in Adelaide
3.00 Tennis: ATP-Turnier LIVE 4. Tag in Adelaide

sky sport austria 1

12.30 Fußball: Conference League Magazin (Rückblick Ligaphase)
13.30 RIESENrad Talk
14.00 Fußball: Bundesliga 1-5 Runden kompakt
16.30 Fußball: Bundesliga 6. Runde: BW Linz – LASK
17.00 Fußball: Bundesliga 7-12 Runden kompakt
20.00 Fußball: Bundesliga 13. Runde kompakt
20.30 Fußball: Bundesliga 14. Runde kompakt
21.00 Fußball: Bundesliga 15. Runde kompakt
21.30 Fußball: Bundesliga 16. Runde kompakt
22.00 Fußball: Conference League Magazin (Rückblick Ligaphase)
23.00 Fußball: Bundesliga Torparade XXL (Runden 1-16)
0.40 Fußball Mattersburg – Austria Wien (15/16)

Sky Cinema-Paket Weitere Pay-TV-Angebote
! Letzte Ausstrahlung **Serieninfo:** Sendungs- o. Folgentitel (1/2) = 1. Staffel / 2. Folge **HD** auch in HDTV empfangbar, nicht in allen Kabelnetzen verfügbar Altersempfehlungen: 3 ab 3 Jahren

SPIELFILME

20.15 SKY PREMIERE

The Last Rifleman



Artie Crawford (Pierce Brosnan) hat noch eine letzte Reise in sich

NEU DRAMA Er ist fast 93 Jahre alt, verwitwet und lebt in einer nordirischen Altersresidenz. Doch ein Abenteuer will Artie Crawford noch erleben: Der 75 Jahrestag des D-Days steht bevor. Beim damaligen Sturm auf die Normandie war er als Schütze der britischen Armee beteiligt. Zur Gedenkfeier will er noch einmal an die Strände der Normandie zurückkehren. Als ihm das nicht gestattet wird, zieht er in einer gewagten Aktion alleine drauflos. Auf seiner Reise ist er auf die Hilfe von Fremden angewiesen.

INFO Der Film basiert lose auf der wahren Geschichte des D-Day-Veteranen Bernard Jordan, die im selben Jahr auch in „In voller Blüte" verfilmt wurde – dort mit Michael Caine in der Hauptrolle.

GB/Irl 2023 D Clémence Poésy, Jürgen Prochnow, Desmond Eastwood **R** Terry Loane **FSK** 12 **97 Min.** ➜**21.55 Wh. 10.1.** 14.55

TAGESTIPP tvDIGITAL
Pierce Brosnan überzeugt in diesem Rentner-Roadmovie
Humor ●● | Action | Spannung ● | Gefühl ●● | Effekte



20.15 DAS ERSTE

Nord bei Nordwest: Haare? Hartmann!

NEU TV-KRIMI Die ehemalige Auftragskillerin Grit (Julika Jenkins) aus Hamburg will mit einer wertvollen Briefmarke ihre Schulden begleichen, doch hinter der sind noch andere dubiose Gestalten her – und auch die norddeutsche Kriminalpolizei...

INFO Mehr Komödie mit Loriot-Anleihen, als klassischer Krimi.

D 2024 D Hinnerk Schönemann, Jana Klinge, Marleen Lohse, Stephan Tölle **R** Felix Herzogenrath **90 Min.** ➜**21.45 Wh. 9.1.** 0.15

Eine neue Bestmarke der Schwanitz-Reihe
Humor ●● | Action ● | Spannung ●● | Gefühl ● | Effekte



20.15 VOX

James Bond 007: Leben und sterben lassen

AGENTENTHRILLER James Bond (Roger Moore) will den Unterweltboss Mr. Big schnappen. Um ihn zu besiegen, verführt er die mysteriöse Hellseherin Solitaire (Jane Seymour). – Moores erster Bond ist ein Highlight der Reihe.

GB 1973 OT Live and Let Die **D** Yaphet Kotto, Clifton James, Bernard Lee **R** Guy Hamilton **FSK** 12 **160/116 Min.** ➜**22.55 Wh. 10.1.** 22.15

Alles Roger! Smarter Einstieg für Mr. Moore
Humor ● | Action ●●● | Spannung ●● | Gefühl | Erotik ●



20.15 SKY ACTION

Inception

SCI-FI Dom (Leonardo DiCaprio) und sein Team dringen in fremde Träume ein und stehlen Infos. Nun soll er einem Rivalen des Industriellen Saito eine Idee einpflanzen. Geht schief... Sensationelle Action, dazu eine extrem komplexe Handlung – eine furiose Kombination!

USA/GB 2010 D Joseph Gordon-Levitt, Elliot Page, Tom Hardy, Dileep Rao **R** Christopher Nolan **FSK** 12 **142 Min.** ➜**22.45 Wh. 10.1.** 13.50

Surrealer Bilderrausch und Futter fürs Hirn
Anspruch ●● | Action ●●● | Spannung ●●● | Gefühl ● | Effekte ●●●



20.15 SKY HIGHLIGHTS

The Dark Knight Rises

FANTASYACTION Bruce Wayne (Christian Bale, r.) hatte das Batman-Kostüm eingemottet, als ein neuer Gegner angreift: Psychopath Bane (Tom Hardy) attackiert Gotham und droht mit einer Bombe... Finale von Christopher Nolans Fledermaus-Trilogie.

USA/GB 2012 D Anne Hathaway, Tom Hardy, Marion Cotillard, Joseph Gordon-Levitt, Morgan Freeman **FSK** 12 **157 Min.** ➜**23.00 Wh. 10.1.** 5.55

Wuchtig inszenierter Superhelden-Abgang
Humor ●● | Action ●● | Spannung ● | Gefühl | Effekte ●●●



20.15 WARNER FILM

Telefon

THRILLER Mit einem Gedicht, das er am Telefon rezitiert, aktiviert KGB-Agent Dalchimski viele Jahre zuvor in die USA eingeschleuste Schläfer. Diese sabotieren daraufhin Militäreinrichtungen. KGB-Mann Borzov (Charles Bronson) soll den Irren stoppen.

USA 1977 D Lee Remick, Donald Pleasence, Sheree North, Patrick Magee **R** Don Siegel **FSK** 16 ⊠ **99 Min.** ➜**22.00 Wh. 10.1.** 18.30

Im Kino einst gefloppt, aber enorm spannend
Humor ●● | Action ●●● | Spannung ●● | Gefühl | Effekte



20.15 KABEL 1 CLASSICS

A Quiet Place

HORROR Amerika in naher Zukunft: Blinde Aliens fressen alles, was Geräusche macht. Familie Abbott muss deshalb absolut still sein. Doch Evelyn (Emily Blunt, mit John Krasinski) erwartet ein Baby... Brillant! Drei Jahre später folgte die Fortsetzung.

USA 2018 D Noah Jupe, Millicent Simmonds, Leon Russom, Cade Woodward, Doris McCarthy **R** John Krasinski **FSK** 16 ⊠ **87 Min.** ➜**21.45**

Unheimlich packend und beklemmend
Humor | Action ●● | Spannung ●●● | Gefühl ●● | Effekte



20.15 KINOWELT TV

Chungking Express

DRAMA Zwei Liebesgeschichten aus Hongkong: Während sich Polizist 223 (Takeshi Kaneshiro) in eine mysteriöse Frau mit Perücke (Brigitte Lin) verliebt, entgeht Kollege 66, dass Imbiss-Girl Faye für ihn schwärmt und heimlich seine Wohnung umgestaltet.

HK 1994 OT Chongqing Senlin **D** Tony Leung Chiu-Wai, Faye Wong, Valerie Chow, Guan Lina **R** Wong Kar-Wai **FSK** 12 **100 Min.** ➜**21.55**

Effektive Herzschmerzepisoden!
Anspruch ●● | Action ● | Spannung ●● | Gefühl | Erotik ●



20.15 SILVERLINE

Jet Li's – Hero

ACTION China vor über 2000 Jahren: Der König von Qin will die anderen sechs Reiche unter seine Herrschaft bringen. Daher trachten ihm Attentäter nach dem Leben. Ein namenloser Krieger (Jet Li) bietet ihm seine Dienste an. – Staatsgründung als Kampfballett.

HK/China 2002 OT Ying xiong **D** Tony Leung Chiu-Wai, Maggie Cheung, Zhang Ziyi **R** Zhang Yimou **FSK** 12 **95 Min.** ➜**21.55 Wh. 9.1.** 23.30

Bildgewaltig, farbsatt, leidenschaftlich
Anspruch ● | Action ●●● | Spannung ●● | Gefühl ● | Effekte



21.35 ZDF NEO

Addams Family

GRUSELKOMÖDIE Nach 25 Jahren taucht der verschollene Fester (Christopher Lloyd, l.) wieder auf. Während Bruder Gomez (Raul Julia) und dessen Gattin sich freuen, hält Tochter Wednesday ihn für einen Betrüger... Großer morbider Spaß mit der Gothic-Familie.

USA 1991 OT The Addams Family **D** Anjelica Huston, Dan Hedaya, Elizabeth Wilson, Judith Malina **R** Barry Sonnenfeld **FSK** 12 **95 Min.** ➜**23.10**

Schwarzhumoriger, schräger Anarcho-Kult
Humor ●●● | Action ●● | Spannung ● | Gefühl ● | Effekte



22.45 SKY ACTION

Blood Diamond

THRILLER Sierra Leone, 1999: Mitten im Bürgerkrieg sucht Söldner Danny (Leonardo DiCaprio, l.) einen wertvollen Edelstein, welchen Zwangsarbeiter Solomon (Djimon Hounsou) in einer Mine entdeckt hatte. – Harter Stoff, gnadenlos aufbereitet. Der wirkt noch nach.

USA 2006 D Arnold Vosloo, Jennifer Connelly, Jimi Mistry, Michael Sheen, Marius Weyers **R** Edward Zwick **FSK** 16 ⊠ **130 Min.** ➜**1.10**

Packt couragiert ein heißes Eisen an
Anspruch ● | Action ●● | Spannung ●● | Gefühl ●● | Effekte



23.40 WARNER FILM

War

ACTIONTHRILLER Asia-Ikone Jet Li (l.) beim Frontalzusammenstoß mit Abrissbirne Jason Statham (r.). Der spielt einen Agenten, der im Krieg zwischen Yakuza und Triaden in San Francisco einen Killer jagt. Fans harter Action werden bestens bedient.

USA 2007 D Nadine Velazquez, John Lone, Devon Aoki, Luis Guzmán, Saul Rubinek, Ryo Ishibashi **R** Phillip Atwell **FSK** 18 **99 Min.** ➜**1.25**

Ost-West-Gipfeltreffen mit viel Wumms
Humor | Action ●● | Spannung ●● | Gefühl | Effekte

genial gelungen geht so grausig NEU TV-Premiere OnDemand Verfügbar bei Sky On Demand oder in der Mediathek des jeweiligen Senders

●●● sehr viel ●● viel ● wenig **Serieninfo:** Sendungs- o. Folgentitel (1/2) = 1. Staffel / 2. Folge

SERIE



21.45 ARTE

Vigil – Tödliche Drohnen

NEU (2/1-3) **KRIMI** Ausnahmezustand auf einem Flugplatz der British Air Force: Eigentlich sollten hier nur Drohnen getestet werden, doch ein Unbekannter hat die Kontrolle über eine übernommen und tötet sieben Menschen. Die Kommissare Silva und Longacre vermuten einen verschwundenen Wing Commander. – Die Hauptdarstellerinnen Suranne Jones und Rose Leslie überzeugten bereits mit der ersten Staffel der BBC-Serie. Für diese sechs spektakulären neuen Folgen (je 3, do.) drehten sie u. a. in Marokko. 55 Min.→22.40



20.15 ZDF

Der Bergdoktor

FAMILIEN (18/2) **Zwei Gesichter** Statt weiter zu warten, dass Karin (Hilde Dalik) sich nach ihrem Streit bei ihm meldet, lenkt Martin (Hans Sigl) sich mit Arbeit ab. Er wird auch dringend von seiner Patientin Emily gebraucht. Die junge Frau bewahrt ein Geheimnis, das sie ihre Gesundheit kosten könnte. 90 Min.→21.45



20.15 SKY ONE

Blue Bloods – Crime Scene New York

KRIMI (14/3+4) **Der Cowboy und der Heilge** Frank betrauert den Verlust seines besten Freundes Lenny. Dessen Tochter Tess (Simone Policano), die nun nicht mehr unter dem Schutz ihres Vaters steht, braucht Unterstützung. Sie wurde verhaftet. Kann Frank ihr helfen? 45 Min.→21.00

NATUR & REISE



15.15 HESSEN

Winterreise durch Lappland

NATUR Kalt und dunkel – aber auch grandiose, erstarrte Natur und die faszinierenden Polarlichter. Filmemacherin Claudia Buckenmaier trifft nördlich des Polarkreises Menschen, denen die Kälte nichts anhaben kann. Ein Schiffskoch fährt zum Eisfischen, findet dort die ersehnte Ruhe. In Pokka (Finnland) gibt es acht bewohnte Häuser. Helena bringt Kindern die Kunst der alten Sami-Handarbeiten bei. 45 Min.→16.00



11.50 BAYERN

Die Hohe Tatra: Im Reich der Bären

NATUR Die Hohe Tatra ist der höchste Teil der Karpaten. Im Frühjahr ist hier regelmäßig der Bär los: Am mächtigen Gebirgszug, der Polen und die Slowakei trennt, leben etwa hundert Braunbären, die nach ihrem Winterschlaf hungrig durch die Bergdörfer streifen. – 2. Teil morgen. 45 Min.→12.35



15.15 NDR

Deutsche Reiseziele, die Sie kennen...

FREIZEIT **...sollten** Jetzt hat auch der Weihnachtsmann Feierabend und verrät, wo er am liebsten Urlaub macht. Vom Harz bis Helgoland inklusive Huskyschlittenfahrt, Höhenwanderung und Rodeln auf der längsten Naturpiste. Dies sind seine schönsten Winterziele. 45 Min.→16.00

SPORT



14.05 ZDF

Biathlon: Weltcup

LIVE Sprint Damen in Oberhof. Ihr Einstieg in den Weltcup war spektakulär: Im März 2024 musste Julia Kink (o.) in Soldier Hollow kurzfristig in der Staffel einspringen – und das sogar als Schlussläuferin, da die Reihenfolge schon dem Verband gemeldet worden war. Tatsächlich führte die 20-Jährige das DSV-Quartett mit Platz zwei zum besten Resultat der Saison. Inzwischen hat sich die vierfache Nachwuchs-Weltmeisterin permanent ins Weltcup-Team gekämpft und kann läuferisch mithalten. 115 Min.→16.00



21.00 EUROSPORT

Rallye Dakar

5. ETAPPE Alula-Hail (588 km). Gäbe es eine Damen-Wertung, hätte Sandra Gómez (o.) schon gewonnen – denn sie ist die einzige Starterin. Die Weltmeisterin im Trial und SuperEnduro aus Spanien ist zum dritten Mal in der Wüste dabei, nachdem sie vor zwei Jahren erkrankt aufgeben musste. 60 Min.→22.00



1.00 SKY TOP EVENT

Eishockey: NHL

LIVE Reguläre Saison: **New York Rangers – New Jersey Devils** Beim ersten Stadt-Duell im Madison Square Garden sorgten die Devils für einen überraschenden 5:1-Erfolg. Im Blickpunkt: Jack Hughes (23, l.) der achtmal aufs Gehäuse schoss und mit zwei Treffern und einem Assist glänzte. 180 Min.→4.00

SHOW & CO



20.15 PRO 7

Darüber staunt die Welt

NEU **SHOW** Die Weihnachtszeit ist vorbei. Wer noch Erholung (vielleicht von der Familie?) braucht, packt jetzt die Koffer. Gezeigt werden die schlimmsten Gepäckzusammenstellungen, heftigsten All-inclusive-Schlachten und chaotischsten Touristen, die mit ihrem Verhalten garantiert für viele Lacher sorgen. 135 Min.→22.30



20.15 KABEL 1

Formel Eins

NEU **SHOW** Es sind die größten Hits aller Zeiten: Von den Beatles über Joy Division bis zu Nirvana, Prince und Madonna (o.) sind alle im Ranking vertreten. Wer schafft es auf den ersten Platz? Prominente versuchen es zu erraten und schwelgen dabei mit den Moderatoren Markus Kavka, Anastasia Zampounidis und Peter Illmann in Erinnerungen. 125 Min.→22.20

DOKU & REPORT



20.15 HESSEN

Alles Wissen

GESELLSCHAFT **Können wir uns bald in jeder Sprache unterhalten?** Ist die Arbeit des Dolmetschers ein aussterbender Beruf? Dank diverser Übersetzungstechnologien scheint es fast jedem Menschen möglich zu sein, in nahezu allen Sprachen zu kommunizieren. Doch was ist technisch tatsächlich möglich, und was geht dabei verloren? 45 Min.→21.00



21.00 SKY DOCU

Geheimnisse royaler Paläste

NEU **GESCHICHTE** Der Buckingham Palace hat ein Postamt, ein Kino, eine Kapelle und ein Schwimmbad, zudem gibt es Gerüchte über einen geheimen Tunnel. Wer nutzte ihn? Charles oder Diana? Von den ersten Bauplänen bis zur berüchtigten Rattenplage wird hier Skurriles aufgedeckt. – 8 Folgen, donnerstags. 45 Min.→21.45

KULTUR & INFO



20.15 3SAT

Noch Lust auf Lust?

NEU **GESELLSCHAFT** **Wie unsere Libido tickt** Jüngere Menschen haben seltener Sex, und bei Paaren in Langzeitbeziehungen lässt die Lust oft nach. Woran liegt das, und wie lässt sich dagegenwirken? Ein Rentnerpaar wagt den Selbstversuch. Zudem können Sexualberatung, das Öffnen einer Beziehung oder Lustseminare Hilfe bieten. 45 Min.→21.00



23.25 MDR

Johann Sebastian Bach

KONZERT Das wohl meistgespielte Werk Bachs entstand in den Bußwochen des Advents 1734. Ob es tatsächlich als Oratorium konzipiert wurde, ist nicht überliefert, da es ein sechsteiliger Zyklus von Kantaten ist. In der Aufzeichnung aus der Thomaskirche von 2018 ist Sopranistin Dorothee Mields (o.) dabei. 75 Min.→0.40

SW schwarz-weiß OmU Original mit Untertiteln OT Originaltitel D Darsteller R Regie ! Letzte Ausstrahlung
FSK Altersfreigabe der Freiwilligen Selbstkontrolle der Filmwirtschaft ⊠ Jugendschutz-Vorsperre

DAS ERSTE HD

MORGENS

5.30 **Morgenmagazin** Magazin
9.00 **Tagesschau** UT
9.05 **WaPo Bodensee** UT (6/2) Krimiserie, D 2022 Alte Rechnungen
9.50 **Großstadtrevier** UT (32/6) Krimiserie, D 2018 Im Zweifel. Mit Jan Fedder
10.40 **Tagesschau** UT
10.45 **Meister des Alltags** UT D 2019. Mod.: Florian Weber
11.15 **Wer weiß denn sowas?** Show, D 2024. Gäste: Tom Neuwirth, Maite Kelly
12.00 **Tagesschau** UT
12.10 **Mittagsmagazin** UT
14 14.00 **Tagesschau** UT
14.10 **Rote Rosen** UT (4088)
15.00 **Tagesschau** UT
15.10 **Sturm der Liebe** (4347)
16.00 **Dahoam is Dahoam** (2250+2251) Abflug UT ins Glück / Bruderstreit
17.00 **Tagesschau** UT
17.15 **Brisant** UT Magazin
18.00 **Wer weiß denn sowas?** UT Show, D 2025
18.50 **In aller Freundschaft – Die jungen Ärzte** UT (10/26) Klinikserie. Poser. Mit Sanam Afrashteh
19.45 **Wissen vor acht** UT Magazin, D 2021. Hilft Fluchen gegen Schmerzen?
19.50 **Wetter / Wirtschaft** UT
20.00 **Tagesschau** UT

ZDF HD

5.30 **Morgenmagazin**
9.00 **heute Xpress** UT
9.05 **Volle Kanne** UT Magazin, D 2024. Mod.: Florian Weiss
10.30 **Notruf Hafenkante** UT (11/12) Serie, D 16. Stumme Angst. Mit Janette Rauch
11.15 **SOKO Wismar** UT (7/6) Krimiserie, D 09. Flaschenpost – In der Bucht von Wismar fischt Oberkommissar Reuter eine Flaschenpost mit einem recht brisanten Inhalt aus dem Wasser.
12.00 **heute** UT
12.10 **Mittagsmagazin** UT
14.00 **heute Xpress** UT
14.05 **Biathlon** UT LIVE Aus Oberhof. 7,5 km Sprint Damen. Reporter: Volker Grube, Sven Fischer. Mod.: Alexander Ruda
16.00 **heute – in Europa** UT
16.10 **Die Rosenheim-Cops** (12/15) Krimiserie, UT D 2013. Auf Kommando tot
17.00 **heute** UT
17.10 **hallo deutschland** UT
18.00 **SOKO Stuttgart** UT (16/14) Krimiserie, D 2025 Und jetzt zum Wetter
19.00 **heute** UT
19.20 **Wetter** UT
19.25 **Notruf Hafenkante** (19/13) Polizeiserie, UT D 2025. Schweres Erbe

RTL HD

6.00 **Punkt 6** Magazin, D 2025
7.00 **Punkt 7** Magazin, D 2025
8.00 **Punkt 8** Magazin, D 2025
9.00 **Gute Zeiten, schlechte Zeiten** (8184) Familienserie, D 2025. Pakt mit dem Teufel (Wh. v. gestern)
9.30 **Unter uns** UT UHD (7533) Serie, D 2025. Verliebt, verlobt, verheiratet? Mit Ramon Ademes (Wh. v. gestern)
10.00 **Ulrich Wetzel – Das Strafgericht** Dokusoap, D 2025
11.00 **Barbara Salesch – Das Strafgericht** Dokusoap
12.00 **Punkt 12** Magazin, D 2025
15.00 **Barbara Salesch – Das Strafgericht** Dokusoap
16.00 **Ulrich Wetzel – Das Strafgericht** Dokusoap
17.00 **Ulrich Wetzel – Das Jugendgericht** Dokusoap
17.30 **Unter uns** UT UHD (7534) Serie, D 2025. Stolz und Vorurteil – Ronja wettet mit Henry, dass sie erkennt, ob jemand lügt.
18.00 **Explosiv** Magazin
18.30 **Exclusiv** Magazin
18.45 **RTL Aktuell / Wetter**
19.04 **Klima Update** Magazin
19.05 **Alles was zählt** UT UHD (4610) Serie. Kalt erwischt
19.40 **Gute Zeiten, schlechte Zeiten** (8185) Serie, D 2025. Gewissensbisse

SAT.1 HD

5.30 **SAT.1-Frühstücksfernsehen** Magazin, D 2025
10.00 **Auf Streife** U. a.: Bankkaufmann Bello / Rolex-Ralf – Die Beamten werden in einen Park gerufen. Zwei Frauen fühlen sich durch einen Mann belästigt, der im Hundekostüm mit Stachelhalsband durch die Anlage rennt.
13.00 **Auf Streife – Die Spezialisten** D 16. Das verschwundene Mädchen – In der Nähe eines Bauernhofes liegt eine Mädchenunterhose mit Blutflecken.
14.00 **Auf Streife – Die Spezialisten** D 2016 Unter Schock – Während einer Routinefahrt der Polizei läuft plötzlich ein verstörtes, blutverschmiertes Mädchen auf die Fahrbahn.
15.00 **Auf Streife – Die neuen Einsätze** Dokusoap, D 24
16.00 NEU **Lebensretter hautnah – Wenn jede Sekunde zählt** UT Reihe, D 2024
17.00 **Notruf** UT Reihe, D 2025 NEU Mod.: Bärbel Schäfer
18.00 **Lenßen hilft** Dokusoap, D 2025. Mit Lisa Cramer
19.00 **Die Landarztpraxis** UT (3/6) Arztserie, D 2025. Ein unverhofftes Wiedersehen
19.45 **newstime**

PRO 7 HD

5.30 **Goldbergs** 5.1 UT (3/8+9)
6.10 **taff** Magazin, D 25 (v. gest.)
7.10 **Galileo** Magazin (v. gest.)
8.15 **Simpsons** UT (10/17+15) Trick
9.10 **How I Met Your Mother** (6/12) Serie, USA 2010 5.1 UT
9.35 **The Middle** 5.1 UT (7/14)
10.00 **Two and a Half Men** UT (6/4–6) Serie, USA 2008
11.20 **Young Sheldon** 5.1 UT (1/5)
11.45 **The Big Bang Theory** UT (1/1–3) Serie, USA 2007
13.05 **How I Met Your Mother** (6/13) Serie, USA 2011 5.1 UT
13.30 **The Middle** 5.1 UT (7/15) Serie, USA 16. Der Kinobesuch
13.55 **Two and a Half Men** UT (6/7–9) Comedyserie, USA 2008. Alles einsteigen / Pinocchios Mund / Mali-Buh
15.15 **Young Sheldon** 5.1 UT (1/6) Comedyserie, USA 17 Ein Aufnäher, ein Modem und ein Magengeschwür
15.40 **The Big Bang Theory** UT (1/4–6) Comedyserie, USA 2007. Die Leuchtfisch-Idee / Die andere Seite der Krawatte / Das Mittelerde-Paradigma. Mit John Galecki
17.00 **taff** Magazin, D 2025
18.00 **newstime**
18.15 **Simpsons** 5.1 UT (30/1+2) Trick, USA 18. Bart ist nicht tot / Heartbreak Hotel
19.05 **Galileo** Magazin, D 2025

PRIMETIME

20 15

TV-KRIMI

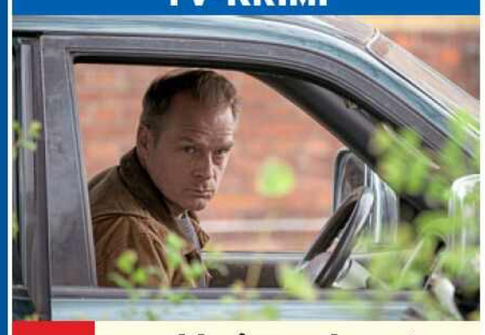

20.15 NEU **Nord bei Nordwest: Haare? Hartmann!**

D 24. Mit Jana Klinge – Sagenhaft, wer sich in Schwanitz so herumtreibt. Dass Hauke (Hinnerk Schönemann) einst ein Top-Polizist war, ist mittlerweile bekannt. Aber dass Friseurin Grit Hartmann früher als Auftragskillerin arbeitete, ist kaum vorstellbar. Als sie im Toupet eines ermordeten Ex-Postbeamten eine wertvolle Briefmarke findet, sieht sie die Chance, endlich ihre Schulden bezahlen zu können. **90 Min.**

FAMILIENSERIE



20.15 **Der Bergdoktor** (18/2) D / Ö 2025. Zwei Gesichter – Emily (Lilly Charlotte Dreesen) arbeitet im Konzerthaus und ist in den Klaviervirtuosen Oskar (Max Schimmelpfennig) verliebt. Sie ist verärgert, als ihre alte Schulfreundin Sarah auftaucht, denn die kennt Emilys verheimlichte Krankheitsgeschichte. Als Emily wegen eines Schwächeanfalls von Dr. Martin Gruber behandelt wird, findet der Arzt heraus, dass sie Psychopharmaka nimmt.

SHOW



20.15 **Wer wird Millionär? Die 3-Millionen-Euro-Woche**

D 25 – Mit Niclas Schell (o.) nahm im September ein alter „WWM"-Hase auf dem Ratestuhl Platz, obwohl er zuvor noch nie Kandidat war. Der 33-Jährige hatte als Zusatzjoker bis dato insgesamt fünf Fragen in drei Sendungen (Dezember 2016; Februar 2022 (2x); Januar 2024 (2x) richtig beantwortet, sich damit einen Gewinn von 2500 € erspielt und steht heute sogar als Rekord-Zusatzjoker im „Guinness-Buch der Rekorde". Fast selbstredend, dass Schell seine Chance in der Runde der „Klugscheißer" erhielt. Da erspielte er sich 16 000 €. Im Finale setzte er seinen Gewinn komplett ein – und gewann am Ende 100 000 €. Dazw.: **22.15 RTL Direkt**

SHOW



20.15 **Das 1% Quiz** UT

D 2025. Mod.: Jörg Pilawa (o.) – Fünf Kandidaten hatten es im November bis zur 1-%-Frage geschafft. Zwei stiegen aus. Zwei Österreicherinnen und eine Schwedin stellten sich der finalen Frage. 97 000 Euro lagen im Jackpot. Den Damen wurde das Bild einer Torte mit vier Ebenen gezeigt. Auf der obersten Schicht leuchteten vier Kerzen. Die 1-%-Frage lautete: „Wie viel Kerzen stehen auf der untersten Tortenebene, wenn man auf jede Ebene doppelt so viele Kerzen stellt, wie auf allen Ebenen darüber?" 4 + 8 + 24 x 2 = 72! Die 43-jährige Gesundheitstrainerin Claudia aus Österreich lag als einzige richtig.

SHOW

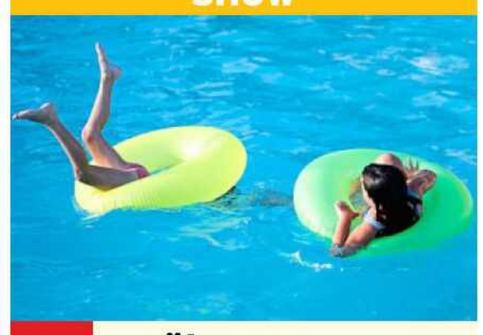

20.15 NEU **Darüber staunt die Welt**

6-tlg., D 2025 (2) Die verrücktesten Ferien-Freaks – Wenn die Familie die Koffer packt, herrscht oft Chaos. Deshalb treiben diesmal abgedrehte Touristen und Wochenendurlauber ihr Unwesen. Egal ob All-Inclusive-Schlachten um die Hotelliege und im Pool (o.), hungrige Bären auf dem Campingplatz oder Papis schräge Grill-Orgien im Schrebergarten: ProSieben präsentiert fröhliche Pannen- und Spaßfilme aus den sozialen Netzwerken.

22

DO

NACHTS

21.45 **Kontraste** UT Magazin
22.15 **Tagesthemen** UT
22.50 **extra 3** UT Magazin
23.35 **Reschke Fernsehen** UT
NEU 12-tlg. Show, D 2025. Elon Musk: Gefahr für die Demokratie (1) – 12 Folgen, do.
0.05 **Tagesschau** UT
0.15 **Nord bei Nordwest: Haare? Hartmann!** (Wh. v. 20.15) UT **90 Min.**
1.45 **Tagesschau**
1.50 **Donna Leon – Acqua Alta** UT TV-Krimi, D 04 Mit U. Kockisch FSK: 12/**90 Min.**
3.20 **extra 3** UT (Wh. v. 22.50)
4.05 **Reschke Fernsehen** UT
4.35 **Brisant** UT Magazin
5.00 **Kontraste** UT (v. 21.45)

21.45 **heute journal** UT
22.15 NEU **Schatzinseln im Pazifik – Leben mit dem Ozean** Dokureihe, D 2024 UT Von den Chathaminseln nach Enewetak
23.00 **Markus Lanz** UT Talk
0.15 **heute journal update**
0.30 **Anne Holt: Der Mörder in uns (2–4)** UT 4-tlg. TV-Krimi, S / D 2018. Mit Esmeralda Struwe, Henrik Norlén, Melinda Kinnaman – FBI, Secret Service und die schwedische Polizei suchen weiterhin nach der verschwundenen US-Präsidentin Helen Tyler. **270 Min.**
5.00 **hallo deutschland** UT

0.00 **Nachtjournal**
0.35 **CSI: Miami** UT (10/3–5) Serie. Ein Tatort im Tornado / Auftakt zur Folter / Wer ist „El Asesino"?
3.00 **CSI: Den Tätern auf der Spur** (2/18–21) U. a.: Letzte Ausfahrt / Der Psychopath / Katz und Maus

22.15 **Halbpension mit Schmitz XXL** UT Show, D 2023 (4/2) Gäste: Pierre M. Krause, Simon Pearce, Janine Kunze, Kathrin Osterode, Lisa Feller, Rebecca Mir, Sarah Engels, Martin Klempnow
0.10 **Das 1% Quiz** UT (v. 20.15)
2.00 **Halbpension mit Schmitz XXL** UT (v. 22.15)
3.30 **Auf Streife** Dokusoap

22.30 **Unglaublich! Spektakuläre Momente vor laufender Kamera** UT Dokusoap, GB 20. Ein Baby und sein Schutzengel / Paradies in Flammen
0.25 **Reality Backpackers** Dokusoap, D 2024
2.05 **Unglaublich! Spektakuläre Momente vor laufender Kamera** UT Dokusoap, GB 20 (v. 22.30)
3.40 **The Last Man on Earth** (4/14+18) Comedyserie, USA 2018. Speziallieferung / Warten auf Ziegen 5.1 UT
4.20 **Reality Backpackers** Dokusoap (Wh. v. 0.25)

HD auch in HDTV empfangbar, nicht in allen Kabelnetzen verfügbar OO Zweikanal Dolby Surround 5.1 Dolby Digital SW schwarz-weiß UT Untertitel
OnDemand Verfügbar bei Sky On Demand oder in der Mediathek des jeweiligen Senders Bildbeschreibung für Sehbehinderte OmU Original mit Untertiteln

KABEL 1 HD

5.05 newstime
5.10 Castle HDR UT (3/6) Krimiserie, USA 10. Der Dreifachmörder. Mit Nathan Fillion
5.50 Bull HDR UT (2/8–12) Krimiserie, USA 2017. Der Teufel im Detail / Truthahntag / Charlie / Das Mädchen mit den grünen Haaren / In der Grauzone (Wh. v. gestern)
10.15 Elementary HDR UT (5/16–19) Krimiserie, USA 17 Der Patriot / Die Ballade von Lady Frances / Schatzsuche / Eingeäschert. Mit Jonny Lee Miller, Jon Michael Hill
13.55 Elementary HDR UT (5/20) Krimiserie, USA 2017. Die Kunst der Tricks und Täuschungen
14.55 Castle HDR UT (3/9) Krimiserie, USA 2010. Akte X
15.50 newstime
16.00 Castle HDR UT (3/10) Speakeasy – Ein Angler fischt eine Leiche aus dem East River. Eine erste Spur führt Kate Beckett und Castle in eine Hafenbar.
16.55 Abenteuer Leben täglich Magazin, D 2025
17.55 Mein Lokal, Dein Lokal „Con Gusto", Koblenz UT
18.55 Achtung Kontrolle! Wir kümmern uns drum NEU Reportagereihe, D 2024

RTL ZWEI HD

5.10 Der Trödeltrupp – Das Geld liegt im Keller U. a.: Mauro bei Monika und Hans / Sükrü bei Ullu und Harald (2) / Mauro bei Margit und Pascal (1+2)
9.55 Die Wollnys D 25. Silvia & Loredana in Griechenland / Das große Wiedersehen mit Sarah-Jane auf Korfu!
11.55 Davina & Shania – We Love Monaco Dokusoap, D / Monaco 2023 (vom Mo.)
12.55 Hartz und herzlich – Tag für Tag Rostock Dokusoap, D 2022. Kinderglück?
14.55 Hartz Rot Gold D 24 (36) Zwischen Alltag und Abenteuer (Wh. v. gestern)
16.00 News / Wetter
16.05 Hartz Rot Gold NEU Reportagereihe, D 2024 (37) Die Höhen und Tiefen des Lebens
17.05 Hartz und herzlich – Tag für Tag Benz-Baracken (v. gestern)
18.05 Hartz und herzlich – Tag für Tag Benz-Baracken Dokusoap. Pferde und Pferdestärken
19.05 Berlin – Tag & Nacht Dokusoap. Herzschmerz und Wadenkrampf – Milla lässt ihren geballten Frust im Boxtraining raus.

VOX HD

5.55 CSI:NY (7/13) Krimiserie Partykiller (Wh. v. gestern)
6.40 CSI:NY (7/17) Krimiserie. Die Spur des Skorpions
7.35 CSI: Vegas (13/6+7) Serie, Kan / USA 2012. Spielzüge / Warricks Familie (v. gestern)
9.25 vox nachrichten
9.30 CSI: Vegas (13/8+10) Krimiserie, Kan / USA 2012 8 Frauen / In der Business Class zum Tod. Mit Jorja Fox
11.15 CSI: Miami (5/20–22) Krimiserie, USA 2007. Vorschnell / Der Tod lädt ein zum Rosenkrieg / Zu heiß!
14.00 CSI: Miami (5/23) Serie. Im Sumpf des Verbrechens
15.00 Shopping Queen Reihe, D 2025. Motto in Ulm: Modische Masche! Kreiere einen angesagten Look mit deinem neuen Strickkleid! Tag 4: Sylvia
16.00 Guidos Deko Queen Dokusoap, D 2025
17.00 Zwischen Tüll und Tränen Dokusoap, D 25
18.00 First Dates – Ein Tisch für zwei Dokusoap, D 25
19.00 Das perfekte Dinner Dokureihe, D 2025. Tag 4: Simay aus. Koblenz. Vorspeise: Mercimek Çorba. Hauptspeise: Iskender. Nachspeise: Trilece

ARTE HD

5.10 Die Welt der Brücken OmU Hoch über weite Täler (Wh.)
5.55 Kenia, Let's dance OmU UT
6.40 Journal Junior 6
6.50 Küchen der Welt (Wh.)
7.20 Stadt Land Kunst
8.55 Serengeti OmU UT Reihe, GB 2023 (1+2) Fels der Löwen / Paradies in Flammen
10.40 Märkte der Welt Dokureihe, F 24 (9) Mauretanien
11.25 Re: Was Europa bewegt (Thema nach Ansage)
11.55 Küchen der Welt Dokureihe, F 2024 (4) Portugal
12.30 Stadt Land Kunst
14.05 Der letzte Kaiser Historienfilm, GB / China / F / It 1987. Mit John Lone, Peter O'Toole, Joan Chen (vom Fr.) FSK: 12/170 Min.
16.55 Ruanda, der Ruf der Inanga Doku, F 2021
17.50 Wildes Australien, wie alles zusammenhängt START 3-tlg. Dokureihe, Aus 2023 (2) Flüsse, Lebensadern des Planeten
18.35 Neuseeland von oben – Ein Paradies auf Erden Reihe, D / NZL / Aus OmU 2012 (4) Rauchende Vulkane und dampfende Quellen
19.20 Journal
19.40 Re: Was Europa bewegt (Thema nach Ansage)

3 SAT HD

6.20 Kulturzeit (v. gestern)
7.00 nano (Wh. v. gestern)
7.30 Alpenpanorama Reihe
9.05 Kulturzeit (Wh. v. 6.20)
9.45 nano (Wh. v. 7.00)
10.15 Nordfrankreich von oben Doku, D 2024 (v. gestern)
11.00 Südfrankreich von oben Doku, D 2024 (v. gestern)
11.45 Bei der Oma schmeckts am besten NEU UT Reportage, Ö 23
12.10 Servicezeit UT Magazin
12.40 Querbeet UT Magazin
13.10 Bahnhöfe dieser Welt – Nächster Halt Zukunft Reihe. Ghana und Tokio
13.30 unterwegs Reportagereihe, CH 2011 (4) Atolle, Wassertaxis und Taucher
14.10 12'378 km Australien – Sven Furrer auf Abwegen START 6-tlg. Reihe, Aus 2014 (1–4) – Schauspieler und Kabarettist Sven Furrer reist quer durch Australien und will wissen, warum die Einwohner ihr Land stolz „lucky country", das glückliche Land, nennen.
17.05 12'378 km Australien – Sven Furrer auf Abwegen Reihe, Aus 2014 (5+6)
18.30 nano Magazin
19.00 heute / Wetter UT
19.20 Kulturzeit Magazin
20.00 Tagesschau UT

MORGENS 14

SHOW



20.15 Formel Eins UT
NEU D 2025. Die größten Hits aller Zeiten – In jeder der Ausgaben von „Formel Eins", präsentiert von Kai Böcking (l.), Ingolf Lück (M.) und Peter Illmann (r.), schwelgen Prominente, Musikstars und ehemalige Musik-TV-Moderatoren in Erinnerungen an die unvergesslichste Songs und Musikgeschichten aller Zeiten. Jede Sendung steht unter einem anderen Oberthema mit entsprechenden Rubriken.

22.20 40 Jahre Formel Eins UT Show, D 2023 – Die 80er-Jahre waren das Jahrzehnt, in dem Musikvideos für den Erfolg eines Songs von entscheidender Bedeutung waren. Ab 5. April 1983 wurde die Clipshow „Formel Eins" ausgestrahlt und lief bis 1990. (Wh. vom So.)
0.15 Trucker Babes – 400 PS in Frauenhand UT Dokusoap (Wh. vom So.)
2.05 newstime
2.10 Achtung Kontrolle! Wir kümmern uns drum Reihe (Wh. vom Mo. / Di.)
4.15 newstime
4.20 Achtung Kontrolle! Reihe (Wh. v. gestern)

REPORTAGEREIHE



20.15 Hartes Deutschland – Leben im Brennpunkt
NEU D 2024 (7/1) Bremen (2) – Der Bremer Hauptbahnhof ist der neue Crack-Hotspot. Die Droge ist hier weit verbreitet und macht sofort abhängig. Auch Frauen haben mit dieser Suchterkrankung zu kämpfen. Um ans Rauschgift zu kommen, sehen die meisten keinen anderen Ausweg, als zu betteln oder sich zu prostituieren. Das tun auch die 33-jährige Lorraine (o.), die 21-jährige Lara und die 56-jährige Marion. – 10 Folgen, do.

22.15 Reeperbahn privat! Das wahre Leben auf dem Kiez Dokureihe, D 2021 (4) Im Dating-Fieber: Dragqueen Vanity Trash sucht die große Liebe
0.15 Autopsie – Mysteriöse Todesfälle U. a.: Wo ist Lydia? / Geständnis an die Schwiegertochter / Wer ist Brian? / Falsche Fingerabdrücke / Der Gürtelmörder / Tödliche Recherche / Die Firma / Tödliche Jagd
3.50 Armes Deutschland Dokureihe, D 2021 (16) Zwei Brüder, zwei Welten

AGENTENTHRILLER



20.15 James Bond 007: Leben und sterben lassen UT
GB 1973. Mit Jane Seymour, Yaphet Kotto – Mr. Big alias Kananga beherrscht die Unterwelt von New Yorks Schwarzenviertel Harlem bis nach Florida und Jamaika. Mit seiner Verbrecherorganisation will er die westlichen Märkte mit Drogen überschwemmen. Auf diesen Kriminellen wird Agent Bond (Roger Moore) als Abgesandter des britischen Geheimdienstes angesetzt. FSK: 12/160/116 Min.

22.55 James Bond 007: Der Mann mit dem goldenen Colt UT Agententhriller, GB 1974. Mit Roger Moore, Britt Ekland, Christopher Lee – Agent 007 sieht sich von dem berüchtigten Killer Scaramanga herausgefordert. Auf der Jagd nach dem eiskalten Bösewicht gelangt er auf eine Insel in Fernost. FSK: 12/155/119 Min.
1.30 vox nachrichten
1.50 Medical Detectives Dokureihe, USA 1997–2015 Blutige Spuren / Todesschützen / Haarige Spuren / Verräterische Abdrücke / Entfremdet. Bis 5.55 Uhr

DOKUFILM



20.15 Todesfalle Haute Route – Rekonstruktion eines Dramas
CH 2023 – Im April 2018 starben sieben Skitourengänger auf der Haute Route zwischen Chamonix und Zermatt. Die Doku zeigt, wie es dazu kam (o.: nachgestellte Szene). 90 Min.

21.45 Vigil – Tödliche Drohnen NEU 6-tlg. Krimiserie (2/1+2) UT GB 23. Mit Suranne Jones, Rose Leslie – Bei einem Militärtest übernimmt jemand die Kontrolle über eine Drohne und tötet sieben Personen. – 6 Flg., do.
23.40 Vigil – Tödliche Drohnen (2/3) Serie, GB 23 – Es UT stellt sich heraus: Die Terrorgruppe Jabhat Al'huriya war am Attentat beteiligt.
0.35 Mord im Mittsommer: Nadia UT TV-Krimi, S 2022. Mit Alexandra Rapaport (Wh. vom Fr.) 95 Min.
2.10 Vigil – Tod auf hoher See START UT (1/1) 6-tlg. Krimiserie, GB 2021. Mit Suranne Jones, Rose Leslie
3.10 Blast the Past OmU UT NEU 10-tlg. Doku, D 2024 (10) Atomkraft – Ja, bitte?!
3.35 Mit offenen Augen
3.45 Samuel (1/19) Animationsserie. Der Mondschein

DOKU



20.15 Noch Lust auf Lust? Wie unsere Libido tickt
NEU D 24 – Junge Leute haben trotz digitaler Vernetzung weniger Sex. Starker Leistungsdruck und die Smartphone-Nutzung dämpfen die Lust. Experten untersuchen Lösungsansätze von klassischer Sexualberatung bis zu technischen Innovationen. (o.: Szene mit dem Influencer Steffen Krüger)

21.00 scobel Talk. Sex im Kopf Gäste: Daniel Deimel, Ann-Marlene Henning, F. Kiefer
22.00 Fokus Europa Spezial Magazin, Ö 2025. 30 Jahre Österreich in der EU
22.25 Mittsommerlust Drama, Fin 2021. Mit Inka Kallén, Aku Hirviniemi, Adeliina Arajuuri FSK: 16/95 Min.
0.00 10vor10
0.30 Nordreportage UT Doku, D 2024. Gemüseanbau auf Bestellung
1.00 unterwegs (4) (v. 13.30)
1.40 12'378 km Australien Reihe, Aus 2014 (1–3)
3.50 12'378 km Australien Reihe, Aus 2014 (4+5)
5.15 Hummerfang in Kanada Doku, CH 2015
5.45 Wunderwelt Schweiz Reihe. Wasser und Eis

PRIMETIME 20 15 – 22

NACHTS DO

Altersempfehlungen: 3 ab 3 Jahren **Serieninfo:** Sendungs- o. Folgentitel (1/2) = 1. Staffel / 2. Folge
Aktuelle Programminfos und -änderungen auf **www.tvdigital.de** genial gelungen geht so grausig

MORGENS

WDR HD

9.00 **Lokalzeit** Magazin
9.30 **Gefragt – Gejagt** (8/30)
10.15 **Sturm der Liebe** UT
11.05 **Rote Rosen** UT
11.55 **Elefant & Co.** UT
12.45 **aktuell** Nachrichten
13.00 **Das Waisenhaus für wilde Tiere** UT Dokureihe, D 2012 (21)
13.50 **Panda, Gorilla & Co. spezial** UT Reihe, D 14

14

14.20 **Rentnercops** (2/3+4) Krimiserie, D 16 UT Wolke 4 / Der Kommissar. Mit Tilo Prückner – Am Rheinufer findet man eine Frauenleiche. Der Kreis der Verdächtigen ist sehr groß.
16.00 **aktuell** Nachrichten
16.15 **Hier und heute** UT Reportagereihe, D 25
18.00 **aktuell / Lokalzeit** UT
18.15 **Servicezeit** UT Magazin, D 2025
18.45 **Aktuelle Stunde** Magazin, D 2025
19.30 **Lokalzeit** Magazin
20.00 **Tagesschau** UT Nachr.

20 15

SHOW



20.15 **Die Hirschhausen-Show – Was kann der Mensch?** UT D 2024 (1+2) – Bei Moderator Eckart von Hirschhausen (o.) zeigt die Extremsportlerin Stefanie Millinger ihr Können, die Tänzer der Flying Steps liefern sich ein Tanzduell und Mentalist Timon Krause erklärt, wie er die Gedanken der Menschen „lesen“ kann. Dazw.: **21.45 aktuell**

NACHTS

23.45 **Arcadia** (1/1+2) 8-tlg. Sci-Fi-Serie, Bel / NL / D 2022 Mit Monic Hendrickx
1.20 **Arcadia** (1/3+4) Sci-Fi-Serie, Bel / NL / D 22

NDR HD

9.00 **Nordmagazin**
9.30 **Hamburg Journal**
10.00 **SH-Magazin** UT
10.30 **buten un binnen**
11.00 **Hallo Niedersachsen**
11.35 **The Split – Beziehungsstatus ungeklärt**
12.25 **In aller Freundschaft** (760) UT Serie, D 2017
13.10 **In aller Freundschaft – Die jungen Ärzte** UT
14.00 **die nordstory** Reihe, D 2018. Lost Places
15.00 **NDR Info** UT Nachr.
15.15 **Deutsche Reiseziele, die Sie kennen sollten** Dokureihe, D 2022 UT Winterurlaub ganz nah
16.00 **NDR Info** UT Nachr.
16.15 **Gefragt – Gejagt** UT
17.00 **NDR Info** UT Nachr.
17.10 **Seehund & Co.** Zoogeschichten, D 2014
18.00 **Ländermagazine**
18.15 **Die Nordreportage** NEU D 24.Pflege im Wandel
18.45 **DAS!** Magazin, D 25
19.30 **Ländermagazine**
20.00 **Tagesschau** UT Nachr.

DOKU



20.15 **Der Elbtunnel: Pionierwerk und Staufalle** UT D 2023 Hubertus Meyer Burkhardt über das Nadelöhr des Nordens – Hubertus Meyer-Burckhardt (o.) erzählt die Geschichte des Neuen Elbtunnels, der wichtigsten Verkehrsader Norddeutschlands.

21.45 **NDR Info** UT Nachr.
22.00 **HIP: Ermittlerin mit Mords-IQ** (4/3+4) UT Krimiserie, F 2024. Die Dame in grün / Trojaner
23.55 **Großstadtrevier** (32/4) Krimiserie, D 2018. Der kurze Traum vom langen Glück. Mit J. Fedder
0.45 **Hamburg Transit** UT

BAYERN HD

8.55 **Tele-Gym** UT Magazin
9.10 **Dahoam is Dahoam** (608+609) Serie, D 10
10.10 **Pinguin & Co.** UT
11.00 **Spürnase, Fährtensau & Co.** UT Reihe, D 2014
11.50 **Die Hohe Tatra: Im Reich der Bären** UT
12.35 **Gefragt – Gejagt** UT
13.20 **Quizduell-Olymp** UT Show, D 2022 (7/59)
14.10 **Rentnercops** (2/3) Serie, D 16. Wolke 4 UT
15.00 **aktiv und gesund** UT Mag., D 23. U. a.: Säureblocker / Achtsamkeit
15.30 **Schnittgut. Alles aus dem Garten** UT Magazin D 2019
16.00 **BR24** UT Nachrichten
16.15 **Wir in Bayern** UT Magazin, D 2025
17.30 **BR regional** Magazin
18.00 **Abendschau** UT
18.30 **BR24** UT Nachrichten
19.00 **mehr/wert** Magazin
19.30 **Dahoam is Dahoam** (3488) Serie, D 2025
20.00 **Tagesschau** Nachr.

MAGAZIN



20.15 **quer** UT D 2025 – Christoph Süß (o.) wirft einen ganz eigenen Blick auf das aktuelle Zeitgeschehen.

21.00 **Bestes Kabarett!** UT Show, D 24. Gute Fahrt! (26) Mit u. a. Michl Müller, Alfons, Elisabeth „Lizzy“ Aumeier, Willy Astor, Urban Priol
21.45 **BR24** UT Nachrichten
22.00 **Ringlstetter. Das Beste 2024** Show, D 2024 – Der Kabarettist Hannes Ringlstetter präsentiert interessantesten Auftritte seiner Gäste.
22.50 **School of Champions** (1/3+4) Dramaserie, CH / Ö / D 2023
0.20 **Startrampe COVERED**

SWR HD

8.45 **In aller Freundschaft – Die jungen Ärzte** UT
9.30 **Tierärztin Dr. Mertens** (3/12) UT Arztserie, D 10
10.20 **Nashorn & Co.**
10.50 **Brisant** Magazin, D 25
11.20 **Eisenbahnromantik**
11.50 **Verrückt nach Meer** UT
12.40 **ARD-Buffet** UT Magazin
13.25 **Schlauberger – Quizzen, was Spaß macht!**
13.55 **Gefragt – Gejagt** UT Show, D 24 (799) Mod.: Alexander Bommes
14.40 **Meister des Alltags** Show, D 2019 5.1 UT Das Wissensquiz (169) Rateteam: Enie van de Meiklokjes, Bodo Bach, Alice Hoffmann, Christoph Sonntag
15.10 **Quizduell-Olymp** UT Show, D 2020. Gäste: Ann-Kathrin Kramer, Harald Krassnitzer
16.05 **Kaffee oder Tee** UT Dazw.: **17.00 Aktuell**
18.00 **Regionalprogramm**
20.00 **Tagesschau** Nachr.

MAGAZIN



20.15 **Zur Sache Baden-Württemberg!** UT D 2025 – Florian Weber (o.) meldet sich mit aktuellen Themen.

21.00 **Viele Jobs, keine Bewerber – Fachkräfte verzweifelt gesucht** Reportage, D 2023 UT
21.45 **Aktuell BW+RP+SL**
22.00 **Watzmann ermittelt** (1/3+4) Krimiserie, D 19 U. a.: Der Tote von der Bobbahn. Mit A. Giebel – Der Mannschaftsarzt eines Bobteams ist erschlagen worden. Tatverdächtig ist Beissls Freund Ludwig.
23.35 **Der Autokraten-Code** Dokufilm, D 2024
1.00 **Watzmann ermittelt**

HESSEN HD

8.45 **Die Ratgeber** UT
9.15 **Wie extrem wird das Wetter, Sven Plöger?**
10.00 **Rote Rosen** (4087) UT
10.50 **Sturm der Liebe** UT
11.40 **Utta Danella – Der Sommer des glücklichen Narren** UT TV-Liebeskomödie, D 02 Mit J. Horst FSK: 12/**90 Min.**
13.10 **Rentnercops** (5/2) Serie
14.00 **strassenstars** UT Show
14.30 **Gefragt – Gejagt** UT
15.15 **Winterreise durch Lappland** Doku, D 2008. Leben jenseits des Polarkreises
16.00 **hallo hessen** Mag.
16.45 **Hessenschau** Mag
17.00 **hallo hessen** Mag.
17.45 **Hessenschau** Mag.
17.55 **hessenschau Sport**
18.00 **Maintower** Magazin
18.25 **Brisant** UT Magazin
18.45 **Die Ratgeber** UT
19.15 **alle wetter** Nachr.
19.30 **Hessenschau** Mag.
20.00 **Tagesschau** UT Nachr.

MAGAZIN



20.15 **Alles Wissen** D 25 Können wir uns bald in jeder Sprache unterhalten? – Thomas Ranft (o.) berichtet über die Zukunft der Sprache.

21.00 **Body Modification: Zwischen Körperkult und Schönheitsstreben** Doku, D 2021
21.45 **No Size – Mein Körper, mein Tanz** Doku, D 22
22.15 **Hessenschau** Mag.
22.30 **Beyond Fashion** Reihe D 24 (5) Hype Fashion x Wie viel Macht hat Rap in der Mode?
23.00 **Der Elbtunnel: Pionierwerk und Staufalle**
23.45 **Zeitenwende – Zurück zum Kalten Krieg?** UT Doku, D 2022 (– 0.45)

MDR HD

8.55 **In aller Freundschaft – Die jungen Ärzte**
9.45 **Pr. nach Ansage**
10.35 **Elefant & Co.**
11.00 **In aller Freundschaft** (884+885) Klinikserie
12.30 **Heimat zu verkaufen** TV-Heimatdrama, D/Ö 2010. Mit Fritz Hammel, Henriette Richter-Röhl, Udo Schenk **88 Min.**
14.00 **MDR um 2** Magazin
14.25 **Elefant & Co.** Zoogeschichten, D 2014
15.15 **Gefragt – Gejagt** Show
16.00 **Neues von hier** Mag.
16.30 **Gäste zum Kaffee** Magazin, D 2025
17.00 **Neues von hier & Leichter leben** Magazin, D 2025. Dry January: was bringt's?
17.45 **aktuell** Nachrichten
18.05 **Wetter für 3** Nachr.
18.10 **Brisant** Magazin
18.54 **Sandmann** 3 Reihe
19.00 **MDR Regional** Magazin
19.30 **aktuell** Nachrichten
19.50 **MDR Garten** Mag.

SHOW



20.15 **Gefragt – Gejagt** UT – Highspeed ist das Motto dieser extralangen Ausgabe. 16 prominente Gäste gehen bei Alexander Bommes (o.) auf die Jagd. Spannend bleibt, welche der Jäger die Prominenten herausfordern werden. Mit dabei sind u. a. Armin Rohde, Luise Bähr und Anna Loos.

23.25 **Johann S. Bach: Weihnachts-oratorium BWV 248** Konzert, D 2018. Kantaten 4 bis 6
0.40 **Der (voraussichtlich) letzte Streich der Olsenbande** Gaunerkomödie, Dän 74. Mit O. Sprogöe FSK: 12/**90 Min.**

PHOENIX HD

5.30 **ZDF-Morgenmagazin**
9.00 **phoenix vor ort**
9.30 **phoenix plus**
NEU Reportagereihe, D 2025
10.00 **phoenix vor ort**
10.30 **phoenix plus**
NEU Reportagereihe, D 2025
12.00 **phoenix vor ort**
12.45 **phoenix plus**
NEU Reportagereihe, D 2025
14.00 **phoenix vor ort**
14.45 **phoenix plus**
NEU Reportagereihe, D 2025
16.00 **Dokumentation**
17.30 **phoenix der tag**
18.00 **Aktuelle Reportage**
18.30 **Geniale Bauten der Römer** UT Dokureihe
20.00 **Tagesschau** UT
20.15 **Dokumentation**
21.00 **phoenix runde**
21.45 **heute-journal** UT
22.15 **Dokumentation**
23.00 **phoenix der tag**
0.00 **phoenix runde**
0.45 **Dokumentation**

ONE HD

10.50 **Sturm der Liebe** (4216+4217) Telenovela
12.25 **In aller Freundschaft** (595+596) Klinikserie
13.55 **Hartwig Seeler – Ein neues Leben** TV-Krimi, D 2021 **90 Min.**
15.25 **Mit Schirm, Charme und Melone** SW (4/19)
16.15 **Akte Ex** (3/5) Serie
17.05 **Rote Rosen** (1078+1079) Telenovela
18.40 **Sturm der Liebe** (4218+4219) Telenovela
20.15 **Sauerkrautkoma** Krimikomödie, D 2018. Mit S. Bezzel FSK: 12/**90 Min.**
21.45 **Gags – Comedy Deluxe** Show, D 2024
22.00 **Die Carolin Kebekus Show** Show, D 2024
22.35 **Kranitz – Bei Trennung Geld zurück** (1/2+3) Comedyserie
0.05 **Gags – Comedy Deluxe** Show (Wh. v. 21.45)

ZDF NEO HD

9.55 **Mein Zuhause richtig schön – Der Eva-Brenner-Plan** UT
10.35 **Bares für Rares** UT
12.25 **Death in Paradise** (8/7+8) Krimiserie
14.05 **The Rookie** (5/17+18)
15.30 **Death in Paradise** (8/7+8) Krimiserie
17.15 **The Rookie** (5/17+18)
18.35 **Mein Zuhause richtig schön – Der Eva-Brenner-Plan** UT
19.20 **Bares für Rares** UT
20.15 **The Rookie** (5/9+10) Rückschlag / Die Liste
21.35 **Addams Family** Gruselkomödie, USA 1991 Mit R. Julia FSK: 12/**95 Min.**
23.10 **Die Addams Family in verrückter Tradition** Horrorkomödie, USA 1993 FSK: 12/**85 Min.**
0.35 **Father Brown** 5.1 UT START (4/1–4) 10-tlg. Krimiserie, GB 2015

ZDF INFO HD

12.45 **ZDFbesseresser: Sebastian Lege packt aus** UT Reihe, D 2023
14.15 **besseresser** UT
15.45 **ZDFbesseresser: Sebastian Lege packt aus** UT Reihe
18.45 **Liebe und Sex in ...**
19.30 **USA extrem: Glanz und Elend der Themenparks** UT
20.15 **USA extrem: Cheerleader zwischen Traum und Albtraum** UT Doku, F 2023
21.00 **USA extrem: Der Ku-Klux-Klan** UT Doku, F 2023
21.45 **USA Extrem: Rechts, weiblich, radikal**
22.30 **USA extrem: Idaho**
23.15 **USA extrem: Oklahoma** UT Doku
0.00 **USA extrem – Die gespaltenen Staaten von Amerika** UT

TAGESSCHAU 24 HD

19.08 **Tagesschau**
20.00 **Tagesschau**
20.15 **Generation Grenzenlos? Gen Z zwischen Ost und West** Doku
21.15 **Shift** Magazin
21.30 **Tagesschau**
21.45 **Plusminus** Magazin
22.15 **Tagesthemen**
22.50 **Tagesschau**
0.05 **Tagesschau**
0.15 **Tagesschau 2005**

DF1 HD

19.00 **Spitzenköche im Ikarus** Show (33)
19.30 **Zu Gast im „Ikarus“** Show, Ö 2011 (34)
20.00 **Einfach gut leben**
20.15 **Bergwelten** Die Riesen um den Wolfgangsee
21.15 **Hier lässt sich's leben – Oben und Unten**
NEU
22.15 **Meiberger – Im Kopf des Täters** (2/7)
23.15 **Dauerwerbesendung**

WELT HD

17.15 **WELT-Spezial**
17.45 **Börse am Abend**
18.00 **Die Welt am Abend**
18.10 **Meine WELT** Magazin
18.15 **Die Welt am Abend**
20.10 **Meine WELT** Magazin
20.15 **Drahtseilakt extrem**
21.10 **Mega Maschinen**
22.05 **Bohren, Buddeln, Sprengen** Doku, D 17
23.05 **Industrie 4.0** Reihe
0.05 **Megatransporte**

NTV HD

19.15 **Telebörse**
19.30 **News Spezial**
20.15 **Der Zweite Weltkrieg – Apokalypse der Moderne**
22.05 **Adolf Hitler** 6-tlg.
NEU Dokureihe, Aus 2024
23.15 **Telebörse**
23.30 **Adolf Hitler** 6-tlg.
NEU Dokureihe, Aus 2024
0.20 **Nordhausen – Hitlers Raketenbunker** Doku

DO

HD auch in HDTV empfangbar, nicht in allen Kabelnetzen verfügbar OO Zweikanal Dolby Surround 5.1 Dolby Digital SW schwarz-weiß UT Untertitel
OnDemand Verfügbar bei Sky On Demand oder in der Mediathek des jeweiligen Senders Bildbeschreibung für Sehbehinderte OmU Original mit Untertiteln

RBB HD

8.00 **Brandenburg aktuell**
8.30 **Abendschau** UT
9.00 **In aller Freundschaft** (525+526) Klinikserie
10.30 **In aller Freundschaft – Die jungen Ärzte**
11.20 **Pinguin, Löwe & Co.** UT
12.10 **Nordisch herb** (1/7)
13.00 **rbb24** Nachrichten
13.10 **Kochen mit Martina und Moritz** UT Magazin
13.40 **Nordisch herb** (1/8)
14.30 **Von Mäusen und Lügen** UT TV-Liebeskomödie, D / Ö 2011 Mit U. Noethen **90 Min.**
16.00 **rbb24** Nachrichten
16.15 **In aller Freundschaft – Die jungen Ärzte** (3/27) Klinikserie
17.05 **Panda, Gorilla & Co. spezial** Reihe, D 10
17.53 **Sandmann** 3 Reihe
18.00 **rbb24** Nachrichten
18.15 **Mittagstisch in Brandenburg** Magazin
18.45 **Brisant** Magazin
19.30 **Regionales** UT Mag.
20.00 **Tagesschau** UT Nachr.

DISNEY CHANNEL HD

8.40 **Waustelle** 3 Animation
9.15 **Bluey** 4 Animation
9.50 **SuperKitties** 4
10.15 **Alice** 5 Animation
10.55 **Gus – Der klitzekleine Ritter** 6 Animation
11.20 **Disney Junior Arielle** 5
11.45 **Spidey** 6 Animation
12.25 **Taffy** 6 Trickserie
12.50 **Tierduell** Show, D 2019
13.15 **Miraculous** 8 Trick
14.05 **Primos** 8 Animation
14.40 **Lilo & Stitch** 6 Trick
15.00 **Big City Greens** 6
15.45 **Phineas und Ferb** 8
16.25 **Haus der Eulen** 6
16.50 **Chip und Chap** 6
17.20 **Hamster & Gretel** 8
17.45 **Bluey** 4 Animation
18.25 **Big City Greens** 6 Animationsserie. Ruhe bitte / Ge-Chip-t / Remys Geburtstagsgeschenk
19.00 **Miraculous** 8 Hochstimmung / Übertragung – Die Entscheidung der Kwamis (1)
19.50 **Jessie** 10 Serie. Mrs. Chesterfields Romanze

KIKA HD

9.15 Ene mene bu 4 **9.25** Wuffel, der Wunderhund 4 **9.35** Edmund und Luzie 4 **10.10** Geschichten **10.15** START Der kleine Rabe Socke 4 26-tlg. Trickserie, D / F 2017 **11.00** logo! 8 **11.10** START Droners 6 26-tlg. Trickserie, F / D 2020 **12.20** Garfield 6 **12.55** Power Players 6 **13.15** Sherlock Yack 6 **13.40** Die Pfefferkörner 8 **14.10** Einstein 10 **15.00** Eine lausige Hexe 6 Fantasyserie
15.50 **H2O** 6 Trickserie
16.15 **Power Sisters** 8
16.40 **Taylors Welt der Tiere** 6 Animation
17.00 **Garfield** 6 Serie
17.25 **Die Schlümpfe** 6
17.50 **Wickie** 4 Animation
18.10 **Biene Maja** 3 START 26-tlg. Trickserie, D / F 2010
18.35 **Conni** 4 Trickserie
18.47 **Baumhaus** 8 Magazin
18.50 **Sandmann** 3 Reihe
19.00 **Robin Hood** 6 Serie
19.25 **Löwenzahn** 6 Doku
19.50 **logo!** 8
20.00 **KI.KA Live** 10 Magazin
20.10 **Nach Ansage**

SAT.1 GOLD HD

5.25 **Niedrig und Kuhnt**
5.55 **Richterin Barbara Salesch** Gerichtsshow
7.30 **Richter Alexander Hold** Gerichtsshow
10.10 **Unsere kleine Farm** (4/1+2) Familienserie
12.00 **Ein Engel auf Erden** (1/16) Familienserie
12.55 **Die Waltons** (6/3)
13.45 **Unsere kleine Farm** (4/3+4) Familienserie
15.25 **Diagnose: Mord** (8/4+5) Krimiserie
17.10 **Hart aber herzlich** (2/10) Detektivserie
18.05 **Cold Case** (7/3)
18.55 **K 11** Reihe, D 2008 Vertrauter Feind / Ruf der Vergangenheit / Angst im Nacken
20.15 **Einsatz mit Herz – Die Notfallhelden** Dokusoap, D 2024
22.05 NEU **Lebensretter hautnah – Wenn jede Sekunde zählt** Reihe, D 2024
23.50 **Richterin Barbara Salesch** Gerichtsshow
2.50 **Richter A. Hold**

SPORT 1 HD

6.00 **Teleshopping**
7.00 **Neighbourhood Blues – Streifenpolizei im Einsatz**
8.00 **Highway Cops** Dokusoap, Aus 2013
9.30 **Grenzschutz Südamerika** Dokureihe, USA 2018. U. a. Ein verhülltes Gesicht
11.00 **Exatlon Germany – Die Mega Challenge** Show, D 2025
13.30 **Die drei vom Pfandhaus** Reihe, USA. Multitasking / Unter Clowns
14.30 **Storage Hunters** Dokureihe, USA 2013 Männertag / Ein dicker Fisch / Weinprobe
15.45 **My Style Rocks** Show, D 2024
20.15 **Exatlon Germany – Die Mega Challenge** Show, D 2025. Mod.: Jochen Stutzky
22.45 **My Style Rocks** Show
1.00 **Grenzschutz Südamerika** Dokureihe, USA
3.00 **Teleshopping** Bis 6.00

EURO SPORT 1 HD

8.30 **Rallye Dakar** 5. Etappe
9.30 **Skispringen: Vierschanzentournee** 3. / 4. Station
11.00 **Skispringen: Vierschanzentournee** 2. Station (HS 142)
12.00 **Skispringen: Vierschanzentournee** 1. Station: Oberstdorf
13.00 **Biathlon** Aus Le Grand-Bornand. Massenstart H
13.30 **Biathlon** Aus Le Grand-Bornand. Massenstart D
14.20 **Biathlon** Aus Oberhof LIVE 7,5 km Sprint Damen
15.35 **Ski alpin** Aus Madonna Slalom Herren
17.00 **Ski Freestyle** Big Air
18.00 **Snowboard** Big Air
19.00 **Biathlon** Aus Oberhof Sprint Damen
20.00 **Tennis: Australian Open** Höhepunkte 2024
21.00 **Rallye Dakar** 5. Etappe (491 km)
22.00 **Biathlon** Sprint Damen
23.00 **Ski alpin** Slalom H
0.45 **Ski alpin** Slalom H (Sendeshluss: 1.30)

DRAMA



20.15 **Warten auf Bojangles** F / Bel 22 – Georges (Romain Duris) und Camille (Virginie Efira) führen in den 1950er-Jahren ein Leben abseits aller Konventionen. Doch Camille hegt ein Geheimnis, das ihr Glück gefährdet. FSK: 12/**120 Min.**

22.15 **rbb24** Nachrichten
22.30 START **Totenfrau** (1/1+2) UT 6-tlg. Krimiserie, D / Ö 22. Im Reich der Toten / Ein ganz großer Künstler. Mit A. Maria Mühe
23.55 **Limbo – Gestern waren wir noch Freunde** (1/3+4) Serie, S 23
1.25 **Mittagstisch in Brandenburg** (v. 18.15)

SCI-FI



20.15 **A World Beyond** USA 2015. Mit George Clooney – Durch Zufall erhascht Casey (Britt Robertson) einen Blick auf die Zukunft. Doch diese ist in Gefahr. Gemeinsam mit dem Wissenschaftler Frank gilt es, die Welt zu retten. FSK: 12/**145/125 Min.**

22.40 **Scott & Huutsch** Krimikomödie, USA 1989. Mit Tom Hanks – Scott muss einen Mord aufklären. Der einzige Zeuge ist ein Hund. FSK: 12/**115/93 Min.**
0.35 **Immer wieder Jim** (1/5) Comedyserie Jim, der Pädagoge
1.00 **Teleshopping**

SUPER RTL HD

8.10 Peppa Wutz 3 **8.20** Super Wings 3 **8.50** Dora: Sag „Hallo" zum Abenteuer 3 **9.15** Dino Ranch 4 **9.40** Paw Patrol 6 **10.20** Batwheels 6 **10.45** Barbie – Ein verborgener Zauber 6 **11.10** Monster High 8 **11.45** Tom & Jerry 6 **12.10** Grizzy und die Lemminge 6 **12.45** Die Patrick Star Show 6 **13.10** SpongeBob 6 **13.30** Angelo 8 Serie **14.10** ALVINNN!!! 6 **14.40** Jade Armor 6 **15.05** Die Patrick Star Show 6 **15.30** Monster Loving Maniacs 7 **16.10** SpongeBob 6 **17.05** Rubble & Crew 4 **17.40** ALVINNN!!! 6 Animationsserie
18.30 **Grizzy und die Lemminge** 6 Animation
19.15 **Uferpark – Gute Zeiten, wilde Zeiten**
19.35 **Angelo** 8 Serie
20.15 **CSI: Miami** (2/19–21) Krimiserie. Deadline / Cop-Killer / Sabotage
22.55 **CSI: Miami** (2/19+20) Krimiserie. (v. 20.15)
0.45 **Teleshopping**

RTL UP

5.20 **Das Familiengericht**
6.50 **Das Jugendgericht**
9.45 **Der Blaulicht Report**
12.30 **Das Familiengericht**
15.05 **Der Blaulicht Report** Reihe. U. a.: Obdachloser spielt mit fremden Kind / Fremder Mann duscht in Wohnung
17.40 **Das Strafgericht** (988–990) Letzte Rettung Bankraub / Tödliche Pralinen / Das Bauernopfer
20.15 **Monk** (4/14–16) Mr. Monk und das außerirdische Alibi / Mr. Monk und der sadistische Zahnarzt / Mr. Monk als Geschworener
22.40 START **Monk** (5/1) 16-tlg. Krimiserie, USA 2006 Mr. Monk mal zwei?
23.25 **Monk** (4/14–16)
1.30 **Teleshopping** Werbung
2.30 **Das Strafgericht**
3.20 **Staatsanwalt Posch ermittelt** Dokusoap
3.50 **Das Jugendgericht**

TELE 5 HD

6.25 **Infomercial**
7.25 **Joyce Meyer – Das Leben genießen**
7.55 **Infomercial**
15.05 **Star Trek – Das nächste Jahrhundert** (6/3) (Wh. v. gestern)
16.05 **Infomercial**
16.10 **Star Trek – Raumschiff Voyager** (2/12) Serie (Wh. v. gestern)
17.10 **Star Trek – Deep Space Nine** (3/4) Sci-Fi-Serie. Das Equilibrium
18.10 **Star Trek – Das nächste Jahrhundert** (6/4) Sci-Fi-Serie. Besuch von der alten Enterprise
19.10 **Star Trek – Raumschiff Voyager** (2/13) Sci-Fi-Serie. Prototyp
20.15 **Red Heat** Actionkrimi, USA 1988. Mit Peter Boyle FSK: 18/**125/96 Min.**
22.20 **Spartacus: Blood and Sand** (3/4+5) Serie
0.20 **Spy Kids** Actionkomödie, USA 2001 (Wh. vom Di.) FSK: 6/**90/80 Min.**

NITRO HD

7.25 **Law & Order Paris** (3/2–4) Krimiserie
10.10 **Matlock** (6/13–15)
13.00 **MacGyver** (2/34+13)
14.45 **Alle unter einem Dach** (2/17+18) Sitcom
15.35 **Ein Käfig voller Helden** (6/9+10)
16.30 **M.A.S.H.** (5/15–18) Amüsante Anekdoten / In Teufels Küche / Kriminelle Dummheit / Viel Glück, Billy
18.20 **Ein Käfig voller Helden** (6/11+12) Comedyserie. Kapitulieren Sie! / Nicht verzagen, Bremsversagen!
19.15 **Alle unter einem Dach** (2/19+20) Sitcom, USA 1991. Die Tante in der Urne / Lauras Kampf!
20.15 START **Leverage 2.0** (1/1–4) 16-tlg. Krimiserie, USA 2020. Das Wiedersehen / Das neue Team / New Orleans / Die gerechte Strafe
0.20 **Leverage 2.0** (1/1+2)

KABEL 1 DOKU HD

17.15 **Wettkampf der Waffenschmiede**
18.45 START **Pawn Stars – Die drei vom Pfandhaus** 13-tlg. Reihe, USA 2022
20.15 **Inside FBI – Die härtesten Fälle** Dokureihe
21.05 **Buried in the Backyard – Mord verjährt nicht**
22.35 **The Mark of a Killer**
0.00 **Vorläufig festgenommen!** Dokusoap

VOX UP HD

15.30 **Law & Order** (11/3+4) Krimiserie, USA 2000
17.30 **Law & Order Paris** (3/2–4) Krimiserie, F 2008. Der verlorene Sohn / Mord aus Liebe / Späte Rache
20.15 **Die Beet-Brüder** Dokusoap (2–5) In Barwedel / In Tönisberg / In Gierath / In Essen
0.15 **Die Beet-Brüder**

NICKELODEON HD

11.15 **SpongeBob** 6
12.00 **Die Casagrandes** 6
12.55 **Henry Danger** 8
13.50 **Willkommen bei den echten Louds** 6
14.15 **SpongeBob** 6
15.05 **Bei den Louds** 6
16.20 **Schere, Stein, Papier** 8 Trickserie
16.45 **SpongeBob** 6
18.50 **Bei den Louds** 6
20.05 **SpongeBob** 6

SIXX HD

6.15 **Die Super-Makler – Top oder Flop?**
8.45 **Für alle Fälle Familie** (1/54) Dramaserie
9.40 **Gilmore Girls** (1/20+21) Familienserie, USA 01
11.25 **Gilmore Girls** (2/1–4) Familienserie, USA 01
14.55 **Desp. Housewives** (7/8–11) Dramedyserie
18.25 **Charmed...** (4/9+10) Serie, USA 2001. Der Ring der Musen / Geister der Vergangenheit
20.15 **Detective Laura Diamond** (1/19+20) Krimiserie, USA 2015. Laura und die persönliche Krise / Laura und der Juwelenraub
22.05 **Criminal Minds** (1/11+12) Krimiserie, USA 2005. Engelsstimme / 24 Stunden
0.00 **Detective Laura Diamond** (1/19+20)

PRO 7 MAXX HD

8.30 **Ice Road Truckers**
9.15 **Trucker in gefährlicher Mission**
10.00 **Gesetzeshüter auf Patrouille** Dokusoap
11.45 **Flughafen New York**
12.30 START **Flughafen New York** 8-tlg. Dokureihe, USA 2020 (1)
13.15 **Storage Wars**
16.45 **Boruto** 8 UT (237+238)
17.35 **The Knight in the Area** (1/8) Anime
18.05 **Spy x Family** 10 UT (1/9)
18.30 **Dr. Stone** 8 UT (3/18)
18.55 **Detektiv Conan** 8 UT (6/5) Animeserie
19.20 **Futurama** UT (4/12)
19.50 **Family Guy** UT (16/6) Vertwittert
20.15 **Inside James Bond** UT Doku (3+4) Frischer Wind im Bond-Kosmos / Bond gegen Bond
22.00 **NXT** Wrestling
23.40 **Paranormal on Tape**

DMAX HD

8.50 **Die Aquarium-Profis**
9.50 **Infomercial**
10.15 **Helden der See**
12.15 **Airplane Repo – Die Inkasso-Piloten**
14.15 **Der Germinator – Ein deutscher Cop in Texas** Dokureihe
17.20 **Hardcore Pawn**
19.15 **Kings Of Cash – Die Pfandleiher** Dokusoap, D 2024. Uffbasse!
20.15 **Feuerwache 3 – Alarm in Rostock** Dokusoap, D 24 (2) Pferdetraining
21.15 **112: Feuerwehr im Einsatz** Dokusoap, D 2024 (2) Glühender Zugwaggon
22.15 NEU **Notaufnahme: Samstagnacht** Dokureihe, D 2024 (12)
23.10 **DMAX News**
23.15 **Helicopter ER – Rettung im Anflug**
0.15 **DMAX News**

ARD ALPHA

20.15 **Faszination Österreich – Das Burgenland** Doku, D 2022
21.00 **Goldrausch im All – das Geschäft mit der Raumfahrt** Doku, D 24
21.45 **42** Dokureihe, D 2023
22.15 **alpha-demokratie-weltweit** Talk, D 2024
22.45 **Alles Wissen** Magazin
23.30 **The Day**
0.00 **Tagesschau 2005**

COMEDY CENTRAL HD

18.25 **American Dad** Trick
19.15 **Bob's Burgers**
20.00 **Futurama** Trickserie Uhrwerk Original / Im Körper des Freundes
20.50 **South Park** Trickserie
21.50 **American Dad** Trick
22.35 **Rick and Morty**
23.05 **Solar Opposites**
23.30 **Malcolm mittendrin**
0.25 **It's Always Sunny in Philadelphia**

TLC HD

6.00 **Pitbulls auf Bewährung** Dokureihe
8.00 **Infomercial**
10.30 **Restaurant Impossible**
12.25 **Mystery Diners** Show
12.55 **Dating ohne Grenzen: Auf immer und ewig?**
14.50 **Der Albtraum nebenan**
16.35 **Judge Judy** Dokusoap
20.15 **Evil – Gesichter des Bösen** Dokureihe
0.10 **Paranormal SOS**

Altersempfehlungen: 3 ab 3 Jahren **Serieninfo:** Sendungs- o. Folgentitel (1/2) = 1. Staffel / 2. Folge
Aktuelle Programminfos und -änderungen auf **www.tvdigital.de** genial gelungen geht so grausig

MORGENS

sky cinema PREMIERE

6.20 Dead Shot – Einsame Rache OO 5.1 ⊠ Actionthriller, GB 2023. Mit Colin Morgan, Aml Ameen FSK: 16/**89 Min.**

7.55 Reunion OO 5.1 ⊠ Komödie, USA 2024. Mit Lil Rel Howery, Billy Magnussen, Jillian Bell FSK: 16/**91 Min.**

9.30 Alles Fifty Fifty 5.1 Komödie, D 2023. Mit Moritz Bleibtreu, Laura Tonke, David Kross FSK: 6/**108 Min.**

11.25 Maggie Moore(s) OO 5.1 ⊠ Krimikomödie, USA 2023 Mit Jon Hamm, Christopher Denham FSK: 12/**96 Min.**

14

13.05 Ein Fest fürs Leben 5.1 Komödie, D 2023. Mit Cynthia Micas **98 Min.**

14.50 Arctic Convoy – Todesfalle Eismeer OO 5.1 ⊠ Actiondrama, Nor 2023 Mit Jon Ranes FSK: 12/**105 Min.**

16.40 Desperation Road OO ⊠ Thriller, USA 2023 5.1 Mit Garrett Hedlund, Willa Fitzgerald FSK: 16/**108 Min.**

18.35 In voller Blüte OO 5.1 ⊠ Drama, GB / F / S 2023 Mit Michael Caine, Glenda Jackson – Der Veteran Bernard flieht aus dem Pflegeheim, um am 70. Jahrestag der Landung in der Normandie seine Kameraden zu ehren. FSK: 12/**94 Min.**

sky cinema ACTION

6.40 96 Hours – Taken 2 (Extended Cut) OO 5.1 ⊠ Actionthriller, F 2012. Mit Liam Neeson FSK: 16/**94 Min.**

8.25 The Game OO 5.1 ⊠ Thriller, USA 1997. Mit Michael Douglas, Sean Penn, James Rebhorn FSK: 12/**120 Min.**

10.35 Vier Brüder OO 5.1 ⊠ Action, USA 2005. Mit Mark Wahlberg, Tyrese Gibson, Josh Charles FSK: 16/**104 Min.**

12.25 Das Kartell OO 5.1 ⊠ Actionthriller, USA 1994. Mit Harrison Ford, Willem Dafoe, Anne Archer FSK: 12/**130 Min.**

14.50 Freitag, der 13. – Todesfalle Manhattan OO ⊠ Horror, USA 89 FSK: 16/**97 Min.**

16.35 96 Hours – Taken 2 (Extended Cut) OO 5.1 ⊠ Actionthriller, F 2012 – Ex-Agent Mills und seine Ex-Frau Leonore werden entführt. Ihre Tochter macht sich auf, um ihre Eltern zu befreien. FSK: 16/**94 Min.**

18.15 The Untouchables – Die Unbestechlichen OO ⊠ Thriller, USA 1987. Mit Kevin Costner – Chicago, 1930: Al Capone ist der Herrscher der Stadt. Vier Sonderagenten nehmen den Kampf gegen das Verbrechen auf. FSK: 16/**114 Min.**

sky cinema CLASSICS

5.00 Der Verräter SW Drama, USA 1935 FSK: 12/**85 Min.**

6.30 Hallo, Page! OO SW Komödie, USA 1960 FSK: 6/**72 Min.**

7.45 Kampf der Welten OO ⊠ Sci-Fi, USA 1953. Mit Gene Barry, L. Martin FSK: 16/**85 Min.**

9.15 Texas Rangers OO ⊠ Western, USA 2001. Mit James Van Der Beek FSK: 16/**86 Min.**

10.50 Schneller als der Tod Western, USA 95 OO 5.1 ⊠ Mit S. Stone FSK: 16/**103 Min.**

12.40 Sacramento OO ⊠ Western, USA 62. Mit Randolph Scott, Ronald Starr FSK: 16/**90 Min.**

14.15 Silverado OO Western, USA 1985. Mit Kevin Kline, Scott Glenn – Vier Revolverhelden reiten nach Silverado. Sie haben nur eines gemeinsam: eine offene Rechnung mit dem skrupellosen Viehbaron McKendrick. FSK: 12/**128 Min.**

16.30 Revengers OO ⊠ Western, USA / Mex 1972. Mit William Holden FSK: 12/**104 Min.**

18.20 Zorro – Der schwarze Rächer (2/13+14) Abenteuerserie, USA / F 1990 Der Falke / Ein rettender Engel für Zorro

19.20 Carson & Carson (4) Familiensaga, Aus 1987 Der Royston Prozess

sky cinema FAMILY

6.50 Die Schule der magischen Tiere 5.1 Abenteuer, D / Ö 2021. Mit Nadja Uhl **90 Min.**

8.25 Meine Freundin Conni – Geheimnis um Kater Mau Animation, D 2020 **76 Min.**

9.45 Bigfoot Junior – Ein tierisch verrückter Familientrip 5.1 Animation, Bel / F 2020 FSK: 6/**86 Min.**

11.15 Die unglaublichen Abenteuer von Bella OO Familienfilm, USA / China 19 **93 Min.**

12.55 Tintenherz OO 5.1 Fantasy, USA / D / GB 2008. Mit Brendan Fraser FSK: 12/**102 Min.**

14.40 Ride like a Girl – Ihr größter Traum OO 5.1 Biografie, Aus 19. Mit Teresa Palmer, Sam Neill **95 Min.**

16.20 Der gestiefelte Kater OO Animation, USA 2011 Sprecher: Benno Fürmann – Der gestiefelte Kater will den Gaunern Jack und Jill Zauberbohnen abluchsen, die zu einer Gold legenden Gans führen sollen. **86 Min.**

17.55 Karate Kid OO 5.1 Drama, USA / China 2010 Mit Jaden Smith – Dre Parker ist neu in Peking und hat Stress mit einem Mitschüler. Der Hausmeister Mr. Han lehrt Dre deshalb Kung Fu. FSK: 6/**140 Min.**

sky cinema HIGHLIGHTS

6.00 Scary Movie OO ⊠ Horrorkomödie, USA 2000. Mit Carmen Electra FSK: 16/**85 Min.**

7.30 The Equalizer 3 – The Final Chapter OO 5.1 ⊠ Action, USA / It 2023. Mit Denzel Washington, Dakota Fanning FSK: 16/**105 Min.**

9.20 Batman OO 5.1 ⊠ Fantasyaction, USA 1989. Mit Michael Keaton FSK: 12/**121 Min.**

11.25 Batmans Rückkehr Fantasyaction, OO 5.1 ⊠ USA / GB 1992. Mit Michael Keaton, Danny DeVito, Michelle Pfeiffer FSK: 12/**121 Min.**

13.35 Batman Forever Fantasyaction, OO 5.1 ⊠ USA 1995. Mit Val Kilmer – Two-Face verbündet sich mit dem Riddler, um Batman endlich den Garaus zu machen. FSK: 12/**115 Min.**

15.35 Batman & Robin Fantasyaction, OO 5.1 ⊠ USA 1997. Mit George Clooney FSK: 12/**119 Min.**

17.40 The Dark Knight Fantasyaction, OO 5.1 ⊠ USA 2008. Mit Christian Bale, Heath Ledger – Der Superheld Batman bekommt es mit dem fiesesten aller Gegenspieler zu tun, dem irren Terror-Clown Joker. FSK: 16/**146 Min.**

20 15

PRIMETIME

DRAMA

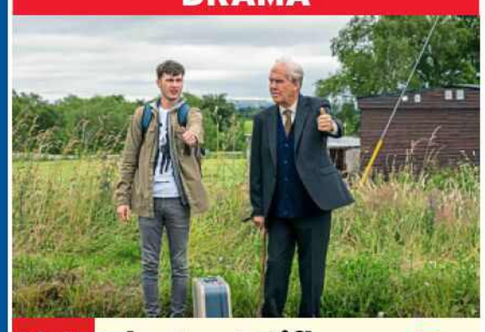

20.15 The Last Rifleman ▶

NEU GB / Irl 2023. Mit OO 5.1 Clémence Poésy, Jürgen Prochnow – Der Veteran Artie Crawford (Pierce Brosnan, r.) verlässt sein Pflegeheim, um in der Normandie am Jahrestag des D-Days teilzunehmen. Während der Reise nach Frankreich findet er den Mut, sich den Dämonen seiner Vergangenheit zu stellen. FSK: 12/**97 Min.**

22

21.55 The Killer OO 5.1 ⊠ Actionthriller, USA 2024 Mit Nathalie Emmanuel, Omar Sy – Als die Auftragsmörderin Zee sich weigert, eine blinde Frau zu töten, wird sie selbst zur Gejagten. FSK: 16/**121 Min.**

DO

NACHTS

0.00 They See You OO 5.1 ⊠ Horror, USA / Irl 2024. Mit Dakota Fanning, Georgina Campbell FSK: 16/**98 Min.**

1.45 Caveman 5.1 Komödie, D 2021. Mit Moritz Bleibtreu, Laura Tonke, Wotan Wilke Möhring FSK: 12/**97 Min.**

3.30 Gondola 5.1 Romanze, D / Georgien 2023. Mit Mathilde Irrmann, Nino Soselia FSK: 6/**79 Min.**

4.50 False Positive OO 5.1 ⊠ Thriller, USA 2021. Mit Ilana Glazer FSK: 16/**89 Min.**

SCI-FI

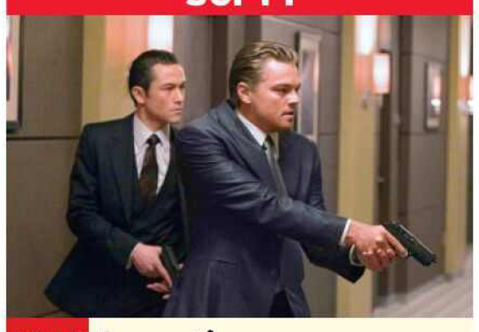

20.15 Inception OO 5.1

USA / GB 2010. Mit Joseph Gordon-Levitt – Dom Cobb (Leonardo DiCaprio, r.) ist der Beste seines Fachs: Als „Extraktor" stiehlt er Geheimnisse aus dem Unterbewusstsein anderer. Seine Fähigkeiten machen ihn zum begehrten Player im Bereich der Industriespionage. Sein neuester Auftrag ist anders: Er soll einem dem japanischen Industriellen Saito eine Idee einpflanzen. FSK: 12/**142 Min.**

22.45 Blood Diamond OO 5.1 ⊠ Thriller, USA 2006. Mit Leonardo DiCaprio – Der zur Arbeit in einer Diamantenmine gezwungene Fischer Solomon ist auf einen riesigen Rohdiamanten gestoßen und versteckt ihn. Der ehemalige Söldner Danny Archer will den wertvollen Edelstein unbedingt haben. FSK: 16/**130 Min.**

1.10 Legion OO 5.1 Fantasyaction, USA 2009. Mit Paul Bettany FSK: 16/**96 Min.**

2.55 American Skin OO 5.1 Thrillerdrama, USA 2019 Mit Nate Parker FSK: 12/**87 Min.**

4.30 End of Days – Nacht ohne Morgen OO ⊠ Horror, USA 1999 FSK: 16/**110 Min.**

MUSIKKOMÖDIE

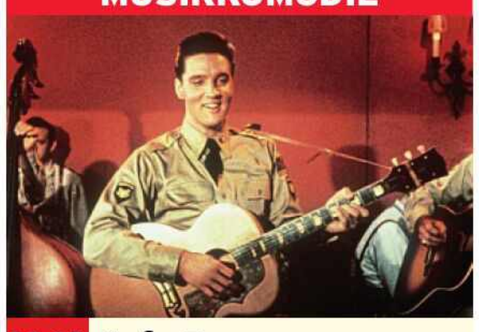

20.15 Cafe Europa OO

USA / D 1959. Mit James Douglas – Die drei Soldaten Tulsa (Elvis Presley), Rick und Cooky absolvieren ihren Militärdienst in Deutschland. Abends verdienen sie sich als Band in einem Nachtklub etwas Geld dazu. Star des Klubs ist die unnahbare Lily. Tulsa lässt sich auf eine brisante Wette ein. FSK: 12/**99 Min.**

22.00 Blaues Hawaii OO

Musikfilm, USA 1961. Mit Elvis Presley – Chad kehrt in seine Heimat Hawaii zurück. Dort singt er sich als Reiseleiter Chad nicht nur ins Herz seiner Angebeteten Maile, sondern auch andere Mädchen liegen ihm zu Füßen. FSK: 6/**98 Min.**

23.45 Kampf der Welten OO ⊠ Sci-Fi, USA 1953. Mit Gene Barry, S. Giglio FSK: 16/**85 Min.**

1.15 Sanders und das Schiff des Todes Abenteuer, GB 1964. Mit Heinz Drache, Richard Todd FSK: 12/**83 Min.**

2.45 Jagdgeschwader Wildkatze Kriegsfilm, USA 50 Mit J. Wayne FSK: 16/**96 Min.**

4.30 Das Geheimnis der Todesinsel Horror, Span / D / USA 1965. Mit Cameron Mitchell FSK: 12/**81 Min.**

KOMÖDIE

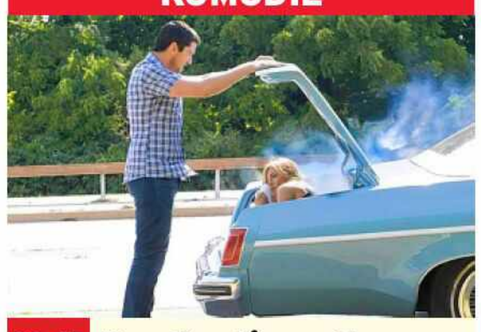

20.15 Der Kautions-Cop OO

USA 2010. Mit Christine Baranski, Jason Sudeikis – Der Kautions-Cop Milo (Gerard Butler) hat soeben seinen Traumjob ergattert: Er soll seine Ex ins Gefängnis bringen! Seine geschiedene Frau, die Reporterin Nicole Hurley (Jennifer Aniston), lässt sich allerdings nicht so leicht einfangen. FSK: 12/**107 Min.**

22.05 Die Hochzeits-Crasher Komödie, USA 2005 OO 5.1 Mit Owen Wilson, Vince Vaughn – John und Jeremy haben ein peinliches Hobby: Sie gehen uneingeladen auf Hochzeiten, plündern das Buffet und baggern anschließend Frauen an. Alles läuft gut, bis sich John in eine Brautjungfer verliebt. FSK: 12/**108 Min.**

0.10 Taxi 3 OO 5.1 Komödie, F 2003. Mit Samy Naceri, Frédéric Diefenthal, Bernard Farcy FSK: 12/**84 Min.**

1.40 Parallele Mütter OO 5.1 Drama, Span / F 2021. Mit Penélope Cruz, Milena Smit, Aitana Sánchez-Gijón, Israel Elejalde FSK: 6/**119 Min.**

3.45 Ein unmoralisches Angebot OO Liebesdrama, USA 1992 FSK: 12/**110 Min.**

FANTASYACTION

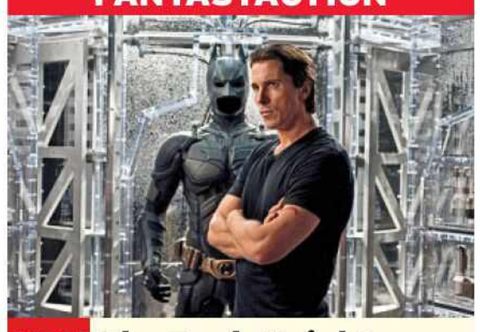

20.15 The Dark Knight Rises OO 5.1

USA / GB 2012. Mit Anne Hathaway, Gary Oldman – Bruce Wayne (Christian Bale), der sich in seine Villa zurückgezogen hat, wird durch den Anarchisten Bane zur Rückkehr als Batman gezwungen. Doch selbst sein Cape, seine Maske und alle technischen Raffinessen beeindrucken Bane nicht. Der Ultra-Bösewicht bedroht die Stadt mit einer Atombombe. FSK: 12/**157 Min.**

23.00 Batman v Superman: Dawn of Justice OO 5.1 Fantasyaction, USA 2016 Mit Ben Affleck, Henry Cavill – Tatenlos muss Batman mit ansehen, wie Superman im Duell gegen Zod die Stadt Metropolis verwüstet. Getrieben von seinem Zorn, entwickelt Batman einen Plan, um das gefühlskalte Alien zu vernichten. FSK: 12/**146 Min.**

1.35 Lara Croft: Tomb Raider Fantasythriller, D / OO 5.1 USA / GB / Jap 2001. Mit Angelina Jolie FSK: 12/**90 Min.**

3.20 The Dark Knight OO 5.1 Fantasyaction, USA 08. Mit Eric Roberts FSK: 16/**146 Min.**

genial gelungen geht so grausig OO Zweikanal Dolby Surround 5.1 Dolby Digital SW schwarz-weiß UT Untertitel Bildbeschreibung für Sehbehinderte
OnDemand Verfügbar bei Sky On Demand oder in der Mediathek des jeweiligen Senders ⊠ Jugendschutz-Vorsperre

WARNER TV FILM HD

5.30 Ein Abend mit... Uschi Glas
6.00 Jagd auf die Poseidon Abenteuer, USA 1979. Mit Michael Caine FSK: 12/**109 Min.**
7.55 Ein Abend mit... Talk, D 2012. Ken Duken
8.45 El Condor ⊠ Western, Span / USA 1970. Mit Jim Brown, Lee Van Cleef, Patrick O'Neal FSK: 18/**101 Min.**
10.30 127 Hours Drama, USA / GB 2010. Mit James Franco, Kate Mara FSK: 12/**94 Min.**
12.05 The Help Drama, USA 2011 Mit Emma Stone, Bryce Dallas Howard **140 Min.**
14.35 Stunde der Bewährung Krimidrama, USA 1978 ⊠ Mit Dustin Hoffman, Theresa Russell – Der Häftling Max hofft nach seiner Entlassung auf ein neues Leben. Sein Bewährungshelfer treibt ihn wieder in die Illegalität. FSK: 12/**110 Min.**
16.30 Haywire – Trau' Keinem Action, USA 2011. Mit Gina Carano FSK: 16/**90 Min.**
18.10 The 355 ⊠ Thriller, USA / China 2022. Mit Jessica Chastain, Penélope Cruz – Verbrecher bringen eine Geheimwaffe in ihre Gewalt. Ein Trupp Geheimagentinnen muss sie nun stoppen. FSK: 16/**122 Min.**

sky one

6.35 Psych OV (2/2) Krimiserie
7.20 Navy CIS OV ⊠ (9/1–3) START 24-tlg. Krimiserie, USA 2011 Phantom 8 / Für immer jung / Das Anax-Prinzip
9.35 Family Law OV (1/5+6) Krimiserie. Bis dass der Tod uns scheidet / Baby über Bord
11.10 Blue Bloods – Crime Scene New York OV UT51 (6/17+18) Krimiserie, USA 2016. Freunde in Not / Stadt ohne Mitleid
12.40 The Rookie OV UT51 ⊠ (1/14+15) Krimiserie, USA 18 100 Tage Rookie / Menschenjagd. Mit Alyssa Diaz
14.10 S.W.A.T. OV UT51 ⊠ (1/14+15) Actionserie Geister der Vergangenheit / Freundschaftsdienst
15.40 Navy CIS OV ⊠ (9/1–3) Krimiserie, USA 2011 Phantom 8 / Für immer jung / Das Anax-Prinzip
18.00 Blue Bloods – Crime Scene New York OV UT51 (6/17+18) Krimiserie, USA 2016. Freunde in Not / Stadt ohne Mitleid
19.25 The Rookie OV UT51 ⊠ (1/16) Krimiserie, USA 2018. Vogelfrei – Durch ein Missgeschick entblößt Nolan die Frau eines Gang-Mitglieds und wird von der Gang für vogelfrei erklärt.

sky atlantic

6.10 Veep – Die Vizepräsidentin OV UT51 (2/7–9) Serie
7.40 Succession OV UT51 (2/1+2) START 5-tlg. Dramaserie, USA 2019
9.40 Big Little Lies OV UT51 ⊠ (2/4+5) Dramaserie, USA 19 Vorahnungen / Hassliebe
11.20 Sex and the City OV ⊠ (2/4–6) Serie, USA 1999. Nur Singles gibt man den Gnadenschuss / Vier Frauen und ein Todesfall / Alles Betrug
12.50 Veep – Die Vizepräsidentin OV UT51 (2/7–9) Comedyserie, USA 2013. Haushaltssperre / Fangfragen / Antritt
14.20 The Undoing OV UT51 ⊠ (1/3+4) Dramaserie, USA 20. Nicht schuldig / Augen auf. Mit Nicole Kidman
16.10 Big Little Lies OV UT51 ⊠ (2/5–7) Dramaserie, USA 2019. Hassliebe / Die schlechte Mutter / Jetzt will ich's wissen. Mit Meryl Streep – Celeste und Mary Louise kämpfen weiter ums Sorgerecht. Den ersten Gerichtstermin verlässt Celeste höchst beunruhigt.
18.45 Sex and the City OV ⊠ (2/4–6) Serie, USA 1999 Nur Singles gibt man den Gnadenschuss / Vier Frauen und ein Todesfall / Alles Betrug. Mit Kim Cattrall

sky showcase

5.40 Bear Grylls: Stars am Limit
6.25 Die Hunderetter OV Reihe, GB 2017 (1+2) Ein zweites Leben / Verwahrlost und krank
7.50 Death in Paradise OV ⊠ (2/5+6) Serie, GB / F 13. Das letzte Lied / Der Seidenschal
9.40 Die Rosenheim-Cops (16/29+30) Der Star ist tot / Rosenheim will hoch hinaus
11.15 Hours to Kill OV ⊠ Reihe (24+25) Späte Gerechtigkeit / Letztes Puzzlestück
12.50 Motorway Cops – Verkehrssünder im Visier OV Dokureihe, GB 2021 (5+6)
14.30 Mord mit Aussicht (2/13) Serie. Der Schandbaum
15.20 Mord mit Aussicht START (3/1–3) 13-tlg. Krimiserie, D 2014. Sophies Welt / Der Carport / Gulasch für den Geiselnehmer
18.00 S.W.A.T. OV UT51 ⊠ (5/9+10) Geisterstadt / Gestohlene Waffen – Deacon holt sich Chris als Verstärkung für einen außerdienstlichen Security-Einsatz. Dabei werden sie von Drogen-Gangstern attackiert, die es auf ihren VIP-Schützling abgesehen haben.
19.25 Magnum P.I. OV ⊠ (1/16) Krimiserie, USA 18. Nur 24 Stunden. Mit P. Weeks

sky krimi

5.00 Mord mit Aussicht (1/4)
5.50 Die Rosenheim-Cops (13/1+2) Krimiserie, D 2013
7.20 Mord in Genua – Ein Fall für Petra Delicato: Das Zeichen OV UT51 ⊠ TV-Krimi, Italien 2020 FSK: 12/**81 Min.**
8.45 WaPo Berlin (2/2+3) Serie
10.30 SOKO Stuttgart ⊠ (13/2) Serie, D 2021. Tödlicher Sog
11.20 Mord in Genua – Ein Fall für Petra Delicato: Hundeliebe OV UT51 ⊠ TV-Krimi, It 2020 FSK: 12/**81 Min.**
12.45 Die Rosenheim-Cops (13/1+2) Krimiserie, D 2013
14.20 Mord mit Aussicht (1/3+4) Serie, D 2008. Fingerübungen / Marienfeuer
16.05 Nachtschicht: Blut und Eisen ⊠ TV-Krimi, D 2021 Mit Armin Rohde, Idil Üner, Özgür Karadeniz. Regie: Lars Becker FSK: 12/**90 Min.**
17.40 SOKO Stuttgart ⊠ (13/3) Serie, D 2021. Falsche Tour Mit Astrid M. Fünderich – Der junge Paketzusteller Jonas Laude wird erschlagen aufgefunden.
18.30 Mord mit Aussicht (1/5+6) Krimiserie, D 2008 Waldeslust / Tödliche Nachbarschaft – Ein Wilderer treibt im Hengascher Forst sein Unwesen.

MORGENS 14

PRIMETIME 20 15

THRILLER



20.15 Telefon ⊠
USA 1977. Mit Donald Pleasence – Nach spektakulären Sprengstoffanschlägen auf amerikanische Militäreinrichtungen wird KGB-Major Borzov (Charles Bronson) in die USA eingeschleust. Er hat den Auftrag, einen flüchtigen Kollegen auszuschalten. Unterstützung erhält Borzov von der Agentin Barbara (Lee Remick). FSK: 16/**99 Min.**

22.00 In Hell: Rage Unleashed
Thriller, USA 2003. Mit ⊠ Jean-Claude Van Damme, Malakai Davidson, Marnie Alton – Kyle LeBlanc arbeitet in Russland. Als der Mörder seiner Frau von einem korrupten Gericht freigesprochen wird, übt LeBlanc Selbstjustiz. Nach seinem Prozess landet er im härtesten Gefängnis Russlands. FSK: 18/**93 Min.**
23.40 War Actionthriller, USA 2007. Mit Jet Li, Nadine Velazquez FSK: 18/**99 Min.**
1.25 Ausgelöscht Actionthriller, USA 1986. Mit Nick Nolte, Powers Boothe, Clancy Brown FSK: 18/**101 Min.**
3.05 Braveheart Historiendrama, USA 1995. Mit Mel Gibson FSK: 16/**177 Min.**

KRIMISERIE

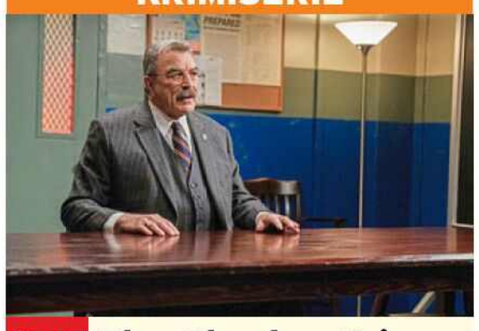

20.15 Blue Bloods – Crime Scene New York OV UT51
(14/3+4) USA 2024. Der ⊠ Cowboy und der Heilige / Die Vergangenheit lebt – Frank (Tom Selleck) trauert über den Tod eines Freundes. Er versucht, dessen inhaftierte Tochter zu unterstützen. Jamie und Joe wollen ein Opfer der Menschenhändler zu seiner Familie zurückbringen.

21.45 S.W.A.T. OV UT51 ⊠ (1/16) Actionserie, USA 2018. Für immer treu. Mit Lina Esco – Juliette ist gekidnappt worden. Ihre wohlhabenden Eltern haben von den Entführern eine Lösegeldforderung erhalten.
22.30 Navy CIS OV ⊠ (9/1–3) Krimiserie, USA 2011 Phantom 8 / Für immer jung / Das Anax-Prinzip
0.45 Family Law OV (1/5+6) Krimiserie, Kan 2021. Bis dass der Tod uns scheidet / Baby über Bord
2.15 Young Rock OV UT51 (3/9–12) Comedyserie. Die Prägung der Kindheit / Es war einmal... / Kenne deine Rolle / Brust an Brust
3.40 Die Wespe UT51 (2/2)
4.30 Psych OV (2/1–3) Serie

KRIMISERIE



20.15 Landscapers OV UT51
(1/3+4) USA / GB 2021 Der Verdacht / Das Urteil. Mit Olivia Colman – Die Ermittler bezweifeln Christophers (David Thewlis, r.) Darstellung der Ereignisse. Sie glauben, das Paar habe den Mord an Susans Eltern gemeinsam geplant – aus Habgier und um sich für Grausamkeiten zu rächen.

21.50 Succession OV UT51 (2/1+2) Dramaserie, USA 2019. The Summer Palace / Vaulter Mit Hiam Abbass – Die Ereignisse bei der Hochzeit seiner Schwester haben Kendall stark zugesetzt. Er versucht, den Verrat an Logan wiedergutzumachen.
23.55 Strike Back OV ⊠ (7/8–10) Actionserie, GB / USA 2019 Willkommen in Moskau / Kollisionskurs / Der unbekannte Feind – Wyatt und Novin gelingt es, den indonesischen Terroristenführer Hassan und eine Kofferatombombe aufzuspüren.
2.20 Spartacus OV UT51 (2+3) Actionserie. Die Berufung / Das Familienoberhaupt
4.10 Kings Point – Lebensabend in Florida OV UT51
4.40 Big Little Lies OV UT51 ⊠ (2/6) Die schlechte Mutter

KRIMISERIE



20.15 Blue Bloods – Crime Scene New York OV ⊠
(14/3) USA 2024. Der Cowboy und der Heilige – Frank Reagan (Tom Selleck) versucht, die inhaftierte Tochter eines verstorbenen Freundes zu unterstützen. Jamie und Joe wollen ein Opfer der Menschenhändler zu seiner Familie zurückbringen.

21.00 Blue Bloods – Crime Scene New York OV UT51 ⊠ (14/4) Serie. Die Vergangenheit lebt – Eine schwierige Personalentscheidung macht Frank zu schaffen. Danny stößt auf eine rebellische Teenagerin aus seiner Vergangenheit.
21.45 Unfall, Selbstmord oder Mord OV ⊠ Dokureihe, USA 24 (1+2) Tod im Whirlpool / Blutige Scheidung
23.15 Motorway Cops – Verkehrssünder im Visier Dokureihe, GB 22 (5+6) OV
0.45 Mord mit Aussicht (2/13) Serie. Der Schandbaum
1.35 Mord mit Aussicht (3/1)
2.25 Die Rosenheim-Cops (16/29+30) Krimiserie, D 2017. Der Star ist tot / Rosenheim will hoch hinaus
3.50 Death in Paradise OV (2/5+6) Serie, GB / F 2013

TV-KRIMI



20.15 Brokenwood – Mord in Neuseeland: Blutige Verlobung OV
NZL 2016. Mit Nic Sampson, Colin Moy – Der Bürgermeister von Brokenwood wird tot aufgefunden. Motiv und Tathergang erscheint für Sheperd (Neill Rea, l.) zunächst mysteriös. Bis auch noch die Wahlkampfleiterin des Opfers ermordet wird. FSK: 12/**86 Min.**

21.45 Die Rosenheim-Cops (13/3+4) Krimiserie, D 2013 Ausgeflogen / Ein Alibi für alle – Marie Hofer und Polizeichef Achtziger freuen sich über ein ausgeglichenes Budget der Musikakademie. Dann wird ausgerechnet ein wichtiger Sponsor erschossen.
23.20 WaPo Berlin (2/4+5) Ein fast perfekter Mann / Das Krokodil im Badesee
1.00 Brokenwood – Mord in Neuseeland: Blutige Verlobung OV TV-Krimi, NZL 2016 FSK: 12/**86 Min.**
2.25 Mord in Genua – Ein Fall für Petra Delicato: Hundeliebe OV UT51 ⊠ TV-Krimi, It 20 FSK: 12/**81 Min.**
3.45 SOKO Stuttgart ⊠ (13/3)
4.30 Mord mit Aussicht (1/5)

22 NACHTS DO

Sky Cinema-Paket Altersempfehlungen: 3 ab 3 Jahren
! Letzte Ausstrahlung **Serieninfo:** Sendungs- o. Folgentitel (1/2) = 1. Staffel / 2. Folge **HD** auch in HDTV empfangbar, nicht in allen Kabelnetzen verfügbar

MORGENS 14 20 15 NACHTS

sky crime

6.50 **The First 48** OV ⊠ Reihe, USA 14 (20+21)
8.25 **An Unexpected Killer – Die Mörder von nebenan** OV ⊠ (4+5)
9.55 **Das Verschwinden der Crystal Rogers** OV ⊠ Dokureihe, USA 18 (1+2)
11.25 **See No Evil** OV ⊠ Reihe
13.05 **The First 48** OV ⊠ Reihe, USA 14 (20+21)
14.40 **Dead in the Water – Wer ermordete Peta Frampton und Chris Farmer?** OV ⊠ (1–3)
17.10 **Das Verschwinden der Crystal Rogers** OV ⊠ Dokureihe (3+4) Die Suche geht weiter / Kalt und berechnend
18.40 **The First 48** OV ⊠ Dokureihe (22) Drei der schlimmsten Mordfälle – Im Rahmen einer Spezial-Folge erinnern sich drei Ermittler an die absolut schlimmsten Mordfälle aus ihrer Karriere zurück.

PORTRÄTREIHE



20.15 **Porn King – Aufstieg und Fall des Ron Jeremy** OV ⊠ GB 2022 (1+2) – Ron Jeremys Karriere als Pornostar beginnt in den 1970er-Jahren. Bereits damals kursieren Gerüchte über Vergewaltigungen und Übergriffe durch ihn. Ex-Pornostar Ginger Lynn (o.) erzählt von ihren Erfahrungen mit ihm.
21.55 **Dead in the Water – Wer ermordete Peta Frampton und Chris Farmer?** OV (1–3)
0.25 **Unfall, Selbstmord oder Mord** OV ⊠ (1+2)
2.00 **Porn King** OV ⊠ Porträtreihe (1+2)

sky documentaries

7.30 **Filmlegenden** OV Reihe (12+13) Rita Hayworth / Sophia Loren
9.05 **Filmlegenden** OV Dokureihe (1+2) Charlie Chaplin / Greta Garbo
10.45 **Tödliche Naturgewalten** OV ⊠ Dokureihe, GB 2019 (1–4) Tsunamis / Erdbeben / Wirbelstürme / Tornados
14.20 **Border Security: America's Front Line** Südamerikanische Gesänge / Ein Koffer voller Spritzen / Eine Machete im Gepäck
16.00 **Border Security: America's Front Line** U. a.: Würziges aus Deutschland / Die verpatzte Überraschung / Marihuana aus Mexiko
17.45 **Ancient Aliens – Unerklärliche Phänomene** OV ⊠ Dokureihe
19.20 **Mysteriöse Phänomene – Rätsel von oben** Reihe, Kan 2022 (1+2)

DOKUREIHE

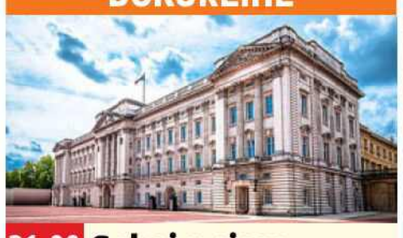

21.00 NEU **Geheimnisse royaler Paläste** OV 8-tlg. GB 21 (1) Der Buckingham Palace (o.) lässt tief in seine Geschichte blicken – begonnen bei seinen Bauplänen bis hin zur berüchtigten Rattenplage. Und welche Rolle spielte er in der Romanze von Charles und Diana?
21.45 NEU **Geheimnisse royaler Paläste** OV 5.1 Dokureihe, GB 2021 (2)
22.35 **Königinnen, die die Welt veränderten** OV Porträtreihe, GB 2023 (1+2) Elisabeth I. / Anne
0.20 **Border Security: America's Front Line** Dokusoap, USA 2018

sky nature

6.20 **Predators – Jäger in Gefahr** OV Dokureihe (4+5) Puma / Wildhund
7.55 **Die Hunderetter** OV (1)
8.40 **Baby-Tiere** OV (1+2) Reihe. U. a.: Aus Afrika
10.25 **Animal Park: Zoo-Geschichten aus Longleat** OV Reihe (8+9)
12.00 **Zoo und so – Tierisch wild!** OV Reihe (1–3)
14.35 **Zoo und so** (4) Unartiger kleiner Waldhund!
15.25 **Predators – Jäger in Gefahr** (4+5) Puma / Wildhund – Im Gebirge Patagoniens versucht eine Puma-Mutter, ihre Jungen auf das Überleben in der Wildnis vorzubereiten.
16.55 START **Islands: Die wilden Labore der Natur** OV Reihe, GB 2023 (1/1+2) Islands: Nature's Wild Laboratories / K'gari
18.35 **Animal Park: Zoo-Geschichten aus Longleat** OV (10+11)

DOKUREIHE



20.15 **Terra X: Eine Erde – viele Welten** GB 2006 (3+4) Berge / Dschungel – In Hochgebirgsregionen der Erde können sich nur extreme Kletterkünstler wie u. a. der Nubische Steinbock (o.) behaupten.
21.50 **Terra X: Feuer und Eis – Expedition zum Mount St. Helens**
22.35 **Terra X: Geheimnisse der Tiefsee – In den Höhlen der Korallenriffe** Doku, Ö 2016
23.25 **Schimpansen im Kongo mit Jane Goodall** Reihe (3+4) Making Friends / The Big Move
1.10 **Wie die wilden Tiere schlafen** OV Doku

DISCOVERY CHANNEL HD

5.35 **Der Germinator – Ein deutscher Cop in Texas** Dokureihe, D 21
6.15 **Naked Survival XXL** Dokusoap, USA 2016 U. a.: Lions at the Gate / Man on Fire / Human Prey / Too Many Chiefs / Rock Bottom
12.25 **Naked Survival XXL** Heart of Darkness
13.15 **Ed Stafford – Das nackte Überleben** Stranded / Give Me Shelter – Um nicht zu dehydrieren, muss Ed auf der Pazifik-Insel Olorua ständig seinen Flüssigkeitshaushalt im Auge behalten.
15.35 **Das Survival-Duo: Zwei Männer, ein Ziel** Dokureihe. U. a.: Gestrandet in Nova Scotia / Panik im Dschungel
18.40 **Das Survival-Duo: Zwei Männer, ein Ziel** Im Tal der Vulkane / In der Wildnis Arizonas

DOKUSOAP

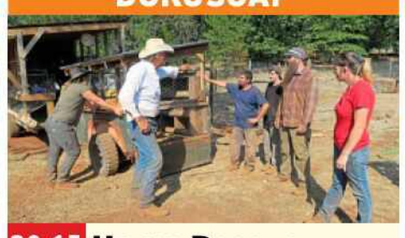

20.15 **Home Rescue – Wohnen in der Wildnis** OV USA 2019. Kalifornien in Flammen / Alles Gute kommt von oben – Hilfe für Familie Grant: Während Marty einen Evakuierungsplan für die Tiere austüftelt (o.: Szene), zieht Matt einen erfahrenen Waldbrand-Experten zurate.
21.45 NEU **Fang des Lebens – Der gefährlichste Job Alaskas** OV Reihe, USA 2024. Der Höllenritt
22.30 **Das Survival-Duo: Zwei Männer, ein Ziel**
23.15 **Die Monster-Jäger** OV Dokureihe, USA 2019
0.50 **Home Rescue** OV

THE HISTORY CHANNEL

5.40 **Das Unerklärliche mit William Shatner** Reihe
7.15 **Ancient Aliens** Reihe
9.40 **Forged in Fire – Wettkampf der Schmiede**
11.20 **Unser grüner Planet**
12.10 **Das Eiszeit-Rätsel – Warum starben die Riesentiere aus?** Doku
13.00 **History's Greatest Mysteries** Dokureihe
14.35 **The Proof is Out There – Auf den Spuren des Unerklärlichen** Dokureihe, USA 22. Monster auf dem Dachboden / Geräusche aus dem All Mod.: Tony Harris
16.10 **Das Unerklärliche mit William Shatner** Reihe. UFO-Hotspots / Meisterhafte Bauwerke
17.50 **Ancient Aliens** Dokureihe, USA 2023 Die Top Ten der mysteriösen Katastrophen / Die Geheimnisse der Sumerer / UFO-Superhighway. Mod.: G. Noory

DOKUREIHE



20.15 **Beyond Skinwalker Ranch – Geheimnissen auf der Spur** USA 2023. Bradshaw Ranch – Andy (r.) und Paul (l.) kehren auf der Suche nach einer vermeintlich geheimen Militärbasis zur Bradshaw Ranch zurück.
21.05 **History's Greatest Mysteries** Reihe. Das Voynich-Manuskript
21.55 **Auf den Spuren des Unerklärlichen** Reihe Tote Meerjungfrau
22.45 **The Proof is Out There – Auf den Spuren des Unerklärlichen** Dokureihe/ Die Akte Bigfoot
23.35 **Unser grüner Planet**
0.25 **Das Eiszeit-Rätsel**

CRIME+ INVESTIGATION

7.10 **The First 48** Dokureihe
8.00 **Der letzte Klick** Sarah
8.30 **24 Stunden bis zum Mord** Verdächtigt
9.20 **Wie ich ermordet wurde** Dokureihe
11.00 **Imperfect Murder**
11.50 **Undercover** Dokureihe
12.40 **Meet, Marry, Murder**
13.30 **Teuflische Nachbarn** Tödliches Gezwitscher
14.25 **Deadly Women** Dokureihe, USA 2018 Eifersuchtsdrama
15.10 **Court Cam – Auf der Anklagebank** Delinord Dumercy
16.00 **The First 48** Dokureihe. Zahltag
16.50 **24 Stunden bis zum Mord** Verdächtigt
17.40 **Teuflische Nachbarn** Tödliches Gezwitscher
18.35 **Undercover – Allein unter Verbrechern** Traue niemandem
19.25 **Imperfect Murder – Die Fehler eines Mörders** Tiara Pool

DOKUFILM



20.15 **Der Mord an Melanie Hall** GB 2023 – Am 8. Juni 1996 verschwand Melanie Hall (o.). Es sollte 13 lange Jahre dauern, bis ihre sterblichen Überreste an einer Autobahnauffahrt gefunden wurden. 80 Min.
21.35 **Überlebt** Dokureihe, USA 2021. Auge in Auge mit dem Cleveland-Strangler
21.55 **The First 48** Dokureihe. Zahltag
22.45 **Undercover – Allein unter Verbrechern** Traue niemandem
23.35 **Der letzte Klick** Dokureihe, USA 2021. Sarah
0.00 **Meet, Marry, Murder**

DO

BEATE UHSE TV HD

20.15 **Spontan verführt** ⊠ TV-Erotik, GB / NL 2021 Mit Cassie Del Isla, V. Maxima FSK: 18/65 Min.
21.20 **Sexcasting** ⊠ (3/2) Erotikserie. Juicy Jane
21.50 **Sex School** ⊠ (3/4) Erotikserie, D 21. Dirty Talk
22.15 **Tat & Wahrheit** ⊠ (55)
22.40 **Lesbenträume** ⊠ (2) Erotikserie. Alles teilen
23.15 **Ganz in Weiß** (1)
START Erotikserie, USA 2024
23.40 **Horny Hostel** (2/11)
0.05 **Picknick Chicks** (2/2)
0.30 **The Rub Down** (1/2)
0.55 **Swingerclubreport – Die geilsten Höhepunkte** ⊠ Reportage
2.10 **Sporty Girls** TV-Erotik, USA 2023. Mit Aria Valencia FSK: 18/90 Min.
3.40 **G-Punkt** (7) Erotikserie
4.20 **London City Crypto Sex** TV-Erotik, Span / GB 2022 FSK: 16/85 Min.

MOTORVISION+

11.45 **Stunt Heroes** Reihe
12.15 **Supercars** Magazin
12.40 **Top Speed Classic**
13.10 **Perfect Ride** Magazin
13.35 **Motorcycles** Magazin
14.05 **Mission Mobility**
14.30 **Dream Cars** Magazin
15.00 **Car History** Dokureihe
15.30 **Nascar Truck Series**
16.25 **Class 1 Offshore Championship**
16.55 **P1 Offshore Champ.**
17.20 **UIM-ABP Aquabike World Championship**
17.50 **Motorbootsport: F1H2O-WM** OV
18.20 **Australian V8 Superboats Championship**
19.10 **Australian Circuit Boat Racing** OV
20.00 **IMSA Sportscar Championship** OV Sportscar Weekend, Road America
22.50 **Top Speed Classic**
0.05 **Rückspiegel**

CARTOON NETWORK

7.05 **We Bare Bears** 6
7.30 **Gumball** 7 Animation
9.10 **Teen Titans Go!** 8
9.55 **Jade Armor** 6
10.20 **Die heldenhafte Reise des tapferen Prinz Ivandoe** 6 Trickserie
10.45 **Gumball** 7 Animation
11.45 **Teen Titans Go!** 8
12.30 **Gumball** 7 Animation
13.20 **We Baby Bears – Bärchen wie wir** 6
13.45 **Looney Tunes Cartoons** 6 Trickserie
14.10 **Gumball** 7 Animation
15.00 **Teen Titans Go!** 8 Die wahre Gründungsgeschichte / Der Gegen-Geburtstag
15.45 **Craig of the Creek – Im Wald der Abenteuer** 6 Animationsserie
16.20 **Jellystone** 6 Trickserie
16.45 **Looney Tunes Cartoons** 6 Trickserie
17.15 **We Bare Bears** 6
17.35 **Gumball** 7 Animation
18.25 **Bunnicula** 8 Trickserie Ritter Nachteule / Quietschende Rache
18.50 **Craig of the Creek – Im Wald der Abenteuer** 6 Animationsserie
19.20 **Teen Titans Go!** 8 Animation. Wo in aller Welt ist Carl Sanpedro? / Wo in aller Welt ist Carl Sanpedro? / Wo in aller Welt ist Carl Sanpedro? / Wo in aller Welt ist Carl Sanpedro?
20.05 **Gumball** 7 Das Upgrade / Der Comic / Der Romantiker / Die Videos
20.50 **Craig of the Creek – Im Wald der Abenteuer** 6 Animationsserie
21.15 **Teen Titans Go!** 8
22.00 **Gumball** 7 Animation
22.45 **Adventure Time** 8
23.30 **Steven Universe** 6
0.15 **Regular Show** 8

CARTOONITO

6.00 **Mr. Bean** 7 Trickserie
6.55 **Grizzy** 6 Animation
8.00 **Batwheels** 6 Trickserie
8.25 **Bugs Bunnys Baumeister** 5 Trickserie
8.55 **Lucas, die Spinne** 4
9.20 **Lu & die Krabbelbande – Shorts** 4 Trickserie
9.30 **Flipi und die Pilzlinge** 3 Animation
10.00 **Mr. Bean** 7 Trickserie
10.50 **Lu & die Krabbelbande – Shorts** 4 Trickserie
11.00 **Tom und Jerry Show** 6
11.25 **Tom & Jerry in New York** 6 Trickserie
11.55 **Grizzy** 6 Animation
12.30 **Batwheels** 6 Trickserie
12.55 **Mr. Bean** 7 Trickserie
13.45 **Tom und Jerry** 6 Trick
14.00 **Flipi und die Pilzlinge** 3 Animation
14.30 **Bugs Bunnys Baumeister** 5 Trickserie
14.50 **Lu & die Krabbelbande – Shorts** 4 Trickserie
15.00 **Batwheels** 6 Trickserie
15.20 **Hier kommen die Batwheels** 6 Animation
15.30 **Lucas, die Spinne** 4
15.50 **Maulwurf Moley: Würmchen & Mauli** 4
16.00 **Tom und Jerry Show** 6
17.00 **Mr. Bean** 7 Trickserie
17.55 **Grizzy** 6 Animation
18.50 **Maulwurf Moley: Würmchen & Mauli** 4
19.00 **Tom und Jerry Show** 6
19.25 **Tom & Jerry in New York** 6 Trickserie
19.55 **Mr. Bean** 7 Trickserie
20.40 **Hier kommen die Batwheels** 6 Animation
20.55 **Grizzy und die Lemminge** 6 Animation
21.45 **Tom und Jerry** 6 Trick
22.00 **Batwheels** 6 Trickserie
22.55 **Bugs Bunnys Baumeister** 5 Trickserie
23.45 **Mr. Bean** 7 Trickserie
0.45 **Flipi und die Pilzlinge** 3 Animation

genial gelungen geht so grausig OV Zweikanal Dolby Surround 5.1 Dolby Digital SW schwarz-weiß UT Untertitel Bildbeschreibung für Sehbehinderte
OnDemand Verfügbar bei Sky On Demand oder in der Mediathek des jeweiligen Senders OmU Original mit Untertiteln HD auch in HDTV empfangbar ⊠ Jugendschutz-Vorsperre

sky replay

5.40 Sky Talk mit Patrice
5.55 Quatsch Comedy Club – Classics Show (1/4)
6.25 Keine Gnade für Dad (2/4–9) Sitcom
8.55 Young Rock (1/4–8) Comedyserie
10.55 Unser Hof – Mit Cheyenne und Nino
12.50 Continuum (2/9+10) Sci-Fi-Serie
14.20 Continuum (2/11) Die Prophezeiung
15.05 Transplant (1/10–12) Arztserie Die Explosion / Waisen / Rückschlag
17.20 Diese Ochsenknechts Dokusoap, D 2022 Neues Leben
18.15 The Wire (4/11+12) Ein neuer Tag / Auf eigenen Füßen – Bürgermeister Carcetti steckt in der Zwickmühle: Mehrere farbige Geistliche protestieren, weil Herc einen von ihnen misshandelt hat.

UNIVERSAL TV HD

5.05 The Magicians (1/6)
5.50 Modern Family (2/20–24) Serie, USA 11
7.55 Dr. House (1/16–20) Serie, USA 04 U. a.: Schönheitsirreale
11.55 Hawaii Five-0 (1/13–16) Strichmännchen / Die Straßen von Honolulu / Alarm im Pazifik / Hart am Wind
14.55 Chicago P. D. (3/19+20) Krimiserie, USA 2015. Gehirnwäsche / Ausgesetzt
16.25 Chicago Fire (4/16–18) Serie, USA 16. Schlammschlacht / Aus nächster Nähe / Auf dem Kriegspfad
18.40 Chicago Med (3/16+17) Arztserie, USA 2018. Eine unbequeme Wahrheit / Das Elternproblem – Manning und Charles müssen über das Geschlecht eines Kindes entscheiden.

WARNER TV COMEDY HD

5.15 How I Met Your Mother (4/20–24)
7.10 How I Met Your Mother START (5/1+2) 24-tlg. Comedyserie, USA 09
8.00 Die Nanny (5/14–17)
9.50 Der Prinz von Bel-Air (6/10–13) Comedyserie
11.30 The Middle (4/24)
11.55 The Middle (1/1–3)
13.15 King of Queens (1/9+10)
14.05 King of Queens (1/11–16) Comedyserie
16.40 Two and a Half Men (10/17–19) Serie. Mittelschul-Mysterien / Neun Uhr vier von Pemberton / Tragen Schafe Lippenstift?
17.50 2 Broke Girls (4/3+4) Serie. Von Fischen und Bären / Das verstrickte Fahrrad
18.40 The Big Bang Theory (3/6–9) Serie. Football für Nerds / Der Gitarrist auf der Couch / Das Suppentattoo / Die Racheformel

WARNER TV SERIE HD

5.45 Mord ist ihr Hobby (1/20–22) Serie, USA 85 U. a.: Mord mit Vorsatz
8.20 Mord ist ihr Hobby START (2/1–3) 22-tlg. Serie, USA 1985. U. a.: Reichen Witwen droht Gefahr
10.50 Unsere kleine Farm (4/8–10) Die Kopfgeldjäger / Ein hoher Preis / Der Preisboxer
13.55 Unsere kleine Farm (4/11+12) Serie, USA 1977. Das Volksfest / Ein Hoch auf die Bräute
15.35 Rizzoli & Isles (4/9+10) Krimiserie, USA 2013 Bluthaus / Speed
17.10 Navy CIS (15/22+23) Serie, USA 2018. Die unbezwingbare Abby / Der Mann im Keller
18.40 Blindspot (5/8+9) Serie. Endspiel / Widerstand – Madeline will ein Gift, das schwere Amnesien verursacht, nun per Schiff in die USA schmuggeln.

13TH STREET HD

5.30 Law & Order: Special Victims Unit (15/11–14) Serie, USA 14
8.30 Law & Order: Special Victims Unit (15/15–18) Serie, USA 14
11.35 Law & Order: Special Victims Unit (15/19–22) Schmerzensgeld / Besessen / Post Mortem / Rosenkrieg
14.35 Law & Order: Special Victims Unit (15/23+24) Dunkle Phantasien / Noah
16.10 Law & Order: Special Victims Unit START (16/1–3) 23-tlg. Krimiserie, USA 2014. Verschwundene Mädchen / Gescheitert / Minderjährig – Amaro verhaftet eine Prostituierte, die eine Verbindung zu Noahs Mutter hatte.
18.25 Law & Order: Special Victims Unit (16/4+5) Holdens Manifest / Fehlentscheidung

SYFY HD

6.00 Stargate: Universe (1/17+18) Sci-Fi-Serie
7.30 Resident Alien START (3/1+2) 8-tlg. Sci-Fi-Serie, USA 2024
9.05 Stargate Atlantis (4/17+18) Sci-Fi-Serie
10.40 Stargate: Universe (1/17+18) Sci-Fi-Serie
12.15 Resident Alien (3/1+2) Sci-Fi-Serie
13.50 Akte X (7/14–17) Serie. Zauberstab / Cobra / Zerbrochener Spiegel / Augenblicke
17.05 Stargate: SG-1 (7/21+22) Die verlorene Stadt (1+2) – Um das im Repositorium gefundene Antiker-Wissen zu bergen, bevor Anubis Jaffa angreifen, lädt O'Neill die Informationen in sein Gehirn.
18.40 Stargate: SG-1 START (8/1+2) 20-tlg. Sci-Fi-Serie, USA / Kan 2004 Neue Machtverhältnisse (1+2) Mit C. Judge

MORGENS 14

DRAMASERIE



20.15 Winning Time: Aufstieg der Lakers-Dynastie (2/3) USA 2023. Die Wiederkunft – 1974: Larry (Sean Patrick Small) bricht das College ab und lehnt später mehrere Angebote ab, auch von den Boston Celtics. 1981: Earvin „Magic" Johnson verlangt von Team-Eigner Buss einen langfristigen Vertrag.
21.00 Winning Time: Aufstieg der Lakers-Dynastie (2/4+5) Eine neue Welt / Hamburger Hamlet
22.40 MasterChef USA
0.05 Winning Time (2/3–5) Dramaserie

KRIMISERIE



20.15 Hawaii Five-0 (1/13+14) USA 2011. Strichmännchen / Die Straßen von Honolulu – Einbrecher klauen McGarrett (Alex O'Loughlin) den Werkzeugkasten seines Vaters. Dann wird auch noch seine Schwester entführt. Da erfährt McGarrett, dass sein Vater einem Yakuza-Boss auf den Fersen war.
21.45 Hawaii Five-0 (1/15+16) Serie, USA 10. Alarm im Pazifik / Hart am Wind
23.15 Chicago P. D. (3/19+20) Serie, USA 15
0.45 Chicago Fire (4/16–18) Serie, USA 16

COMEDYSERIE



20.15 Two and a Half Men (10/20–22) USA 2013 Mund weg von meiner Tochter / Noch eine Nacht mit Neil Diamond / Die Unterwäsche der Stars – Jake (Angus T. Jones, l.) beichtet seinem Vater Alan (Jon Cryer), dass er mit Tammy Schluss gemacht hat. Wenig später taucht diese auf.
21.25 2 Broke Girls (4/5+6) Süß und superscharf / Das Model-Apartment
22.15 American Dad START (17/1–4) 22-tlg. Trick, USA 2021
23.55 The Big Bang Theory (3/6–9) Comedyserie
1.20 Der Prinz von Bel-Air (6/10–13) Comedyserie

KRIMISERIE



20.15 Navy CIS (18/4–6) USA 21. Was ist das nur mit den Bahamas? / Der Kopf der Schlange / Ein Millimeter – McGee (Sean Murray) verbringt gemeinsam mit seiner Frau Delilah (Margo Harshman) einen Urlaub auf den Bahamas – bis er einen Anruf von der NCIS erhält.
22.35 Person of Interest (3/20–22) Krimiserie, USA 14. Falle Washington / Samaritan sieht alles / Rache auf Eis
0.55 Navy CIS (15/20–23) Roter Phosphor / Das Rätsel Mae Carter / Die unbezwingbare Abby / Der Mann im Keller

KRIMISERIE



20.00 Law & Order: Special Victims Unit (16/6+7) USA 2014 Glasgow-Man / Täter und Opfer – Ein Mädchen wird angegriffen, und zwei Mädchen werden vermisst, nachdem sie im Central Park nach einer seltsamen Kreatur gesucht haben. Carisi (Peter Scanavino, r.) befragt einen obdachlosen Ex-Sträfling.
21.30 Law & Order: Special Victims Unit (16/8–11) Häusliche Gewalt / Tatmuster / Unter Kollegen / Der Fan
0.35 Law & Order: Special Victims Unit (16/12–17) Serie, USA 15

SCI-FI-SERIE



20.15 Star Trek: Strange New Worlds NEU USA 2022. Fremde neue Welten / Kinder des Kometen. Mit Ethan Peck – Una Chin-Riley scheint auf der Kiley 279 verschollen zu sein, wo sich rivalisierende Mächte bekämpfen. Pike (Anson Mount, r.) zögert keinen Moment, seine Erste Offizierin zu retten.
22.10 SYFY Inside Reihe (7) Destination Star Trek
22.25 Stargate Atlantis (4/17+18) Sci-Fi-Serie Auf der Mittelstation / Verwandte (1)
0.00 Stargate: SG-1 (7/21+22) Sci-Fi-Serie

20 15 NACHTS

NICK TOONS

5.00 SpongeBob 6 Trick
6.20 Schere, Stein, Papier 8
6.45 Zokie of Planet Ruby 6
7.30 Bei den Louds 6 Trick
8.15 Monster High 8
8.40 SpongeBob 6 UT Trick
10.15 Die Casagrandes 6
11.55 Schere, Stein, Papier 8
12.30 SpongeBob 6 Trick
13.30 Cosmo & Wanda 6
14.20 Schere, Stein, Papier 8
15.00 SpongeBob 6 Trick Schnucki-Putz / Patrick der Postbote / Planktons Praktikantin / Patricks Ausraster / Blubberbernds Rechnung / Kabbelnde Köche / Die Flucht aus der Handschuhwelt
16.30 Monster High 8
17.00 Schere, Stein, Papier 8 Trickserie, USA 2024 Besuch von Bleistift / Eine leichte Brise / Augenbrauen
17.35 SpongeBob 6 UT Eine Nacht im Safe / Planktons Haustier / Angler der Angst / Seance mit Soße / Kenny der Kater / Angst essen Schwamm auf / Vom Grill verjagt
19.15 Die Casagrandes 6 Kampf um die Turnhalle / Weck den Mexikaner in dir! / Zugführer Carl / Bobby auf Abwegen / Die Pyjama-Party
20.15 Cosmo & Wanda 6 Trickserie. Lampenfieber / Ab ins Klo
20.40 SpongeBob 6 Trick Wirbelhirn / Meerjungfraukopf / Verunfallt / Schwabbelburger / Autoschalter / Heiße Reifen / Rodeo in Texas
22.10 Kung Fu Panda 6 Trick
23.20 Die Pinguine aus Madagascar 8 Trick
0.15 Avatar 8 Trickserie

AXN WHITE HD

5.15 Grand Hotel (3/13+14)
6.50 Call the Midwife – Ruf des Lebens (8/5)
7.45 Doc – Es liegt in deinen Händen (1/10)
8.45 Candice Renoir (5/10)
9.40 Grand Hotel (1/2)
10.30 Murdoch Mysteries (5/7) Krimiserie
11.15 Call the Midwife – Ruf des Lebens (8/5)
12.15 Doc – Es liegt in deinen Händen (1/10)
13.10 Candice Renoir (5/10)
14.10 Grand Hotel (1/2)
14.55 Murdoch Mysteries (5/7) Krimiserie
15.45 Call the Midwife – Ruf des Lebens (8/5)
16.40 Doc – Es liegt in deinen Händen (1/10) Wir sind, wie wir sind
17.40 Candice Renoir (5/10) Was Frau will (2)
18.35 Grand Hotel (1/2) Ein folgenschwerer Sturz
19.25 Murdoch Mysteries (5/7) Serie, Kan / GB 12 Stroll on the Wild Side
20.15 Professor T (2/3+4) Krimiserie, GB / D / Bel 2022. Familienmord / DNA eines Mörders – Eine Familie liegt tot in ihrem Wohnzimmer. Lisa übernimmt den Fall der Ärztin, die sich aktiv für Sterbehilfe einsetzte. Professor T. findet heraus, dass jeder anders gestorben ist. Also zwei Mörder?
21.50 Candice Renoir (1/7+8) Krimiserie, F 2013 Wehe dem, der das Unglück bringt / Der Zweck heiligt die Mittel
23.45 Stalk (2/2+3) Dramaserie, F 2021. Lang lebe der White Duke / Keiner ist mehr sicher
0.40 Professor T (2/3+4)

AXN BLACK HD

5.20 Unforgettable (2/9)
6.05 Rio Connection (1/5)
6.55 StartUp (3/7) Serie Beschränkte Haftung
7.40 Justified (1/4) Actionserie, USA 10. Kojoten
8.20 Unforgettable (2/13) Das Klassentreffen
9.05 The Blacklist (2/15–20) U. a.: Der Major (Nr. 75) / Tom Keen (No. 7)
13.35 StartUp (3/7) Serie Beschränkte Haftung
14.20 Justified (1/4) Actionserie, USA 10. Kojoten
15.00 Unforgettable (2/13) Das Klassentreffen
15.45 The Blacklist (2/15–20) Actionserie, USA 2015. Der Major (Nr. 75) / Tom Keen (No. 7) / Das Projekt „Ewiges Leben" (Nr. 97) / Vanessa Cruz (Nr. 117) / Leonard Caul (Nr. 62) / Quon Zhang (Nr. 87)
20.15 The Blacklist (10/11+12) Actionserie, USA 2023. Der Mann mit Hut / Dr. Michael Abani (Nr. 198). Mit James Spader – Als Red bei einem Überfall auf einen Feinkostladen in Philadelphia als mögliche Geisel identifiziert wird, ergreifen Dembe und Ressler sofort Maßnahmen.
21.45 Absentia (1/7+8) Krimiserie. Das Experiment / Wer ist B?
23.15 Unforgettable (1/4+5) Krimiserie. In Flammen / Interne Ermittlung
0.45 The Blacklist (10/11+12) Actionserie
2.10 Absentia (1/7+8) Krimiserie. Das Experiment / Wer ist B?
3.40 StartUp (3/7) Serie
4.25 Justified (1/4) Serie

DO

ROMANCE TV

MORGENS

9.05 Nächste Ausfahrt Glück: Katharinas Entscheidung TV-Drama, D 2023 FSK: 6/**88 Min.**
10.40 Familie Dr. Kleist (1/5)
11.35 Käthe und ich – Papakind TV-Drama, D 2020 FSK: 6/**89 Min.**
13.10 Maria träumt Liebeskomödie, F 2022. Mit Karin Viard FSK: 6/**88 Min.**
14.40 Bella Vita TV-Tragikomödie, D 10. Mit Andrea Sawatzki FSK: 6/**88 Min.**
16.15 Väter allein zu Haus: Andreas TV-Komödie, D 2021. Mit Tobias van Dieken FSK: 6/**89 Min.**
17.45 Chaos-Queens: Für jede Lösung ein Problem TV-Komödie, D 17 Mit Inez Bjørg David, Janek Rieke FSK: 6/**89 Min.**
19.20 Familie Dr. Kleist (1/6) Verschüttet – Lisa trifft als Anwaltspraktikantin Marlenes Sohn im Gefängnis und versucht, ihm zu helfen.

14 2015

TV-LIEBESFILM



20.15 Inga Lindström: Tanz mit mir
D / S 17 – Eva soll, samt Mutter Meret (Teresa Harder, r.) und Tochter Lissi (Katharina Stark), von dem neuen Eigentümer ihrer Wohnung vor die Tür gesetzt werden. Doch so leicht gibt sie nicht auf. **89 Min.**

NACHTS

21.45 Dr. Nice: Alte Wunden TV-Komödie, D 23. Mit P. Kalupa FSK: 6/**88 Min.**
23.20 Familie Dr. Kleist (1/6)
0.10 Inga Lindström: Das Haus am See TV-Liebesfilm, D 17. Mit Franziska Wulf FSK: 6/**89 Min.**
1.40 Dr. Nice: Hand aufs Herz TV-Komödie, D 23 Mit M. Grill FSK: 6/**89 Min.**

HEIMAT KANAL

8.35 Steiners Theaterstadl Komödie, D 88. Schach der Eva FSK: 12/**86 Min.**
10.05 Die seltsamen Methoden des F. J. W. (3/11)
10.35 Großstadtrevier (1/3)
11.30 Königlich Bayerisches Amtsgericht (2/11)
12.00 Musikparade Show
12.45 Die schönsten Schlager aus der Hitparade
14.30 Vater braucht eine Frau SW Komödie, D 52 Mit Ruth Leuwerik, Bruni Löbel FSK: 12/**93 Min.**
16.10 Agatha, lass das Morden sein SW Krimikomödie, D 1960. Mit K. Wussow FSK: 12/**98 Min.**
17.50 Die seltsamen Methoden des F. J. Wanninger (3/12) Serie, D 80
18.20 Die seltsamen Methoden des F. J. Wanninger (4/1) 12-tlg. Krimiserie, D 1980
18.50 Königlich Bayerisches Amtsgericht (2/12)
19.20 Großstadtrevier (1/4)

KRIMISERIE

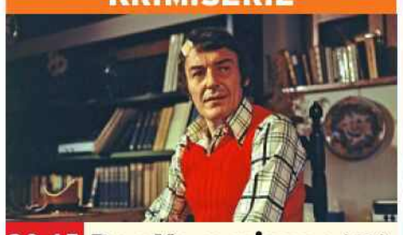

20.15 Der Kommissar (63) D 1973. Sonderbare Vorfälle im Hause von Prof. S. – Die Haushälterin von Professor Steger wird von einem Einbrecher umgebracht. Dann gibt es einen ganz ähnlichen, zweiten Fall im Haus des Malers Erdmann (Günther Ungeheuer) ...
21.20 Derrick (53) 281-tlg. Serie, D 79. Der L-Faktor
22.20 Der Adler vom Velsatal Heimatfilm, D 56. Mit Claus Holm FSK: 12/**87 Min.**
23.50 Königlich Bayerisches Amtsgericht (2/12)
0.20 Großstadtrevier (1/4)
1.10 Die seltsamen Methoden des F. J. W. (4/1)

NATIONAL GEOGRAPHIC HD

6.25 Drogen im Visier
7.55 The Space Race – Die unbekannte Geschichte der ersten Schwarzen Astronauten
9.25 Reise zum Jupiter-Mond Doku, USA 10
10.10 Mayday Dokureihe
11.40 Im Angesicht der Katastrophe
13.15 Ice Road Rescue
14.00 Die Geschichte der Ufos Dokufilm, USA 11 R.: D. Cherniack **92 Min.**
15.35 Tagebücher des 2. Weltkriegs Dokureihe, USA 2012 (1+2)
17.10 Nazi-Bauwerke: Utopie und Größenwahn
17.55 Mayday Fatale Verspätung / Überraschende Erkenntnisse / Dramatische Landung – Die McDonnell Douglas MD-80 des Spanair-Fluges 5022 stürzt am 20. August 2008 in einen kleinen Fluss und geht in Flammen auf.

DOKU

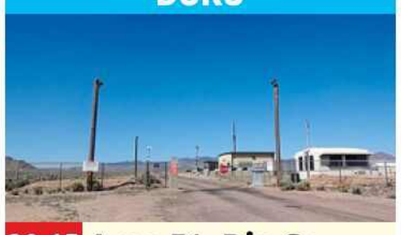

20.15 Area 51: Die Geheimakten der CIA
GB 15 – Die 2013 freigegebenen CIA-Akten enthüllen, was auf dem als „Area 51“ (o.) bekannt gewordenen militärischen Sperrgebiet der US Air Force und des Verteidigungsministeriums erforscht wurde.
21.00 Mysteriöse Inseln NEU Dokureihe. Geisterinsel
21.40 Mystery 360 Massensterben der Tiere
22.30 Ufo Hunters Alien Cowboys / Spurensuche in Arizona / Florida im Visier
0.50 Rätselhafte Mumien: Der Wahrheit auf der Spur Reihe, Kan 23

NAT GEO WILD HD

5.50 Snakes in the City
6.35 Afrikas tödlichste Jäger Dokureihe
7.20 10 Tiere, die töten: Tödliche Begegnungen
8.05 Feindselige Erde
9.35 Wildes Chile Reihe
11.50 Die unglaubliche Pol-Farm Reihe. U. a.: Auktion und Reaktion / Schäfchen ins Trockene
13.20 Der unglaubliche Dr. Pol Dokusoap, Volle Katzentration! / Hast aber herzlich
14.50 Wildes Mexiko Doku, NZL 2018
17.10 Wunder des Pazifiks Dokureihe, NZL 2019. Inseln des Lebens / Fressen und gefressen werden
18.40 Der unglaubliche Dr. Pol Dokusoap Schlittenfahrt / Schneegestöber – Dr. Pol versucht herauszufinden, weshalb ein kleiner Igel an Gewicht verliert.

DOKUREIHE



20.15 Unglaubliche Tierwanderungen
USA 2023. Wettlauf zu Alaskas Flüssen – In Alaskas Wildnis setzen Lachsweibchen, ein junger Weißkopfseeadler und eine Braunbärenmutter (l.) alles daran, ihre Zukunft und die ihres Nachwuchses zu sichern.
21.00 Der Schwarze Kaiman – Die Legende des Amazonas Doku
21.50 Tödliche Wildnis – Mensch in Gefahr Flusspferd-Attacke
22.35 Der unglaubliche Dr. Pol Dokusoap
0.10 Die gefährlichsten Raubtiere der Welt

RTL CRIME HD

6.30 Miami Vice (5/19+20)
8.05 Great Crimes & Trials
8.35 Alarm für Cobra 11 (10/4+3) Actionserie
10.15 Akte Mord Dokureihe
11.45 Trio mit vier Fäusten START (1/1) 14-tlg. Detektivserie, USA 1984. Die Drei von der „Riptide“ (1)
12.30 Teen Wolf (1/1) 12-tlg. START Mysteryserie, USA 2011
13.15 CSI: Miami (2/21–23) Krimiserie. Sabotage / Tödliche Reime / Spurensuche in New York
15.35 CSI: Den Tätern auf der Spur (9/24) Serie
16.25 Renegade (3/6+7) Die verrückteste Stadt der Welt / Rasantes Rodeo
18.00 Akte Mord – Ermittler auf Beweisjagd Reihe Ein tödlicher Plan / Eine Leiche im Keller
19.25 CSI: Den Tätern auf der Spur START (10/1) 23-tlg. Krimiserie, Kan / USA 2009. Meine Leiche, deine Leiche

DOKUREIHE



20.15 The First 48 – Am Tatort mit den US-Ermittlern
USA 20. Trügerischer Schein / Teufelspfad – Vor einem Appartmentkomplex wird die Leiche eines Mechanikers aufgefunden. Doch was hat den Mann zum Tatort, der weit weg von seinem Zuhause liegt, geführt? (o.: Szene).
21.45 TMZ Investigates Gilgo Beach – Den Toten auf der Spur
22.25 LKW nach Essex Doku
23.30 The First 48 – Am Tatort mit den US-Ermittlern Reihe, USA 20
0.55 CSI: Den Tätern auf der Spur (10/1) Serie

RTL LIVING

9.10 Das perfekte Dinner
10.05 Home-Makeover mit Jessica Alba Dokusoap
10.55 Traumküchen & Traumbäder – Das große Makeover
11.40 Mein einzigartiges B&B Claires Festival-Zelt
12.30 Jamies 30-Minuten-Menüs Dokureihe
12.55 Jamie kocht Italien
14.40 Alan Titchmarsh: Liebe deinen Garten! Dokusoap. Ein Wildgarten für Igel & Co. / Tropisch inspiriert
16.25 Garden Rescue: Wer rettet meinen Garten? Achtung Stolperfalle
17.15 Shopping Queen Reihe
18.05 Zwischen Tüll und Tränen D 16. Bad Bentheim: „Brautschön“ / Gütersloh: „Passion“ / Köln: „Cecile“
18.55 Jamies 30-Minuten-Menüs Pasta für Jools
19.25 Jamie kocht Italien Jamie auf Sizilien

DOKUSOAP



20.15 Jamie Oliver: Veggies
GB 2019. Aromatisch und verführerisch – Diesmal kocht Jamie eine indische Pastinaken-Suppe (o.) und herzhafte fleischlose Teigtaschen aus dem Mittleren Osten.
21.05 Jamies Wohlfühlküche Show, GB 2014 Von Ravioli bis Chicken Tikka Masala
21.55 Cook clever mit Jamie Kochreihe. Mexikanisches Chili und eigene Gewürzmischung
22.50 Das perfekte Dinner
23.40 Zwischen Tüll und Tränen Dokusoao
0.25 Jamie Oliver: Veggies

RTL PASSION

6.25 Verbotene Liebe Classics (4431) Serie, D 13
7.10 Hinter Gittern (16/15+16) Justizserie
8.45 Alles was zählt UHD (4614) Serie, D 2024
9.10 Unter uns UHD (7538)
9.40 GZSZ UHD (8189) Serie
10.05 McLeods Töchter (2/5)
10.55 Buffy (2/16) Serie
11.40 Alles was zählt Classics (1697) Serie, D 13
12.10 Unter uns Classics (4431) Serie, D 2012
12.35 GZSZ Classics (4430)
13.05 Verbotene Liebe Classics (4432) Serie, D 13
13.55 Hinter Gittern (16/16)
14.45 Unter uns UHD (7538)
15.10 Alles was zählt UHD (4614) Serie, D 2024
15.40 GZSZ UHD (8189) Serie
16.10 Sekretärinnen – Überleben von 9 bis 5 (2/3+4) Comedyserie
17.00 Der Lehrer (1/7+8)
17.50 McLeods Töchter (2/6)
18.40 Buffy (2/16) Serie, USA 1998. Der Liebeszauber
19.25 Heartland (2/15) Serie Das Hudson Derby
20.15 Nichts – Was im Leben wichtig ist Thriller, Dän / D 2022. Mit Vivelill Søgaard Holm – Pierres Mitschüler versuchen, ihm den Sinn des Lebens nahezubringen. FSK: 16/**83 Min.**
21.40 GZSZ UHD (8189) Autos und Frauen, Part II
22.10 Unter uns UHD (7538) Serie, D 2024. Ein folgenschweres Erbe
22.40 Alles was zählt UHD (4614) Serie, D 2024 Verräterische Spur
23.05 Nichts – Was im Leben wichtig ist Thriller, Dän / D 2022. Mit V. S. Holm FSK: 16/**83 Min.**
0.30 McLeods Töchter (2/6)

SAT.1 EMOTIONS

9.20 Kommissar Rex (4/11)
10.10 Todesfrist – Nemez und Sneijder ermitteln TV-Thriller, D 2019. Mit J. Preuß FSK: 12/**88 Min.**
11.40 Verliebt in Berlin (187+188) Telenovela
12.25 Anna und die Liebe (68+69) Telenovela
13.15 Die Spreewaldklinik (1/7+8) Serie, D 2024
14.30 Velvet ⊠ (1/24) Serie
15.15 In aller Fr. – Die jungen Ärzte (2/23) Serie
16.05 Sturm der Liebe (1504+1505) Telenovela
17.50 Velvet (1/25) Serie
18.35 In aller Fr. – Die jungen Ärzte (2/24) Serie
19.25 Kommissar Rex (4/12)
20.15 Koslowski & Haferkamp (1/11+12) Serie
21.55 Die Kanzlei (2/8+9)
23.40 Edel & Starck (4/4+5)
1.10 Koslowski & Haferkamp (1/11+12) Serie

GEO TELEVISION HD

10.55 Surviving R. Kelly
13.55 Die wunderliche Welt von Madagaskar Doku
14.50 Unter dem Meer
15.45 Das Leben in Farbe mit David Attenborough Dokureihe
16.50 Das kleine Rentier und sein erstes Weihnachten Doku, GB 20
17.40 Die Heimkehr der Wölfe Doku, USA 2018
18.40 Die Suche nach Planet B Dokufilm, USA 21. R.: Nathaniel Kahn **89 Min.**
20.15 Die Welt in Farben Doku, Kan 2019
21.00 Human Revolution – Die Reise des Menschen Dokureihe
22.00 Die Geheimnisse der Quantenphysik Reihe
23.00 Surviving R. Kelly
2.55 Die Suche nach Planet B Dokufilm, USA 21. R.: Nathaniel Kahn **89 Min.**

PRO 7 FUN HD

10.15 Speechless (2/1+2)
11.00 It's Always Sunny in Philadelphia (2/9+10)
11.50 It's Always Sunny in Philadelphia (3/1)
12.10 Community (3/21+22)
12.55 Community (4/1)
13.20 Bob's Burgers (11/4–6)
14.30 American Dad OO (3/16–19) Trickserie
16.00 Bob's Burgers (11/7–9)
17.10 American Dad OO START (4/1+2) 16-tlg. Zeichentrickserie, USA 2007
17.55 It's Always Sunny in Philadelphia (3/2–4)
19.05 Community (4/2–4)
20.15 Philip K. Dick's Electric Dreams (1/5) Serie Das wahre Leben
21.05 The Head (1/4) Serie
21.55 Happily Married (2/6)
22.35 Infiniti (1/2) Serie
23.30 The Tonight Show Starring Jimmy Fallon

SILVERLINE

13.30 Wings of Honour ⊠ Kriegsfilm, Südafrika 2013 FSK: 16/**100 Min.**
15.15 Nackt Tragikomödie, D 2002 FSK: 12/**96 Min.**
16.55 Happy Times – Ein blutiges Fest ⊠ Horrorkomödie, Isr / USA / It 2019 FSK: 16/**93 Min.**
18.30 Mut wächst nicht auf Bäumen – Tyson's Run TV-Drama, USA 2022 FSK: 6/**103 Min.**
20.15 Jet Li's – Hero Action, HK / China 2002. Mit M. Cheung FSK: 12/**95 Min.**
21.55 Die Farbe des Ozeans Drama, D / Span 11. Mit Á. González FSK: 12/**95 Min.**
23.30 Jet Li's – Hero Action, HK / China 2002. Mit Jet Li FSK: 12/**95 Min.**
1.10 Shimmer – Flucht im Mondlicht Drama, USA 1993. Mit Marcus Klemp, Mary Hurt FSK: 12/**95 Min.**

DO

genial gelungen geht so grausig OO Zweikanal Dolby Surround Dolby Digital SW schwarz-weiß UT Untertitel Bildbeschreibung für Sehbehinderte
OnDemand Verfügbar bei Sky On Demand oder in der Mediathek des jeweiligen Senders UHD Ultra HDTV ⊠ Jugendschutz-Vorsperre

KABEL 1 CLASSICS

8.40 West Side Story Musical, USA 1960. Mit R. Beymer FSK: 12/**135 Min.**
11.05 In 80 Tagen um die Welt (1) 3-tlg. TV-Abenteuer, USA / It / D 1989 FSK: 6/**89 Min.**
12.35 In 80 Tagen um die Welt (2) 3-tlg. TV-Abenteuer, USA / It / D 1989 FSK: 6/**86 Min.**
14.10 In 80 Tagen um die Welt (3) 3-tlg. TV-Abenteuer, USA / It / D 1989 FSK: 6/**90 Min.**
15.40 Die unglaubliche Reise in einem verrückten Flugzeug Parodie, USA 1980 FSK: 12/**83 Min.**
17.10 Die unglaubliche Reise in einem verrückten Raumschiff Komödie, USA 1982. Mit Robert Hays FSK: 6/**81 Min.**
18.35 Detektiv Rockford (5/15) Krimiserie Immer zu Diensten
19.25 Kojak (5/17) Krimiserie Mord auf Bestellung

HORROR



20.15 A Quiet Place ⊠ USA 2018. Mit Noah Jupe – Aliens sind auf der Erde einmarschiert und haben so gut wie jegliches menschliche Leben vernichtet – bis auf Familie Abbott (o.: Emily Blunt als Evelyn). Sie versucht, in dieser Welt zu überleben. FSK: 16/**87 Min.**
21.45 Men in Black: International Sci-Fi-Komödie, USA 2019. Mit Liam Neeson FSK: 12/**111 Min.**
23.35 12 Monkeys Sci-Fi, USA 1995. Mit Bruce Willis, M. Stowe FSK: 16/**126 Min.**
1.45 Der Tod kennt keine Wiederkehr Krimi, USA 1973 FSK: 16/**107 Min.**

KINOWELT TV

7.40 Ein Becken voller Männer Komödie, F / Bel 2018 FSK: 6/**118 Min.**
9.40 Die Stadt der Blinden Drama, Jap / Bra / Kan 2008. Mit Julianne Moore FSK: 12/**116 Min.**
11.40 Die Stunde des Verbrechens Psychothriller, It 2009. Mit Kseniya Rappoport FSK: 12/**92 Min.**
13.15 Dark Blue ⊠ Thriller, USA / GB / D 2002 Mit Kurt Russell, Ving Rhames FSK: 16/**113 Min.**
15.10 Die Reifeprüfung Drama, USA 1967. Mit Dustin Hoffman, Anne Bancroft FSK: 12/**102 Min.**
16.55 In stürmischen Zeiten Drama, GB / F 2000 Mit Christina Ricci, Cate Blanchett, John Turturro FSK: 12/**100 Min.**
18.35 Elizabeth I: The Virgin Queen (1) Historienserie, GB 2005. Mit Anne-Marie Duff, Tom Hardy, Dexter Fletcher

DRAMA

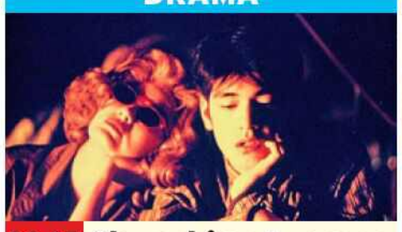

20.15 Chungking Express HK 1994. Mit Faye Wong – Zwei Polizisten leiden an Liebeskummer. Polizist Nr. 223 (Takeshi Kaneshiro) gibt seiner Freundin einen Monat Zeit, um wieder zu ihm zurückzukehren. Jeden Tag schenkt er ihr Ananas in der Dose mit dem Verfallsdatum ihrer Liebe. FSK: 12/**100 Min.**
21.55 Days of Being Wild Drama, HK 1990. Mit L. Cheung FSK: 12/**90 Min.**
23.30 The Reef Thriller, Aus 2010. Mit Gyton Grantley FSK: 12/**84 Min.**
0.55 Schlechte Erziehung Psychodrama, Span 2004 FSK: 12/**102 Min.**

sky sport top event

6.00 Tennis: ATP-Turnier LIVE 4. Tag in Adelaide
11.00 scooore Portugal! Tore vom 17. Spieltag
11.30 Fußball: Bundesliga Hinrundenrückblick – Harry Kane vom FC Bayern und der Frankfurter Omar Marmoush lieferten sich ein Duell um die Torjägerkrone.
12.30 Fußball: Bundesliga Klassiker der Woche
14.30 Eishockey: NHL LA Kings – Calgary Flames – Der Verteidiger MacKenzie Weegar sticht bei den Flames Jahr für Jahr auch noch durch seine vielen Torvorbereitungen hervor.
16.30 NHL on the Fly Aktuelle Meldungen aus der besten Eishockey-Liga der Welt
17.30 Tennis: ATP-Turnier 4. Tag in Adelaide
19.30 Fußball: Bundesliga Bundesliga Weekly

FUSSBALL



20.00 Fußball: Bundesliga 16. Spieltag: Matchplan – Der BVB (Waldemar Anton, l.) muss am Freitag gegen Leverkusen ran. Die taktischen Mittel sind da – das bewies bereits das 1:1 gegen den FC Bayern.
21.00 Fußball: Bundesliga Report
21.30 Fußball: England The Catch-Up Show
22.30 Fußball: England The Big Interview
23.00 MotoGP Rückblick
0.00 NHL on the Fly
1.00 Eishockey: NHL LIVE New York Rangers – New Jersey Devils
4.00 Formel 1 Bis 4.30 Uhr

sky sport mix

7.30 MotoGP Saisonrückblick
8.30 Eishockey: NHL Los Angeles Kings – Calgary Flames
10.30 Fußball: DFB-Pokal Achtelfinale: Kompakt
11.15 Surfen: World Surf League Highlights 2024 Rip Curl WSL Finals
12.00 Eishockey: NHL Los Angeles Kings – Calgary Flames
14.00 NHL on the Fly Aktuelle Meldungen aus der besten Eishockey-Liga der Welt
15.00 Fußball: DFB-Pokal Achtelfinale: Karlsruher SC – FC Augsburg
17.00 Surfen: World Surf League Highlights Rip Curl WSL Finals
17.45 NHL on the Fly
18.45 Fußball: Bundesliga der Frauen 12. Spielt.: Alle Spiele (komplett) U. a.: Carl Zeiss Jena – Eintracht Frankfurt

FUSSBALL



19.15 Fußball: DFB-Pokal der Frauen Achtelfinale: Freiburg – FC Bayern München – Wenige Tage vor dem Match hatte der FC Bayern (Georgia Stanway, r.) in der Champions League das Viertelfinale erreicht. Nun konnte der Verein im DFB-Pokal nachziehen.
21.15 Fußball: DFB-Pokal Achtelfinale: kompakt
22.00 Eishockey: NHL Los Angeles Kings – Calgary Flames
0.00 NHL on the Fly
1.00 Eishockey: NHL LIVE New York Rangers – New Jersey Devils Bis 4.00

sky sport

9.15 Fußball U. a.: 20. Sp.: Bournemouth – Everton
11.15 Fußball: England Generation xG / 20. Sp,: Southampton – Brentford / Best Freekicks
13.00 Fußball: England PL Stories / 20. Spieltag: Wolverhampton – Nottingham Forest
14.00 Fußball U. a.: 20. Sp.: Netbusters / Rewind: Liverpool v Man. United Rivalry / 20. Sp.: Liverpool – Man. United / Villa – Leicester
16.30 Fußball: England PL Stories / 20. Spieltag: Bournemouth – Everton / The Catch-Up Show / 20. Spieltag: Wolves – Nottingham
19.00 Fußball The Big Interview / Sean Dyche: My Everton Story / 20. Spieltag: Southampton – FC Brentford

FUSSBALL



20.30 Fußball: England The Catch-Up Show – Bernd Leno (o.) spielt in der Premier League seit 2018. Zunächst stand er im Tor vom FC Arsenal. 2022 ging es zum FC Fulham.
21.30 Fußball: England Ultimates: Thierry Henry's Best PL Goal
21.45 Fußball: England 20. Spieltag: FC Liverpool – Manchester United / Best Freekicks
0.00 Fußball: England Greatest Goals: Everton / Aston Villa / Newcastle United
3.00 Fußball 20. Spieltag: Wolverhampton – Nottingham. Bis 5.00

sky sport

7.20 Bundesliga Hinrunde 2024/25: VfB Stuttgart
7.40 Bundesliga Hinrunde 2024/25: Union Berlin
8.00 Bundesliga 15. Spieltag: kompakt
9.00 Bundesliga 15. Spieltag: Hoffenheim – M'gladbach
11.00 Bundesliga Hinrundenrückblick 2024/25
12.00 Bundesliga 15. Spielt.: Leverkusen – Freiburg
14.00 Bundesliga Weekly Fußballmagazin
14.30 Bundesliga Hinrunde 2024/25: SC Freiburg, Leverkusen, Dortmund
15.30 Bundesliga Hinrunde 2024/25: Eintracht Frankfurt, RB Leipzig, FC Bayern
16.30 Bundesliga Hinrundenrückblick 2024/25, u. a.: FC Bayern München – Bayer Leverkusen am 5. Spieltag
17.30 Bundesliga Klassiker
19.30 Bundesliga Report

FUSSBALL



20.00 Bundesliga 16. Spieltag: Matchplan – Borussia Dortmund (Jamie Gittens, o.) spielte zuletzt zweimal remis gegen Leverkusen. Mit einer gewieften Taktik soll die Miniserie am Freitag positiv beendet werden.
21.00 Bundesliga 15. Spielt.: Leverkusen – Freiburg
21.30 Bundesliga Weekly
22.00 Bundesliga Hinrundenrückblick 2024/25
23.00 Bundesliga 16. Spieltag: Matchplan
0.00 Bundesliga 15. Spieltag: kompakt
1.00 Bundesliga Hinrunde 2024/25: Holstein Kiel. Bis 1.20

EUROSPORT 2 HD

5.15 Ski alpin Slalom H
6.00 Tennis: Best of Australian Open
8.00 Formel E: WM 1. Lauf
9.00 Ski alpin Slalom H
11.00 Langlauf Tour de Ski
13.00 Snowboard Big Air
14.00 Ski Freestyle Aus Klagenfurt. Big Air
15.00 Tennis: Best of Australian Open
16.00 The Racket Magazin
17.00 Formel E: WM 1. Lauf: São Paulo. Highlights
18.00 Ski alpin Slalom H
20.00 Biathlon Aus Oberhof 7,5 km Sprint Damen
21.00 Tennis: Best of Australian Open
22.00 The Racket Magazin
23.00 Formel E: WM 1. Lauf
1.00 Vierschanzentournee Aus Innsbruck
2.45 Vierschanzentournee Aus Bischofshofen
4.30 Biathlon Sprint Damen

SPORT IM LIVESTREAM

14.20 Biathlon: Weltcup LIVE Sprint der Damen in Oberhof EUROSPORT
18.30 Basketball: LIVE **Euroleague** 20. Spieltag: **Fenerbahce Istanbul – Alba Berlin** MAGENTA
18.45 Basketball: LIVE **Euroleague** 20. Spieltag: **AS Monaco – FC Barcelona** MAGENTA
19.15 Eishockey: DEL LIVE 35. Spieltag: **Adler Mannheim – Berlin** MAGENTA
19.50 Basketball: LIVE **Euroleague** 20. Spieltag: **Maccabi Tel Aviv – Mailand** MAGENTA
19.55 Fußball: Supercopa de España LIVE Halbfinale: **Real Madrid – RCD Mallorca** SPORTDIGITAL
20.00 Basketball: LIVE **Euroleague** 20. Spieltag: **Panathinaikos – Partizan Belgrad** MAGENTA

sky sport

6.00 Formel 1: Großer Preis von Belgien 1. Training
7.30 Formel 1: Großer Preis von Belgien 2. Training
9.00 Formel 1: Großer Preis von Belgien 3. Training
10.30 Formel 1: Großer Preis von Belgien Qualifying
12.00 Formel 1: Großer Preis von Belgien Rennen
14.00 Formel 3 1. Rennen
15.00 Formel 3 2. Rennen
16.00 Formel 2 1. Rennen
17.00 Formel 2 2. Rennen
18.00 Motorsport: IndyCar Rennen in Madison
20.00 Formel 1: Großer Preis von Belgien Rennen
22.00 Formel 2 1. Rennen
23.00 Formel 2 2. Rennen
0.00 Motorsport: IndyCar Rennen in Madison
2.00 Formel 3 1. Rennen
3.00 Formel 3 2. Rennen
4.00 Formel 1: Großer Preis von Belgien Rennen

sky sport golf

13.45 Golf: DP World Tour Open de France
14.15 Golf: DP World Tour Andalucia Masters
14.45 Golf: DP World Tour Genesis Championship
15.15 Golf: DP World Tour Abu Dhabi Championship
15.45 Golf: DP World Tour Tour Championship
16.15 Golf: Ryder Cup Una Famiglia
18.00 Golf: US PGA Tour The Cut
18.30 Golf: US PGA Tour The Sentry, 4. Tag in Kapalua
21.30 Golf: US PGA Tour 4. Tag in Honolulu
0.30 Golf: US PGA Tour The Cut. Magazin
1.00 Golf: US PGA Tour LIVE 1. Tag in Honolulu
4.30 Golf: Champions Tour Saisonrückblick 2024

sky sport tennis

11.00 Tennis: WTA Finals Finale 2024 in Riad: Coco Gauff – Qinwen Zheng
13.30 Tennis: ATP-Turnier 4. Tag in Adelaide
15.30 Tennis: ATP-Turnier Rückblick Paris
16.30 Tennis: WTA-Turnier Finale in Brisbane
19.00 Tennis: ATP-Turnier 4. Tag in Adelaide
21.00 Tennis: ATP-Turnier Finale in Brisbane
23.30 Tennis: ATP-Turnier Finale in Paris
1.30 Tennis: ATP-Turnier Rückblick Paris
2.30 Tennis: Next Gen ATP Finals Rückblick Jeddah
3.30 Tennis: ATP Finals Rückblick Turin 2024
4.30 Tennis: ATP-Turnier Turnier in Adelaide, 4. Tag

sky sport austria 1

13.00 Fußball: Conference League 3. Spieltag: LASK – Cercle Brügge
15.00 Der UEFA Super Donnerstag Ligaphase: Alle Spiele, alle Tore
16.00 Fußball: Conference League 4. Spieltag: FK Borac – Linzer ASK
18.00 Der UEFA Super Donnerstag Ligaphase: Alle Spiele, alle Tore
19.00 Fußball: Conference League 5. Spieltag: AC Florenz – Linzer ASK
21.00 Der UEFA Super Donnerstag Ligaphase: Alle Spiele, alle Tore
22.00 Fußball: Conference League Magazin
23.00 RIESENrad Talk
23.30 Abseits Talk Gast: Herbert Steinböck
0.00 Fußball Historisches Derby: Linzer ASK – SV Ried (2008/2009)

Sky Cinema-Paket Weitere Pay-TV-Angebote

! Letzte Ausstrahlung **Serieninfo:** Sendungs- o. Folgentitel (1/2) = 1. Staffel / 2. Folge **HD** auch in HDTV empfangbar, nicht in allen Kabelnetzen verfügbar Altersempfehlungen: 3 ab 3 Jahren

SPIELFILME



20.15 DAS ERSTE

Weißt du noch

NEU **KOMÖDIE** Sie sind seit über fünfzig Jahren verheiratet, und der Alltag von Günter und Marianne ist längst in freudloser Routine erstarrt. Als er am Hochzeitstag zwei Pillen mitbringt, die angeblich für ein paar Stunden vergessene Erinnerungen zurückbringen, ist sie skeptisch. Doch dann begibt sich das Paar auf eine Zeitreise...

INFO Der Film erinnert auf berührende Weise daran, welchen Wert ein gemeinsam gelebtes Leben darstellt. Senta Berger und Günter Maria Halmer spielen wunderbar.

D 2023 D Konstantin Wecker, Yasin el Harrouk, Sushila Sara Mai **R** Rainer Kaufmann **FSK** 6 **90 Min.** ➜**21.45 Wh. 10.1.** 1.05

Kuchen gegen Kummer: Marianne (Senta Berger) und Günter (Günther M. Halmer)

TAGESTIPP tvDIGITAL

Ebenso schmerzhafte wie tröstliche Lebensbilanz

Humor	Anspruch	Spannung	Gefühl	Effekte
●	●	●	●●●	

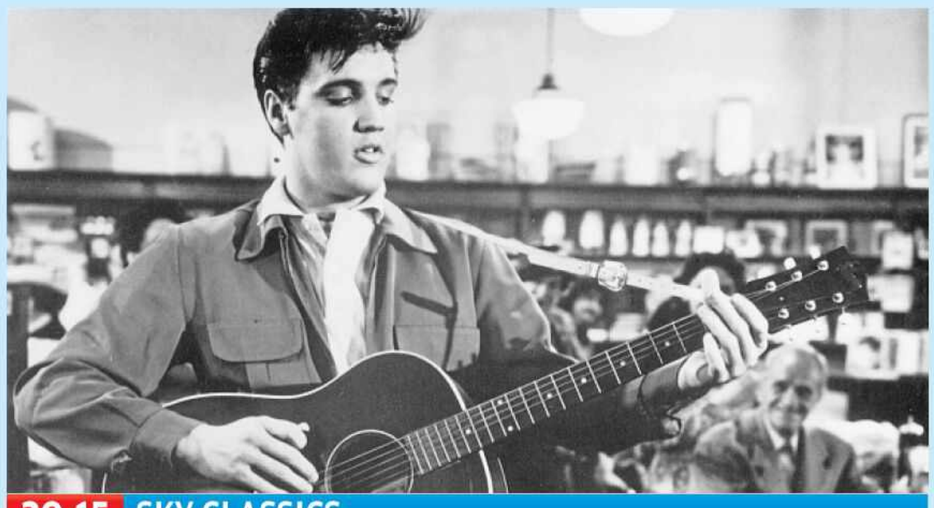

20.15 SKY CLASSICS

Mein Leben ist der Rhythmus

MUSIKDRAMA New Orleans: Kurz vor seinem hart erkämpften Schulabschluss gerät Danny Fisher (Elvis Presley) in Schwierigkeiten, die ihn das Diplom der Highschool kosten. Sein Vater verlangt von ihm, dass er auf der Schule bleibt, aber Danny träumt von einer Karriere als Sänger in einem Nachtclub. Die lässt sich auch gut an, aber die Probleme werden nicht weniger.

INFO Elvis (damals 23) singt 14 Nummern, u. a. „King Creole".

USA 58 SW OT King Creole **D** Carolyn Jones, Dolores Hart, Dean Jagger, Liliana Montevecchi **R** Michael Curtiz **FSK** 16 **109 Min.** ➜**22.10**

Schmissige Songs und eine gute Geschichte

Humor	Action	Spannung	Gefühl	Musik
		●	●●	●●●



20.15 RTL ZWEI

Déjà Vu – Wettlauf gegen die Zeit

SCI-FI-THRILLER In New Orleans explodiert eine Fähre. Es gibt 543 Tote. Ein Geheimprojekt des FBI ermöglicht es Agent Carlin (Denzel Washington), vier Tage in die Vergangenheit zu schauen – dabei entdeckt er den Attentäter.

USA/GB 2006 OT Deja Vu **D** Val Kilmer, Paula Patton, Jim Caviezel, Adam Goldberg **R** Tony Scott **FSK** 12 **150/121 Min.** ➜**22.45**

Raffiniertes Spiel mit der Wahrnehmung

Humor	Action	Spannung	Gefühl	Effekte
	●●	●●	●	●



20.15 3SAT

Beate Uhse – Das Recht auf Liebe

TV-BIOGRAFIE Was trieb die Erfinderin des Sexartikelversands für „Ehehygiene" an: Geld? Aufklärung? Beides – so stellt's jedenfalls dieses Biopic dar. Franka Potente (o., mit Hans-W. Meyer) spielt Beate Uhse (1919–2001).

D 2011 D Ray Fearon, Henry Hübchen, Sylvester Groth, Josefine Preuß **R** Hansjörg Thurn **FSK** 12 **110 Min.** ➜**22.05 Wh. 10.1.** 3.50

Züchtig-einnehmende Aufklärungsarbeit

Humor	Action	Spannung	Gefühl	Effekte
●		●	●	



20.15 DISNEY CHANNEL

Bambi

ZEICHENTRICK Das kleine Hirschkalb Bambi (l.) erlebt einen herrlichen ersten Sommer und entdeckt die Welt. Dann passiert ein Unglück. In Hase Klopfer (r.) und Stinktier Blume hat Bambi aber treue Freunde... Rührt seit Jahrzehnten jedes Herz!

USA 1942 Sprecher Mario Doerner, Sven Plate, Uwe Paulsen, Corinna Fehrs, Eberhard Prüter **R** David D. Hand **80/67 Min.** ➜**21.35**

Lachen, Schluchzen, Staunen – alles drin!

Humor	Action	Spannung	Gefühl	Effekte
●		●●	●●●	



20.15 SKY FAMILY

Dragonheart

FANTASY Ritter Bowen (Dennis Quaid) freundet sich mit Draco an, dem letzten Drachen. Zusammen bekämpfen sie den Tyrannen Einon. – Buddy-Movie mit witzigen Dialogen zwischen Drache (Synchro: Mario Adorf; Original: Sean Connery) und Mensch.

USA 1996 D Pete Postlethwaite, Dina Meyer, Julie Christie, David Thewlis, Jason Isaacs, Lee Oakes **R** Rob Cohen **FSK** 12 **98 Min.** ➜**22.00**

Fröhlich-ironisches Mittelaltermärchen

Humor	Action	Spannung	Gefühl	Effekte
●●	●●	●		

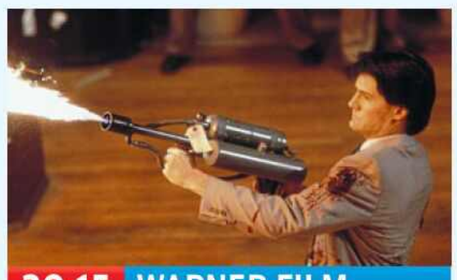

20.15 WARNER FILM

The Hidden – Das unsagbar Böse

HORROR Ein Alien-Wurm liebt Gewalt, Frauen, Ferraris und verwandelt brave Bürger in tollwütige Killer. Ein Fall für den seltsamen FBI-Agenten Lloyd Gallagher (Kyle MacLachlan), der selbst nicht ganz von dieser Welt ist.

USA 1987 D Michael Nouri, Ed O'Ross, William Boyett, Clarence Felder, John McCann **R** Jack Sholder **FSK** 18 ⊠ **91 Min.** ➜**21.55**

Körperfresser-Spaß mit B-Movie-Charme

Humor	Action	Spannung	Gefühl	Effekte
	●●	●		



21.55 WARNER FILM

Real Steel

ACTION Tonnenschwere Boxroboter begeistern die Massen. Exboxer Charlie (Hugh Jackman, r.) und Sohn Max (Dakota Goyo) möbeln den veralteten Blechkameraden „Atom" auf. Holt der den Titel? – Nach einer Episode aus der Kultserie „The Twilight Zone".

USA 2011 D Evangeline Lilly, Kevin Durand, Hope Davis, Anthony Mackie, Karl Yune, Olga Fonda **R** Shawn Levy **FSK** 12 **120 Min.** ➜**0.00**

Kalter Stahl sorgt für warme Gefühle

Humor	Action	Spannung	Gefühl	Effekte
●	●●	●	●●	



21.55 KINOWELT TV

Europa

KRIMIMELODRAM Leopold (Jean-Marc Barr) kommt unmittelbar nach dem Krieg nach Deutschland, um als Schaffner bei der Eisenbahn zu arbeiten. Ahnungslos gerät er in die Fänge der nationalsozialistischen Terrororganisation „Werwölfe".

D/Dän/F/S 1991 SW D Barbara Sukowa, Udo Kier, Eddie Constantine, Ernst-Hugo Järegård **R** Lars von Trier **FSK** 16 ⊠ **112 Min.** ➜**23.45**

Kunstgrusel zwischen Kafka und Hitchcock

Anspruch	Action	Spannung	Gefühl	Effekte
●●	●	●●	●	●



22.00 RBB

Warten auf Bojangles

DRAMA Als die Träumer Georges (Romain Duris) und Camille (Virginie Efira) sich auf einer Party treffen, funkt es. Mit Söhnchen Gary scheint das Glück dann perfekt. Doch angesichts der harschen Realität driftet Camille immer mehr in den Wahnsinn ab.

F/Bel 2022 OT En attendant Bojangles **D** Grégory Gadebois, Solan Machado-Graner **R** Régis Roinsard **FSK** 12 **120 Min.** ➜**0.00**

Ein koketter Tanz am Rande des Abgrunds

Humor	Anspruch	Spannung	Gefühl	Musik
●	●	●	●●	●●



22.30 3SAT

Fatal Attraction – Eine verhängnisvolle Affäre

DRAMA Kaum sind Frau und Kind auf Reisen, steigt Anwalt Dan (Michael Douglas) mit Party-Bekanntschaft Alex (Glenn Close) in die Kiste. Für ihn ein Quickie – für sie die große Liebe. Als er Schluss macht, dreht sie durch.

USA 1987 D Anne Archer, Ellen Hamilton Latzen, Fred Gwynne, Stuart Pankin, Tom Brennan **R** Adrian Lyne **FSK** 16 **115 Min.** ➜**0.25**

Furie Glenn Close schockt immer noch

Humor	Action	Spannung	Gefühl	Erotik
	●	●●●	●●	●



0.00 SKY PREMIERE

Monkey Man

ACTIONTHRILLER Kid (auch Regie: Dev Patel) steckt als Punching Ball mit Affenmaske jeden Abend in illegalen Fights Prügel ein und arbeitet als Tellerwäscher in einem Puff. Dies alles jedoch dient nur dem Ziel, an die Mörder seiner Mutter heranzukommen.

USA/Kan/Ind/Sing 2024 D Sikander Kher, Sharlto Copley, Pitobash, Vipin Sharma, Adithi Kalkunte **FSK** 18 ⊠ **117 Min.** ➜**2.00**

Kraftvoll inszenierter Rache-Reißer

Humor	Action	Spannung	Gefühl	Effekte
	●●●	●●	●●	

genial gelungen geht so grausig NEU TV-Premiere OnDemand Verfügbar bei Sky On Demand oder in der Mediathek des jeweiligen Senders

●●● sehr viel ●● viel ● wenig **Serieninfo:** Sendungs- o. Folgentitel (1/2) = 1. Staffel / 2. Folge

SERIE



21.00 ONE

Quiz (1-3)

START DRAMA **Der Gameshow-Skandal** 3-tlg. Miniserie (nonstop) nach einer wahren Geschichte: Ende der 90er sorgt die britische Ausgabe von „Wer wird Millionär?“ für einen Hype auf der Insel. Weil die Quiz-Fans Diana und ihr Bruder Adrian im Studio schon zu bekannt sind, soll Dianas Mann Charles (Matthew Macfadyen, l., „Succession“) endlich die Million in der Show von Chris Tarrant (Michael Sheen, „Masters of Sex“) gewinnen. Mit Hust-Signalen verhelfen Frau und Komplize aus dem Publikum zum Sieg. 45 Min.→21.45



20.15 ZDF

Die Chefin (15/3)

KRIMI **Im Fadenkreuz** Ein gezielter Schuss tötet Ben Nouri. Wollte der Mitarbeiter einer Rüstungsfirma Interna weitergeben? Vera Lanz (Katharina Böhm, l.) glaubt, dass auch Jan Pfister (Pablo Sprungala, mit Katrin Jaehne), ebenfalls Mitarbeiter des US-Waffenkonzerns, in großer Gefahr schwebt. 60 Min.→21.15



21.15 ZDF

SOKO Leipzig

KRIMI (25/13) **Plan C** 90-minütiges Serienspecial! Student Jonas wird auf die Straße gehetzt, läuft vor Inas (Melanie Marschke) Auto und wird schwer verletzt. Auf der Suche nach den Tätern finden sie und Jan (Marco Girnth) viele NS-Devotionalien in Jonas' Wohnung. Doch ist es so, wie es scheint? 90 Min.→22.45

NATUR & REISE



20.15 HESSEN

Thailand erleben

PORTRÄT Nicht erst seit „The Beach“ mit Leonardo Di Caprio ist Thailand ein beliebtes Reiseziel. Der Film hat vor allem den Strand Maya Bay auf Koh Phi Phi berühmt gemacht. Dass die Monarchie in Südostasien noch mehr schöne Flecken hat, zeigen die Filmemacher Nina Heins und Jonas Weinhold. Vom Rai-Leh-Strand in der Provinz Krabi geht's per Boot auf die Insel Ko Hong: Postkartenmotive garantiert! In der Hauptstadt Bangkok gibt es echtes Streetfood und das buddhistische Fest „Loi Krathong“ (o.). 90 Min.→21.45



20.15 RBB

Die 30 schönsten ...

FREIZEIT **...Reiseregionen zum Kennenlernen** Wer einmal die Rakotzbrücke (o.) in der Oberlausitz gesehen hat, vergisst nie wieder das Bild, wie sich der Bogen auf mystische Weise im Wasser spiegelt. Ähnlich faszinierend ist das magische Blau des Wassers im Blautopf auf der Schwäbischen Alb. 90 Min.→21.45

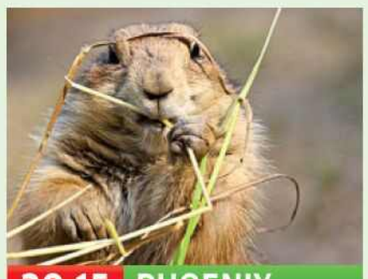

20.15 PHOENIX

Wildes Mexiko

START PORTRÄT 200 000 Tier- und 26 000 Pflanzenarten – damit gehört Mexiko zu den artenreichsten Ländern der Erde. Die Höhen der Sierra Madre („Mutter der Gebirge“) beheimaten viele der Spezies – vom Schwarzbären über den Monarchfalter bis zum Präriehund (o.). – Alle drei Teile nonstop. 45 Min.→21.00

SPORT



20.30 SAT.1

Fußball: Bundesliga

LIVE 16. Spieltag: **Borussia Dortmund – Leverkusen** Die Rheinländer absolvierten in der Vorsaison gegen 22 deutsche Teams Pflichtspiele. Nur gegen den BVB konnten sie nicht gewinnen. Im April sah es lange nach der ersten Niederlage aus, ehe Josip Stanisic in der siebten Minute der Nachspielzeit das 1:1 erzielte. Das ärgerte speziell Julian Brandt (l.), schließlich ging es gegen seinen Ex-Verein. Für den 28-Jährigen ist es das 20. Duell dieser beiden Clubs, wobei er bis 2019 zehnmal das Leverkusener Trikot trug. 115 Min.→22.25



14.05 ZDF

sportstudio

LIVE U. a.: Skeleton in St. Moritz/Schweiz. Beim vorletzten Saisonrennen gilt es für Felix Keisinger (o.), seinen Top-Ten-Platz in der Gesamtwertung abzusichern. Dem zweimaligen EM-Dritten aus Königssee gelang 2020 in der Schweiz mit Rang zwei seine bislang beste Weltcup-Platzierung. 125 Min.→16.10



14.20 EUROSPORT

Biathlon: Weltcup

LIVE Sprint in Oberhof. Bei der Rückkehr an den Rennsteig schlägt das Herz bei Endre Strøms-heim (o.) höher. Vor zwei Jahren feierte er sein WM-Debüt, 2024 gewann er nach 18 IBU-Cup-Erfolgen sein erstes Weltcuprennen. Für den Verfolgungssieg legte er mit Sprintplatz drei die Basis. 130 Min.→16.30

SHOW & CO



21.00 SKY DOCU

Die Sopranos

NEU PORTRÄT **Entstehung einer Hit-Serie** 86 Folgen in 6 Staffeln erzählen die Geschichte der Kultfigur Tony Soprano. Einem sensiblen Mafiaboss, der gegen das Gesetz, aber für seine Familie kämpft. (o.: Autor David Chase, r., mit Hauptdarsteller James Gandolfini, †2013). Inspiriert wurde Chase von seiner Kindheit in New Jersey. – Teil 2 im Anschl. 80 Min.→22.20



21.15 NDR

Traumhäuser von innen

NEU WOHNEN Viel Platz oder lieber ungewöhnlich? In der Abschlussfolge ist Sarah Lanz zu Gast in einem Landhaus (o.) und auf einer alten Fähre, die zu einem ganz besonderen Zuhause umgebaut wurde. Die Bewohner erzählen, welche Lebensphilosophie dahintersteckt, und verraten Details zu Architektur und Einrichtung. 30 Min.→21.45

DOKU & REPORT



20.15 ZDF INFO

Deutsche im Knast

NEU GESELLSCHAFT Marschieren im Gleichschritt, nicht sprechen, nicht aus dem Fenster schauen – nur einige der Regeln in japanischen Gefängnissen. Auch Deutsche sitzen ein, meist wegen Drogenschmuggel. Der Frauenknast in Tochigi ist von den Gittern bis zu den Handtüchern ein Albtraum in Pink (o.). – Im Anschluss Teil 2. 45 Min.→21.00



22.30 PHOENIX

Der Bananen-Bluff

GESELLSCHAFT Ende Oktober 2024 trugen in Deutschland 109 083 Produkte Biosiegel. Auch Bananen werben mit bunten Aufklebern für Nachhaltigkeit und gutes Gewissen. Eine Recherche in Ecuador und Costa Rica zeigt allerdings den üppigen Einsatz von Pflanzenschutzmitteln. Ohne Rücksicht auf die Gesundheit von Arbeitern und Verbrauchern. 30 Min.→23.00

KULTUR & INFO



22.35 ARTE

Die Beatles in Hamburg

NEU PORTRÄT Ihren ersten Auftritt hatten sie 1960 im „Indra“ auf St. Pauli. (o.). Damals noch mehr Schülerband als Profimusiker und erstmals weg von zuhause, spielen sie dort vier Monate lang mehrere Stunden täglich. Das prägte. „Wir sind in Liverpool geboren, aber in Hamburg groß geworden“, sagte John Lennon einst. 55 Min.→23.30



23.30 ARTE

Carole King & James Taylor

KONZERT Sie kennen sich seit über 50 Jahren. Damals holte Taylor die junge Sängerin Carole King in seine Band. 2007 kommt es zur Reunion. Mit einem Konzert im berühmten Troubadour-Club in Los Angeles feiern sie ihr gemeinsames Bühnendebüt von 1970 – es folgt eine spontane, restlos ausverkaufte Tournee. 80 Min.→0.50

SW schwarz-weiß OmU Original mit Untertiteln OT Originaltitel D Darsteller R Regie ! Letzte Ausstrahlung
FSK Altersfreigabe der Freiwilligen Selbstkontrolle der Filmwirtschaft ⊠ Jugendschutz-Vorsperre

DAS ERSTE HD

MORGENS

5.30 **Morgenmagazin** Magazin
9.00 **Tagesschau** ▶ UT
9.05 **WaPo Bodensee** ▶ Ⓐ UT (6/3) Krimiserie, D 2022. Das Versprechen. Mit Tim Wilde
9.50 **Großstadtrevier** ▶ Ⓐ UT (32/7) Krimiserie, D 2018 Die blinde Zeugin
10.40 **Tagesschau** ▶ UT
10.45 **Meister des Alltags** ▶ UT D 2019. Mod.: Florian Weber
11.15 **Wer weiß denn sowas?** ▶ Show, D 2024. Gast: Wincent Weiss. Mod.: Kai Pflaume
12.00 **Tagesschau** ▶ UT
12.10 **Mittagsmagazin** ▶ UT
14 14.00 **Tagesschau** ▶ UT
14.10 **Rote Rosen** ▶ UT (4089)
15.00 **Tagesschau** ▶ UT
15.10 **Sturm der Liebe** ▶ (4348)
16.00 **Dahoam is Dahoam** ▶ (2252+2253) Serie, Ⓐ UT D 18. Unlautere Mittel / Kein Bier! Mit Heidrun Gärtner
17.00 **Tagesschau** ▶ UT
17.15 **Brisant** ▶ UT Magazin
18.00 **Wer weiß denn sowas?** ▶ UT Show, D 2025
18.50 **Quizduell-Olymp** ▶ UT Show, D 25. Gäste: Özcan Cosar, Bastian Bielendorfer. Mod.: Esther Sedlaczek
19.45 **Sportschau v. acht** ▶ UT Magazin. Mod.: Tom Bartels
19.50 **Wetter / Wirtschaft** ▶ UT
20.00 **Tagesschau** ▶ UT

ZDF HD

5.30 **Morgenmagazin** ▶
9.00 **heute Xpress** ▶ UT
9.05 **Volle Kanne** ▶ UT Magazin, D 2024. Mod.: Florian Weiss
10.30 **Notruf Hafenkante** ▶ Ⓐ UT (11/13) Polizeiserie, D 2016 Schuld. Mit Sanna Englund – Patient Gero Broog hat Jasmin niedergeschlagen und danach wahrscheinlich Medikamente gestohlen.
11.15 **SOKO Wismar** ▶ Ⓐ UT (7/7) Krimiserie, D 09. Tödlicher Zauber. Mit Michael Härle
12.00 **heute** ▶ UT
12.10 **Mittagsmagazin** UT
14.00 **heute Xpress** ▶ UT
14.05 **sportstudio** ▶ UT **Biathlon** LIVE Aus Oberhof. 10 km Sprint Herren. Rep.: Volker Grube, Sven Fischer **15.50 Skeleton** Herren, 2. Lauf, Zsfg.
16.10 **Die Rosenheim-Cops** ▶ (12/16) Serie, D 2013 Ⓐ UT Wer zweimal stirbt, ist wirklich tot. Mit Max Müller
17.00 **heute** ▶ UT
17.10 **hallo deutschland** ▶ UT
18.00 **SOKO Linz** ▶ Ⓐ UT (3/11) Krimiserie, Ö 2024. Hopfen und Malz. Mit Anna Hausburg, Daniel Gawlowski
19.00 **heute / Wetter** ▶ UT
19.25 **Bettys Diagnose** ▶ Ⓐ UT (11/14) Klinikserie, D 25. Doc Batman. Mit Henrike Hahn

RTL HD

6.00 **Punkt 6** ▶ Magazin, D 2025
7.00 **Punkt 7** ▶ Magazin, D 2025
8.00 **Punkt 8** ▶ Magazin, D 2025
9.00 **Gute Zeiten, schlechte Zeiten** ▶ (8185) Familienserie, D 2025. Gewissensbisse (Wh. v. gestern)
9.30 **Unter uns** ▶ UT UHD (7534) Serie, D 2025. Stolz und Vorurteil. Mit Maxim Agné, Dilara Schroeder (Wh. v. gestern)
10.00 **Ulrich Wetzel – Das Strafgericht** ▶ Dokusoap, D 2025
11.00 **Barbara Salesch – Das Strafgericht** ▶ Dokusoap
12.00 **Punkt 12** Magazin, D 2025
15.00 **Barbara Salesch – Das Strafgericht** ▶ Dokusoap
16.00 **Ulrich Wetzel – Das Strafgericht** ▶ Dokusoap
17.00 **Ulrich Wetzel – Das Jugendgericht** ▶ Dokusoap
17.30 **Unter uns** ▶ UT UHD (7535) Freundin oder Feindin?
18.00 **Explosiv** ▶ Magazin
18.30 **Exclusiv** Magazin
18.45 **RTL Aktuell / Wetter** ▶
19.05 **Alles was zählt** ▶ (4611) Beruhigungsversuche – Die Steinkamps geben notgedrungen eine Pressemitteilung heraus. Tom macht sich Sorgen um Imani.
19.40 **Gute Zeiten, schlechte Zeiten** ▶ (8186) Familienserie, D 25. Grand Opening

SAT.1 HD

5.30 **SAT.1-Frühstücksfernsehen** Mod.: Marlene Lufen und Karen Heinrichs
10.00 **Auf Streife** ▶ U. a.: Bei Anruf Raub – Die Beamten gehen einem Raubüberfall auf ein Matratzengeschäft nach und stoßen auf eine Frau, die den vermeintlichen Täter niedergestreckt hat.
13.00 **Auf Streife – Die Spezialisten** ▶ D 2016. Eiskalte Fahrt – In einem verunglückten Lkw ist eine Familie eingeschlossen. Alle Insassen sind stark unterkühlt.
14.00 **Auf Streife – Die Spezialisten** ▶ Kleider machen Leute – Feuerwehr und Rettungsdienst werden zu einem Kleidercontainer gerufen, in dem ein Mädchen gefangen ist.
15.00 **Auf Streife – Die neuen Einsätze** Dokusoap, D 24
16.00 **Lebensretter hautnah** NEU Reportagereihe, D 2025 UT
17.00 **Notruf** UT Reihe, D 2025 NEU Mod.: Bärbel Schäfer
18.00 **Lenßen hilft** Dokusoap. Mit Lennart Hartmann
19.00 **Die Landarztpraxis** UT (3/7) Wer ist Dr. Berlin?
19.45 **newstime**
19.50 **Fußball: Bundesliga** UT LIVE Der Countdown

PRO 7 HD

5.25 **Reality Backpackers** Dokusoap, D 2024 (Wh. v. gestern)
5.55 **Goldbergs** 5.1 UT (3/9+10)
6.45 **taff** ▶ Magazin, D 25 (v. gest.)
7.45 **Galileo** ▶ Magazin (v. gest.)
8.45 **Simpsons** UT (10/16) Trick
9.15 **How I Met Your Mother** (6/13) Serie, USA 2011 5.1 UT
9.40 **The Middle** 5.1 UT (7/15)
10.05 **Two and a Half Men** UT (6/7–9) Serie, USA 2008
11.25 **Young Sheldon** 5.1 UT (1/6)
11.50 **The Big Bang Theory** UT (1/4–6) Serie, USA 2007
13.05 **How I Met Your Mother** (6/14) Serie, USA 2011 5.1 UT
13.30 **The Middle** 5.1 UT (7/16)
14.00 **Two and a Half Men** UT (6/10–12) Der Schwachkopf kriegt ein Auto / Ein Sarg ist keine Sonnenbank / Sie können jederzeit rein
15.15 **Young Sheldon** 5.1 UT (1/7) Rinderbraten, Voodoo und Kaffee aus New Orleans
15.40 **The Big Bang Theory** UT (1/7–9) Das Vorspeisen-Dilemma / Das Lalita-Problem / Der Cooper-Hofstadter-Antagonismus
17.00 **taff** ▶ Magazin, D 2025
18.00 **newstime**
18.10 **Simpsons** 5.1 UT (30/3+4) Trickserie. Himmlische Geschichten / Planet im Nebel
19.05 **Galileo** ▶ Magazin, D 2025

PRIMETIME

KOMÖDIE



20.15 **Weißt du noch** ▶ Ⓐ UT
NEU
D 23. Mit Yasin el Harrouk – Marianne (Senta Berger) und Günter (Günther Maria Halmer) sind 50 Jahre verheiratet – da ist viel auf der Strecke geblieben, von der Liebe ganz zu schweigen. Doch dann die Überraschung zum Hochzeitstag: Günter bringt zwei Pillen mit. Das angebliche Wundermittel soll vergessene Erinnerungen zurückholen. Das Paar geht auf eine traumhafte Zeitreise. Doch nicht alles, was ins Gedächtnis zurückkehrt, ist es auch wert. FSK: 6/**90 Min.**

21.45 **Tagesthemen** ▶ UT
22.20 **Felix Lobrecht live – all you can eat** ▶ UT Show, D 2024
23.30 **Kommissar Wallander: Hunde von Riga** ▶ 5.1 UT TV-Krimi, GB / S / D 2012 Mit Kenneth Branagh, Dragos Bucur FSK: 16/**90 Min.**
1.00 **Tagesschau** ▶
1.05 **Weißt du noch** ▶ Ⓐ UT Komödie, D 2023 (Wh. v. 20.15) FSK: 6/**90 Min.**
2.40 **Kommissar Wallander: Hunde von Riga** ▶ 5.1 UT (Wh. v. 23.30) FSK: 16/**90 Min.**
4.10 **Brisant** ▶ Magazin, D 25
4.40 **WaPo Bodensee** ▶ Ⓐ UT

KRIMISERIE



20.15 **Die Chefin** ▶ Ⓐ UT (15/3) D 2025. Im Fadenkreuz – Wurde Ben Nouri in einem Wirtshaus erschossen, weil er Betriebsgeheimnisse seiner Rüstungsfirma weitergab? Schnell gerät ein weiterer Hotelgast in den Fokus von Kommissarin Vera Lanz (Katharina Böhm): Jan Pfister (Pablo Sprungala, l.) ist Angestellter eines Waffentechnik-Entwicklers, streitet allerdings jegliche Verbindung zu dem Opfer ab.

21.15 **SOKO Leipzig** ▶ Ⓐ UT (25/13) Krimiserie, D 2025 Plan C. Mit Marco Girnth
22.45 **heute journal** ▶ UT
23.15 **aspekte** ▶ UT Reihe
0.00 **Mysteriöse Kriminalfälle der DDR** ▶ UT Reihe. Rebellion gegen den Staat
0.45 **Etikette Royal. Die Do's and Don'ts der Royals** UT Doku, D 2024 (Wh. v. So.)
1.30 **Terra X: Säugetiere** ▶ (2) Hitze (Wh. v. So.) Ⓐ UT
2.15 **Terra X: Faszination Erde** ▶ Ⓐ UT (6) Kanada
3.00 **Unter anderen Umständen: Lügen und Geheimnisse** ▶ Ⓐ UT TV-Krimi, D 2020. Mit Natalia Wörner FSK: 12/**90 Min.**
4.30 **zdf.formstark** Magazin

SHOW



20.15 **Wer wird Millionär? Die 3-Millionen-Euro-Woche** ▶
D 25 – Von Montag bis gestern kämpften die Kandidaten darum, ins Finale einzuziehen. Das Ticket dafür ist gelöst, wenn sie mindestens die Gewinnstufe von 16 000 € gemeistert haben. Das allein garantiert ihnen aber noch nicht, dass Günther Jauch ihnen ein Angebot für ein erneutes Spiel mit neukonzipiertem Gewinnbaum macht. Der Moderator umwirbt meist zunächst die Kandidaten, die besonders viel gewonnen haben. Außerdem ist er immer an einer guten Geschichte interessiert, was wohl einst Jutta Engel (o.) den Platz an der Sonne beschert hat. Die Vize-Miss-Germany 1987 philophierte mit dem Moderator über das Nacktbaden.

0.00 **Nachtjournal** ▶
0.35 **CSI: Miami** ▶ UT (10/6–8) Wessen Werk war Teufels Beitrag? / Einer wird gewinnen / Zurück zur Folter
3.00 **CSI: New York** ▶ UT (5/15–17) U. a.: Chaostage / Unter Geiern / Der Anschlag
5.15 **Der Blaulicht-Report** ▶

FUSSBALL



20.30 **Fußball: Bundesliga** LIVE 16. Sptg.: **Borussia Dortmund – Bayer Leverkusen** **Anstoß: 20.30**
– Bis Mitte Dezember musste die Borussia vier Niederlagen einstecken, die sie allesamt auswärts kassierte. Zu Hause präsentiert sich Dortmund dagegen als Macht. Sechs Siege und nur ein Remis gegen die Bayern standen zu Buche. Auch in der Champions League hielt man sich gegen Celtic Glasgow und Sturm Graz schadlos. Die einzige Heimniederlage gegen Leverkusen (o.: Robert Andrich) in den vergangenen neun Jahren ist allerdings nicht allzu lange her. Im Februar 2022 feierte die Werkself einen 5:2-Erfolg. – Dazw.: **Halbzeitanalyse**

22.25 **Fußball: Bundesliga** UT LIVE Interviews und Analysen
23.00 **Unsere Lieblinge** UT Show, D 2025 (Wh. v. Mo.)
1.00 **Murmel Mania** UT START Show, D 2024 (1)
2.40 **Die dreisten Drei** ▶ Comedy, D 2008. Mit Markus Majowski, Janine Kunze, Mathias Schlung
4.55 **Auf Streife – Die Spezialisten** ▶ Dokusoap

SCI-FI-ACTION



20.15 **Transformers: The Last Knight** 5.1 UT
USA 2017. Mit Anthony Hopkins, Josh Duhamel, Laura Haddock – Optimus Prime ist wieder aktiv. Mit seiner Schöpferin Quintessa will er seine Heimat Cybertron erneut aufbauen. Dafür benötigt er jedoch ein verschollenes Artefakt der Artus-Sage. Bumblebee und Cade Yeager (Mark Wahlberg) schmieden daraufhin ungewöhnliche Bündnisse, um ihren Planeten noch zu retten. FSK: 12/**190/144 Min.**

23.25 **Ambulance** 5.1 UT Action, USA / Jap 2022. Mit Jake Gyllenhaal, Eiza González – Will Sharp braucht Geld für die Krankenhausrechnungen seiner Frau. Mit seinem Adoptivbruder Danny plant er einen Bankraub. FSK: 16/**160/128 Min.**
2.05 **Breaking** 5.1 UT Krimi, USA 2022. Mit John Boyega, Michael Kenneth Williams – Ein traumatisierter US-Kriegsveteran überfällt eine Bank. FSK: 16/**110/93 Min.**
3.55 **newstime**
4.00 **Abducted** Action, USA 18. Mit Scout Taylor-Compton, Daniel Joseph, Michael A. Spady FSK: 12/**90/84 Min.**

HD auch in HDTV empfangbar, nicht in allen Kabelnetzen verfügbar OO Zweikanal Dolby Surround 5.1 Dolby Digital SW schwarz-weiß UT Untertitel
▶ **OnDemand** Verfügbar bei Sky On Demand oder in der Mediathek des jeweiligen Senders Ⓐ Bildbeschreibung für Sehbehinderte OmU Original mit Untertiteln

KABEL 1 HD

5.20 Abenteuer Leben Spezial Magazin, D 23. Feli on Tour: Mexikanisches Streetfood

5.45 Elementary (5/16–20) Krimiserie. Der Patriot / Die Ballade von Lady Frances / Schatzsuche / Eingeäschert / Die Kunst der Tricks und Täuschungen. Mit Lucy Liu (Wh. v. gestern)

10.05 The Mentalist (1/18–21) Krimiserie, USA 2009. Hypnose / Ein Dutzend Rosen / Golf mit dem Paten / Millionenspiel. Mit Simon Baker, Robin Tunney, Tim Kang

13.55 The Mentalist (1/22) Serie. Die Axt im Walde

14.55 Castle (3/11) Krimiserie, USA 2010. Nikki Heat

15.50 newstime

16.00 Castle (3/12) Krimiserie, USA 2011. Puff, du bist tot! – Als der Magier Drake tot entdeckt wird, deutet alles auf einen Suizid hin. Doch dann wird eine Nachricht gefunden.

16.55 Abenteuer Leben täglich Magazin, D 2025

17.55 Mein Lokal, Dein Lokal Dokusoap, D 2025. „Emser Thermenhotel", Bad Ems

18.55 Achtung Kontrolle! Wir kümmern uns drum NEU Reportagereihe, D 2024

RTL ZWEI HD

6.00 Der Trödeltrupp – Das Geld liegt im Keller Mauro bei Frank / Otto bei Ciro / Otto bei Ingo und Elke

8.55 Frauentausch D 11 Melanie (33) & Katharina (32)

10.55 Frauentausch D 2011 Daniela (39) & Alexandra (21)

12.55 Hartz und herzlich – Tag für Tag Rostock D 2022 Babyglück – Celine muss aufgrund ihrer Schulden entweder ins Gefängnis oder Sozialstunden leisten. Die fünffache Mutter Sandra macht einen Schwangerschaftstest.

14.55 Hartz Rot Gold (37) Die Höhen und Tiefen des Lebens (Wh. v. gestern)

16.00 News / Wetter

16.05 Hartz Rot Gold NEU Reportagereihe, D 2024 (38) Über Wasser halten

17.05 Hartz und herzlich – Tag für Tag Benz-Baracken (v. gestern)

18.05 Hartz und herzlich – Tag für Tag Benz-Baracken Videodreh

19.05 Berlin – Tag & Nacht Dokusoap. Abschied – Lennart ist fest entschlossen, Amelie nicht aufzugeben. Doch sie sieht das völlig anders und hält eine Trennung für die beste Lösung.

VOX HD

5.55 CSI:NY (7/17) Die Spur des Skorpions (Wh. v. gestern)

6.40 CSI:NY (7/19) Krimiserie, USA / Kan 2011. Flambiert

7.35 CSI: Vegas (13/8+10) 8 Frauen / In der Business Class zum Tod (v. gestern)

9.25 vox nachrichten

9.30 CSI: Vegas (13/11+15) Sendeschluss / Vergissmeinnicht

11.15 CSI: Miami (5/24) Krimiserie. Von Natur aus böse?

12.10 CSI: Miami (6/1+2) 21-tlg. START Krimiserie, USA 2007. Blutlinie / Berühmt, bedroht, beschossen. Mit David Caruso

14.00 CSI: Miami (6/4) Krimiserie, USA 2007. Im Schatten von Tim Speedle

15.00 Shopping Queen Ulm: Kreiere einen angesagten Look mit deinem neuen Strickkleid! Tag 5: Milena

16.00 Guidos Deko Queen Dokusoap, D 2025

17.00 Zwischen Tüll und Tränen Dokusoap, D 25

18.00 First Dates – Ein Tisch für zwei Dokusoap, D 25

19.00 Das perfekte Dinner Reihe, D 2025. Tag 5: Maze, Koblenz. Vorspeise: Lachs, Rind. Hauptspeise: Rippchen, Süßkartoffel, Gurke. Nachspeise: Keks, Kokos und Passionsfrucht

ARTE HD

5.10 Die Welt der Brücken

5.55 Kuba – Der Dreh mit der Orgel Report., D 17

6.40 Journal Junior

6.50 Küchen der Welt Portugal

7.20 Stadt Land Kunst

8.55 La Réunion D 2024

9.45 Costa Rica – Das Jaguar-Paradies Doku, USA 24

10.30 Die Wildnis kehrt zurück Reihe (1) Costa Rica

11.25 Re: Was Europa bewegt (Thema nach Ansage)

11.55 Zu Tisch ... NEU Reihe, D / F 2024. Ischia, Italien

12.30 Stadt Land Kunst

14.00 Der Schwarze Korsar Abenteuer, It 1976. Mit Kabir Bedi, Carole André, Mel Ferrer FSK: 12/**135 Min.**

16.15 Naturerbe Kanada NEU Dokureihe, F 2022. Best-of

17.00 Guyana – Der letzte Garten Eden GB 2021

17.50 Wildes Australien, wie alles zusammenhängt Dokureihe, Aus 2023 (3) Wasser, Gestalter der Natur

18.35 Neuseeland von oben – Ein Paradies auf Erden Dokureihe, D / NZL / Aus 2012 (5) Mammutbäume und Inselarchipel

19.20 Journal

19.40 Re: Was Europa bewegt (Thema nach Ansage)

3 SAT HD

7.00 nano (Wh. v. gestern)

7.30 Alpenpanorama Reihe

9.05 Kulturzeit (Wh. v. gest.)

9.45 nano (Wh. v. 7.00)

10.20 Rundschau Magazin

11.10 Auswandern nach Russland CH 2024 (Wh. vom Di.)

11.45 Einfach Mensch! NEU Reihe, D 2024. Barrierefrei schön

12.15 Love Scam – Marie wehrt sich Doku, D 2024

12.45 Respekt Reihe, D 2021 (83) Hass im Netz: Schutzlos gegen digitale Gewalt?

13.00 37°Leben: Ich will keine Kinder Reportage, D 24

13.25 Im Flug über Portugal Reportage, D 2024

13.45 Terra X: Eine Erde – viele Welten START 6-tlg. Dokureihe, GB / D 2016 (1–6) Inseln / Wüsten / Berge / Dschungel / Grasland / Städte – Durch ihre lange Isolation sind auf verschiedenen Inseln völlig eigenständige Lebensformen entstanden.

18.15 Mein Körper. Mein Immunsystem. Was macht unsere Abwehrkräfte stark? D 2024

19.00 heute / Wetter

19.20 Kulturzeit Magazin. Mod.: Lillian Moschen

20.00 Tagesschau

MORGENS 14

PRIMETIME 20 15

KRIMISERIE



20.15 Three Pines – Ein Fall für Inspector Gamache (1/5+6) Kan / GB 2022. Lange Schatten (1+2) – Mitten in den Trauerfeierlichkeiten zu Ehren von Charles Morrow, dem Besitzer des exklusiven Hotels Manoir Belleforet, wird dessen Tochter Julia erschlagen unter der Statue ihres verstorbenen Vaters aufgefunden. Gamache (Alfred Molina, r.) und sein Team untersuchen den Fall.

22.15 Three Pines – Ein Fall für Inspector Gamache (1/7+8) Der Scharfrichter (1+2) – Als die Angehörigen von Blue Two-Rivers auf eigene Faust nach Beweisen suchen, um Blues Verschwinden aufzuklären, entdecken sie den Leichnam eines Mannes.

0.15 Navy CIS: L.A. (7/3) Krimiserie, USA 2015 Miss Diaz & ihr Chauffeur

1.20 Navy CIS: L.A. (7/4) Krimiserie, USA 2015 Der anonyme Anrufer

2.05 Three Pines (1/5+6) Serie (Wh. v. 20.15)

3.55 Three Pines (1/7+8) Serie (Wh. v. 22.15)

SCI-FI-THRILLER



20.15 Déjà Vu – Wettlauf gegen die Zeit

USA / GB 2006. Mit Val Kilmer, Paula Patton – Ein Attentat fordert über 500 Todesopfer. Agent Doug Carlin (Denzel Washington) soll das Verbrechen aufklären und nutzt dabei eine neue FBI-Erfindung, mit der er in die Vergangenheit blicken kann. Bald stößt Carlin auf Ungereimtheiten, denn eines der Bombenopfer starb vor der Explosion. FSK: 12/**150/121 Min.**

22.45 Constantine Fantasyaction, USA / D 2005. Mit Keanu Reeves – John Constantine kennt sich mit Engeln und Dämonen aus. Die Polizistin Angela bittet ihn deshalb, mit ihr den mysteriösen Suizid ihrer Zwillingsschwester Isabel aufzuklären. FSK: 16/**140/110 Min.**

1.05 The Raid 2 Actionthriller, Indon / USA 2014. Mit Iko Uwais – Rama wird zu einem Undercover-Einsatz eingeteilt. Das Ziel: die indonesische Mafia zu unterwandern. FSK: 18/**165/144 Min.**

3.50 Mein Leben ist der Rhythmus Musikdrama, USA 58. Mit Elvis Presley, C. Jones FSK: 16/**145/109 Min.**

DOKUSOAP

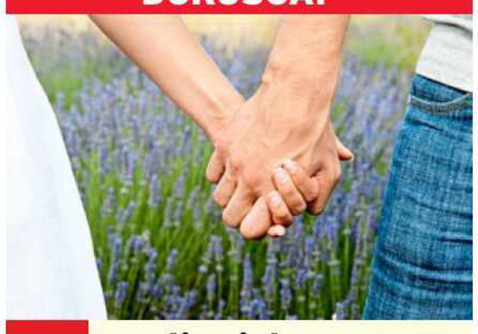

20.15 Wo die Liebe hinfällt – Jedes Paar ist anders

D 2024 – Sven und Mo kämpfen gemeinsam gegen ihre Alkoholsucht und schaffen es, über ein Jahr nüchtern zu sein. Katja und Micha wollen ihre Beziehung trotz beruflicher Herausforderungen retten. Gina-Lisa und Missy zeigen ihre Liebe öffentlich und planen eine gemeinsame Zukunft (o.: Symbolbild).

22.15 James Bond 007: Leben und sterben lassen Agententhriller, GB 1973 Mit Roger Moore, Jane Seymour – In New York, New Orleans und auf der Karibikinsel San Monique sterben drei Agenten des britischen Geheimdienstes auf mysteriöse Weise. Bond muss klären, wie die Morde zusammenhängen. (Wh. v. gestern) FSK: 12/**155/116 Min.**

0.50 vox nachrichten

1.10 Snapped – Wenn Frauen töten START 7-tlg. Dokusoap, USA 2017. Emma Raine / Karen Sanchez

2.35 Medical Detectives Aus nächster Nähe / Mitten aus dem Leben / Morgengrauen / Abgründe. –5.45

TV-KRIMI



20.15 Mord im Mittsommer: Esther

S 2023. Mit Alexandra Rapaport, Julius Fleischanderl – Die sterblichen Überreste von zwei Jugendlichen, die vor 30 Jahren spurlos verschwanden, wurden nun entdeckt. Forsman (Nicolai Cleve Broch) und Welpe versuchen, die Geschehnisse von damals zu rekonstruieren. FSK: 12/**90 Min.**

21.45 Paul McCartney – Eine Beatles-Legende Doku – Nach der Auflösung der Beatles hörte Paul McCartney nie auf, Musik zu machen. Nun wird er 80, Zeit für eine Rückblick.

22.35 Die Beatles in Hamburg NEU Doku, D / GB 2023 Von Roger Appleton

23.30 Carole King & James Taylor – Live at the Troubadour USA 07

0.50 Große Mythen aufgedeckt Reihe, D 20 (1) Nibelungenlied

1.45 Die Luft zum Atmen TV-Drama, D 2021. Mit Eva Meckbach, Cloé Heinrich, Janna Striebeck **90 Min.**

3.15 Mit offenen Karten

3.32 Samuel (1/20) Animationsserie. Die Wohnung

3.35 28 Minuten

TV-BIOGRAFIE

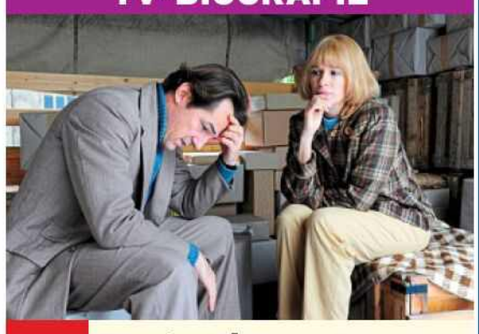

20.15 Beate Uhse – Das Recht auf Liebe

D 11. Mit Henry Hübchen, Ray Fearon – Heimat- und wohnungslos trifft Beate Uhse (Franka Potente) mit ihrem Sohn 1945 auf Ewe Rotermund (Hans-Werner Meyer) – der Beginn einer großen Liebe. Beate kämpft für sexuelle Aufklärung und will einen Erotikversand aufbauen. FSK: 12/**110 Min.**

22.05 ZIB 2 Nachrichten

22.30 Fatal Attraction – Eine verhängnisvolle Affäre Drama, USA 1987. Mit Glenn Close, Michael Douglas – Dan verbringt eine Nacht mit der attraktiven Alex. Während es für ihn nur ein Abenteuer war, will sie mehr. Alex beginnt, Dan und seine Familie zu terrorisieren. FSK: 16/**115 Min.**

0.25 10vor10

0.55 extra 3 Satiremagazin

1.25 Gags, Gags, Gags – Highlights aus „Willkommen Österreich" Ö 2025

2.20 Mittsommerlust Drama, Fin 2021. Mit Inka Kallén (v. gest.) FSK: 16/**90 Min.**

3.50 Beate Uhse – Das Recht auf Liebe TV-Biografie (Wh. v. 20.15) FSK: 12/**115 Min.**

5.45 Ostjava Reihe. Indonesien

NACHTS 22 FR

Altersempfehlungen: 3 ab 3 Jahren **Serieninfo:** Sendungs- o. Folgentitel (1/2) = 1. Staffel / 2. Folge
Aktuelle Programminfos und -änderungen auf **www.tvdigital.de** genial gelungen geht so grausig

MORGENS 14 – 20 15 NACHTS

WDR HD

9.00 **Lokalzeit**
9.30 **Gefragt – Gejagt** UT Show, D 2022 (8/31)
10.15 **Sturm der Liebe** UT
11.05 **Rote Rosen** UT
11.55 **Elefant & Co.** UT
12.45 **aktuell** UT Nachr.
13.00 **Das Waisenhaus für wilde Tiere** UT Dokureihe U. a.: Volontärin Beate und Krokodilen
13.50 **Panda, Gorilla & Co. spezial** UT Reeihe, D 2014 (23) Elf Ferkel
14.20 **Rentnercops** (2/5+6) Krimiserie, D 16 UT Solang wir noch am Leben sind / Niemals geht man so ganz
16.00 **aktuell** UT Nachr.
16.15 **Hier und heute** UT Reportagereihe, D 25
18.00 **aktuell / Lokalzeit** UT
18.15 **Ausgerechnet** Reportagereihe, D 24. Fußballtrikot
18.45 **Aktuelle Stunde**
19.30 **Lokalzeit** Magazin
20.00 **Tagesschau** UT Nachr.

DOKU



20.15 **Geschichte wird gemacht! – Unser Land in den 80ern** D 2021 – Die 80er UT waren ein buntes Jahrzehnt, das Nordrhein-Westfalen geprägt, bewegt und oft genug auch erschüttert hat. Läufer Willi Wülbeck, der FC-Torwart Toni Schumacher (o.) und andere erzählen bewegende Geschichten und Erlebnisse aus der schrillen Dekade.

21.45 **aktuell** UT Nachr.
22.00 **Kölner Treff** UT Talk, D 2025. Mod.: Susan Link, Micky Beisenherz
0.00 **OMG! Meine Mudder!** Talkshow, D 2025 UT

NDR HD

9.30 **Hamburg Journal**
10.00 **SH-Magazin** UT
10.30 **buten un binnen | regionalmagazin**
11.00 **Hallo Niedersachsen**
11.35 **The Split – Beziehungsstatus ungeklärt** (1/3) UT
12.25 **In aller Fr.** (761) UT
13.10 **In aller Freundschaft – Die jungen Ärzte** UT
14.00 **Die Nordreportage** D 21–24. Die XXL-Werkstatt / Die Spuren des Hochwassers UT
15.00 **NDR Info** UT Nachr.
15.15 **Abenteuer Diagnose** NEU Reihe, D 24. Ohnmacht
16.00 **NDR Info** UT Nachr.
16.15 **Gefragt – Gejagt** UT
17.00 **NDR Info** UT Nachr.
17.10 **Seehund & Co.** Reihe Familienausflug
18.00 **Ländermagazine**
18.15 **Die Nordreportage** NEU D 25. Hofgeschichten
18.45 **DAS!** UT Magazin
19.30 **Ländermagazine**
20.00 **Tagesschau** UT Nachr.

DOKU

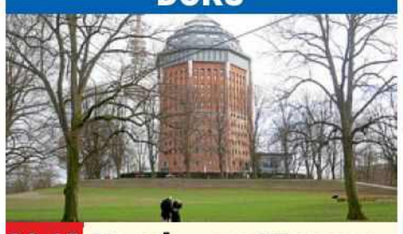

20.15 **Hamburgs Wassertürme – Beste Lage, neue Nutzung** D 2024 – Im ehemaligen Wasserturm (o.) im Hamburger Sternschanzenpark befindet sich ein Hotel. UT

21.15 **Traumhäuser von innen** NEU UT Report., D 24 Fähre oder Landhaus?
21.45 **NDR Info** UT Nachr.
22.00 **NDR Talk Show** D 25 Gäste: Robert Kreis, Annette Frier, Axel Hacke, Peter Heinrich Brix, Christine Thürmer, Paul Ronzheimer
0.00 **Jan Fedder – unvergessen** UT Dokufilm, D 24. Regie: Antje Althoff, L. Kampmeyer

BAYERN HD

8.55 **Tele-Gym** UT
9.10 **Dahoam is Dahoam** (610+611) Serie, D 10 Ein gefallener Engel / Rück(en)schläge
10.10 **Pinguin & Co.** UT
11.00 **Spürnase & Co.** UT
11.50 **Die Hohe Tatra: Leben am Abgrund** UT
12.35 **Gefragt – Gejagt** UT
13.20 **Quizduell-Olymp** UT
14.10 **Rentnercops** (2/4) Der Kommissar UT
15.00 **aktiv und gesund** UT
15.30 **Schnittgut** UT Mag.
16.00 **BR24** UT Nachrichten
16.15 **Wir in Bayern** UT
17.30 **BR regional** Magazin
18.00 **Abendschau** UT Mag.
18.30 **BR24** UT Nachrichten
19.00 **Unser Land** UT Mag. 100 Jahre Landwirtschaftsgeschichte (3/3): 1990 bis heute
19.30 **Landgasthäuser Burgenstraße** UT Reihe, D 2021. Das Tor zur Fränkischen Schweiz
20.00 **Tagesschau** Nachr.

KRIMISERIE



20.15 **Hubert und Staller** (5/9+10) UT D 2015 Die letzte Salbung / Der letzte Schuss – Hubert (Christian Tramitz, r.) und Staller (Helmfried von Lüttichau) werden in die Berge gerufen, wo sie die Leiche eines Hausarztes finden.

21.45 **BR24** UT Nachrichten
22.00 **Auf bairisch g'lacht!** Show, D 25. Mit Caro Matzko, Hannes Ringlstetter, Eva Mähl u. a. UT
22.45 **Der lange Tag der Rache** Western, Span / It 1966 FSK: 18/**100 Min.**
0.25 **Supermarkt** Thriller, D 73. Mit Charly Wierzejewski FSK: 16/**80 Min.**

SWR HD

8.45 **In aller Freundschaft – Die jungen Ärzte** UT
9.30 **Tierärztin Dr. Mertens** (3/13) UT Arztserie
10.20 **Nashorn & Co.**
10.50 **Brisant** UT
11.20 **Eisenbahnromantik** Auf Draculas Spuren UT
11.50 **Verrückt nach Meer** UT
12.40 **ARD-Buffet** UT
13.25 **Schlauberger** UT (23)
13.55 **Gefragt – Gejagt** UT Show, D 24 (800) Mod.: Alexander Bommes
14.40 **Meister des Alltags** Show, D 2019 (170) UT Rateteam: Enie van de Meiklokjes, Bodo Bach, Alice Hoffmann, Christoph Sonntag. Moderation: Florian Weber
15.10 **Quizduell-Olymp** UT Show, D 2024 (310) Mod.: Jörg Pilawa
16.05 **Kaffee oder Tee** UT Magazin, D 2025 Dazw.: **17.00 Aktuell**
18.00 **Regionalprogramm**
20.00 **Tagesschau** Nachr.

REIHE



20.15 **Wunderschön!** UT D 2024. Entlang der Donau – Von der Quelle bis nach Regensburg – Ramon Babazadeh (o.) erlebt Naturphänomene, besucht historische Stätten und campiert im Wald.

21.45 **Aktuell BW+RP+SL** Magazin, D 2025 UT
22.00 **Nachtcafé** UT Talk
23.30 **Kurzstrecke mit Pierre M. Krause** UT Show (6/20+21) Steffen Henssler lachst alles weg / Steffen Henssler hat Kirmes im Kopf
0.10 **Die Vergesslichkeit der Eichhörnchen** UT Tragikomödie, D 21. Mit E. Schüle FSK: 12/**105 Min.**

HESSEN HD

8.45 **Die Ratgeber** UT
9.15 **Alles Wissen** UT
10.00 **Rote Rosen** (4088) UT
10.50 **Sturm der Liebe** (4347) UT Telenovela
11.40 **Utta Danella – Die andere Eva** UT TV-Komödie, D 2003. Mit S. A. Floethmann **90 Min.**
13.10 **Watzmann ermittelt** (2/7) UT Krimiserie
14.00 **strassenstars** UT Show
14.30 **Quizduell-Olymp** Gast: Christoph M. Ohrt u. a.
15.15 **Arjeplog – Lappland zwischen Eis und Hightech** Doku, D 04
16.00 **hallo hessen** Mag.
16.45 **Hessenschau** Mag.
17.00 **hallo hessen** Mag.
17.45 **Hessenschau** Mag.
17.55 **hessenschau Sport**
18.00 **Maintower** Magazin
18.25 **Brisant** UT Magazin
18.45 **Die Ratgeber** UT
19.15 **alle wetter** Nachr.
19.30 **Hessenschau** Mag.
20.00 **Tagesschau** UT

DOKU

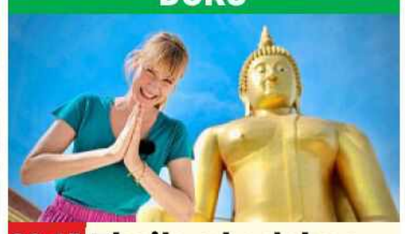

20.15 **Thailand erleben** UT D 23 – Nina Heins (o.) und Jonas Weinhold sind unterwegs in der beliebtesten Urlaubsdestination Südost-Asiens. Sie besuchen Bangkok und Umgebung, die Provinz Krabi und die Insel Ko Muk.

21.45 **Hessenschau** Mag.
22.00 **NDR Talk Show** UT D 2025. Gäste: s. NDR – Es ist mittlerweile zur Tradition geworden: Das neue Jahr beginnt mit einem Auftritt des Musikkabarettisten Robert Kreis.
0.00 **Verurteilt!** UT Talk, D 2025. Die eingemauerte Prostituierte

MDR HD

8.55 **In aller Freundschaft – Die jungen Ärzte** (8/38) Ungeplant
9.45 **Pr. nach Ansage**
10.35 **Elefant & Co.**
11.00 **In aller Freundschaft** (886+887) Klinikserie
12.30 **Oma ist verknallt** TV-Komödie, D 2018 Mit Florian Panzner (Wh. vom Mi.) **88 Min.**
14.00 **MDR um 2** Magazin
14.25 **Elefant & Co.** Reihe Jede Menge wilde Tiere
15.15 **Gefragt – Gejagt**
16.00 **Neues von hier** Magazin, D 2025
16.30 **Gäste zum Kaffee** Magazin, D 2025
17.00 **Neues von hier & Leichter leben** Mag.
17.45 **aktuell** Nachrichten
18.05 **Wetter für 3** Nachr.
18.10 **Brisant** Magazin
18.54 **Sandmann** 3 Reihe
19.00 **MDR Regional** Mag.
19.30 **aktuell** Nachrichten
19.50 **Elefant & Co.** Zoogeschichten, D 2024

SHOW



20.15 **Wiedersehen macht Freude** D 23 – Axel Bulthaupt (o.) erinnert sich an Höhepunkte aus dem Programm des MDR aus den letzten Jahrzehnten. Die Gesprächsgäste inder heutigen Sendung sind Achim Mentzel, Lutz Hoff, Andrea Jürgens, Wolfgang Lippert, Gaby Baginsky und Frank Zander.

21.45 **aktuell** Nachrichten
22.00 **Riverboat Klassiker** Talk, D 2022. Stars, Legenden, Emotionen UT
0.00 **Babylon Berlin** (1/1–3) START 8-tlg. Krimiserie, D 2017. Mit Volker Bruch, Liv Lisa Fries UT

PHOENIX HD

10.00 **phoenix vor ort**
10.30 **phoenix plus** NEU Reportagereihe, D 2025
12.00 **phoenix vor ort**
12.45 **phoenix plus** NEU Reportagereihe, D 2025
14.00 **phoenix vor ort**
14.45 **phoenix plus** NEU Reportagereihe, D 2025
16.00 **Doku** Dokureihe
17.15 **Aktuelle Reportage**
17.30 **phoenix der tag**
18.00 **Aktuelle Reportage**
18.30 **Dokumentation**
20.00 **Tagesschau** UT
20.15 **Wildes Mexiko** START 3-tlg. Doku, GB 2017 (1–3) Bergwelten / Der Regenwald der Maya / Sengender Norden
22.30 **Der Bananen-Bluff – Krumme Geschäfte mit dem guten Gewissen** Doku, D 2023
23.00 **phoenix der tag**
0.00 **phoenix persönlich**

ONE HD

9.55 **Akte Ex** (3/5)
10.45 **Sturm der Liebe** (4218+4219) Telenovela
12.20 **In aller Freundschaft** (597+598) Klinikserie
13.45 **WaPo Bodensee** (2/9+10) Krimiserie
15.25 **Mit Schirm, Charme und Melone** SW (4/20) Krimiserie
16.15 **Akte Ex** (3/6) Krimiserie, D 2016
17.05 **Rote Rosen** (1080+1081) Telenovela
18.40 **Sturm der Liebe** (4220+4221) Telenovela
20.15 **extra 3** Satiremagazin
21.00 **Quiz – Der Gameshow-Skandal** START (1–3) 3-tlg. Dramaserie, GB 2020. Mit Matthew Macfadyen
23.25 **Vorsicht vor Leuten** Komödie, D 2015. Mit C. Hübner FSK: 6/**90 Min.**
0.55 **Kroymann** Show

ZDF NEO HD

8.20 **Stadt, Land, Lecker**
9.50 **Mein Zuhause richtig schön – Der Eva-Brenner-Plan** UT
10.35 **Bares für Rares** UT
12.20 **Death in Paradise** START (9/1+2) 8-tlg. Serie, GB / F 2020. Doppelmord / Tod einer Künstlerin
14.05 **The Rookie** (5/19+20)
15.30 **Death in Paradise** (9/1+2) Krimiserie
17.15 **The Rookie** (5/19+20)
18.35 **Mein Zuhause richtig schön – Der Eva-Brenner-Plan** UT
19.20 **Bares für Rares** UT
20.15 **Father Brown** 5.1 UT START (8/1+2) 10-tlg. Krimiserie, GB 2020. Der himmlische Chor / Die Bienenkönigin
21.45 **Beyond Paradise** START (1/1+2) 6-tlg. Krimiserie, GB 2023
23.25 **Infiniti** UT (1/1–5)

ZDF INFO HD

10.45 **ZDF-History** Doku
11.30 **Der 11. September – Verschwörung auf dem Prüfstand** Doku
12.15 **Wer ist der Trump-Clan?** UT Doku, D 24
12.30 **Wer ist Peter Thiel?**
12.45 **Täterjagd in Spanien** UT Reihe
15.00 **Berühmt und Berüchtigt – Sex, Skandale, Mord** Dokureihe
18.45 **Die härtesten Orte der Welt** Reportagereihe
20.15 **Deutsche im Knast** NEU 2-tlg. Dokureihe, D 2024 (1+2) Japan und die Disziplin / Paraguay und die Korruption
21.45 **Überleben hinter Gittern** Dokureihe Nacktes Überleben / Das Mafiagefängnis
23.15 **Überleben hinter Gittern** Dokureihe
0.45 **heute-journal** UT

TAGESSCHAU 24 HD

20.15 **Kontraste** Magazin
20.45 **Ermordet. Verschwiegen. Vergessen – Die Opfer der NS-Euthanasie** Doku, D 2024
21.15 **Tagesschau**
21.30 **Shift** Magazin
21.45 **Tagesthemen**
22.20 **Die DHfK in Leipzig**
23.05 **mehr/wert** Magazin
23.35 **quer** Magazin
0.20 **Tagesschau 2005**

DF1 HD

16.30 **Einfach gut leben**
17.00 **Quizjagd** Show, Ö 2022
18.05 **Fußball: Saudi Pro League Al Ahli – Al Shabab**
20.15 **Mein Haustier – besser als jeder Mensch**
21.15 **Bienen in Gefahr**
22.15 **Hubble – Mission Universum** Reihe, GB 2018 (2)
23.15 **Dauerwerbesendung**

WELT HD

17.00 **WELT Newsroom**
17.15 **WELT-Spezial**
17.45 **Deffner & Zschäpitz**
18.00 **Die Welt am Abend**
18.10 **Meine WELT** Magazin
18.15 **Die Welt am Abend**
20.10 **Meine WELT** Magazin
20.15 **USA Top Secret** Reihe
22.05 **Test Extrem** Doku
23.05 **Carrier Strike Group 8** Dokureihe, D 2018
1.50 **USA Top Secret**

NTV HD

19.15 **Telebörse**
19.30 **News Spezial**
19.55 **Klima Update**
20.15 **Vom Fehler zur Katastrophe** Dokureihe, USA 2021 (3+4)
22.05 **Große Katastrophen** Dokureihe (6) Mörderischer Motorsport
23.15 **Telebörse**
23.30 **Große Katastrophen**
0.20 **Tragische Geschichte**

HD auch in HDTV empfangbar, nicht in allen Kabelnetzen verfügbar OO Zweikanal Dolby Surround 5.1 Dolby Digital SW schwarz-weiß UT Untertitel
OnDemand Verfügbar bei Sky On Demand oder in der Mediathek des jeweiligen Senders Bildbeschreibung für Sehbehinderte OmU Original mit Untertiteln

RBB HD

8.30 **Abendschau** UT
9.00 **In aller Freundschaft** (527+528) UT
10.30 **In aller Freundschaft – Die jungen Ärzte** (3/27) UT (v. gest.)
11.20 **Pinguin, Löwe & Co.** UT
12.10 **Nordisch herb** (1/8) Krimiserie (v. gestern)
13.00 **rbb24** UT Nachr.
13.10 **Kochstories** UT
13.40 **Nordisch herb** (1/9) Serie. Frau über Bord
14.30 **Der Ranger – Paradies Heimat: Vaterliebe** UT TV-Drama, D 2018 FSK: 6/**90 Min.**
16.00 **rbb24** UT Nachr.
16.15 **In aller Freundschaft – Die jungen Ärzte** (3/28) UT Klinikserie. Alles wird gut
17.05 **Panda & Co. spezial**
17.53 **Sandmann** 3 Reihe
18.00 **rbb24** UT Nachrichten
18.15 **Neue Heimat** UT Mag.
18.45 **Brisant** Magazin
19.30 **Regionales** UT Mag.
20.00 **Tagesschau** UT Nachr.

REPORTAGE



20.15 **Die 30 schönsten Reiseregionen zum Kennenlernen** UT
D 21 – Besucht werden die schönsten Regionen Deutschlands – von der Mecklenburgischen Seenplatte (o.) bis ins Allgäu, vom Spreewald bis an die Mosel.
21.45 **rbb24** UT Nachrichten
22.00 **Warten auf Bojangles** Drama, F / Bel 2022 UT Mit Virginie Efira, Romain Duris (Wh. v. gestern) FSK: 12/**120 Min.**
0.00 **Die größten Schlagerhits, die beliebtesten Stars** Show, D 2006 Mit Nikki Montana, Tony Marshall, Michael Holm, Karel Gott u. a.

DISNEY CHANNEL HD

8.40 **Waustelle** 3 Animation
9.15 **Bluey** 4 Animation
9.50 **SuperKitties** 4
10.15 **Alice** 5 Animation
10.55 **Gus – Der klitzekleine Ritter** 6 Animation
11.20 **Disney Junior Arielle** 5
11.45 **Spidey** 6 Animation
12.25 **Taffy** 6 Trickserie
12.50 **Tierduell** Show
13.15 **Miraculous** 8 Trick
14.05 START 19-tlg. Animationsserie, USA 2024
14.40 **Lilo & Stitch** 6 Trick
15.00 **Big City Greens** 6
15.45 **Phineas und Ferb** 8
16.25 **Willkommen im Haus der Eulen** 6 Trickserie
16.50 **Chip und Chap** 6
17.20 **Hamster & Gretel** 8
17.45 **Bluey** 4 Animation
18.20 **Big City Greens** 6 Animationsserie, USA 2020. Bulldozer Chip / Täuschungsmanöver
18.55 **Aristocats** Zeichentrick, USA 1970. Spr.: Edgar Ott **80/75 Min.**

ZEICHENTRICK



20.15 **Bambi** 4
USA 1942 – Staunend stakst der Rehbock Bambi (l.) durch den Wald. Mit Hase Klopfer (r.) und Stinktier Blume erlebt er einen fröhlichen Sommer. Doch im Winter schlägt das Schicksal unerbittlich zu. **80/67 Min.**
21.35 **Bambi 2 – Der Herr der Wälder** 4 Zeichentrickfilm, USA 2006 **80/62 Min.**
22.55 **Die Coopers – Schlimmer geht immer** Komödie, USA 14. Mit J. Garner **85/78 Min.**
0.20 **Golden Girls** (1/1)
0.55 **Micky Maus** 6 (1/8)
1.00 **Teleshopping**

KABEL 1 DOKU HD

17.15 **Wettkampf der Waffenschmiede**
18.45 **Pawn Stars – Die drei vom Pfandhaus** Reihe
20.15 NEU **Verborgen im Eis** Dokureihe, GB / USA 2023
21.45 **History's Greatest Mysteries** (3) Der verschollene Eisbrecher
23.15 **Buried in the Backyard – Mord verjährt nicht**
0.50 **Homicide Hunter**

ARD ALPHA

20.15 **Mit dem Zug durch**
21.00 **Clemens Wilmenrod bittet zu Tisch**
21.25 **Ein Sonntagsmenue – Adam kocht selbst**
21.40 **Franz Ruhm** Magazin
21.55 **Bayerische Schmankerl** Doku, D 1971 (595)
22.10 **Schmankerlküche aus Südtirol** Doku, D 1975
22.30 **Der geheime Weißwurstäquator** Doku

KIKA HD

8.20 Petronella Apfelmus 4
8.45 Ritter Rost 4 **9.10** Animanimals 6 **9.15** Ene mene bu 4
9.25 Wuffel, der Wunderhund 4 **9.35** Edmund und Luzie 4
10.10 Geschichten **10.15** Glücksbärchis 4 **11.00** logo! 8
11.10 START Tom Sawyer 8 26-tlg. Animation, F / Kan / Nor 2019 **12.15** Garfield 6 **12.55** Power Players 6 **13.15** Sherlock Yack 6 **13.40** Die Pfefferkörner 8 **14.10** Einstein 10 **15.00** Eine lausige Hexe 6
15.50 H2O 6 Trickserie
16.15 **Power Sisters** 8
16.40 **Taylors Welt der Tiere** 6 Animation
17.00 **Garfield** 6 Serie
17.25 **Die Schlümpfe** 6
17.50 **Wickie** 4 Animation
18.10 **Biene Maja** 3 Trick
18.35 **Conni** 4 Trickserie
18.47 **Baumhaus** 8 Magazin
18.50 **Sandmann** 3 Reihe
19.00 **Robin Hood** 6 Serie
19.25 **logo!** 8
19.30 **Fünf Freunde** Abenteuer, D 2012. Mit Valeria Eisenbart **90 Min.**

SUPER RTL HD

9.15 Dino Ranch 4 **9.40** Paw Patrol 6 **10.20** Batwheels 6
10.45 Barbie – Ein verborgener Zauber 6 **11.10** Monster High 8 **11.45** Tom & Jerry 6
12.10 Grizzy 6 **12.45** Die Patrick Star Show 6 **13.10** SpongeBob 6 **13.30** Angelo 8 Serie
14.10 ALVINNN!!! 6 **14.40** Jade Armor 6 **15.05** Die Patrick Star Show 6 **15.30** Monster Loving Maniacs 7 **16.10** SpongeBob 6 **17.05** Rubble & Crew 4 **17.40** ALVINNN!!! 6
18.30 **Grizzy und die Lemminge** 6 Animation
19.15 **Uferpark – Gute Zeiten, wilde Zeiten**
19.35 **Angelo** 8 Serie
20.15 **Zahnfee auf Bewährung** Komödie, USA / Kan 2010 **110/98 Min.**
22.05 **Love, Romance & Chocolate** TV-Romanze, Bel / USA / Kan 19 (vom Mi.) FSK: 12/**105/84 Min.**
23.50 **CSI: Miami** (2/21) Krimiserie (Wh. v. gestern)
0.45 **Teleshopping**

VOX UP HD

17.35 START **Law & Order: Los Angeles** (1/1–3) 22-tlg. Krimiserie, USA 2010. Im Schatten von Hollywood / Unstimmigkeiten / Böse Boys
20.15 **Chicago Fire** (4/7–9) Actionserie, USA 2015 Zuspitzung / Krise / Ende mit Schrecken
23.00 **Chicago Fire** (4/7–9)
1.30 **Wohnen nach Wunsch**

COMEDY CENTRAL HD

19.15 **Bob's Burgers** Trick
20.00 **Futurama** Trickserie Velrrückt nach Ndndir / Das Feiertagsspektakel
20.50 **South Park** (25/1
START 6-tlg. Trick, USA 2022
21.50 **American Dad** Trick
22.35 **Rick and Morty**
23.05 **Solar Opposites**
23.30 **Malcolm mittendrin**
0.25 **It's Always Sunny in Philadelphia**

NICKELODEON HD

12.00 **Die Casagrandes** 6
12.55 **Henry Danger** 8
13.50 **Willkommen bei den echten Louds** 6
14.15 **SpongeBob** 6
15.05 **Bei den Louds** 6
16.20 **Schere, Stein, Papier** 8
16.45 **SpongeBob** 6
START 26-tlg. Zeichentrickserie, USA 2017
18.50 **Bei den Louds** 6
20.05 **SpongeBob** 6

TLC HD

10.30 **Restaurant Impossible**
12.25 **Mystery Diners** Show
12.50 **Dating ohne Grenzen: Auf immer und ewig?**
14.45 **Der Albtraum nebenan**
16.35 **Judge Judy** Dokusoap
20.15 **Unheimliche Videos – Wahrheit oder Fake?**
22.10 **The Haunted Museum**
23.05 **Haunted – Seelen ohne Frieden** Reihe
1.10 **Unheimliche Videos**

SAT.1 GOLD HD

5.50 **Richterin Barbara Salesch** Gerichtsshow
7.30 **Richter Alexander Hold** Gerichtsshow
10.10 **Unsere kleine Farm** (4/3+4) Familienserie
11.55 **Ein Engel auf Erden** (1/17) Familienserie
12.50 **Die Waltons** (6/4)
13.45 **Unsere kleine Farm** (4/5+6) Familienserie
15.25 **Diagnose: Mord** (8/6+7) Krimiserie
17.10 **Hart aber herzlich** (2/11) Detektivserie
18.05 **Cold Case** HD (7/4)
18.55 **K 11** Reihe, D 2008 Zur falschen Zeit am falschen Ort / Zur falschen Zeit am falschen Ort / Das Experiment
20.15 **K11 – Die neuen Fälle** Dokusoap. Im Netz des Täters / Mister Undercover / Böses Ich
21.40 **Auf Streife** Dokusoap Gelegenheit macht Diebe / Ausgecremt
23.35 **K 11** Reihe, D 2008
0.45 **Lenßen & Partner**

RTL UP

5.20 **Das Familiengericht**
6.50 **Das Jugendgericht**
9.45 **Der Blaulicht Report**
12.30 **Das Familiengericht**
15.05 **Der Blaulicht Report** Reihe. U. a.: Zwilling verschwunden / Trauung endet in Schlägerei
17.40 **Das Strafgericht** (991–993) Falsche Liebe / Das Eiskind / Täuschungsmanöver
20.15 **Die Camper** (5/13) Comedyserie, D 2002 Die Glühwürmchen
20.40 **Die Camper** (6/4+7) Comedyserie. Das Geschenk / Der Sträfling
21.30 **Ritas Welt** (5/4–6) Comedyserie. Ein Hundeleben / Markus große Liebe / Das Model
22.55 **Nikola** (9/7,11,8) Comedyserie. Die Russenbraut / Der Anfang vom Ende / Fear Factor
0.15 **Alles Atze** (1/9,1,6)
1.25 **Teleshopping** Werbung
2.25 **Das Strafgericht**

SIXX HD

7.45 START **Die Super-Makler – Top oder Flop?** 15-tlg. Dokusoap, USA 2016
8.40 **Für alle Fälle Familie** (1/55) Dramaserie
9.35 **Gilmore Girls** (2/2–7)
14.55 **Desp. Housewives** (7/10–13) U. a.: Der Aufstand (Wh. v. gestern) / Attentäter (Wh. v. gestern) / Einsamkeit
18.25 **Charmed...** (4/11+12) Serie, USA 02. Die zwölf Geschworenen / Feuer
20.15 START **Verpfuscht – Ein Fall für die Beauty Docs** 17-tlg. Dokusoap, USA 2021. Zwei Hochzeiten und ein Scheidungsanwalt / Ein fataler Haibiss / Verlassen wegen Schönheits-OP / Das eine Prozent / Schwergewicht mit J-Körbchen
0.55 **Verpfuscht – Ein Fall für die Beauty Docs**

SPORT 1 HD

6.00 **Teleshopping**
7.00 **Neighbourhood Blues – Streifenpolizei im Einsatz**
8.00 **Highway Cops**
9.30 **Grenzschutz Südamerika** Dokureihe, USA 2018. U. a. Ein Problem für die Mutter
11.00 **Exatlon Germany – Die Mega Challenge**
13.30 **Die drei vom Pfandhaus** Reihe, USA 2014. Volle Fahrt voraus! / Ausspioniert
14.30 **Storage Hunters** Dokureihe, USA 13. Diätenwahn / Jahrmarkt
15.30 **My Style Rocks** Show, D 2024
20.15 **Exatlon Germany – Die Mega Challenge** Show, D 2025. Mod.: Jochen Stutzky
22.45 **My Style Rocks** Show, D 2024
1.15 **SEK Ludolf** Dokusoap
2.05 **Markus – Autohändler aus dem Pott**
3.00 **Teleshopping** Bis 6.00

TELE 5 HD

6.25 **Infomercial**
7.25 **Joyce Meyer – Das Leben genießen**
7.55 **Infomercial**
15.05 **Star Trek – Das nächste Jahrhundert** (6/4) (Wh. v. gestern)
16.05 **Infomercial**
16.10 **Star Trek – Raumschiff Voyager** (2/13) Serie (Wh. v. gestern)
17.10 **Star Trek – Deep Space Nine** (3/5)
18.10 **Star Trek – Das nächste Jahrhundert** (6/5)
19.10 **Star Trek – Raumschiff Voyager** (2/14) Sci-Fi-Serie. Allianzen
20.15 **Die Reise zum Mittelpunkt der Erde 2** Sci-Fi, USA 2007. Mit Greg Evigan FSK: 12/**105/80 Min.**
22.00 **Spartacus: Blood and Sand** (3/6+7) Actionserie, USA 2013. Kriegsbeute / Mors Indecepta
0.00 **Red Heat** Actionkrimi, USA 1988 (Wh. v. gestern) FSK: 18/**115/96 Min.**

PRO 7 MAXX HD

8.35 **Trucker in gefährlicher Mission**
10.05 **Gesetzeshüter auf Patrouille** Dokusoap
11.45 **Flughafen New York**
13.15 **Storage Wars**
16.45 **Boruto** 8 UT (239+240)
17.35 **The Knight in the Area** (1/9) Anime
18.00 **Spy x Family** 10 (1/10)
18.30 **Dr. Stone** 8 UT (3/19)
18.55 **Detektiv Conan** 8 UT (150) Animeserie
19.20 **Futurama** UT (5/3) Die Wurzel allen Übels
19.50 **Family Guy** HD UT (16/7) Trick. Petey IV
20.15 **Detektiv Conan – Das 14. Ziel** UT Animation, Jap 1998 FSK: 6/**110/91 Min.**
22.05 **Demon Slayer** UT (2/4–6) Animeserie, Jap 2021
23.35 **Jujutsu Kaisen** (1/1)
START 24-tlg. Anime, Jap 2020
23.55 **D.Gray-man** (1/19)
0.25 **Gurren Lagann** (1/21)

EURO SPORT 1 HD

8.30 **Rallye Dakar** 6. Etappe
9.30 **Power of the Olympics**
10.00 **The Racket** Magazin
11.00 **Tennis: Australian Open** Höhepunkte 2024
12.00 **Biathlon** Aus Oberhof 7,5 km Sprint Damen
13.00 **Skibergsteigen:** LIVE **Weltcup** Aus Shahdag Sprint
14.20 **Biathlon** LIVE Aus Oberhof 10 km Sprint Herren
16.30 **Ski Freestyle** Aus Klagenfurt. Big Air
17.50 **Ski Freestyle** LIVE Aus Kreischberg Big Air Damen/Herren
19.40 **Tennis: Australian Open** Höhepunkte 2024
21.00 **Rallye Dakar** 6. Etappe. Höhepunkte
22.00 **Biathlon** Aus Oberhof 10 km Sprint Herren
23.00 **Ski Freestyle** Aus Kreischberg. Big Air
0.00 **Tennis: Australian Open** Höhepunkte 2024 (Sendeschluss: 1.30)

NITRO HD

7.35 START **Law & Order: Los Angeles** (1/1–3) 22-tlg. Krimiserie, USA 2010
10.10 **Matlock** (6/16–18)
13.00 **MacGyver** (2/14+37)
14.50 **Alle unter einem Dach** (2/19+20) Sitcom
15.40 **Ein Käfig voller Helden** (6/11+12)
16.35 **M.A.S.H.** (5/17–20) Comedyserie, USA 1977 Kriminelle Dummheit / Viel Glück, Billy / Allzu Menschliches / Es sieht böse aus
18.20 **Ein Käfig voller Helden** (6/13+14) Wie vom Blitz getroffen / Ganz hoher Besuch
19.15 **Alle unter einem Dach** (2/21+22) Sitcom. Ehre, wem Ehre gebührt / Wer ist der Kerl?
20.15 **Medical Detectives** Dokureihe. Akte Mord / Verborgene Geheimnisse / Geld oder Liebe / Brandheiße Spuren
0.05 **Medical Detectives**

DMAX HD

8.50 **Die Aquarium-Profis**
9.50 **Infomercial**
10.15 **Helden – Wir liefern ab** Dokusoap, D 2024
12.15 **Airplane Repo – Die Inkasso-Piloten**
14.15 **Der Germinator – Ein deutscher Cop in Texas** Dokureihe
17.20 **Hardcore Pawn**
19.15 **Kings Of Cash – Die Pfandleiher** Liebesgeschichten
20.15 NEU **Otto Bulletproof – Facing the Unknown** Dokusoap, D 24 (6) Der Mittelpunkt Afrikas – Verschollen im Urwald
21.15 **Alone Australia** Dokusoap. Der Sturm
23.10 **DMAX News**
23.15 **Ed Stafford: Das Survival-Duell** Dokusoap, GB 2020. Aksai Chin: Ed vs. Xinlei Wu
0.15 **DMAX News**

Altersempfehlungen: 3 ab 3 Jahren **Serieninfo:** Sendungs- o. Folgentitel (1/2) = 1. Staffel / 2. Folge
Aktuelle Programminfos und -änderungen auf **www.tvdigital.de** genial gelungen geht so grausig

MORGENS

sky cinema PREMIERE

6.25 **Per tutta la vita – Doppelt hält besser** OV 5.1 Komödie, It 2021. Mit Ambra Angiolini FSK: 12/**98 Min.**

8.10 **The Fall Guy** OV 5.1 ⊠ Actionkomödie, USA 2024 Mit Ryan Gosling, Aaron Taylor-Johnson FSK: 12/**122 Min.**

10.15 **Das Nonnenrennen** OV 5.1 Komödie, F 2022. Mit Valérie Bonneton, Camille Chamoux, Claire Nadeau FSK: 6/**85 Min.**

11.45 **Muzzle – K9 Narcotics Unit** OV 5.1 ⊠ Thriller, USA 2023. Mit Aaron Eckhart, Diego Tinoco FSK: 16/**96 Min.**

14

13.30 **Raus aus dem Teich** OV Animation, USA 2023 5.1 Spr.: Elyas M'Barek **80 Min.**

14.55 **The Last Rifleman** OV ⊠ Drama, GB / Irl 2023 5.1 Mit Pierce Brosnan, Clémence Poésy FSK: 12/**97 Min.**

16.35 **So sind wir, so ist das Leben** OV 5.1 Komödie, F 2023. Mit Camille Cottin, Léa Lopez FSK: 6/**93 Min.**

18.10 **Die Drei Musketiere – D'Artagnan** OV 5.1 ⊠ Abenteuer, F 2023. Mit François Civil – Am französischen Hof erlebt Charles d'Artagnan allerlei Intrigen, Abenteuer, aber darüber hinaus auch die große Liebe. FSK: 12/**118 Min.**

sky cinema ACTION

6.40 **Hinterland** 5.1 ⊠ Thriller, Ö / Lux / Bel / D 2021. Mit Liv Lisa Fries FSK: 16/**96 Min.**

8.25 **Freitag, der 13. – Todesfalle Manhattan** OV ⊠ Horror, USA 1989. Mit Tiffany Paulsen FSK: 16/**97 Min.**

10.10 **The Untouchables – Die Unbestechlichen** OV ⊠ Thriller, USA 1987. Mit Kevin Costner, A. Garcia. Regie: Brian De Palma FSK: 16/**114 Min.**

12.15 **American Skin** OV 5.1 ⊠ Thrillerdrama, USA 2019. Mit Nate Parker, Omari Hardwick, Beau Knapp FSK: 12/**87 Min.**

13.50 **Inception** OV ⊠ Sci-Fi, USA / GB 10. Mit L. DiCaprio – Nachdem ihm ein Job misslungen ist, wird der Industriespion Dom Cobb zu einem gefährlichen Auftrag erpresst. FSK: 12/**142 Min.**

16.20 **The Marksman – Der Scharfschütze** OV 5.1 ⊠ Action, USA 2021. Mit Liam Neeson, Katheryn Winnick – Der pensionierte Scharfschütze Jim trifft auf eine Mutter und ihren Sohn, die vor der mexikanischen Mafia fliehen. FSK: 16/**104 Min.**

18.10 **End of Days – Nacht ohne Morgen** OV ⊠ Horror, USA 99. Mit A. Schwarzenegger FSK: 16/**110 Min.**

sky cinema CLASSICS

6.00 **Der Wilde** OV SW Drama, USA 53. Mit Marlon Brando, Mary Murphy FSK: 16/**75 Min.**

7.20 **Sacramento** OV ⊠ Western, USA 1962. Mit Randolph Scott, J. McCrea FSK: 16/**90 Min.**

8.55 **Silverado** OV Western, USA 1985. Mit Kevin Kline, Scott Glenn, L. Hunt FSK: 12/**128 Min.**

11.10 **Revengers** OV ⊠ Western, USA / Mex 1972. Mit William Holden FSK: 12/**104 Min.**

13.00 **Der Mann, der niemals aufgibt** OV ⊠ Actionthriller, USA 1977. Mit Clint Eastwood, S. Locke FSK: 16/**105 Min.**

14.50 **Blaues Hawaii** OV Musikfilm, USA 1961. Mit Elvis Presley FSK: 6/**98 Min.**

16.35 **Cafe Europa** OV Musikkomödie, USA / D 1959. Mit Elvis Presley – Der Panzerschütze Tulsa, der Fahrer Cooky und der Funker Rick leisten in Deutschland ihre Dienstzeit ab. In ihrer freien Zeit machen sie flotte Tanzmusik. FSK: 12/**99 Min.**

18.20 **Zorro – Der schwarze Rächer** (2/15+16) Abenteuerserie, USA / F 1990 Die Glut der Rache / Schlagende Argumente

19.20 **Carson & Carson** (5) Familiensaga, Aus 1987 Ein englischer Gentleman

sky cinema FAMILY

5.50 **Karate Kid** OV 5.1 Drama, USA / China 2010. Mit Jaden Smith, J. Chan FSK: 6/**140 Min.**

8.10 **Teenage Mutant Ninja Turtles: Mutant Mayhem** Animation, USA OV 5.1 23. Sprecher: David Kunze, Jerome Weinert FSK: 6/**96 Min.**

9.50 **Breaking Point – Make it or Break it** OV 5.1 Drama, GB 2023. Mit Hannah John-Kamen FSK: 12/**98 Min.**

11.35 **Raus aus dem Teich** OV 5.1 Animation, USA 2023 Sprecher: Elyas M'Barek, Nazan Eckes **80 Min.**

13.00 **Der gestiefelte Kater** OV Animation, USA 2011. Spr.: Benno Fürmann, Carolina Vera-Squella **86 Min.**

14.35 **Karate Kid** OV 5.1 Drama, USA / China 2010. Mit Jaden Smith FSK: 6/**140 Min.**

16.55 **Das Haus der geheimnisvollen Uhren** OV 5.1 Fantasy, USA / Kan / Ind 2018. Mit Jack Black, Cate Blanchett – Die Waise Lewis zieht zu seinem Onkel. Dieser entpuppt sich als Zauberer – und braucht Lewis' Hilfe. FSK: 6/**102 Min.**

18.40 **Drachenreiter** OV 5.1 Animation, D 2020 Sprecher: Julien Bam, Dagi Bee, Mike Singer **88 Min.**

sky cinema HIGHLIGHTS

5.55 **The Dark Knight Rises** Fantasyaction, OV 5.1 ⊠ USA / GB 2012. Mit Christian Bale, Tom Hardy FSK: 12/**157 Min.**

8.40 **Batman v Superman: Dawn of Justice** OV 5.1 ⊠ Fantasyaction, USA 2016. Mit Ben Affleck FSK: 12/**146 Min.**

11.15 **Bridget Jones – Schokolade zum Frühstück** OV 5.1 Komödie, GB 2001. Mit Renée Zellweger FSK: 12/**93 Min.**

12.55 **Bridget Jones – Am Rande des Wahnsinns** OV 5.1 Liebeskomödie, GB 04. Mit R. Zellweger FSK: 6/**104 Min.**

14.40 **Miss Undercover** OV 5.1 Actionkomödie, USA / Aus 2000. Mit Sandra Bullock, Michael Caine – Die FBI-Agentin Gracie erhält den Auftrag, undercover als Schönheitskandidatin zu ermitteln. FSK: 12/**101 Min.**

16.35 **Miss Undercover 2** OV 5.1 Actionkomödie, USA 2005 Mit Sandra Bullock, Regina King, H. Burns FSK: 12/**110 Min.**

18.30 **Lara Croft: Tomb Raider** Fantasythriller, OV 5.1 ⊠ USA / GB / Jap / D 2001 Mit Angelina Jolie – Lara Croft ist auf der Jagd nach einem Artefakt. Wer es besitzt, hat die Kontrolle über die Zeit. FSK: 12/**90 Min.**

20 15 PRIMETIME

ABENTEUER

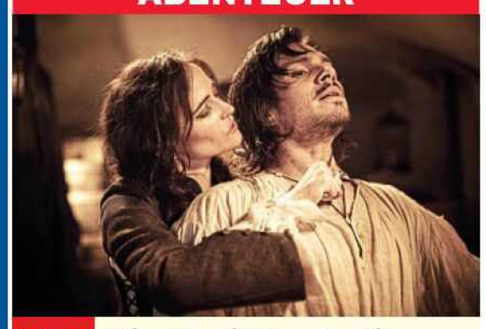

20.15 **Die Drei Musketiere – Milady** OV 5.1

F 2023. Mit Vincent Cassel, Romain Duris, Pio Marmaï – In Frankreich bahnt sich ein Bürgerkrieg an, die Musketiere Athos, Porthos, Aramis und D'Artagnan (François Civil) fürchten um das Leben des Königs. Mitten in diesem Trubel wird D'Artagnans Geliebte Constance entführt. Um sie zu finden, braucht er die Hilfe der dubiosen Milady (Eva Green). FSK: 12/**110 Min.**

22

22.10 **Arctic Convoy – Todesfalle Eismeer** OV 5.1 Actiondrama, Nor 23. Mit Tobias Santelmann, Anders Baasmo, Jon Ranes – Zweiter Weltkrieg: Ein Konvoi der Alliierten soll Lebensmittel und Waffen durchs Eismeer nach Murmansk bringen. FSK: 12/**105 Min.**

0.00 **Monkey Man** OV 5.1 ⊠ Actionthriller, USA / Kan / Ind / Sing 2024. Mit Dev Patel, Sikander Kher, Sharlto Copley FSK: 18/**117 Min.**

2.00 **The Fall Guy** OV 5.1 Actionkomödie, USA 24. Mit Ryan Gosling FSK: 12/**122 Min.**

4.15 **Die Farbe Lila** OV 5.1 ⊠ Musicaldrama, USA 2023 Mit F. Barrino FSK: 12/**136 Min.**

KATASTROPHENFILM



20.15 **San Andreas** OV 5.1

USA / Aus / Kan 2015. Mit Alexandra Daddario – Als sich die berüchtigte San-Andreas-Verwerfung verschiebt, kommt es in Kalifornien zu einem Erdbeben der Stärke 9. Ray (Dwayne Johnson) und seine Noch-Ehefrau Emma (Carla Gugino) wollen sich von L. A. nach San Francisco durchschlagen, um ihre Tochter zu retten. FSK: 12/**110 Min.**

22.15 **Jack Ryan: Shadow Recruit** OV Actionthriller, USA / Rus 2014. Mit Chris Pine – Jack wird von der CIA angeworben, um als Analyst getarnt an der Wall Street zu arbeiten. Als er verdächtige Finanztransaktionen bemerkt, soll er der Angelegenheit in Russland nachgehen. FSK: 12/**101 Min.**

0.05 **Escape Plan** OV 5.1 Action, USA 2013. Mit Sylvester Stallone, Arnold Schwarzenegger, Vincent D'Onofrio FSK: 16/**111 Min.**

2.05 **Bis an die Grenze** OV 5.1 Krimi, F / China / Bel 2020 Mit Omar Sy FSK: 12/**95 Min.**

3.45 **Cliffhanger – Nur die Starken überleben** OV ⊠ Action, USA 93. Mit Sylvester Stallone FSK: 16/**107 Min.**

MUSIKDRAMA

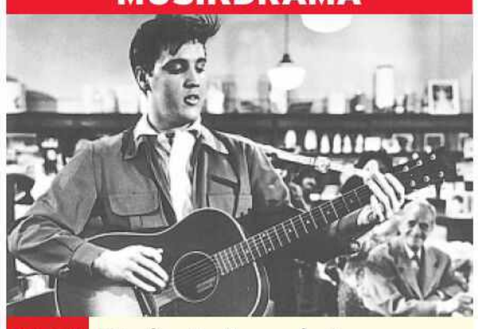

20.15 **Mein Leben ist der Rhythmus** OV SW

USA 1958. Mit Carolyn Jones, Dolores Hart, Dean Jagger – Danny (Elvis Presley) verlässt gegen den Willen seines Vaters die Schule. Er nimmt einen Job als Tellerwäscher in New Orleans an. Eines Tages bekommt er die große Chance, dort als Sänger aufzutreten. FSK: 16/**109 Min.**

22.10 **Acapulco** OV Musikfilm, USA 1963. Mit Elvis Presley, Ursula Andress – Mike kann sich nicht zwischen zwei Frauen, der schönen Margarita und der feurigen Stierkämpferin Dolores, entscheiden. FSK: 6/**93 Min.**

23.50 **Reise ins Jenseits – Die Welt des Übernatürlichen** Dokufilm, D 1975

1.50 **Arrivederci, Baby!** OV Komödie, GB 1966. Mit Tony Curtis, Rosanna Schiaffino, Lionel Jeffries, Zsa Zsa Gabor FSK: 16/**96 Min.**

3.30 **Macao** SW Krimi, USA 1952 Mit Robert Mitchum, Jane Russell, William Bendix, Thomas Gomez FSK: 12/**81 Min.**

4.55 **Jagd auf blaue Diamanten** Abenteuer, Südafrika / D 1964. Mit Harald Leipnitz, J. Hansen FSK: 12/**83 Min.**

FANTASY

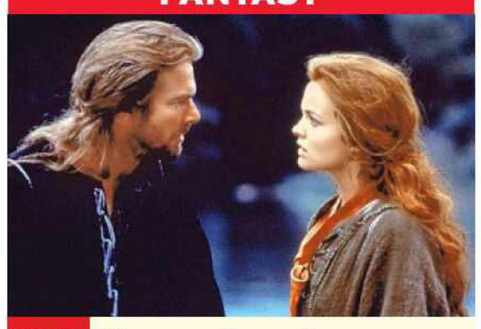

20.15 **Dragonheart** OV 5.1

USA 96. Mit David Thewlis – Ritter Bowen (Dennis Quaid, mit Dina Meyer) ist der Lehrmeister des Königs Einon. Durch einen Drachen wird Einons Seele verdorben, und der König verwandelt sich in einen Tyrannen. Bowen will sich deshalb an dem Drachen, der dies ausgelöst hat, nun rächen. FSK: 12/**98 Min.**

22.00 **Central Intelligence** OV ⊠ Actionkomödie, USA 2016 Mit Dwayne Johnson, Kevin Hart – Agent Bob Stone braucht für seine Mission einen Buchhalter. Er fragt Calvin, der ihm schon in der Schulzeit zur Seite gestanden hat. FSK: 12/**111 Min.**

23.50 **Doggy Style** OV 5.1 Komödie, USA 2023. Mit Will Forte FSK: 16/**90 Min.**

1.25 **Faking Bullshit – Krimineller als die Polizei erlaubt!** 5.1 Komödie, D / CH 2020. Mit Erkan Acar, Sina Tkotsch FSK: 12/**99 Min.**

3.10 **Happily – Glück in der Ehe, Pech beim Mord** OV Krimikomödie, USA 21. Mit Kerry Bishé FSK: 16/**93 Min.**

4.50 **Jackass 2.5** OV ⊠ Komödie, USA 2007. Mit Johnny Knoxville FSK: 18/**64 Min.**

FANTASYACTION

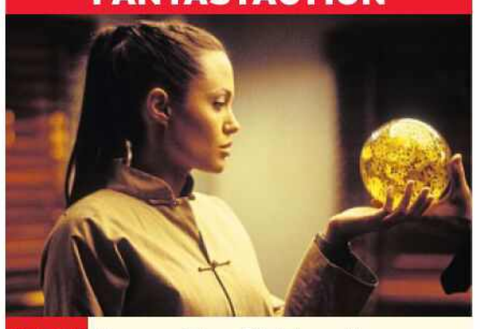

20.15 **Lara Croft Tomb Raider – Die Wiege des Lebens** OV 5.1

USA / D / Jap / GB 03. Mit Gerard Butler, Ciarán Hinds – Lara Croft (Angelina Jolie) findet eine geheimnisvolle Kugel, die den Weg zur Büchse der Pandora weist. Doch auch der Bösewicht Jonathan Reiss und seine Handlanger sind auf der Jagd nach dem Artefakt. Sie wollen die Büchse als die ultimative Waffe gegen die Menschheit verkaufen. FSK: 12/**110 Min.**

22.10 **Colombiana** OV 5.1 Action, F / USA 2011. Mit Zoe Saldana – Cataleya wurde von ihrem Onkel zur Killerin ausgebildet. Sie will Mafioso Don Luis, der ihre Eltern auf dem Gewissen hat, töten. FSK: 16/**103 Min.**

0.00 **Gunpowder Milkshake** Actionthriller, D / OV 5.1 USA / F / 2021 FSK: 18/**111 Min.**

1.55 **Lara Croft: Tomb Raider** Fantasythriller, D / OV 5.1 USA / GB / Jap 2001. Mit Angelina Jolie FSK: 12/**90 Min.**

3.40 **Lara Croft Tomb Raider – Die Wiege des Lebens** Fantasyaction, OV 5.1 USA / D / Jap / GB 2003 Mit Simon Yam FSK: 12/**110 Min.**

FR NACHTS

genial gelungen geht so grausig OV Zweikanal Dolby Surround 5.1 Dolby Digital SW schwarz-weiß UT Untertitel Bildbeschreibung für Sehbehinderte
OnDemand Verfügbar bei Sky On Demand oder in der Mediathek des jeweiligen Senders ⊠ Jugendschutz-Vorsperre

WARNER TV FILM HD

6.00 Hinter den Kulissen Talk, D 2009. Dieter Kosslick

6.40 Dark Shadows Horrorkomödie, USA 2012. Mit Johnny Depp FSK: 12/**113 Min.**

8.35 Der Galgenbaum ⊠ Western, USA 1959. Mit Gary Cooper FSK: 12/**105 Min.**

10.25 Badlands – Zerschossene Träume ⊠ Krimidrama, USA 1973. Mit Martin Sheen, Sissy Spacek FSK: 16/**90 Min.**

12.00 Jeepers Creepers – Es ist angerichtet ⊠ Horror, USA / D 2001. Mit Gina Philips, Justin Long FSK: 16/**88 Min.**

13.25 Resident Evil: Apocalypse ⊠ Sci-Fi-Horror, D / Kan / F / GB 2004 FSK: 18/**89 Min.**

15.10 Resident Evil: Extinction Sci-Fi-Horror, D / GB / USA / F / Aus 2007 FSK: 18/**90 Min.**

16.45 Max Payne ⊠ Action, USA 2008. Mit Mark Wahlberg – Der Cop Payne setzt alle Hebel in Bewegung, um den Mörder seiner Familie aufzuspüren. FSK: 18/**91 Min.**

18.30 Telefon ⊠ Thriller, USA 1977. Mit Charles Bronson – Der KGB-Agent Dalchimsky findet sich nach einem Machtwechsel in Rußland plötzlich auf der unsicheren Seite und schwört Rache. FSK: 16/**99 Min.**

sky one

6.40 Psych (2/4) Krimiserie, USA 2007. Pimp My Psych

7.25 Navy CIS ⊠ (9/4–6) Krimiserie, USA 11. Der unsichtbare Dritte / Im sicheren Hafen / Mehr über Mary

9.35 Family Law (1/7+8) Krimiserie, Kan 2021. Das dritte Rad / Gefühlte Wahrheiten

11.10 Blue Bloods – Crime Scene New York ⊠ (6/19+20) Krimiserie, USA 2016. Die Leiche im Keller / Wilders Rückkehr

12.40 The Rookie ⊠ (1/16) Krimiserie, USA 18. Vogelfrei

13.25 Blue Bloods – Crime Scene New York ⊠ (14/3+4) Krimiserie, USA 24 Der Cowboy und der Heilige / Die Vergangenheit lebt

14.55 S.W.A.T. ⊠ (1/16) Actionserie, USA 2018. Für immer treu. Mit S. Moore

15.45 Navy CIS ⊠ (9/4–6) Krimiserie. Der unsichtbare Dritte / Im sicheren Hafen / Mehr über Mary

18.00 Blue Bloods – Crime Scene New York ⊠ (6/19+20) Krimiserie, USA 2016. Die Leiche im Keller / Wilders Rückkehr

19.30 The Rookie ⊠ (1/17) Krimiserie, USA 2018. Das Erdbeben

sky atlantic

5.30 Big Little Lies ⊠ (2/7) Jetzt will ich's wissen

6.20 Veep – Die Vizepräsidentin (2/10) Serie

6.50 START Veep – Die Vizepräsidentin (3/1+2) 10-tlg. Comedyserie, USA 2014

7.50 Succession (2/3+4) Wildschweine / Panikraum

9.50 Big Little Lies ⊠ (2/6+7) Dramaserie, USA 19

11.35 Sex and the City ⊠ (2/7–9) Serie, USA 1999

13.05 Veep – Die Vizepräsidentin (2/10) Comedyserie, USA 13. Perspektiven

13.35 Veep – Die Vizepräsidentin (3/1+2) Comedyserie, USA 14. Neuanfänge / Pro. Mit Tony Hale

14.40 The Undoing ⊠ (1/5+6) Dramaserie, USA 2020. Keine Trauer, keine Reue / Blutige Wahrheit

16.50 START Die Sopranos ⊠ (1/1+2) 13-tlg. Mafiaserie, USA 99. Tony in der Krise / Verwandte und andere Feinde. Mit Edie Falco

18.45 Sex and the City ⊠ (2/7–9) Hochzeitsfieber / Wunder gibt es immer wieder / Ein kleines Opfer – Miranda trifft sich mit einem Barmann. Der scheint ein netter Mensch zu sein.

sky showcase

5.35 Bear Grylls: Stars am Limit

6.20 Die Hunderetter (3+4)

7.45 Death in Paradise ⊠ (2/7+8) Das Auge des Hurrikans / Ein (fast) perfekter Plan

9.40 START Die Rosenheim-Cops (17/1+2) 24-tlg. Serie, D 17. Der tote Fisch / Geld ist tödlich

11.15 Hours to Kill – Zeitachse des Todes ⊠ Dokureihe, Kan 2017 (26) Sackgassen

12.00 Hours to Kill – Zeitachse des Todes ⊠ (1) Tod im Bett

12.45 Motorway Cops – Verkehrssünder im Visier Dokureihe, GB 2021 (7+8)

14.25 Mord mit Aussicht ⊠ (3/4–7) Letzter Vorhang / Klingelingeling / Moorleiche / Einer muss singen

18.00 S.W.A.T. ⊠ (5/11+12) Actionserie, USA 2022 Gehackt / Provenienz – Ein Hacker legt das Computer-System des LAPD lahm. Ein Leak würde die Identität zahlreicher Undercover-Ermittler enthüllen.

19.25 Magnum P.I. (1/17) Date Night – Um den Mord an einem Mann aufzuklären, gibt sich Magnum als wohlhabender Arzt aus und meldet sich bei derselben Dating-App an, die das Opfer nutzte.

sky krimi

5.20 Mord mit Aussicht (1/6)

6.05 Die Rosenheim-Cops (13/3+4) U. a.: Ausgeflogen

7.35 Mord in Genua – Ein Fall für Petra Delicato: Hundeliebe ⊠ TV-Krimi, It 2020. Mit Paola Cortellesi FSK: 12/**81 Min.**

9.00 WaPo Berlin (2/4+5) Serie

10.40 SOKO Stuttgart ⊠ (13/3)

11.25 Mord in Genua – Ein Fall für Petra Delicato: Glückssucher ⊠ TV-Krimi, It 2020 FSK: 12/**76 Min.**

12.45 Die Rosenheim-Cops (13/3+4) U. a.: Ausgeflogen

14.25 Mord mit Aussicht (1/5+6) Krimiserie, D 2008 Waldeslust / Tödliche Nachbarschaft. Mit Meike Droste, Bjarne Mädel

16.05 Brokenwood – Mord in Neuseeland: Blutige Verlobung ⊠ TV-Krimi, NZL 2016. Mit Neill Rea, Fern Sutherland, Nic Sampson FSK: 12/**86 Min.**

17.40 SOKO Stuttgart ⊠ (13/4) Serie, D 21. Doppeltes Spiel

18.25 Mord mit Aussicht ⊠ (1/7+8) Krimiserie, D 2010 Blutende Herzen / Sonne, Mord und Sterne. Mit Caroline Peters, Meike Droste – Wurde Bärbels Ersatz-Oma aus Habgier ermordet?

MORGENS 14

PRIMETIME 2015

HORROR

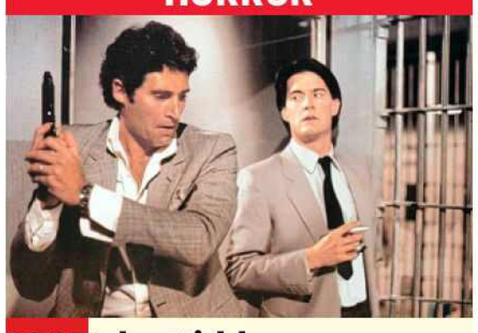

20.15 The Hidden – Das unsagbar Böse ⊠
USA 1987. Mit Ed O'Ross, Claudia Christian – Unbescholtene Bürger rasten plötzlich ohne Grund aus und begehen Gewalttaten. Der Polizist Beck (Michael Nouri, l.) ist ratlos. Sein Kollege Gallagher (Kyle MacLachlan) glaubt zu wissen, dass ein Alien dahintersteckt. FSK: 18/**91 Min.**

21.55 Real Steel Action, USA 2011. Mit Hugh Jackman, Dakota Goyo, Evangeline Lilly – Der ziemlich abgehalfterte Ex-Profiboxer Charlie Kenton verdient sich sein Geld mit Roboterboxkämpfen. Da entdeckt sein Sohn Max einen ganz besonderen alten Roboter. Max ist entschlossen, ihn wieder fit für den Ring zu machen. FSK: 12/**120 Min.**

0.00 Der Tag an dem die Erde stillstand Sci-Fi, USA 08. Mit Keanu Reeves, Jaden Smith FSK: 12/**99 Min.**

1.50 Resident Evil Sci-Fi-Horror, D / USA / F / GB 02. Mit M. Jovovich FSK: 16/**96 Min.**

3.25 Weint um die Verdammten Drama, USA 1957. Mit Yvonne De Carlo, Sidney Poitier FSK: 12/**122 Min.**

KRIMISERIE



20.15 The Rookie
(1/18) USA 18. Heimatfront – Nolan wird von einem Mann verklagt, der ihn beschuldigt, ihn bei einem Einsatz verletzt zu haben. Während der Verhandlung verlässt er den Gerichtssaal, um Bishop (Afton Williamson) zu helfen.

21.00 S.W.A.T. ⊠ (1/17+18) Actionserie, USA 2018. Engel des Todes / Auf Streife – Die junge Erbin Juliette ist entführt worden. Die Kidnapper fordern Lösegeld. Hondos S.W.A.T.-Team sucht ganz L. A. nach ihr ab.

22.30 Navy CIS ⊠ (9/4–6) Krimiserie. Der unsichtbare Dritte / Im sicheren Hafen / Mehr über Mary

0.45 Family Law (1/7+8) Krimiserie, Kan 2021. Das dritte Rad / Gefühlte Wahrheiten. Mit Jewel Staite

2.10 Young Rock (3/13) Comedyserie. Angekommen. Mit Dwayne Johnson

2.35 Young Rock (1/1–3) Comedyserie, USA 2021 Thomas vs. Dwayne / Alles nur Fake? / Seitenwechsel

3.40 Die Wespe (2/4) Comedyserie, D 2022. Bust

4.30 Psych (2/3–5) Serie

KRIMISERIE

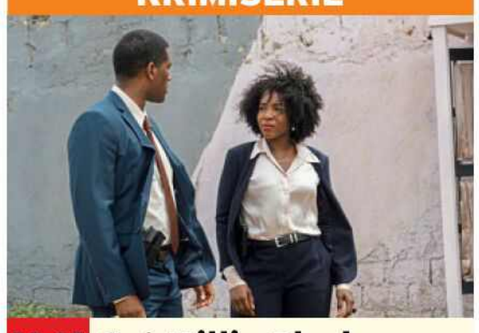

20.15 Get Millie Black
(1/3+4) GB 2024. Mit Joe Dempsie, Chyna McQueen – Millie (Tamara Lawrance) und Hibiscus entwickeln ein besseres Verhältnis zueinander. Curtis (Gershwyn Eustache Jr.) denkt über eine Veränderung nach. Millie und Holborn erzielen bei ihren Ermittlungen einen echten Durchbruch.

21.50 Succession
(2/3+4) Dramaserie Wildschweine / Panikraum – Logan kündigt einen weiteren Übernahmeversuch seines Rivalen Pierce an. Er holt Frank zurück: Er soll den Deal durchziehen. Shiv hält den Plan für eine schreckliche Idee.

23.50 Die Sopranos ⊠ (1/1+2) Tony in der Krise / Verwandte und andere Feinde – Tony steckt in einer Sinnkrise. Die Blastung zehrt so sehr an seinen Nerven, dass er eine Therapeutin aufsucht.

1.45 Spartacus (4+5) Actionserie. Hinter der Maske / Die Abrechnung

4.25 START Lass es, Larry! (11/1+2) 10-tlg. Comedyserie, USA 2021. Vorsicht Glas! / Angel Muffin

DOKUREIHE



20.15 Unter Verdacht: Die Abgründe der Polizei
GB 24 (3) – Die Polizei (o.: Amber Redman) von Avon und Somerset untersucht Vorwürfe von Sexualdelikten durch Beamte – von Rache-Pornos bis hin zu tätlichen Übergriffen.

21.05 NEU Love Has Won: Die Sekte von Mutter Gott ⊠ Reihe, USA 23 (1+2) – Für ihre Anhänger war Amy Carlson, bekannt als „Mother God", eine Heilerin und ein 19 Milliarden Jahre altes Wesen. Im Jahr 2021 wurde die Leiche der Frau entdeckt.

23.00 Geheimnisse royaler Paläste Dokureihe, GB 2021 (1+2) – Der Buckingham Palace lässt tief in seine Geschichte blicken – begonnen bei seinen Bauplänen bis hin zur berüchtigten Rattenplage.

0.35 NEU Wild World mit Patrick Aryee Dokureihe, GB 2022 (4) Affen

1.20 Quatsch Comedy Club Show, D 2020 (4/2)

1.50 Mord mit Aussicht (3/4) Serie. Der letzte Vorhang

2.40 Die Rosenheim-Cops (17/1+2) Krimiserie, D 2017

4.10 Death in Paradise (2/7) Das Auge des Hurrikans

TV-KRIMI



20.15 Der Usedom-Krimi: Entführt
D 2021. Mit Katrin Sass, Till Firit, Max Hopp – Kommissarin Ellen Norgaard (Rikke Lylloff) kommt am ersten Tag nach der Babypause auf die Wache, nicht wissend, dass ihr Sohn gerade entführt wird. Karin Lossow ahnt, wer dahinterstecken könnte. FSK: 12/**90 Min.**

21.45 Die Rosenheim-Cops (13/5+6) Die Tote in der Kiste / Ausgetanzt – Bei einer Zaubervorstellung in der Musikakademie kommt es zu einem Vorfall: Nicole Wieland liegt tot in der Magierkiste. Noch am Tatort stellt Dr. Eckstein fest, dass das Opfer vergiftet wurde.

23.25 WaPo Berlin (2/6+7) Krimiserie, D 2020. Preis des Glücks / Abgeschleppt Mit Sesede Terziyan

1.05 Der Usedom-Krimi: Entführt TV-Krimi, D 2021 Mit Katrin Sass, Rikke Lylloff, Till Firit FSK: 12/**90 Min.**

2.35 Mord in Genua – Ein Fall für Petra Delicato: Glückssucher ⊠ TV-Krimi, It 2020. Mit Paola Cortellesi FSK: 12/**76 Min.**

4.10 Mord mit Aussicht ⊠ (1/7) Blutende Herzen

NACHTS 22 FR

Sky Cinema-Paket Altersempfehlungen: 3 ab 3 Jahren
! Letzte Ausstrahlung **Serieninfo:** Sendungs- o. Folgentitel (1/2) = 1. Staffel / 2. Folge **HD** auch in HDTV empfangbar, nicht in allen Kabelnetzen verfügbar

MORGENS 14 20 15 NACHTS

sky crime

5.05 **Inside FBI** (19)
5.30 **Killer on the Line – Notruf Mord** ⊠ (5–7)
7.50 **The First 48** ⊠ (22)
9.20 **An Unexpected Killer – Die Mörder von nebenan** ⊠ (6+7)
10.50 **Das Verschwinden der Crystal Rogers** ⊠ Reihe, USA 2018 (3+4)
12.20 **See No Evil** ⊠ Reihe
13.55 **The First 48** ⊠ Reihe, USA 2014 (22)
15.25 **Porn King – Aufstieg und Fall des Ron Jeremy** ⊠ Reihe (1+2)
17.10 **Das Verschwinden der Crystal Rogers** ⊠ Reihe, USA 2017 (5+6) Ein höchst widerwärtiger Mord / Die letzten Tage in Bardstown
18.40 **The First 48** ⊠ Reihe, USA 2019 (1+2) Lester Street / Deadly Morning – In Memphis werden zwei Männer, zwei Frauen und zwei Kinder erschossen.

DOKUREIHE



20.15 **Love Has Won: Die Sekte von Mutter Gott** ⊠ NEU
3-tlg. USA 2023 (1+2) Für ihre Anhänger war Amy Carlson (o.), bekannt als „Mother God", eine Heilerin und ein 19 Milliarden Jahre altes Wesen. Im Jahr 2021 wurde die Leiche der Frau entdeckt.

22.15 **Porn King – Aufstieg und Fall des Ron Jeremy** ⊠ Reihe (1+2)
0.00 **Dead in the Water – Wer ermordete Peta Frampton und Chris Farmer?** (1–3)
2.25 **Love Has Won: Die Sekte von Mutter Gott** Dokureihe (1+2) ⊠

sky documentaries

7.50 **Filmlegenden** Dokureihe, GB 2015 (3–6) Bing Crosby / Vivien Leigh / James Cagney / John Wayne
11.00 **Geheimnisse royaler Paläste** Reihe (1+2)
12.35 **Königinnen, die die Welt veränderten** Porträtreihe, GB 2023 (1+2) Elisabeth I. / Anne
14.20 **Border Security: America's Front Line** Würziges aus Deutschland / Die verpatzte Überraschung / Marihuana aus Mexiko / Tödliches Badesalz
16.00 **Border Security: America's Front Line** U. a.: Illegaler Rum / Haufenweise Uhren / Ein DJ auf Abwegen
17.40 **Mysteriöse Phänomene – Rätsel von oben** Reihe, Kan 2022 (1+2)
19.20 **Mysteriöse Phänomene – Rätsel von oben** Reihe, Kan 2022 (3+4)

DOKUREIHE



21.00 **Die Sopranos: Entstehung einer Hit-Serie** NEU
2-tlg., USA 2024 (1) – Inspiriert von seiner Kindheit in New Jersey, erschafft David Chase (o.) seine Kultfigur Tony Soprano: Ein sensibler Mafiaboss, der für seine Familie kämpft – und gegen das Gesetz.

22.20 **Die Sopranos: Entstehung einer Hit-Serie** NEU Reihe, USA 2024 (2)
23.45 **Kennedy, Sinatra und die Mafia** Doku-reihe, Irl 2023 (1+2)
1.30 **Border Security: America's Front Line** U. a.: Illegaler Rum / Haufenweise Uhren

sky nature

6.25 **Islands: Die wilden Labore der Natur** (1+2)
8.00 **Die Hunderetter** (2)
8.45 **Baby-Tiere** Reihe (3+4) U. a.: Aus Asien
10.30 **Animal Park: Zoo-Geschichten aus Longleat** Reihe (10+11)
12.10 **Terra X: Eine Erde – viele Welten** (3+4) Berge / Dschungel
13.45 **Terra X: Feuer und Eis – Expedition zum Mount St. Helens**
14.35 **Terra X: Geheimnisse der Tiefsee – In den Höhlen der Korallenriffe** Doku, Ö 2016
15.20 **Islands: Die wilden Labore der Natur** Reportagereihe, GB 2023 (1–4) Islands: Nature's Wild Laboratories / K'gari / Baffin Island / Borneo
18.35 **Animal Park: Zoo-Geschichten aus Longleat** Doku-reihe, GB 2020 (12+13)

DOKUREIHE



20.15 **Wild World mit Patrick Aryee** NEU
GB 22 (4) Affen – Die Insekten Costa Ricas sind in Gefahr, ihr Bestand rückläufig. Patrick Aryee (o.) begibt sich in den Regenwald Mittelamerikas, um herauszufinden, welche Folgen diese Entwicklung mit sich bringt.

21.00 **Floridas Python-Jäger** (3–6) Unterwegs in Peru / Klapperschlangen-Alarm / Unterwegs in Australien / Unterwegs in Australien
0.20 **Wild World mit Patrick Aryee** (4) Affen
1.05 **Lebendiger Strand** (3+4) Mexiko / Hawaii

DISCOVERY CHANNEL HD

5.20 **Der Germinator** Reihe
6.05 **Border Control – Spaniens Grenzschützer**
6.30 **Inkasso Air** U. a.: Best in the Business
8.45 **Airplane Repo** U. a.: Draufgänger der Lüfte / Spielverderber
13.20 **Expedition X** Reihe, USA 2021. Das See-monster der Bahamas
14.05 **Expedition X – Dem Unheimlichen auf der Spur** ⊠ Die Schrecken des Eloise Asylum (1+2) / Das Honey Island Swamp Monster
16.25 **Expedition X – Dem Unheimlichen auf der Spur** ⊠ Dokureihe, USA 2023. Auf den Spuren des mexikanischen Hexenkults / Geister des Goldrauschs / Die Anhänger des Satan-Kults
18.40 **Expedition X** Reihe Der Gestaltwandler der Navajos (1+2)

DOKUSOAP

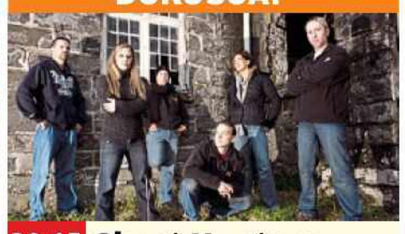

20.15 **Ghost Hunters**
USA 22. Geister unter Tage / Wunden der Vergangenheit – In einer alten kalifornischen Goldmine jährt sich eine Feuersbrunst zum 100. Mal. Parallel häufen sich paranormale Aktivitäten, wie u. a. geisterhafte Erscheinungen. Das TAPS-Team (o.) ermittelt.

21.45 **Das Alaska-Dreieck** Dokureihe. Flug ins Nichts / Der Hairyman von Port Chatham
23.15 **Die Monster-Jäger** Dokureihe. Im Reich der Skin Walker / Die Cherokee-Death-Cat
0.50 **Ghost Hunters**

THE HISTORY CHANNEL

5.40 **Das Unerklärliche mit William Shatner** Reihe
7.15 **Ancient Aliens** Reihe
9.40 **Forged in Fire – Wettkampf der Schmiede**
11.20 **Zugvögel** Dokureihe, D 2016. U. a.: Kundschafter in fernen Welten
13.00 **History's Greatest Mysteries** U. a.: Nazca-Linien entschlüsselt
14.35 **Auf den Spuren des Unerklärlichen** Dokureihe. Versteinerte Tiere / Der Boden atmet
16.10 **Das Unerklärliche mit William Shatner** Dokureihe. Mystische Reliquien / Tiefgründige Geheimnisse
17.50 **Ancient Aliens** Dokureihe. Aliens in den Highlands / Das Geheimnis der Steine / Die vergessene Stadt der Maya – Seit Jahrtausenden ist Schottland für außerirdische Phänomene bekannt.

DOKUREIHE

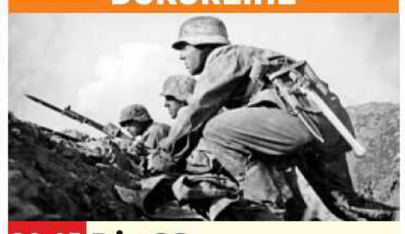

20.15 **Die SS – Macht und Mythos**
D 2020. Krieg / Totenkopf / Täterjagd – Die Waffen-SS (o.) wurde von der Propaganda zur Elite stilisiert. Mit eigenen Kriegsberichterstattern ließ SS-Chef Heinrich Himmler das Bild der Kriegsverbrecher als „Supersoldaten" verbreiten.

23.15 **Zugvögel** Kundschafter in fernen Welten / Der Kampf ums Überleben
0.55 **Forged in Fire – Wettkampf der Schmiede** U. a.: Der Acinaces der Gladiatoren
2.20 **Die SS – Macht und Mythos** Dokureihe

CRIME+ INVESTIGATION

8.00 **Der letzte Klick**
8.30 **24 Stunden bis zum Mord** Dokureihe
9.20 **Der Mord an Melanie Hall** Dokumentarfilm, GB 2023 80 Min.
10.40 **Überlebt** Dokureihe
11.00 **Imperfect Murder**
11.50 **Undercover** Dokureihe
12.40 **Meet, Marry, Murder**
13.30 **Teuflische Nachbarn**
14.25 **Deadly Women** Dokureihe. Hinter der schönen Fassade
15.10 **Court Cam** Dokureihe Anthony Todt
16.00 **The First 48** Tödliche Zusammenkunft
16.50 **24 Stunden bis zum Mord** Die Uhr tickt
17.40 **Teuflische Nachbarn** Dokureihe, Kan / USA 2018. Falsche Freunde
18.35 **Undercover – Allein unter Verbrechern** Kampf dem Kartell
19.25 **Imperfect Murder – Die Fehler eines Mörders** Heather Strube

DOKUREIHE



20.15 **The First 48 – Momente der Entscheidung** NEU
USA 2024. Fatale Freundschaften – In Cleveland endet ein Treffen im Garten tödlich. In Tulsa riskiert ein Mann sein Leben, um das eines Freundes zu retten (o.: Szene).

21.05 **The First 48 – Momente der Entscheidung** USA 2024 Die Mörderinnen
21.55 **The First 48** Tödliche Zusammenkunft
22.45 **Undercover – Allein unter Verbrechern**
23.35 **Der letzte Klick** Dokureihe. George
0.00 **Meet, Marry, Murder**

BEATE UHSE TV HD

20.15 **G-Punkt** ⊠ (8) Erotikserie. Pornos schauen
20.50 **Rosetti Casting** ⊠ (1/1) Serie. Micky Muffin
21.20 **XConfessions** ⊠ Erotikserie. Wet
21.35 **Anwalts Darling** ⊠ TV-Erotik, USA 2021. Mit Tyler Nixon, Kenzie Taylor, C. Dera FSK: 18/**85 Min.**
23.00 **The Blind Date** TV-Erotik, D / Span / USA 2023 Mit Lumi Ray **60 Min.**
0.00 **Mountain Crush** Knisterndes Feuer
0.30 **Geile Nannys** TV-Erotik, Kan 2021. Mit Anna C. Clouds FSK: 18/**120 Min.**
2.30 **Sexy Nerds** TV-Erotik, Span 21. Mit Mona Blue, A. Blanco FSK: 18/**90 Min.**
4.00 **XConfessions** Erotikserie, Span 2020. Switch
4.10 **Clique d'Amour** TV-Erotik, F 2023. Mit Clara Mia FSK: 18/**95 Min.**

MOTORVISION+

9.30 **Grüne Welle** Magazin
10.00 **High Octane** Magazin
10.25 **Made in Germany**
10.50 **Nordschleife**
11.20 **On Tour** Stockcar Rennen Herzefelde
11.45 **Stunt Heroes** Reihe
12.15 **Supercars** Magazin
12.40 **Top Speed Classic**
13.10 **Perfect Ride** Magazin
13.40 **Motorcycles** Magazin
14.10 **Mission Mobility**
14.35 **Dream Cars** Magazin
15.05 **Car History** Dokureihe
15.35 **Nascar Truck Series**
16.35 **Rückspiegel**
17.00 **Silverstone Festival**
18.40 **Top Speed Classic**
20.00 **IMSA Sportscar Championship** Michelin GT Challenge at VIR
22.50 **Australian Drag Racing Championship**
23.50 **Monster Jam**
0.15 **All Wheel Drive Safari Challenge**

CARTOON NETWORK

7.05 **We Bare Bears** 6
7.30 **Gumball** 7 Animation
9.10 **Teen Titans Go!** 8
9.55 **Jade Armor** 6
10.20 **Die heldenhafte Reise des tapferen Prinz Ivandoe** 6 Trickserie
10.45 **Gumball** 7 Animation
11.45 **Teen Titans Go!** 8
12.30 **Gumball** 7 Animation
13.20 **We Baby Bears – Bärchen wie wir** 6
13.45 **Looney Tunes Cartoons** 6 Trickserie
14.15 **Gumball** 7 Animation
15.05 **Teen Titans Go!** 8
15.50 **Craig of the Creek – Im Wald der Abenteuer** 6 Animationsserie
16.20 **Jellystone** 6 Trickserie
16.45 **Looney Tunes Cartoons** 6 Trickserie
17.15 **We Bare Bears** 6
17.40 **Die fantastische Welt von Gumball: Die Gumball-Chroniken** 7
18.15 **Teen Titans Go!** 8 Der Kostüm-Wettbewerb
20.00 **Gumball** 7 Animation Die böse Nachbarin / Der Ratschlag / Der Anfang / Der Anfang
20.45 **Craig of the Creek – Im Wald der Abenteuer** 6 Der geheime Buch-Club / Von einem anderen Stern
21.10 **Teen Titans Go!** 8 Animation. Der grässliche kichernde Ghul / Vater, Mutter, Kind / Die Flaschen-Folge
21.55 **Gumball** 7 Animation Der Romantiker / Die Videos / Die böse Nachbarin / Der Verräter
22.40 **Adventure Time** 8 James / Malzbier Mann / Die Apfelhochzeit / Das Grasschwert
23.25 **Steven Universe** 6
0.10 **Regular Show** 8

CARTOONITO

6.00 **Mr. Bean** 7 Trickserie
6.55 **Grizzy** 6 Animation
8.00 **Batwheels** 6 Trickserie
8.25 **Bugs Bunnys Baumeister** 5 Trickserie
8.55 **Lucas, die Spinne** 4
9.30 **Flipi und die Pilzlinge** 3 Animation
10.00 **Mr. Bean** 7 Trickserie
11.00 **Tom und Jerry Show** 6
11.25 **Tom & Jerry in New York** 6 Trickserie
11.55 **Grizzy und die Lemminge** 6 Animation
12.30 **Batwheels** 6 Trickserie
12.55 **Mr. Bean** 7 Trickserie
13.45 **Tom und Jerry** 6 Trick
14.00 **Flipi und die Pilzlinge** 3 Animation
14.30 **Bugs Bunnys Baumeister** 5 Trickserie
14.50 **Lu & die Krabbelbande – Shorts** 4 Trickserie
15.00 **Batwheels** 6 Trickserie
15.20 **Hier kommen die Batwheels** 6 Animation
15.30 **Lucas, die Spinne** 4
15.45 **Maulwurf Moley: Würmchen & Mauli** 4
16.00 **Die Tom und Jerry Show** 6 Trickserie
17.00 **Mr. Bean** 7 Trickserie
17.55 **Grizzy und die Lemminge** 6 Animation
18.50 **Lu & die Krabbelbande – Shorts** 4 Trickserie
19.00 **Die Tom und Jerry Show** 6 Trickserie
19.25 **Tom & Jerry in New York** 6 Trickserie
19.55 **Mr. Bean** 7 Trickserie
20.40 **Hier kommen die Batwheels** 6 Animation
20.55 **Grizzy und die Lemminge** 6 Animation
21.45 **Tom und Jerry** 6 Trick
22.00 **Batwheels** 6 Trickserie
22.55 **Bugs Bunnys Baumeister** 5 Trickserie
23.45 **Mr. Bean** 7 Trickserie
0.45 **Flipi und die Pilzlinge** 3 Animation

genial gelungen geht so grausig OO Zweikanal Dolby Surround 5.1 Dolby Digital SW schwarz-weiß UT Untertitel Bildbeschreibung für Sehbehinderte
OnDemand Verfügbar bei Sky On Demand oder in der Mediathek des jeweiligen Senders OmU Original mit Untertiteln **HD** auch in HDTV empfangbar ⊠ Jugendschutz-Vorsperre

sky replay

5.35 **Sky Talk mit Patrice**
5.55 **The Wire** OV ⊠ (4/12)
6.50 **Keine Gnade für Dad** (2/10–15) Sitcom OV
9.25 **Young Rock** OV UT51 (1/9–11) Comedyserie
10.35 **Unser Hof – Mit Cheyenne und Nino**
12.25 **Continuum** OV ⊠ (2/12+13) Wendepunkt / Zurück in die Zukunft?
14.00 **Continuum** OV ⊠ (3/1) START 13-tlg. Sci-Fi-Serie, Kan 2014. Countdown
14.45 **Transplant** OV ⊠ (1/13) Arztserie. Via Dolorosa
15.30 **Transplant** OV UT51 ⊠ START (2/1+2) 13-tlg. Arztserie, Kan 2022. Grenzerfahrungen / Leben und Verantwortung
17.00 **Diese Ochsenknechts** Dokusoap. Alte Wunden
17.55 **The Wire** OV ⊠ (4/13) Krimiserie, USA 2006 Unterm Strich
19.15 **The Wire** OV ⊠ START (5/1) 10-tlg. Krimiserie, USA 08. Nägel ohne Köpfe

UNIVERSAL TV HD

5.00 **The Magicians** OV (1/8)
5.45 **Modern Family** OV UT51 START (3/1–5) 24-tlg. Comedyserie, USA 2011
7.55 **Dr. House** OV UT51 ⊠ (1/21+22) Serie, USA 04
9.25 **Dr. House** OV UT51 ⊠ START (2/1–3) 24-tlg. Klinikserie, USA 2005
11.45 **Hawaii Five-0** OV UT51 ⊠ (1/17–20) U. a.: Piraten
14.50 **Chicago P. D.** OV ⊠ (3/21+22) Krimiserie, USA 2015. Gerechtigkeit / Das Haus am See
16.25 **Chicago Fire** OV ⊠ (4/19–21) Actionserie, USA 2016. Große Erwartungen / Aufschub / Wunschkind
18.40 **Chicago Med** OV ⊠ (3/18+19) Arztserie, USA 2018. Blutbad / Vertrauenskrise – Als es in einem Park zu einer Schießerei kommt, wird das Krankenhaus mit Opfern nahezu überflutet.

WARNER TV COMEDY HD

5.15 **How I Met Your Mother** (4/24) Serie
5.35 **How I Met Your Mother** (5/1–6) Serie
8.05 **Die Nanny** (5/18–21)
9.55 **Der Prinz von Bel-Air** (6/14–17) Comedyserie
11.35 **The Middle** (1/2–5)
13.15 **King of Queens** (1/13+14) Serie. U.a.: Alte Geschichten
14.05 **King of Queens** (1/15–20) Comedyserie
16.40 **Two and a Half Men** (10/20–22) Mund weg von meiner Tochter / Noch eine Nacht mit Neil Diamond / Die Unterwäsche der Stars
17.50 **2 Broke Girls** (4/5+6) Süß und superscharf / Das Model-Apartment
18.40 **The Big Bang Theory** (3/10–13) Comedyserie. Das Gorilla-Projekt / Mädels an der Bar / Howards Phasen / Terror in der Stadt der Rosen

WARNER TV SERIE HD

5.00 **Unsere kleine Farm** (4/9) Ein hoher Preis
5.45 **Mord ist ihr Hobby** (2/1–6) Serie, USA 85 U. a.: Reichen Witwen droht Gefahr / Wer war Joshua Peabody?
10.50 **Unsere kleine Farm** (4/13–15) Flucht in die Freiheit / Rivalinnen / Mary geht ihren Weg
13.30 **Unsere kleine Farm** (4/16+17) Serie, USA 77 Erinnerungen / Zwei Mütter für ein Baby
15.35 **Rizzoli & Isles** (4/11+12) Serie, USA 2013. Todesurteil / Kaltschnäuzig
17.10 **Navy CIS** (15/24) Krimiserie, USA 17. Ungläubige. Mit P. Perrette
17.55 **Navy CIS** (16/1) START 24-tlg. Krimiserie, USA 2018 Operation Kuckucksnest. Mit Mark Harmon
18.40 **Blindspot** ⊠ (5/10+11) Krimiserie, USA 2020 Chaos / Wer bin ich? Mit Jaimie Alexander

13TH STREET HD

5.05 **Law & Order: Special Victims Unit** OV (16/18–23) Serie, USA 15
9.35 **Law & Order: Special Victims Unit** OV ⊠ START (17/1–3) 23-tlg. Krimiserie, USA 2015
11.50 **Law & Order: Special Victims Unit** OV ⊠ (17/4–6) Serie, USA 15 U. a.: Behördenversagen
14.10 **Law & Order: Special Victims Unit** OV ⊠ (17/7–9) Serie. Vater unser / Die Spur der Gene / Das Geständnis
16.25 **Law & Order: Special Victims Unit** OV ⊠ (17/10–12) Serie, USA 15. Nachhilfe / Geiselnahme / Ihr erstes Mal
18.40 **Law & Order: Special Victims Unit** OV ⊠ (17/13+14) Serie, USA 2016. Die Fenster zum Hof / Großfahndung – Libby wurde nachts vergewaltigt. Dabei stand sie unter Drogen.

SYFY HD

5.15 **Akte X** OV ⊠ (7/17)
6.00 **Stargate: Universe** ⊠ (1/19+20) Sci-Fi-Serie
7.30 **Resident Alien** OV ⊠ (3/3+4) Sci-Fi-Serie
9.05 **Stargate Atlantis** OV ⊠ (4/19+20) Sci-Fi-Serie
10.40 **Stargate: Universe** ⊠ (1/19+20) Sci-Fi-Serie
12.15 **Resident Alien** OV ⊠ (3/3+4) Sci-Fi-Serie
13.50 **Akte X** OV ⊠ (7/18–21) Serie. Nikotin / Hollywood / 27.000.000 : 1 / Drei Wünsche
17.05 **Stargate: SG-1** OV (8/3+4) Serie. Colonel Vaselov / Stunde der Bewährung – Vaselov bricht vor Daniels Augen zusammen.
18.40 **Stargate: SG-1** OV ⊠ (8/5+6) Serie. Soren / Avatar – Verletzt strandet Daniel Jackson auf einem fremden Planeten und findet Unterschlupf bei der Farmerin Leda.

MORGENS 14

DRAMASERIE



20.15 Winning Time: Aufstieg der Lakers-Dynastie OV (2/6+7) USA 2023. Schlagt L.A.! / Offene Rechnung – Die Lakers mit Magic Johnson (Quincy Isaiah) gewinnen eine weitere Meisterschaft, müssen aber eine Reihe von Niederlagen einstecken. Das Team muss sich neu formieren.

22.05 **MasterChef USA** OV Show. State Fair Food / Apple Mystery Box
23.30 **Winning Time: Aufstieg der Lakers-Dynastie** OV (2/6+7)
1.15 **Continuum** OV (2/12+13) Sci-Fi-Serie
2.45 **Continuum** OV (3/1)

KRIMISERIE



20.15 Hawaii Five-0 (1/17+18) USA OV UT51 ⊠ 11. Piraten / Der lange Abschied – Ein Boot mit jugendlichen Partytouristen fällt in die Hände von Piraten. McGarrett (Alex O'Loughlin, r.) und sein Team finden den Katamaran – ohne die Spring Breakers an Bord, aber mit einem toten Piraten an Deck.

21.45 **Hawaii Five-0** (1/19+20) OV UT51 ⊠ Von Helden und Schurken / Fischschuppen
23.15 **Chicago P.D.** OV ⊠ (3/21+22) Gerechtigkeit / Das Haus am See
0.50 **Chicago Fire** OV ⊠ (4/19–21) Serie, USA 16

COMEDYSERIE



20.15 Two and a Half Men (10/23) USA 13. Backen mit Oma – Walden (Ashton Kutcher) fährt nach einer Party Stacey (Hilary Duff) nach Hause. Dort öffnet ihm deren attraktive Großmutter Linda die Tür. Walden ist von ihr sofort fasziniert.

20.40 **Two and a Half Men** (11/1+2) Charlies Tochter / Buddha lugt aus seinem Tempel
21.30 **2 Broke Girls** (4/7+8)
22.20 **American Dad** (17/5–8) Zeichentrickserie
23.55 **The Big Bang Theory** (3/10–13) Comedyserie
1.25 **Der Prinz von Bel-Air** (6/14–17) Comedyserie

KRIMISERIE



20.15 Navy CIS: L. A. (11/17–19) USA 2020 Allein auf der Flucht / Lücken in der Zeit / Die Hand im Sand – Ein FBI-Agent wird während der Suche nach einem Geheimagenten getötet. Nun müssen Callen (Chris O'Donnell, r.) und Hanna (L L Cool J) den Vermissten finden.

22.35 **SEAL Team** (6/4–6) Serie, USA 2022. Phantombild / Vom Donner gerührt / Hinter dir
0.55 **Blindspot** (4/3–5) Das Michelangelo-Tattoo / Isolation / Die Macht der Schatten
3.10 **Unsere kleine Farm** (4/10+11) Serie, USA 77

KRIMISERIE



20.15 Law & Order: Special Victims Unit OV (17/15+16) USA 2016. Ins Netz gegangen / Die Vloggerin – Ein Ex-Boxer geht einen Deal mit der SVU um Benson (Mariska Hargitay) ein und hilft, einen Kinderpornoring hochgehen zu lassen.

21.45 **Law & Order: Special Victims Unit** OV (17/17–19) Serie, USA 16. Schlangengrube / Unheilig / Obdachlos
0.00 **Law & Order: Special Victims Unit** OV (17/20–23) Krimiserie, USA 2016. Modeopfer / Kamera läuft! / Gefangen / Der letzte Tag

SCI-FI



20.15 Planet der Affen: Prevolution OV UT51 USA 2011. Mit James Franco, Brian Cox – Der genetisch manipulierte Schimpanse Caesar (Andy Serkis) hetzt seine Artgenossen für die Freiheit seiner Rasse gegen die Menschen auf. Diese sind auf einen Aufstand der Affen gar nicht vorbereitet. FSK: 12/**105 Min.**

22.00 **Saber Rider** 8 OV (1/13) Die Highlander
22.25 **Stargate Atlantis** ⊠ (4/19+20) Sci-Fi-Serie Verwandte (2) / Der letzte Mann
0.00 **Stargate: SG-1** OV (8/3–6) Sci-Fi-Serie

2015 NACHTS

NICK TOONS

5.00 **SpongeBob** 6 Trick
6.20 **Schere, Stein, Papier** 8
6.45 **Zokie of Planet Ruby** 6
7.30 **Bei den Louds** 6 Trick
8.15 **Monster High** 8
8.40 **SpongeBob** 6 UT Trick
10.15 **Die Casagrandes** 6
11.55 **Schere, Stein, Papier** 8
12.30 **SpongeBob** 6 Trick
13.30 **Cosmo & Wanda** 6
14.20 **Schere, Stein, Papier** 8
15.00 **SpongeBob** 6 Trickserie. Captain Winzling / Flug ins Paradies / Krosse Konzessionäre / Traumtänzer / Der Höhlenschwamm / Der Muschelflüsterer / Amöbennachwuchs / Der Gesundheits-Check
16.30 **Monster High** 8 Animation, USA 2024
17.00 **Schere, Stein, Papier** 8 Trickserie, USA 2024 Kartoffel / Jonathan Pupswitz / Eisige Arktis
17.35 **SpongeBob** 6 UT U. a.: Die Abkürzung / Fahrschule Krabs / Thaddäus plus eins / Manager Patrick / Das Firmenpicknick / Seemannsgarn / SpongeBobs Schneckenheim
19.15 **Die Casagrandes** 6 Die Zahnfee-Maus / Ein Unglück kommt selten allein / Katzen-Zauber / Bei Anruf Senf
20.15 **Cosmo & Wanda** 6 Trick. Zauberpate Poof
20.40 **SpongeBob** 6 Trickserie. Sportsfeinde / Andenken / Unter Null unter Wasser / Gereifte Persönlichkeiten / Das Referat / Besuch von Omama
22.10 **Kung Fu Panda** 6 Trick
23.20 **Die Pinguine aus Madagascar** 8 Trick
0.15 **Avatar** 8 Trickserie

AXN WHITE HD

5.10 **Candice Renoir** (1/7+8)
7.05 **Call the Midwife – Ruf des Lebens** (8/6)
8.00 **Doc – Es liegt in deinen Händen** (1/11)
9.00 **Candice Renoir** (6/1) START 10-tlg. Krimiserie, F 18
9.55 **Grand Hotel** (1/3)
10.40 **Murdoch Mysteries** (5/8) Krimiserie
11.25 **Call the Midwife – Ruf des Lebens** (8/6)
12.20 **Doc – Es liegt in deinen Händen** (1/11)
13.20 **Candice Renoir** (6/1)
14.15 **Grand Hotel** (1/3)
15.05 **Murdoch Mysteries** (5/8) Krimiserie
15.50 **Call the Midwife – Ruf des Lebens** (8/6)
16.45 **Doc – Es liegt in deinen Händen** (1/11) Ursache und Wirkung
17.45 **Candice Renoir** (6/1) Serie, F 18. Wer schön sein will, muss leiden
18.40 **Grand Hotel** (1/3) Serie, Span 2011. Die goldene Messerspitze
19.25 **Murdoch Mysteries** (5/8) Serie, Kan / GB 12 Stroll on the Wild Side
20.15 **Die Medici – Herrscher von Florenz** (2/5+6) Historienserie, It / GB / F 2019. Blutsbande / Bündnisse – Sforza nimmt Imola ein. Lorenzo will ihm die Stadt abkaufen und Francesco als Statthalter einsetzen, doch Jacopo funkt dazwischen.
22.15 **Borgia** (1/5+6) Serie, F / D 2011. Der Bund der Ehe / Legitimität
0.10 **Die Tudors – Mätresse des Königs** (1/5+6) Historienserie. Arise, My Lord / True Love
2.05 **Die Medici – Herrscher von Florenz** (2/5+6)

AXN BLACK HD

5.10 **Unforgettable** (2/13)
5.55 **Rio Connection** ⊠ (1/6)
6.45 **StartUp** ⊠ (3/8) Serie
7.35 **Justified** ⊠ (1/5)
8.20 **Unforgettable** (3/1). Neue Hunderter
9.00 **The Blacklist** ⊠ (2/21+22) Karakurt (Nr. 55) / Masha Rostova
10.30 **The Blacklist** ⊠ (3/1–4) START 23-tlg. Actionserie, USA 2015. Der Troll Farmer (Nr. 38) / Marvin Gerard (Nr. 80) / Eli Matchett (Nr. 72) / Der Dschinn (Nr. 43)
13.30 **StartUp** ⊠ (3/8) Dramaserie. Alter Ronnie, Neuer Ronnie
14.15 **Justified** ⊠ (1/5) Serie Mein ist die Rache
15.00 **Unforgettable** (3/1) Neue Hunderter
15.45 **The Blacklist** ⊠ (2/21+22) Karakurt (Nr. 55) / Masha Rostova
17.15 **The Blacklist** ⊠ (3/1–4) Actionserie. Der Troll Farmer (Nr. 38) / Marvin Gerard (Nr. 80) / Eli Matchett (Nr. 72) / Der Dschinn (Nr. 43)
20.15 **Suspect – Unter Verdacht** Krimidrama, USA 1987. Mit Cher, Dennis Quaid, Liam Neeson – Der Juristin Kathleen wird als Pflichtverteidigerin ein ungewöhnlicher Fall zugeteilt: Die Sekretärin eines Richters wurde ermordet und ein Vietnam-Veteran ist der Tatverdächtige. FSK: 12/**116 Min.**
22.15 **Ghost Rider** Fantasyaction, USA 2007. Mit N. Cage FSK: 12/**98 Min.**
0.15 **Jerry Maguire – Spiel des Lebens** Komödie, USA 1996. Mit Tom Cruise FSK: 6/**135 Min.**

FR

Sky Cinema-Paket ! Letzte Ausstrahlung
Altersempfehlungen: 3 ab 3 Jahren **Serieninfo:** Sendungs- o. Folgentitel (1/2) = 1. Staffel / 2. Folge Aktuelle Programminfos und -änderungen auf **www.tvdigital.de**

MORGENS 14 – 20 15 NACHTS

ROMANCE TV

9.00 **Lehrer kann jeder!** TV-Komödie, D 2022. Mit Brigitte Zeh FSK: 6/**88 Min.**
10.35 **Familie Dr. Kleist** (1/6)
11.30 **R. Pilcher: Die versprochene Braut** TV-Drama, D 2013. Mit Nele Kiper FSK: 6/**90 Min.**
13.05 **Inga Lindström: Das Haus am See** TV-Liebesfilm, D 2017 FSK: 6/**89 Min.**
14.40 **Dr. Nice: Hand aufs Herz** TV-Komödie, D 2023. Mit Patrick Kalupa, M. Grill FSK: 6/**89 Min.**
16.10 **Venus im vierten Haus** TV-Komödie, D 18. Mit W. Sittler FSK: 6/**89 Min.**
17.45 **Rosamunde Pilcher: Geerbtes Glück** TV-Romanze, D 2018. Mit M. Warwel FSK: 12/**89 Min.**
19.20 **Familie Dr. Kleist** (1/7) Serie, D 2004. Umwege der Liebe – Christian und Marlene genießen einen Ausflug, doch richtig entspannt sind die beiden nicht.

TV-REISEEPISODEN

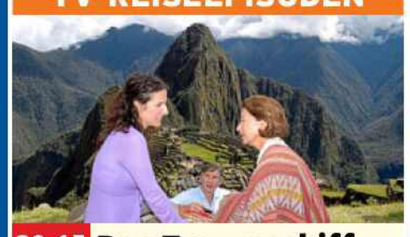

20.15 Das Traumschiff: Peru – Miami
Ö / D 2009 – Die Reise führt die „MS Deutschland“ entlang der südamerikanischen Küste. Zwei „blinde Passagiere“ sorgen, genau wie die unter Amnesie leidende Mara Tenning (Clelia Sarto, l.), für allerlei Verwicklungen an Bord. **120 Min.**

22.20 **Lilly Schönauer: Heimkehr ins Glück** TV-Melodram, D / Ö 2009 Mit Helmut Zierl **89 Min.**
23.55 **Familie Dr. Kleist** (1/7)
0.50 **Das Traumschiff: Emirate** TV-Reiseepisoden, D / Ö 09. Mit Siegfried Rauch, H. Keller **90 Min.**

HEIMAT KANAL

8.30 **Liebe, Leidenschaft und Leid** Heimatfilm, D 1943 FSK: 12/**91 Min.**
10.05 **Die seltsamen Methoden des F. J. W.** (4/1)
10.35 **Großstadtrevier** (1/4)
11.30 **Königlich Bayerisches Amtsgericht** (2/12)
12.00 **Musikparade** Show
13.05 **Kaiserball** Romanze, Ö 1956 FSK: 12/**95 Min.**
14.45 **Einmal noch die Heimat seh'n** Heimatfilm, Ö 58. Mit Rudolf Lenz, E. Schrenk FSK: 6/**95 Min.**
16.25 **Die Wirtin zur Goldenen Krone** Komödie, Ö 1955. Mit Paula Wessely, F. Schulz FSK: 6/**80 Min.**
17.50 **Die seltsamen Methoden des F. J. Wanninger** (4/2+3) Krimiserie
18.50 **Königlich Bayerisches Amtsgericht** (2/13) Serie, D 1971. Der gestohlene Ochse und das Beichtgeheimnis
19.20 **Großstadtrevier** (1/5) Serie, D 88. Der Champ

FAMILIENSERIE



20.15 Der Bergdoktor
(13/7) D / Ö 20. Die Entscheidung (1) – Das Leben von Tine (Katja Studt) wird auf den Kopf gestellt, als Martin (Hans Sigl, r.) bei ihrem Mann (Jophi Ries) eine Parkinson-Erkrankung feststellt.

21.00 **Die Bergretter** (13/8) Dieses eine Leben (1)
21.50 **Steiners Theaterstadl** Komödie, D 91. Sei net so dumm, Opa **90 Min.**
23.25 **Königlich Bayerisches Amtsgericht** (2/13) Der gestohlene Ochse und das Beichtgeheimnis
23.50 **Großstadtrevier** (1/5)
0.40 **Die seltsamen Methoden des F. J. W.** (4/3)

NATIONAL GEOGRAPHIC HD

6.25 **Drogen im Visier**
7.55 **Area 51: Die Geheimakten der CIA**
8.40 **Mysteriöse Inseln**
9.20 **Mystery 360**
10.10 **Mayday** Dokureihe
11.40 **Naturgewalten hautnah** Doku, GB 2011
12.25 **Im Angesicht der Katastrophe**
13.10 **Ice Road Rescue**
14.00 **UFOs über Europa** Pilot Glimpses, UFO Norway, UK Criminal Investigation / Cyclist UFO, US Soldiers Discovery, Vence Files 1936
15.35 **Tagebücher des 2. Weltkriegs** Dokureihe, USA 2011 (2+3)
17.10 **Nazi-Bauwerke: Utopie und Größenwahn** Dokureihe. Hitlers Kampfjet ME262
17.55 **Mayday – Alarm im Cockpit** Dokureihe, Kan 2016. Absturz über Sao Paulo / Tödliche Stille / Pentagon 9/11

DOKUREIHE



20.15 Schmugglern auf der Spur
NEU USA 2024. Koks in Avocados / Undercover-Einsatz – HSI-Beamte inspizieren die Lieferung eines Lastwagens und stoßen auf mit Kokain gefüllte Avocados (o.: Szene).

21.45 **Küstenwache: Spanien** Reihe. 24/7 im Einsatz
22.30 **Der Zweite Weltkrieg von oben** Dokureihe Ausbruch aus der Normandie / Operation Market Garden / Der lange Weg nach Rom
0.50 **Europa: Strategien der Verteidigung** U. a.: Frankreich / Finnland / Polen. Bis 5.25

NAT GEO WILD HD

6.40 **Heartland Docs – Die Tierarzt-Familie**
7.25 **Critter Fixer: Zwei Tierärzte für alle Felle**
8.10 **Die Natur der Katzen** Doku, Botsuana 2017
8.55 **Indiens Wildkatzen**
10.25 **Tierbabys ganz groß**
11.55 **Die unglaubliche Pol-Farm** U. a: Töpfchentraining / Fix und fertig
13.25 **Der unglaubliche Dr. Pol** Alles Gute für die Pute / Hüa, schneller, weiter
14.55 **Die Tierbabys von Amerikas Nationalparks** Doku, USA 23
15.40 **Die Evolution der Hunde** Doku
16.25 **Im Schatten der Großkatzen** Doku
17.10 **Der kleine Elefant**
17.55 **Unterwegs mit Elefanten** Doku
18.45 **Der unglaubliche Dr. Pol** Dokusoap Ein langer Tag / Dackel mit Bauchweh

DOKUREIHE

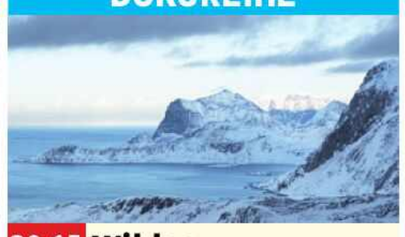

20.15 Wildes Skandinavien
USA 2019. Land aus Schnee und Eis / Mystische Gewässer – Schnee und Eis, soweit das Auge reicht – einige Teile Skandinaviens (o.) wirken wie das perfekte Winterwunderland. Die Filmemacher begeben sich auf eine Entdeckungstour in die schneeweiße Wildnis.

21.45 **Sardinien – Arche aus Stein** Doku, Ö 2021
22.35 **Der unglaubliche Dr. Pol** Dokusoap Lama-Rama Ding-Dong / Grippewelle
0.10 **Die gefährlichsten Raubtiere der Welt**

RTL CRIME HD

5.00 **Akte Mord** Dokureihe
6.30 **Trio mit vier Fäusten** (1/1) Serie, USA 1984
7.15 **Teen Wolf** (1/1) Serie
7.55 **Great Crimes & Trials**
8.30 **Alarm für Cobra 11** (10/13+14) Actionserie
10.10 **Akte Mord** Dokureihe
11.40 **Trio mit vier Fäusten** (1/2) Serie, USA 1984
12.30 **Teen Wolf** (1/2) Serie
13.20 **The First 48 – Am Tatort mit den US-Ermittlern** Trügerischer Schein / Teufelspfad
14.50 **Medical Detectives** Reihe. Familienbande
15.40 **CSI: Den Tätern auf der Spur** (10/1) Meine Leiche, deine Leiche
16.25 **Renegade** (3/8+9) Serie. Die stärkste Droge / Die Spätschicht
18.00 **Akte Mord** Dokureihe Eine Leiche im Keller / Tödliche Geschäfte
19.25 **CSI: Den Tätern auf der Spur** (10/2) Serie Sehnsüchte in Sodom

DOKUREIHE



20.15 Auf den Spuren der Killer
START 3-tlg. GB 2021. Die verschwundenen Kinder – Seit den frühen Morgenstunden des 27. Dezembers 1996 werden David und Patrick vermisst (o.: Szene). Auch ihre Leichen wurden nicht gefunden.

21.05 **Green River Killer: Die Jagd nach dem Monster** Dokureihe
21.55 **The First 48 – Am Tatort mit den US-Ermittlern** Reihe, USA 2020
23.25 **Auf den Spuren der Killer** Reihe, GB 2021
0.15 **Green River Killer: Die Jagd nach dem Monster** Dokureihe

RTL LIVING

7.35 **Zwischen Tüll und Tränen** D 2016
8.20 **4 Hochzeiten und eine Traumreise** Dokusoap
9.10 **Das perfekte Dinner**
10.05 **Jamie Oliver: Veggies**
10.55 **Jamies Wohlfühlküche**
11.45 **Cook clever mit Jamie**
12.40 **Jamies 30-Minuten-Menüs** Dokureihe
13.05 **Jamie kocht Italien**
14.50 **Home-Makeover mit Jessica Alba** Dokusoap
15.40 **Traumküchen & Traumbäder – Das große Makeover** Dokusoap. Designer-Bad & Perfektionistenküche
16.25 **Mein einzigartiges B&B** Dokusoap
17.15 **Shopping Queen** Reihe
18.05 **Zwischen Tüll und Tränen** Dokusoao
18.55 **Jamies 30-Minuten-Menüs** Dokureihe Rogan Rosh Lamm
19.25 **Jamie kocht Italien** Dokureihe. Rinderbäckchen-Ragout

DOKUSOAP



20.15 Home Greek Home
GB 2023. Die Familie packt mit an – Sarah Moor ruft ihre Söhne Harry (r.) und Edward (l.) herbei, um beim Bau zu helfen. Werden die Jungs bei Sarahs Vision mitziehen?

21.05 **Impossible Builds** Dokureihe, GB 2018 Wie im Bienenstock
22.00 **Grand Designs: Der Weg zum Traumhaus** Dokusoap, GB 2023 Das Holz-Haus
22.50 **Das perfekte Dinner**
23.40 **Zwischen Tüll und Tränen** Stuttgart: „Da Vinci“ / Wetzlar: „By Marie Bernal“
0.25 **Home Greek Home**

RTL PASSION

5.35 **GZSZ Classics** (4430)
6.00 **Unter uns Cl.** (4431)
6.25 **Verbotene Liebe Classics** (4432) Serie, D 13
7.10 **Hinter Gittern** (16/16+17) Justizserie
8.45 **Alles was zählt** UHD (4615) Serie, D 2024
9.10 **Unter uns** UHD (7539)
9.40 **GZSZ** UHD (8190) Serie
10.05 **McLeods Töchter** (2/6)
10.55 **Buffy** (2/17) Serie
11.40 **Alles was zählt Classics** (1698) Serie, D 13
12.10 **Unter uns Classics** (4432) Serie, D 2012
12.35 **GZSZ Classics** (4431)
13.05 **Verbotene Liebe Classics** (4433) Serie, D 13
13.50 **Hinter Gittern** (16/17)
14.40 **Unter uns** UHD (7539)
15.05 **Alles was zählt** UHD (4615) Serie, D 2024 Gefährliche Erinnerung
15.35 **GZSZ** UHD (8190) Serie Wolf im Schafspelz
16.00 **Nichts – Was im Leben wichtig ist** Thriller, Dän / D 22. Mit V. S.Holm FSK: 16/**83 Min.**
17.30 **Der Lehrer** (1/9) Britta
17.55 **McLeods Töchter** (2/7) Drei sind einer zu viel
18.40 **Buffy** (2/17) Das Jenseits lässt grüßen
19.25 **Heartland** (2/16) Serie Gegen das Gesetz
20.15 **Temptation Island – Versuchung im Paradies** Dokusoap, D 2022
21.55 **GZSZ** UHD (8190) Serie Wolf im Schafspelz
22.20 **Unter uns** UHD (7539) Serie, D 2024. Im Krieg und in der Liebe
22.50 **Alles was zählt** UHD (4615) Serie, D 2024 Gefährliche Erinnerung
23.15 **Temptation Island – Versuchung im Paradies** Dokusoap, D 2022
0.55 **McLeods Töchter** (2/7)

SAT.1 EMOTIONS

9.40 **Die Hebamme II** TV-Drama, D / Tschechien 2015 FSK: 12/**114 Min.**
11.35 **Verliebt in Berlin** (189+190) Telenovela
12.25 **Anna und die Liebe** (70+71) Telenovela
13.15 **Die Spreewaldklinik** (1/9+10) Serie, D 2024
14.25 **Velvet** (1/25) Serie
15.15 **In aller Fr. – Die jungen Ärzte** (2/24) Serie
16.05 **Sturm der Liebe** (1506+1507) Telenovela
17.45 **Velvet** ⊠ (1/26) Serie
18.35 **In aller Fr. – Die jungen Ärzte** (2/25) Serie
19.25 **Kommissar Rex** (4/13)
20.15 **Nightcrawler** ⊠ Thriller, USA 2014. Mit Jake Gyllenhaal FSK: 16/**113 Min.**
22.10 **Leb wohl, meine Königin!** Historiendrama, F / Span 2012 FSK: 6/**101 Min.**
23.50 **This Is Us** (3/1+2) 18-tlg. START Dramaserie, USA 2018

GEO TELEVISION HD

6.45 **Die Suche nach Planet B** Dokufilm, USA 21. R.: Nathaniel Kahn **89 Min.**
8.20 **Die Welt in Farben**
9.05 **Human Revolution – Die Reise des Menschen** Dokureihe
10.05 **Die Geheimnisse der Quantenphysik** Reihe
11.10 **Surviving R. Kelly**
15.10 **Der Vietnamkrieg**
16.45 **Hitler – Ein Leben in Bildern** An der Macht
17.40 **LAGERFELD** Dokufilm, F 2024. Die große Liebe
18.20 **Blaue Welten** Doku
19.15 **Spaniens wildes Herz** Doku, Span 2019
20.15 **Die Talsperren im Bergischen Land** Doku
21.00 **Wildes Großbritannien** Berge / Wälder
22.35 **Dinosaurier – Reise in eine vergangene Welt** U. a.: Jura / Kreidezeit
1.45 **Spaniens wildes Herz**

PRO 7 FUN HD

11.00 **It's Always Sunny in Philadelphia** (3/2–4)
12.15 **Community** (4/2–4)
13.20 **Bob's Burgers** (11/7–9)
14.30 **American Dad** OO (3/18+19) Trickserie
15.15 **American Dad** (4/1+2)
16.00 **Bob's Burgers** (11/10–12) Zeichentrickserie
17.10 **American Dad** OO (4/3+4) Trickserie
17.55 **It's Always Sunny in Philadelphia** (3/5–7)
19.05 **Community** (4/5–7)
20.15 **American Horror Story** OO (1/9+10) Die schwarze Dahlie / Alles kommt ans Licht
21.40 **Wrong Turn 3: Left for Dead** Horror, USA / D 2009 FSK: 18/**92 Min.**
23.00 **Wrong Turn 4: Bloody Beginnings** Horror, USA 2011 FSK: 18/**84 Min.**
0.30 **The Tonight Show Starring Jimmy Fallon**

SILVERLINE

11.55 **Wir sind die Nacht** ⊠ Horror, D 2010. Mit K. Herfurth FSK: 16/**96 Min.**
13.35 **I want Candy** Komödie, GB / Lux / Rus 07. Mit C. Electra FSK: 12/**87 Min.**
15.05 **Blue my Mind** ⊠ Fantasy, CH 17. Mit Luna Wedler FSK: 16/**93 Min.**
16.45 **Lost in London** Komödie, USA / GB 17. Mit D. Radcliffe FSK: 12/**104 Min.**
18.35 **A Dark Song** ⊠ Horror, Irl / GB 2016. Mit Steve Oram FSK: 16/**100 Min.**
20.15 **Sex and Zen** ⊠ Erotikkomödie, HK 1991. Mit Amy Yip FSK: 18/**81 Min.**
21.50 **The Butcher, the Chef and the Swordsman** Actionkomödie, China / HK / USA 2010. Mit Liu Xiaoye FSK: 12/**92 Min.**
23.25 **Happy Metal** Komödie, F 2013. Mit Julien Doré, J. Cohen FSK: 12/**91 Min.**

genial gelungen geht so grausig OO Zweikanal Dolby Surround Dolby Digital SW schwarz-weiß UT Untertitel Bildbeschreibung für Sehbehinderte
OnDemand Verfügbar bei Sky On Demand oder in der Mediathek des jeweiligen Senders UHD Ultra HDTV ⊠ Jugendschutz-Vorsperre

KABEL 1 CLASSICS

8.30 Die glorreichen Sieben Western, USA 1960. Mit Y. Brynner FSK: 12/**122 Min.**
10.40 Die Rückkehr der glorreichen Sieben Western, USA 1966. Mit Yul Brynner FSK: 12/**90 Min.**
12.15 Die Rache der glorreichen Sieben Western, USA 1968. Mit George Kennedy FSK: 12/**102 Min.**
14.00 Zwei glorreiche Halunken ⊠ Italowestern, It 1966. Mit Clint Eastwood, Lee Van Cleef FSK: 16/**171 Min.**
16.55 Kanonen für Cordoba Western, USA 1969 ⊠ John Larch FSK: 16/**99 Min.**
18.40 Detektiv Rockford (5/16) Krimiserie, USA 1979. Doppelter Boden
19.25 Kojak – Einsatz in Manhattan (5/18) – Kojak ermittelt in einem Krankenhaus, in dem zwei Angestellte mit einem Hanfseil erdrosselt wurden.

WESTERN



20.15 El Capitano USA 71 – Der Wildwest-Bandit Joe Baker (Dean Martin) will ein letztes großes Ding drehen, bevor seine Frau von der Ostküste kommt und sie sich gemeinsam zur Ruhe setzen. Geplant ist der Überfall auf eine Bande, die im Besitz eines Schatzes ist. FSK: 12/**103 Min.**
22.00 Todfeinde Western, USA 1968. Mit Inger Stevens FSK: 12/**99 Min.**
23.40 Der Marshal Western, USA 1969. Mit John Wayne FSK: 12/**123 Min.**
1.45 Murphys Gesetz Actionthriller, USA 1986 FSK: 16/**96 Min.**

KINOWELT TV

9.20 Weightless Drama, USA 2017. Mit Alessandro Nivola, Johnny Knoxville FSK: 6/**95 Min.**
10.55 Löwenkäfig Drama, Arg / Kor / Span 2008 Mit Martina Gusman, E. Medeiros FSK: 12/**108 Min.**
12.45 Babys Dokufilm, F 2010. Regie: Thomas Balmès **75 Min.**
14.05 Fly me to the Moon 6 Animation, Bel / USA 2008. Sprecher: Maximilian Belle **77 Min.**
15.30 Lucky Drama, USA 2017. Mit Harry Dean Stanton, David Lynch, Ron Livingston **85 Min.**
16.55 Happy Now ⊠ Mysterythriller, GB 2001. Mit Emmy Rossum, Ioan Gruffudd, Om Puri FSK: 16/**92 Min.**
18.35 Elizabeth I: The Virgin Queen (2) Historienserie, GB 2005. Mit Anne-Marie Duff, Tom Hardy, Emilia Fox

ANIMATION

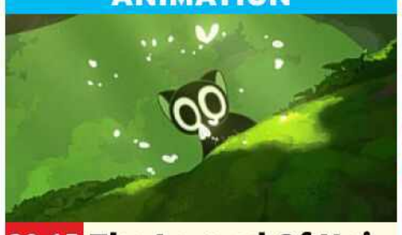

20.15 The Legend Of Hei China 2019. Regie: Mtjj – Weil sein Wald vernichtet wurde, muss das Geisterwesen Hei in Gestalt einer Katze (o.) in der Stadt leben. In dem Mischwesen Stormend findet es einen Freund. FSK: 6/**100 Min.**
21.55 Europa ⊠ 🅂🅆 Krimimelodram, D / Dän / F / S 1991. Mit Jean-Marc Barr, Barbara Sukowa FSK: 16/**112 Min.**
23.45 22 Bullets ⊠ Actionthriller, F 2010. Mit Jean Reno FSK: 18/**112 Min.**
1.40 Frauen am Rande des Nervenzusammenbruchs Komödie, Span 1988 FSK: 12/**85 Min.**

sky sport top event

5.10 Fußball: 2. Bundesliga Hinrunde 2024/25
5.30 Fußball: Bundesliga 16. Spieltag: Matchplan
6.30 Tennis: ATP-Turnier LIVE Halbfinale in Adelaide – Als einziger Deutscher gewann Tommy Haas 2001 das Turnier. Titelverteidiger ist Jiri Lehecka (Tschechien).
8.30 Golf: DP World Tour LIVE Team Cup, 1. Tag
14.00 Fußball: England 20. Spieltag: FC Liverpool – ManUnited
14.30 Eishockey: NHL New York Rangers – New Jersey Devils
16.30 NHL on the Fly Aktuelle Meldungen aus der besten Eishockey-Liga der Welt
17.30 Tennis: ATP-Turnier Halbfinale in Adelaide
19.30 Fußball: England 20. Spieltag: Review U. a.: Manchester City – West Ham United

FUSSBALL



20.30 Fußball: Bundesliga Bundesliga Weekly – Einblicke in die Welt der deutschen Elite-Liga (o.: Torwart Peter Gulacsi, RB Leipzig)
21.00 Fußball: Bundesliga
22.00 Sky Sport News
22.30 Fußball: Bundesliga 16. Spieltag: Bor. Dortmund – Leverkusen
23.15 All In – BVB Magazin
23.30 Meine Geschichte
0.00 NHL on the Fly
1.00 Golf: US PGA Tour LIVE 2. Tag in Honolulu
2.00 Tennis: ATP-Turnier LIVE Finale in Auckland
4.30 Golf: DP World Tour LIVE Team Cup, 2. Tag in Abu Dhabi. Bis 6.30

sky sport mix

5.00 MotoGP Rückblick
6.00 Fußball: 3. Liga 19. Spieltag (komplett)
7.00 Eishockey: NHL NY Rangers – New Jersey
9.00 MotoGP Rückblick
11.00 Eishockey: NHL U. a.: Ottawa Senators – Buffalo Sabres
11.30 FARID – Magic Unplugged Best of
12.00 Eishockey: NHL New York Rangers – New Jersey Devils
14.00 NHL on the Fly Aktuelle Meldungen aus der besten Eishockey-Liga der Welt
15.00 Fußball: DFB-Pokal Achtelfinale: Werder Bremen – Darmstadt
17.00 Fußball: DFB-Pokal Achtelfinale: kompakt U. a.: Arminia Bielefeld – SC Freiburg, Jahn Regensburg – VfB Stuttgart, Karlsruher SC – Augsburg
17.45 NHL on the Fly

FUSSBALL



18.45 Fußball: DFB-Pokal Achtelfinale: FC Bayern – Bayer Leverkusen – Zuletzt flogen die Münchener (aktuell mit Manuel Neuer, o.) 2006/07 im Achtelfinale raus – gegen Alemannia Aachen.
20.45 Surfen: World Surf League WSL Finals
21.30 Female Football around the World Newcomers Germany
22.00 Eishockey: NHL New York Rangers – New Jersey Devils
0.00 NHL on the Fly
1.00 Eishockey: NHL LIVE **Carolina Hurricanes – Vancouver** Bis 4.00 Uhr

sky sport

9.00 Fußball: England U. a.: Generation xG
11.00 Fußball 20. Sp.: Review / Icons: Van Nistelrooy / 20. Spieltag: Southampton – Brentford
13.00 Fußball: England Ultimates: Alan Shearer's Best PL Goal / 20. Spieltag: Netbusters / Club 100: Peter Crouch
14.15 Fußball: England Premier League World (Peter Crouch) / 20. Spieltag: Wolverhampton Wanderers – Nottingham Forest / The Catch-Up Show
16.45 Fußball: England GOATS (German Stars) / 20. Spieltag: Liverpool – Man. United / The Big Interview
18.45 Fußball: England 20. Spieltag: Crystal Palace – Chelsea / The Special One
19.30 Fußball: England 21. Spieltag: Preview

FUSSBALL



20.00 Fußball: England 20. Spieltag: Tottenham Hotspur – Newcastle United – Heung-min Son (o.) kickte früher für den HSV und Leverkusen. Seit 2023 ist er Spurs-Kapitän.
20.30 Fußball: England 20. Spieltag: Netbusters
21.00 Fußball: England 20. Spieltag: Manchester City – West Ham
21.30 Fußball: England The Big Interview / 21. Spieltag: Preview
22.30 Fußball Club 100: T. Sheringham / Generation xG / 20. Sp.: Review
1.00 Fußball: England 20. Spieltag: Fulham – Ipswich. Bis 3.00 Uhr

sky sport

7.20 Bundesliga Hinrunde 2024/25: RB Leipzig
7.40 Bundesliga Hinrunde 2024/25: FC Bayern
8.00 Bundesliga Weekly
8.30 Bundesliga Report
9.00 Bundesliga 16. Spieltag: Matchplan
10.00 Bundesliga 15. Spieltag: Bremen – 1. FC Union Berlin
12.00 Bundesliga Weekly
12.30 Bundesliga Klassiker
14.30 Bundesliga 16. Spieltag: Matchplan
15.30 Bundesliga Report
16.00 Bundesliga Weekly Fußballmagazin
16.30 Bundesliga Dein Sprint (15)
16.45 Im Herzen von Europa Das Eintracht-Magazin
17.00 All In – BVB Magazin
17.15 Bundesliga 15. Spieltag: Eintracht Frankfurt – Mainz 05
19.15 Bundesliga Dein Sprint (15)
19.30 Bundesliga Weekly

FUSSBALL



20.00 Bundesliga Hinrunde 2024/25: FC Bayern. Konrad Laimer (l.) wurde Rechtsverteidiger.
20.20 Bundesliga Hinrunde 2024/25: Leverkusen
20.40 Bundesliga Hinrunde 2024/25: Dortmund
21.00 Meine Geschichte
21.30 Bundesliga Weekly
22.00 Sky Sport News
22.30 Bundesliga 16. Spieltag: Dortmund – Bayer Leverkusen
23.15 All In – BVB Magazin
23.30 Bundesliga 16. Spieltag: Dortmund – Bayer Leverkusen
0.30 All In – BVB Magazin
0.45 Bundesliga 16. Spieltag. Bis 2.00 Uhr

EUROSPORT 2 HD

6.00 Ski alpin Slalom H
7.00 Tennis: Australian Open Höhepunkte
9.00 Snowboard Big Air
10.00 Biathlon Sprint Damen
11.30 Ski Freestyle Aus Kreischberg. Big Air
13.00 Tennis: Australian Open Aus Melbourne
17.00 Ski Mountaineering: Weltcup Aus Shahdag Sprint. Höhepunkte
18.00 Formel E: WM 1. Lauf: São Paulo. Highlights
20.00 Biathlon Aus Oberhof 10 km Sprint Herren
21.00 Ski Mountaineering: Weltcup Aus Shadag
22.00 Tennis: Australian Open Höhepunkte
0.00 Biathlon Sprint Herren
1.00 Ski Mountaineering: Weltcup Aus Shahdag
2.00 Snowboard Big Air
3.00 Ski Freestyle Big Air
4.30 Biathlon Sprint Herren

SPORT IM LIVESTREAM

9.30 Fußball: Australien LIVE 13. Sp.: SPORTDIGITAL **Melbourne Victory – Western United FC**
14.20 Biathlon: Weltcup LIVE Sprint EUROSPORT der Herren in Oberhof
19.15 Eishockey: DEL LIVE 35. Spieltag: MAGENTA **München – Bremerhaven, Frankfurt – Schwenningen, Ingolstadt – Augsburg, Iserlohn – Nürnberg, Köln – Wolfsburg, Düsseldorf – Straubing**
19.27 Fußball: Bundesliga LIVE 16. Spieltag: DAZN **Borussia Dortmund – Bayer Leverkusen**
20.00 Basketball: LIVE **Euroleague** MAGENTA 20. Spieltag: **Olympiakos Piräus – FC Bayern**
20.30 Fußball: Serie A DAZN LIVE 20. Spieltag: **Lazio Rom – Como 1907**

sky sport F1

6.00 Formel 1: Großer Preis der Niederlande Freies Training
10.30 Formel 1: GP der Niederlande Qualifying
12.15 Formel 1: GP der Niederlande Rennen
14.15 F1 Academy 1. Rennen
15.00 F1 Academy 2. Rennen
16.00 Formel 1: Großer Preis der Niederlande Sky Next Generation
18.00 Motorsport: IndyCar Grand Prix of Portland
20.00 Formel 1: GP der Niederlande Rennen
22.00 F1 Academy 1. Rennen
22.45 F1 Academy 2. Rennen
23.45 Formel 1: : Großer Preis der Niederlande Sky Next Generation
0.00 Motorsport: IndyCar Grand Prix of Portland
2.00 Motorsport: Porsche Supercup Rennen in Spa-Francorchamps

sky sport golf

5.00 Golf: DP World Tour Tour Championship, 4. Tag in Dubai
8.00 Golf: Team Cup LIVE 1. Tag in Abu Dhabi
14.00 Golf: US PGA Tour 1. Tag in Honolulu
17.00 Golf: Solheim Cup Turnier 2024 – Zum europäischen Team gehörte die Hamburgerin Esther Henseleit. Die 25-Jährige hatte zuvor bei den Olympischen Spielen die Silbermedaille gewonnen.
18.00 Golf: Team Cup 1. Tag in Abu Dhabi
21.00 Golf: Presidents Cup Offizieller Film
22.00 Golf: US PGA Tour 1. Tag in Honolulu
1.00 Golf: US PGA Tour LIVE 2. Tag in Honolulu
4.30 Golf: Team Cup LIVE 2. Tag in Abu Dhabi

sky sport tennis

6.30 Tennis: ATP-Turnier LIVE Halbfinale in Adelaide
8.30 Tennis: WTA Finals
9.00 Tennis: ATP-Turnier Rückblick Paris
10.00 Tennis: Next Gen ATP Finals Rückblick Jeddah
11.00 Tennis: ATP-Turnier LIVE Halbfinale in Adelaide
13.00 Tennis: ATP-Turnier Halbfinale in Adelaide
15.00 Tennis: WTA Finals Finale 2024 in Riad
17.30 Tennis: WTA Finals Rückblick Riad 2024
18.00 Tennis: ATP-Turnier Halbfinale in Adelaide
20.00 Tennis: ATP-Turnier Finale in Paris: Alexander Zverev – Ugo Humbert
22.00 Tennis: ATP-Turnier Halbfinale in Adelaide
2.00 Tennis: ATP-Turnier LIVE Finale in Auckland

sky sport austria 1

6.50 Fußball Hist. Derby: Austria Wien – Rapid Wien (05/06)
8.35 Fußball Historisches Derby: Rapid Wien – Austria Wien (99/00)
10.15 Fußball Hist. Derby: SV Ried – LASK (20/21)
12.00 Fußball Hist. Derby: LASK – SV Ried (09/10)
13.45 Fußball Hist. Derby: Altach – Austria Lustenau (13/14)
15.30 Fußball Hist. Derby: Altach – Austria Lustenau (12/13)
17.15 Fußball Hist. Derby: SV Ried – LASK (00/01)
19.00 Fußball Hist. Derby: SV Ried – LASK (09/10)
20.45 Fußball Hist. Derby: LASK – SV Ried (08/09)
22.30 Fußball Hist. Derby: Austria – Rapid (18/19)
0.15 Fußball Hist. Derby: Austria – Rapid (17/18)

MORGENS 14 | 20 15 NACHTS | FR

Sky Cinema-Paket Weitere Pay-TV-Angebote
! Letzte Ausstrahlung **Serieninfo:** Sendungs- o. Folgentitel (1/2) = 1. Staffel / 2. Folge **HD** auch in HDTV empfangbar, nicht in allen Kabelnetzen verfügbar Altersempfehlungen: 3 ab 3 Jahren

14 TAGE **FILMPLANER**

NUR IN TV DIGITAL!

So nutzen Sie Ihren exklusiven TV DIGITAL-Filmplaner:

- **Alle SKY-Spielfilme** und mehr alphabetisch geordnet, mit Sendeterminen im aktuellen Programmzeitraum.
- **Die erstmals ausgestrahlten Spielfilme sind mit NEU markiert.**
- Bestimmte Artikel (wie „der", „die", „das" oder im Englischen „the") sind nicht berücksichtigt. Den Film „The Full Guy" finden Sie unter „F". Unbestimmte Artikel (wie „ein" oder im Englischen „a", „an") sind aber alphabetisch einsortiert. Den Film „ A Mistake" finden Sie also unter „A".

Alle SKY-Neustarts ▶ S. 40

Bitte beachten Sie, dass Filme auf CINEMA/+1 jeweils eine Stunde später auf dem 2. Kanal wiederholt werden.

0-9

100 Bloody Acres ⊠
Horrorkomödie Aus '12, 87 Min. **FSK** 18
MO 30.12. 20.15 **KINOWELT TV**

100 Yards
Drama China '23
AB 24.10. SKY STORE

13 Hours: The Secret Soldiers of Benghazi OO ◗51 ⊠ !
Actionthriller USA/Malta/Mar '16, 139 Min. **FSK** 16
MO 30.12. 0.15 **SKY ACTION**

15 Cameras – Schau' nicht weg!
Horror USA '23
AB 3.10. SKY STORE

200% Wolf
Familienfilm Aus '24 **FSK** 6
AB 17.10. SKY STORE

22 Bullets ⊠
Actionthriller F '10, 112 Min. **FSK** 18
FR 10.1. 23.45 **KINOWELT TV**

28 Weeks Later OO ◗51 ⊠
Horror GB/Span '07, 90 Min. **FSK** 18
SA 28.12. 20.15 **SO 29.12.** 18.35 **SYFY**

3 Tage in Quiberon SW
Drama D/F/Ö '18, 112 Min.
DO 2.1. 20.15 **KINOWELT TV**

3 Türken und ein Baby
Komödie D '15, 96 Min. **FSK** 12
MO 6.1. 11.35 **KABEL 1 CLASSICS**

The 4:30 Movie
Jugendfilm USA '24
AB 22.11. SKY STORE

50 zu 1
Drama USA '14, 106 Min. **FSK** 12
MO 30.12. 7.10 **AXN BLACK**

NEU The 5th Quarter – Spiel des Lebens
Drama USA '10, 90 Min. **FSK** 12
SO 5.1. 20.15 + 23.25 **DI 7.1.** 23.25 **SILVERLINE**

5X2 – Fünf mal zwei ⊠
Drama F '04, 87 Min. **FSK** 16
DO 2.1. 9.40 **KINOWELT TV**

65: The End Is Only the Beginning OO ◗51 ⊠
Sci-Fi USA/Kan '23, 90 Min. **FSK** 16
FR 3.1. 5.40 + 23.40 **SKY PREMIERE**

68 Kill
Krimikomödie USA '17, 95 Min. **FSK** 18
MO 6.1. 1.45 **KINOWELT TV**

791 km
Komödie D '23 **FSK** 12
AB 3.10. SKY STORE

8 Frauen
Komödie F '01, 106 Min. **FSK** 12
DO 2.1. 5.50 **SA 4.1.** 7.35 **KINOWELT TV**

96 Hours – Taken 2 (Extended Cut) OO ◗51 ⊠
Actionthriller F '12, 94 Min. **FSK** 16
MO 30.12. 14.40 **DO 9.1.** 6.40 + 16.35 **SKY ACTION**

A

A Dark Song ⊠
Horror Irl/GB '16 **FSK** 16
FR 10.1. 18.35 **SILVERLINE**

A Good Person OO ◗51
Drama USA/Kan '23, 124 Min. **FSK** 12
DI 7.1. 3.50 **SKY HIGHLIGHTS**

A Killer Romance
Thriller USA '23
AB 4.10. SKY STORE

A Mistake
Thriller NZL '24
AB 18.11. SKY STORE

A Quiet Place ⊠
Horror USA '18, 87 Min. **FSK** 16
DO 9.1. 20.15 **KABEL 1 CLASSICS**

A Quiet Place: Tag Eins OO ◗51 ⊠
Sci-Fi-Horror USA '24, 96 Min. **FSK** 16
DI 31.12. 13.15 + 22.00 **SKY PREMIERE**

A War
Drama Dän/F '15, 115 Min. **FSK** 16
MO 30.12. 1.30 **KINOWELT TV**

A.I. – Unsichtbarer Feind
Horror Kan '23
AB 10.10. SKY STORE

The Abandon – Escape the Cube
Horror USA '22
AB 28.11. SKY STORE

Abattoir – Er erwartet dich ⊠
Horrorthriller USA '16, 95 Min. **FSK** 16
DI 7.1. 18.35 **SILVERLINE**

Abbitte
Drama GB/F '07, 118 Min. **FSK** 12
MO 30.12. 8.55 **SA 4.1.** 16.40 **KINOWELT TV**

About Schmidt OO ◗51
Tragikomödie USA '01, 115 Min. **FSK** 6
MI 8.1. 21.50 **SKY FAMILY**

Abschussfahrt – Vier ist einer zu voll
Komödie D '15, 88 Min. **FSK** 12
MI 1.1. 11.35 **SILVERLINE**

Acid – Tödlicher Regen
Sci-Fi F/Bel '23
AB 21.11. SKY STORE

Acts of Violence
Action USA '18, 89 Min. **FSK** 16
SA 28.12. 23.30 **DO 2.1.** 18.40 **SILVERLINE**

Adèle und das Geheimnis des Pharaos OO ◗51
Abenteuer F '10, 107 Min. **FSK** 6
SO 29.12. 20.15 **MO 30.12.** 12.40 **SKY FAMILY**

Afraid
Horror USA '24 **FSK** 12
AB 14.11. SKY STORE

Air Force One Down OO ◗51 ⊠
Actionthriller USA/Bul '24, 85 Min. **FSK** 16
DI 31.12. 23.40 **MI 8.1.** 20.15 + 1.35 **SKY PREMIERE**

Die Akte Grand
Thriller USA '12, 117 Min. **FSK** 6
DI 7.1. 11.35 **KABEL 1 CLASSICS**

Alita: Battle Angel
Sci-Fi USA/Jap/Kan '19, 118 Min. **FSK** 12
SO 29.12. 21.30 **PRO7 FUN**

All eure Gesichter OO ◗51
Drama F '23, 114 Min. **FSK** 12
DO 2.1. 3.40 **SKY PREMIERE**

All my Friends are Dead
Horror USA '24
AB 18.10. SKY STORE

Allein unter Ärzten
TV-Komödie D '14, 87 Min. **FSK** 12
SA 28.12. 7.15 **SAT.1 EMOTIONS**

Alles erlaubt – Eine Woche ohne Regeln OO ◗51
Komödie USA '11, 100 Min. **FSK** 12
DI 31.12. 20.15 **SKY FAMILY**

NEU Alles Fifty Fifty ◗51
Komödie D '23, 108 Min. **FSK** 6
FR 3.1. 20.15 **SA 4.1.** 14.25 **SO 5.1.** 10.55 + 18.20 **MO 6.1.** 16.20 + 20.15 **DI 7.1.** 12.30 **MI 8.1.** 7.10 **DO 9.1.** 9.30 **SKY PREMIERE**

Alles Inklusive
Tragikomödie D '14, 118 Min. **FSK** 12
SO 5.1. 16.30 **SILVERLINE**

Alles steht Kopf 2
Animation USA '24
AB 8.10. SKY STORE

Am I Ok ?
Komödie USA '22 **FSK** 12
AB 3.10. SKY STORE

American Skin OO ◗51
Thrillerdrama USA '19, 87 Min. **FSK** 12
DO 9.1. 2.55 **FR 10.1.** 12.15 **SKY ACTION**

The American Society of Magical Negroes OO ◗51 ⊠
Komödie USA/Dän '24, 101 Min. **FSK** 12
SA 28.12. 16.30 **MO 6.1.** 7.05
DI 7.1. 1.50 **SKY PREMIERE**

Andrea lässt sich scheiden ◗51
Komödie Ö '24, 91 Min. **FSK** 6
SA 28.12. 9.15 **DO 2.1.** 13.15 **SKY PREMIERE**

Angry Birds – Der Film
Animation USA/Fin '16, 86 Min.
DI 7.1. 20.15 **PRO7 FUN**

Angry Birds 2: Der Film
Animation USA/Fin/GB/Kan/Aus '19, 94 Min.
DI 7.1. 21.50 **PRO7 FUN**

Anti-Life – Tödliche Bedrohung OO ◗51 ⊠
Action Kan '20, 89 Min. **FSK** 16
SO 5.1. 1.40 **SKY ACTION**

Antiporno ⊠
Erotik Jap '16, 75 Min. **FSK** 18
DI 31.12. 23.30 **DI 7.1.** 2.35 **KINOWELT TV**

The Apology
Thriller USA '22
AB 7.11. SKY STORE

Aquaman OO ◗51
Fantasyaction USA/Aus '18, 138 Min. **FSK** 12
MO 6.1. 20.15 **SYFY**

Aquaman: Lost Kingdom OO ◗51
Sci-Fi USA '23, 120 Min. **FSK** 12
MI 1.1. 23.00 **DO 2.1.** 13.50 **SKY HIGHLIGHTS**
MO 6.1. 22.10 **DI 7.1.** 8.45
MI 8.1. 12.50 **SKY PREMIERE**

Arcadian – Sie kommen in der Nacht
Horror Kan/Irl/USA '24
AB 10.10. SKY STORE

NEU Arctic Convoy – Todesfalle Eismeer OO ◗51
Actiondrama Nor '23, 105 Min. **FSK** 12
SA 4.1. 20.15 **SO 5.1.** 22.00 **MO 6.1.** 14.30
DI 7.1. 16.10 **MI 8.1.** 11.00 + 18.20 **D**
O 9.1. 14.50 **FR 10.1.** 22.10 **SKY PREMIERE**

Arctic Void – Das Experiment bist du
Thriller USA '22
AB 21.11. SKY STORE

Arthur der Große OO ◗51
Abenteuer USA/Kan '24, 104 Min. **FSK** 6
MI 1.1. 18.25 **DO 2.1.** 8.05 **SKY PREMIERE**

Asphaltgorillas
Gangsterfilm D '17, 100 Min. **FSK** 12
MO 6.1. 0.00 **KABEL 1 CLASSICS**

Assassin Club OO ◗51 ⊠
Actionthriller USA/It '22, 107 Min. **FSK** 16
SO 5.1. 7.20 **SKY PREMIERE**

Asterix & Obelix – Im Auftrag Ihrer Majestät ◗51
Komödie F/It/Span '12, 106 Min.
SA 28.12. 14.20 **SO 29.12.** 12.40
MO 6.1. 17.00 **DI 7.1.** 11.55 **SKY FAMILY**

Asterix & Obelix im Reich der Mitte OO ◗51
Komödie F '23, 108 Min. **FSK** 6
SO 29.12. 14.35 **MO 30.12.** 9.10
MO 6.1. 15.10 + 21.40 **SKY FAMILY**

Asterix und das Geheimnis des Zaubertranks OO ◗51
Animation F '18, 83 Min.
MO 6.1. 20.15 **DI 7.1.** 16.50 **SKY FAMILY**

Attrition – Gnadenlose Jagd ◗51 ⊠
Action USA/Thai/HK/GB '18, 82 Min. **FSK** 16
FR 3.1. 23.30 **SKY ACTION**

Auf der Suche nach Mr. Wrong
TV-Romantikkomödie USA '22, 86 Min.
FR 3.1. 7.20 **ROMANCE TV**

B

Der Baader Meinhof Komplex
Drama D '08, 143 Min. **FSK** 12
MO 6.1. 20.15 + 0.10 **MI 8.1.** 23.25 **SILVERLINE**

Babes
Komödie USA '24
AB 21.10. SKY STORE

Bad Boys for Life ⊠
Actionkomödie USA '20, 120 Min. **FSK** 16
MI 8.1. 16.40 **KABEL 1 CLASSICS**

Bad Director
Komödie D '23 **FSK** 16
AB 17.10. SKY STORE

Bad Santa 2 OO !
Komödie USA '16, 89 Min. **FSK** 16
MO 30.12. 22.10 **SKY HIGHLIGHTS**

Bad Sitter
Komödie USA '11, 79 Min. **FSK** 12
DI 31.12. 23.35 **SA 4.1.** 16.05 **PRO7 FUN**

Baghead OO ◗51 ⊠
Horror USA/D '23, 92 Min. **FSK** 16
DI 31.12. 3.05 **MI 8.1.** 16.45 **SKY PREMIERE**

Basmati Blues
Komödie USA '17, 102 Min.
DO 2.1. 0.15 **FR 3.1.** 12.55 **ROMANCE TV**

Batman v Superman: Dawn of Justice OO ◗51 ⊠
Fantasyaction USA '16, 146 Min. **FSK** 12
SA 28.12. 7.20 **DO 9.1.** 23.00
FR 10.1. 8.40 **SKY HIGHLIGHTS**

Battle of the Atlantic – America vs Russia
Action USA '23
AB 3.10. SKY STORE

Battlefield – Fall of the World ⊠
Sci-Fi China '22 **FSK** 16
SA 4.1. 18.30 **SILVERLINE**

The Beekeeper OO ◗51 ⊠
Actionthriller USA/GB '24, 103 Min. **FSK** 18
DI 7.1. 20.15 **MI 8.1.** 14.55 **SKY PREMIERE**

Die Behandlung ⊠
Thriller Bel '14, 125 Min. **FSK** 16
MI 8.1. 9.05 **KINOWELT TV**

Bella Australia
TV-Komödie D '12, 89 Min.
MI 8.1. 21.45 **ROMANCE TV**

Bella Vita
TV-Tragikomödie D '10, 88 Min. **FSK** 6
MI 1.1. 21.45 **MI 8.1.** 1.45
DO 9.1. 14.40 **ROMANCE TV**

Berlin Calling
Drama D '08, 105 Min. **FSK** 12
DI 31.12. 11.50 **SILVERLINE**

Bermuda Island – Gestrandet in der Hölle
Horror USA '23
AB 24.10. SKY STORE

Das Beste kommt noch OO ◗51
Tragikomödie F/Bel '19, 114 Min. **FSK** 12
SA 4.1. 1.35 **SKY FAMILY**

Die Bestimmung – Allegiant
Sci-Fi USA '16, 115 Min. **FSK** 12
SA 28.12. 16.30 **KABEL 1 CLASSICS**

Die Bestimmung – Divergent
Sci-Fi USA '14, 133 Min. **FSK** 12
SA 28.12. 12.15 **KABEL 1 CLASSICS**

Die Bestimmung – Insurgent
Sci-Fi USA '15, 114 Min. **FSK** 12
SA 28.12. 14.30 **KABEL 1 CLASSICS**

Big Wedding
Komödie USA '13, 86 Min. **FSK** 12
SA 28.12. 20.15 + 23.45
SO 29.12. 15.30 **WARNER COMEDY**

Bigfoot Junior – Ein tierisch verrückter Familientrip ◗51
Animation Bel/F '20, 86 Min. **FSK** 6
SA 28.12. 12.50 **DO 2.1.** 12.40
DO 9.1. 9.45 **SKY FAMILY**

Birthday Girl
Thriller Dän '23 **FSK** 16
AB 24.10. SKY STORE

Bis an die Grenze OO ◗51
Krimi F/China/Bel '20, 95 Min. **FSK** 12
FR 10.1. 2.05 **SKY ACTION**

Black Box – Gefährliche Wahrheit OO ◗51
Thriller F '21, 125 Min. **FSK** 12
DI 7.1. 1.35 **MI 8.1.** 9.25 **SKY HIGHLIGHTS**

Black Panther
Fantasyaction USA '18, 130 Min. **FSK** 12
SA 4.1. 18.05 **KABEL 1 CLASSICS**

The Black Phone – Sprich nie mit Fremden ⊠
Horror USA '21, 94 Min. **FSK** 16
SA 4.1. 20.15 **KABEL 1 CLASSICS**

BlacKkKlansman
Krimikomödie USA '18, 131 Min. **FSK** 12
AB 21.12. SKY STORE

BlacKkKlansman
Krimikomödie USA '18, 131 Min. **FSK** 12
SA 28.12. 20.15 **SO 29.12.** 9.25 **PRO7 FUN**

Blackwater Lane
Horror GB '24
AB 2.10. SKY STORE

Blade Runner 2049
Sci-Fi USA/GB/Kan '17, 158 Min. **FSK** 12
SA 28.12. 7.50
DI 31.12. 22.20 + 3.00 **AXN BLACK**

Blink Twice
Thriller USA '24 **FSK** 16
AB 11.11. SKY STORE

Blood Diamond OO ◗51 ⊠
Thriller USA '06, 130 Min. **FSK** 16
DO 9.1. 22.45 **SKY ACTION**

Blood Money – Lauf um dein Leben OO ◗51 ⊠ !
Thriller USA '17, 82 Min. **FSK** 16
DI 31.12. 7.45 **SKY ACTION**

Bloody Santa – Tödliche Weihnachten
Horror USA '23
AB 14.11. SKY STORE

Blue my Mind ⊠
Fantasy CH '17, 93 Min. **FSK** 16
FR 10.1. 15.05 **SILVERLINE**

The Boat
Thriller GB/Malta '18, 86 Min. **FSK** 12
DO 2.1. 8.20 **KABEL 1 CLASSICS**

Bob Marley: One Love OO ◗51 ⊠
Biopic USA '24, 103 Min. **FSK** 12
DI 31.12. 4.45 **SKY PREMIERE**

Bodycheck – Mit Herz durch die Wand
TV-Liebeskomödie D '17, 88 Min.
SA 28.12. 8.45 **SAT.1 EMOTIONS**

Boneyard
Krimi USA '24
AB 7.11. SKY STORE

Book Club – Das Beste kommt noch
Komödie USA '18, 101 Min.
MO 30.12. 2.00 **SAT.1 EMOTIONS**

Borderlands
Sci-Fi USA '24 **FSK** 12
AB 21.11. SKY STORE

Boss Level OO ◗51 ⊠
Action USA '21, 97 Min. **FSK** 16
SO 5.1. 18.30 **SKY ACTION**

Das Bourne Ultimatum OO ◗51 ⊠
Actionthriller USA/D '07, 102 Min. **FSK** 12
SO 29.12. 16.00 **MI 1.1.** 12.50 + 22.45 **SA 4.1.** 16.00 + 3.50 **SO 5.1.** 1.50 **UNIVERSAL TV**

Das Bourne Vermächtnis OO ◗51 ⊠
Actionthriller USA '12, 130 Min. **FSK** 12
SO 29.12. 17.55 **DO 2.1.** 12.40 + 22.10 **SA 4.1.** 17.55 **SO 5.1.** 6.05 + 3.45 **UNIVERSAL TV**

The Box – Du bist das Experiment ⊠
Mysterythriller USA '09, 110 Min. **FSK** 16
DI 7.1. 14.40 **SILVERLINE**

Die Braut, die sich noch nicht traut
Romanze Ind '17, 130 Min. **FSK** 12
SA 28.12. 20.15 **SO 29.12.** 21.50 **RTL PASSION**

Brautalarm
Komödie USA '11, 120 Min. **FSK** 12
SA 28.12. 14.30 **PRO7 FUN**

Breaking In
Thriller USA/Jap '18, 85 Min. **FSK** 16
AB 14.12. SKY STORE

Breaking Point – Make it or Break it OO ◗51
Drama GB '23, 98 Min. **FSK** 12
FR 10.1. 9.50 **SKY FAMILY**

The Bridge
Action USA '24
AB 22.11. SKY STORE

Bring Him to Me
Krimi Aus '23
AB 28.11. SKY STORE

Brokenwood – Mord in Neuseeland: Blutige Verlobung OO
TV-Krimi NZL '16, 86 Min. **FSK** 12
DO 9.1. 20.15 + 1.00 **FR 10.1.** 16.05 **SKY KRIMI**

Buddy Games ⊠
Komödie USA/Kan '19, 91 Min. **FSK** 16
MI 8.1. 20.15 **KABEL 1 CLASSICS**

Bumblebee OO ◗51 ⊠
Sci-Fi-Action USA/China '18, 110 Min. **FSK** 12
SA 28.12. 9.50 **SKY HIGHLIGHTS**
MO 6.1. 18.20 **SKY ACTION**

Burlesque
Musikfilm USA '10, 114 Min. **FSK** 6
DI 7.1. 1.40 **KABEL 1 CLASSICS**

The Butcher, the Chef and the Swordsman
Actionkomödie China/HK/USA '10 **FSK** 12
FR 10.1. 21.50 **SILVERLINE**

C

The Calling
Horror USA/D '00, 85 Min. **FSK** 16
MO 30.12. 17.10 **SO 5.1.** 13.10 **SILVERLINE**

Candy Cane Lane
Fantasykomödie USA '23, 102 Min. **FSK** 12
DI 31.12. 20.15 **PRO7 FUN**

Captive – Get Out Alive
Thriller USA '20
AB 7.11. SKY STORE

Carmen
Komödie F/Aus '22
AB 18.10. SKY STORE

Carrie
Horror USA '13, 96 Min. **FSK** 16
FR 10.1. 1.50 **PRO7 FUN**

Cash Out – Zahltag OO ◗51 ⊠
Action USA '24, 87 Min. **FSK** 12
FR 3.1. 7.15 + 22.10 **SKY PREMIERE**

Caveman ◗51
Komödie D '21, 97 Min. **FSK** 12
DO 9.1. 1.45 **SKY PREMIERE**

Central Intelligence OO ◗51 ⊠
Actionkomödie USA '16, 111 Min. **FSK** 12
MO 30.12. 0.00 **DI 31.12.** 10.15
FR 10.1. 22.00 **SKY FAMILY**

Chaos-Queens: Für jede Lösung ein Problem
TV-Komödie D '17, 89 Min. **FSK** 6
DO 9.1. 17.45 **ROMANCE TV**

Christopher Robin
Komödie USA '18, 101 Min.
AB 13.12. SKY STORE

Coldwater ⊠
Thriller USA '13, 104 Min. **FSK** 16
SO 29.12. 0.55 **KINOWELT TV**

Collateral OO ◗51 ⊠
Thriller USA '04, 108 Min. **FSK** 16
MO 30.12. 8.20 + 18.15
MO 6.1. 3.00 **SKY ACTION**

genial · gelungen · geht so · grausig · NEU TV-Premiere · ! Letzte Ausstrahlung · FSK Altersfreigabe der Freiw. Selbstkontrolle d. Filmwirtschaft · ◗◖ Dolby Surround

ALLE SPIELFILME BEI Sky & CO. VON A-Z 28.12. - 10.1.2025

Colombiana OO 5.1 ⊠
Action F/USA '11, 103 Min. **FSK** 16
SA 4.1. 18.25 **SKY ACTION**
FR 10.1. 22.10 **SKY HIGHLIGHTS**

Colorful
Anime Jap '10, 125 Min. **FSK** 12
SA 4.1. 21.45 **KINOWELT TV**

Concrete Utopia
Action Kor '23
AB 24.10. SKY STORE

NEU Conjuring 3: Im Banne des Teufels
Horrorthriller USA '21 **FSK** 16
AB 1.1. SKY STORE

Control – Es gibt kein Entkommen!
Action GB '23
AB 7.11. SKY STORE

The Convert
Action Aus/NZL/USA '23
AB 14.11. SKY STORE

Countdown – Ein Cop sieht rot ⊠
Action USA '16, 87 Min. **FSK** 16
SO 5.1. 11.40 **SILVERLINE**

Counting Sheep ⊠
Thriller Span/Arg '22 **FSK** 16
MI 8.1. 16.45 **SILVERLINE**

Craig Before the Creek – Das Abenteuer beginnt
TV-Zeichentrick USA '23 **FSK** 6
MO 30.12. 13.20 **CARTOON NET**

Criminal Squad OO 5.1 ⊠
Thriller USA '18, 119 Min. **FSK** 16
SO 5.1. 10.20 **SKY ACTION**

The Curse of Audrey Earnshaw ⊠
Horror Kan '20 **FSK** 16
DI 31.12. 10.15 **SILVERLINE**

The Cursed – Der Fluch der Bestie OO 5.1 ⊠ !
Horror USA/F/GB '21, 108 Min. **FSK** 16
SO 29.12. 7.30 **SKY PREMIERE**

D

The Da Vinci Code – Sakrileg OO 5.1 ⊠
Thriller USA '06, 136 Min. **FSK** 12
SA 4.1. 13.20 + 3.10 **SKY HIGHLIGHTS**

Daddio – Eine Nacht in New York
Drama USA '23 **FSK** 12
AB 10.10. SKY STORE

Daddy's Home – Ein Vater zu viel OO 5.1
Komödie USA '15, 92 Min. **FSK** 6
MO 30.12. 7.30 **SKY FAMILY**

Daddy's Home 2 – Mehr Väter, mehr Probleme! OO 5.1
Komödie USA '17, 97 Min. **FSK** 6
FR 3.1. 14.55 **SA 4.1.** 5.50 **SKY HIGHLIGHTS**

Dalíland OO 5.1 ⊠
Drama USA/F/GB '23, 94 Min. **FSK** 16
FR 3.1. 13.55 **SKY PREMIERE**

Danger Close – Die Schlacht von Long Tan OO 5.1 ⊠
Kriegsfilm Aus '19, 114 Min. **FSK** 16
SO 29.12. 0.40 **SKY ACTION**

The Dark Knight OO 5.1 ⊠
Fantasyaction USA '08, 146 Min. **FSK** 16
SA 28.12. 13.15 **MI 1.1.** 1.05 **DO 2.1.** 0.10
DO 9.1. 17.40 + 3.20 **SKY HIGHLIGHTS**

The Dark Knight Rises OO 5.1
Fantasyaction USA/GB '12, 157 Min. **FSK** 12
DO 2.1. 2.40 **FR 3.1.** 0.10
DO 9.1. 20.15 **FR 10.1.** 5.55 **SKY HIGHLIGHTS**

The Darkest Minds – Die Überlebenden
Sci-Fi USA '18, 100 Min. **FSK** 12
AB 13.12. SKY STORE

Darkland: The Return OO 5.1 ⊠
Actionthriller Dän '23, 111 Min. **FSK** 16
MO 6.1. 10.45 **SKY PREMIERE**

The Dating Game Killer
Krimi USA '17
AB 14.11. SKY STORE

Dawn of the Felines
Erotikdrama Jap '16, 85 Min. **FSK** 16
SA 4.1. 1.15 **KINOWELT TV**

The Dead Don't Hurt
Western Kan/Dän '23 **FSK** 12
AB 8.11. SKY STORE

Dead Shot – Einsame Rache OO 5.1 ⊠
Actionthriller GB '23, 89 Min. **FSK** 16
DO 2.1. 11.40 **DO 9.1.** 6.20 **SKY PREMIERE**

Dear David OO 5.1 ⊠
Horror USA '23, 92 Min. **FSK** 16
MI 1.1. 6.30 **SKY PREMIERE**

NEU Deep Sea Mutant Snake – Killerschlange aus der Tiefe ⊠
Action China '22 **FSK** 16
MI 1.1. 20.15 + 23.35 **FR 3.1.** 23.15 **SILVERLINE**

Desperation Road OO 5.1 ⊠
Thriller USA '23, 108 Min. **FSK** 16
FR 3.1. 18.20 **SA 4.1.** 11.30 **SKY HIGHLIGHTS**
DO 9.1. 16.40 **SKY PREMIERE**

The Devil Conspiracy OO 5.1 ⊠
Horror Tschechien/USA '22, 107 Min. **FSK** 16
FR 3.1. 3.10 **SKY PREMIERE**

The Devil's Deal
Krimi Kor '23
AB 7.11. SKY STORE

Didi
TV-Komödie USA '24
AB 17.10. SKY STORE

Der Dieb der Worte
Drama USA '12, 102 Min. **FSK** 6
SO 5.1. 1.25 **KABEL 1 CLASSICS**

Dog – Das Glück hat vier Pfoten
Komödie USA '22, 93 Min. **FSK** 12
SA 4.1. 20.15 **SO 5.1.** 10.30 **PRO7 FUN**

Doggy Style OO 5.1
Komödie USA '23, 90 Min. **FSK** 16
FR 10.1. 23.50 **SKY FAMILY**

Don't Hang Up
Horrorthriller GB '16, 80 Min. **FSK** 16
AB 30.6. SKY STORE

Dora Heldt: Ausgeliebt
TV-Komödie D '13, 89 Min.
SA 4.1. 23.20 **ROMANCE TV**

Dora Heldt: Unzertrennlich
TV-Komödie D '14, 90 Min. **FSK** 6
FR 3.1. 16.15 **ROMANCE TV**

Downsizing OO 5.1
Sci-Fi USA '17, 131 Min.
SO 29.12. 2.10 **SKY FAMILY**

Downton Abbey 2: Eine neue Ära
Drama GB/USA '22, 116 Min.
SO 5.1. 20.15 **KABEL 1 CLASSICS**

Dr. Nice: Alte Wunden
TV-Komödie D '23, 88 Min. **FSK** 6
DO 9.1. 21.45 **ROMANCE TV**

Dr. Nice: Hand aufs Herz
TV-Komödie D '23, 89 Min. **FSK** 6
DO 2.1. 21.45 **DO 9.1.** 1.40
FR 10.1. 14.40 **ROMANCE TV**

Drachenreiter OO 5.1
Animation D '20, 88 Min.
SA 4.1. 17.00 **FR 10.1.** 18.40 **SKY FAMILY**

Drachenzähmen leicht gemacht OO 5.1
Animation USA '10, 94 Min. **FSK** 6
SA 28.12. 18.35 **SO 29.12.** 8.40
DI 31.12. 12.05 **SKY FAMILY**

Die Drei Musketiere – D'Artagnan OO 5.1 ⊠
Abenteuer F '23, 118 Min. **FSK** 12
SA 28.12. 1.55 **FR 10.1.** 18.10 **SKY PREMIERE**

Die Drei Musketiere – Milady OO 5.1
Abenteuer F '23, 110 Min. **FSK** 12
FR 10.1. 20.15 **SKY PREMIERE**

Drei Tage und ein Leben
Drama F/Bel '19, 120 Min.
SO 5.1. 2.50 **KINOWELT TV**

Drive-Away Dolls OO 5.1 ⊠
Actionkomödie USA/GB '23, 81 Min. **FSK** 16
MI 1.1. 9.55 **SKY PREMIERE**

Drunk Parents
Komödie USA '19, 94 Min. **FSK** 12
DI 31.12. 22.00 **SA 4.1.** 14.25 **PRO7 FUN**

The Dry 2: Force of Nature OO 5.1 ⊠
Thriller USA/Aus '24, 108 Min. **FSK** 12
MO 6.1. 2.00 **SKY PREMIERE**

Dune: Part Two OO 5.1 ⊠
Sci-Fi USA/Kan '24, 160 Min. **FSK** 12
FR 3.1. 17.30 **SKY PREMIERE**

E

Early Man – Steinzeit bereit
Animation GB/F/USA '18, 86 Min.
DI 7.1. 12.40 **KINOWELT TV**

Eclipse – Kampf der Magier
Fantasy Rus '16 **FSK** 12
DO 2.1. 0.50 **SILVERLINE**

Ein Becken voller Männer
Komödie F/Bel '18, 118 Min. **FSK** 6
DI 7.1. 16.05 **DO 9.1.** 7.40 **KINOWELT TV**

Ein Fest fürs Leben 5.1
Komödie D '23, 98 Min.
DO 9.1. 13.05 **SKY PREMIERE**

Ein Gauner & Gentleman
Krimikomödie USA/GB '18, 90 Min. **FSK** 6
SO 5.1. 22.15 **KABEL 1 CLASSICS**

Ein Jahr vogelfrei
Komödie USA '11, 96 Min.
MI 1.1. 21.40 **KABEL 1 CLASSICS**

Ein Kind zur Zeit
TV-Drama GB '17, 90 Min. **FSK** 12
MO 6.1. 10.40 **DI 7.1.** 7.40 **KINOWELT TV**

Ein klebriges Abenteuer: Daffy Duck und Schweinchen Dick retten den Planeten
Komödie USA '24 **FSK** 6
AB 11.11. SKY STORE

Ein kleines Stück vom Kuchen
TV-Komödie Iran/F/S/D '24 **FSK** 12
AB 15.11. SKY STORE

Ein Leben für die Menschlichkeit – Abbé Pierre
Drama F '23 **FSK** 12
AB 18.10. SKY STORE

Ein letzter Job
Gaunerkomödie GB/Bel/USA '18, 104 Min. **FSK** 12
AB 29.8. SKY STORE

Ein Mann namens Otto OO 5.1
Komödie USA/S '22, 122 Min. **FSK** 12
SA 28.12. 23.50 **SA 4.1.** 16.20
MI 8.1. 23.30 **SKY PREMIERE**

Ein Sommer am Gardasee
TV-Drama D '22, 89 Min. **FSK** 6
MI 1.1. 7.40 **ROMANCE TV**

Ein Sommer auf Kreta
TV-Liebesfilm D/Gr '23, 89 Min.
SA 28.12. 4.25 **ROMANCE TV**

Ein Sommer auf Langeoog
TV-Drama D '22, 89 Min. **FSK** 6
SA 28.12. 15.30 **ROMANCE TV**

Ein Sommer auf Lanzarote
TV-Romanze D '16, 90 Min.
FR 3.1. 5.50 **ROMANCE TV**

Ein starkes Team: Abgestürzt
TV-Krimi D '22, 89 Min. **FSK** 12
SO 29.12. 23.20 **SKY KRIMI**

Ein starkes Team: Abgetaucht
TV-Krimi D '20, 90 Min. **FSK** 12
DO 2.1. 20.15 **SKY KRIMI**

Ein starkes Team: Der Preis der Schönheit
TV-Krimi D '18, 89 Min. **FSK** 12
SO 29.12. 10.50 **SKY KRIMI**

Ein starkes Team: Die letzte Reise
TV-Krimi D '22, 90 Min. **FSK** 12
SO 29.12. 0.55 **SKY KRIMI**

Ein starkes Team: Die letzte Runde
TV-Krimi D '22, 90 Min. **FSK** 12
SO 29.12. 21.45 **SKY KRIMI**

Ein starkes Team: Eiskalt ⊠
TV-Krimi D '19, 89 Min. **FSK** 12
SO 29.12. 15.30 **SKY KRIMI**

Ein starkes Team: Familienbande ⊠
TV-Krimi D '17, 89 Min. **FSK** 12
SO 29.12. 9.15 **SKY KRIMI**

Ein starkes Team: Gute Besserung ⊠
TV-Krimi D '21, 89 Min. **FSK** 12
SO 29.12. 17.05 **SKY KRIMI**

Ein starkes Team: Man lebt nur zweimal
TV-Krimi D '21, 89 Min. **FSK** 12
DO 2.1. 0.55 **SKY KRIMI**

Ein starkes Team: Parkplatz bitte sauber halten
TV-Krimi D '20, 90 Min. **FSK** 12
DO 2.1. 21.45 **SKY KRIMI**

Ein starkes Team: Scharfe Schnitte
TV-Krimi D '20, 89 Min. **FSK** 12
DO 2.1. 23.20 **SKY KRIMI**

Ein starkes Team: Sterben auf Probe ⊠
TV-Krimi D '21, 89 Min. **FSK** 12
SO 29.12. 18.40 **SKY KRIMI**

Ein starkes Team: Tod einer Studentin ⊠
TV-Krimi D '18, 89 Min. **FSK** 12
SO 29.12. 12.25 **SKY KRIMI**

Ein starkes Team: Tödlicher Seitensprung ⊠
TV-Krimi D '18, 89 Min. **FSK** 12
SO 29.12. 13.55 **SKY KRIMI**

Ein starkes Team: Verdammt lang her
TV-Krimi D '21, 90 Min. **FSK** 12
SO 29.12. 20.15 **SKY KRIMI**

Ein Weihnachtswunsch zu viel
Komödie USA '21, 80 Min. **FSK** 6
MI 1.1. 13.15 **ROMANCE TV**

Eine toskanische Romanze
TV-Romanze USA '22, 81 Min.
MO 6.1. 17.55 **ROMANCE TV**

Einmal Sohn, immer Sohn
TV-Komödie D '18, 87 Min. **FSK** 6
SA 4.1. 20.15 **ROMANCE TV**

Einsam Zweisam
Liebeskomödie F/Bel '19, 111 Min. **FSK** 6
DO 2.1. 3.15 **KINOWELT TV**

Die Eiserne Lady
Biografie GB '11, 100 Min. **FSK** 6
FR 3.1. 20.15 + 1.45 **MO 6.1.** 3.45 **SAT.1 EMOTIONS**

Elizabeth I: The Virgin Queen
Drama GB '05, 100 Min. **FSK** 12
DO 9.1. 18.35 **FR 10.1.** 18.35 **KINOWELT TV**

Elli – Ungeheuer Geheim
Animation D '24
AB 7.11. SKY STORE

Eltern
Tragikomödie D '13, 96 Min. **FSK** 6
MI 1.1. 6.00 **MO 6.1.** 3.10 **KABEL 1 CLASSICS**

Emilie Richards: Der Zauber von Neuseeland
TV-Melodram D '11, 90 Min.
SO 5.1. 7.30 **ROMANCE TV**

Emilie Richards: Zeit der Vergebung
TV-Melodram D '10, 89 Min.
MI 8.1. 4.30 **ROMANCE TV**

Emmas Herz – Die Lieben meines Lebens OO 5.1
Liebeskomödie USA '23, 97 Min. **FSK** 6
DI 31.12. 15.00 **MI 8.1.** 3.05 **SKY PREMIERE**

Emoji – Der Film
Animation USA '17, 84 Min.
SO 5.1. 22.00 **PRO7 FUN**

End Times – Tag der Abrechnung
Action USA '23
AB 7.11. SKY STORE

Endlich Vater
Drama F '07, 95 Min. **FSK** 6
MI 1.1. 12.15 **FR 3.1.** 8.40 **KINOWELT TV**

Die Entführung – Notfalls mit Gewalt
TV-Thriller D '07, 90 Min. **FSK** 12
MO 6.1. 1.40 **KABEL 1 CLASSICS**

Die Entführung der U-Bahn Pelham 123 OO 5.1 ⊠
Actionthriller USA '09, 102 Min. **FSK** 16
FR 3.1. 18.25 + 4.20 **SKY ACTION**

The Entity ⊠
TV-Horror Phil '19 **FSK** 16
FR 3.1. 16.35 **SILVERLINE**

The Equalizer 2
Action USA '18, 117 Min. **FSK** 16
AB 14.12. SKY STORE

The Equalizer 3 – The Final Chapter OO 5.1 ⊠
Action USA/It '23, 105 Min. **FSK** 16
SA 28.12. 7.25 + 22.00 **SO 29.12.** 14.55 + 20.15
MO 30.12. 16.40 **DI 31.12.** 11.25 + 18.25
MI 1.1. 16.35 **DO 2.1.** 14.50
FR 3.1. 10.20 u.a. **SKY PREMIERE**

Ernest & Célestine: Die Reise ins Land der Musik OO 5.1
Zeichentrick F/Lux '22, 78 Min.
FR 27.12. 4.45 **DI 7.1.** 8.45 **SKY FAMILY**

Erzähl mir was vom Regen
Tragikomödie F '08, 95 Min.
SO 5.1. 11.10 **KINOWELT TV**

Erzgebirgskrimi: Ein Mord zu Weihnachten
TV-Krimi D '22, 90 Min. **FSK** 12
SO 29.12. 20.15 **DI 31.12.** 3.50 **SKY SHOWCASE**
MI 1.1. 4.20 **DI 7.1.** 13.00 **SKY KRIMI**

Es bleibt in der Familie
TV-Tragikomödie D '19, 87 Min. **FSK** 12
FR 3.1. 10.05 **SA 4.1.** 5.40 **SAT.1 EMOTIONS**

Es geschah am 3. Tag ⊠
Horror Arg '20 **FSK** 16
DO 2.1. 12.55 **SILVERLINE**

Escape from the Deep – Bis zum letzten Atemzug
Horror GB '24
AB 21.11. SKY STORE

Escape Plan OO 5.1
Action USA '13, 111 Min. **FSK** 16
FR 10.1. 0.05 **SKY ACTION**

Escape Room OO 5.1 ⊠
Mystery USA/Südafrika '19, 97 Min. **FSK** 16
FR 3.1. 6.25 + 1.00 **SKY ACTION**

The Estate – Erben leicht verkackt OO 5.1
Komödie GB/USA '22, 93 Min. **FSK** 16
SO 5.1. 1.35 **SKY PREMIERE**

The Exorcism
Horror USA '24
AB 24.10. SKY STORE

The Exorcists – Die Hölle öffnet ihre Pforten
Horror USA '23
AB 17.10. SKY STORE

Der Exorzist: Bekenntnis OO 5.1 ⊠
Horror USA '23, 107 Min. **FSK** 16
SO 5.1. 12.50 **SKY PREMIERE**

The Expendables (Extended Director's Cut) OO 5.1 ⊠
Action USA '10, 108 Min. **FSK** 18
SO 5.1. 21.50 **MO 6.1.** 14.50 **SKY ACTION**

The Expendables 2 – Uncut Version OO 5.1 ⊠
Action USA '12, 98 Min. **FSK** 16
MO 6.1. 22.30 **DI 7.1.** 14.00 **SKY ACTION**

The Expendables 3 OO 5.1 ⊠
Action USA '14, 115 Min. **FSK** 16
SA 4.1. 9.15 **SKY HIGHLIGHTS**

The Expendables 3 – Extended Director's Cut OO 5.1 ⊠
Action USA '14, 115 Min. **FSK** 16
FR 3.1. 22.00 **SKY HIGHLIGHTS**
SA 4.1. 4.20 **SKY ACTION**

The Expendables 4 OO 5.1 ⊠
Action USA '23, 101 Min. **FSK** 18
MI 1.1. 12.20 + 0.05 **SKY ACTION**

Extraklasse – on Tour
TV-Komödie D '22, 88 Min. **FSK** 6
MI 8.1. 5.55 **ROMANCE TV**

F

Die fabelhafte Welt der Amelie
Liebeskomödie F/D '01, 119 Min. **FSK** 6
SO 29.12. 2.40 **KINOWELT TV**

Fack Ju Göhte 2
Komödie D '15, 111 Min. **FSK** 12
MO 6.1. 14.50 **KABEL 1 CLASSICS**

Fack Ju Göhte 3
Komödie D '17, 110 Min. **FSK** 12
MO 6.1. 16.45 **KABEL 1 CLASSICS**

Faking Bullshit – Krimineller als die Polizei erlaubt! 5.1
Komödie D/CH '20, 99 Min. **FSK** 12
FR 10.1. 1.25 **SKY FAMILY**

The Fall Guy OO 5.1 ⊠
Actionkomödie USA '24, 122 Min. **FSK** 12
SA 28.12. 12.35 **SO 29.12.** 9.20 + 0.10
MO 30.12. 12.15 **DI 31.12.** 7.35 **DO 2.1.** 20.15
FR 10.1. 8.10 + 2.00 **SKY PREMIERE**

False Positive OO 5.1 ⊠
Thriller USA '21, 89 Min. **FSK** 16
DO 9.1. 4.50 **SKY PREMIERE**

Familie Sonntag auf Abwegen
TV-Komödie D '13, 89 Min.
SA 4.1. 7.50 **ROMANCE TV**

Fantasy Island
Mystery USA '20, 105 Min. **FSK** 16
DO 2.1. 2.40 **KABEL 1 CLASSICS**

Die Farbe des Ozeans
Drama D/Span '11, 95 Min. **FSK** 12
DO 9.1. 21.55 **SILVERLINE**

Die Farbe Lila OO 5.1 ⊠
Musicaldrama USA '23, 136 Min. **FSK** 12
SA 28.12. 5.05 **FR 10.1.** 4.15 **SKY PREMIERE**

Fast & Furious 6 OO 5.1 ⊠
Action USA '13, 126 Min. **FSK** 12
MI 1.1. 15.45 **SKY ACTION**

Fast & Furious 7 OO 5.1 ⊠
Action USA '15, 132 Min. **FSK** 12
MI 1.1. 17.55 **SKY ACTION**

Fast & Furious 8 OO 5.1
Action USA '17, 131 Min. **FSK** 12
MI 1.1. 20.15 **DO 2.1.** 9.05 **SKY ACTION**

Fast Charlie
Action USA '23
AB 21.11. SKY STORE

Fatman OO 5.1 ⊠
Komödie USA/Kan/GB '20, 97 Min. **FSK** 16
FR 3.1. 16.35 + 2.55 **SKY HIGHLIGHTS**

The Favourite – Intrigen und Irrsinn
Drama GB/Irl/USA '18, 116 Min. **FSK** 12
AB 23.5. SKY STORE

Fences
Drama USA '16 **FSK** 6
AB 20.7. SKY STORE

Fifty Shades of Grey ⊠
Erotikdrama USA '15, 125 Min. **FSK** 16
SA 28.12. 23.35 **KINOWELT TV**

Fireheart OO 5.1
Animation F/Kan '22, 89 Min. **FSK** 12
SA 4.1. 4.45 **DO 9.1.** 5.15 **SKY FAMILY**

Fish Tank
Drama GB '09, 115 Min. **FSK** 12
SO 29.12. 11.15 **MI 1.1.** 21.35 **SILVERLINE**

Five Fingers for Marseilles ⊠
Thriller Südafrika '17, 113 Min. **FSK** 16
SO 29.12. 18.15 **MI 1.1.** 13.10 **SILVERLINE**

Fluss des Lebens: Geliebte Loire
TV-Tragikomödie D '17, 88 Min. **FSK** 12
SA 28.12. 6.10 **ROMANCE TV**

Fly – Der Tanzfilm 5.1
Tanzdrama D '21, 106 Min. **FSK** 6
MO 6.1. 4.55 **MI 8.1.** 5.15 **SKY FAMILY**

Die Frau, die vorausgeht
Western USA '17, 99 Min. **FSK** 12
AB 5.12. SKY STORE

Freaks of Nature
Horrorkomödie USA '15, 88 Min. **FSK** 16
DI 7.1. 0.45 **PRO7 FUN**

Freitag, der 13. OO 5.1 ⊠
Horror USA '09, 93 Min. **FSK** 18
MO 6.1. 11.35 **DI 7.1.** 7.20 **SKY ACTION**

Friesland: Bis aufs Blut ⊠
TV-Krimi D '21, 89 Min. **FSK** 12
MI 1.1. 14.00 **SKY KRIMI**

Friesland: Gegenströmung ⊠
TV-Krimi D '20, 89 Min. **FSK** 12
MI 1.1. 10.50 **SKY KRIMI**

Friesland: Haifischbecken ⊠
TV-Krimi D '21, 89 Min. **FSK** 12
MI 1.1. 12.25 **SKY KRIMI**

Friesland: Unter der Oberfläche ⊠
TV-Krimi D '22, 89 Min. **FSK** 12
MI 1.1. 15.30 **SKY KRIMI**

Frost/Nixon
Drama USA '08, 117 Min. **FSK** 6
DI 7.1. 13.35 **KABEL 1 CLASSICS**

Frühling: Alte Liebe, neue Liebe
TV-Drama D '22, 88 Min. **FSK** 6
MO 30.12. 7.30 **ROMANCE TV**

Frühling: Das erste Mal
TV-Drama D '22, 89 Min. **FSK** 6
MI 1.1. 11.40 **ROMANCE TV**

Frühling: Das Geheimnis vom Rabenkopf
TV-Drama D '23, 88 Min. **FSK** 6
SA 4.1. 12.30 **ROMANCE TV**

14 TAGE FILMPLANER

NUR IN TV DIGITAL!

Frühling: Das Mädchen hinter der Tür
TV-Drama D '23, 89 Min. **FSK** 6
DO 9.1. 7.30 **ROMANCE TV**

Frühling: Eine Handvoll Zeit
TV-Drama D '22, 89 Min. **FSK** 6
MO 30.12. 17.45 **ROMANCE TV**

Frühling: Flüsternde Geister
TV-Drama D '23, 88 Min. **FSK** 6
DO 2.1. 4.20 **ROMANCE TV**

Frühling: Lauf weg, wenn du kannst
TV-Drama D '23, 88 Min. **FSK** 6
DI 7.1. 16.10 **ROMANCE TV**

Führer und Verführer
Drama D '24 **FSK** 12
AB 8.11. SKY STORE

G

Gänsehaut OO 5.1
Fantasykomödie USA '15, 99 Min. **FSK** 12
DI 7.1. 10.10 **SKY FAMILY**

Gänsehaut 2: Gruseliges Halloween
Fantasykomödie USA '18, 87 Min. **FSK** 12
AB 21.2. SKY STORE

Geheimnis der Karibik
TV-Melodram D '04, 87 Min. **FSK** 6
SO 29.12. 23.20 **ROMANCE TV**

Das Geheimnis der Villa Sabrini
TV-Liebesfilm D '12, 89 Min. **FSK** 12
FR 3.1. 21.50 **FR 10.1.** 2.35 **ROMANCE TV**

Das Geheimnis des grünen Hügels
Abenteuer Kroatien '17 **FSK** 6
DI 7.1. 22.00 **SILVERLINE**

Das Geheimnis von Neapel
Mystery It '17, 109 Min. **FSK** 12
AB 20.12. SKY STORE

General Commander – Tödliches Kommando 5.1 ⊠
Action USA/GB/Phil/Ung '19, 83 Min. **FSK** 16
DI 31.12. 6.15 + 0.30 **FR 3.1.** 2.45 **SKY ACTION**

Geostorm OO 5.1 ⊠
Sci-Fi USA '17, 106 Min. **FSK** 12
DI 31.12. 16.20 **SKY ACTION**
SA 4.1. 20.15 **SO 5.1.** 12.00 **SKY HIGHLIGHTS**

Der gestiefelte Kater OO 5.1
Animation USA '11, 86 Min.
MI 1.1. 18.40 **DO 2.1.** 11.10
DO 9.1. 16.20 **FR 10.1.** 13.00 **SKY FAMILY**

Ghost Cabin
Horror USA '17 **FSK** 18
SO 5.1. 1.05 **SILVERLINE**

Ghostbusters OO 5.1
Fantasykomödie USA '16, 112 Min. **FSK** 12
DI 31.12. 3.45 **SKY FAMILY**

Girls Girls Girls
Liebesfilm Fin '22, 96 Min. **FSK** 12
DO 2.1. 20.15 + 23.15 **FR 3.1.** 16.10 **RTL PASSION**

Die Gleichung ihres Lebens
Drama F/CH '23 **FSK** 12
AB 7.11. SKY STORE

Glückliche Männer OO 5.1
Komödie F '23, 87 Min. **FSK** 12
SO 29.12. 2.15 **SKY PREMIERE**

Godzilla OO 5.1 ⊠
Fantasyaction USA/Jap '14, 118 Min. **FSK** 12
DO 2.1. 15.55 **SKY HIGHLIGHTS**
SO 5.1. 4.55 **SKY ACTION**

Godzilla: King of the Monsters OO 5.1 ⊠
Fantasy USA/Jap '19, 127 Min. **FSK** 12
DO 2.1. 18.00 **FR 3.1.** 12.40 **SKY HIGHLIGHTS**

Golda
Drama USA/GB '23 **FSK** 12
AB 10.10. SKY STORE

Gondola 5.1
Romanze D/Georgien '23, 79 Min. **FSK** 6
DO 9.1. 3.30 **SKY PREMIERE**

Gran Turismo OO 5.1 ⊠
Action USA/Jap '23, 129 Min. **FSK** 12
MO 30.12. 14.25 **SA 4.1.** 2.40
DI 7.1. 18.00 **SKY PREMIERE**

Graphic Desires – Grenzen der Lust ⊠
Erotikthriller GB '22 **FSK** 16
DO 2.1. 14.20 **SILVERLINE**

Gravity OO 5.1
Sci-Fi USA '13, 87 Min. **FSK** 12
SA 28.12. 11.45 **SKY HIGHLIGHTS**

Greedy People
Krimikomödie USA '24
AB 22.11. SKY STORE

Green Lantern OO 5.1 ⊠
Fantasyaction USA '11, 110 Min. **FSK** 12
MI 1.1. 11.05 + 3.40 **SKY HIGHLIGHTS**

Das große Abenteuer des kleinen Vampir OO 5.1
Trickfilm F/Bel '20, 79 Min. **FSK** 6
SO 29.12. 5.35 **DI 31.12.** 7.05
SO 5.1. 11.00 **SKY FAMILY**

Die große Versuchung – Lügen bis der Arzt kommt
Komödie Kan '13, 109 Min.
MI 8.1. 21.50 **KABEL 1 CLASSICS**

Gunpowder Milkshake OO 5.1 ⊠
Actionthriller USA/F/D '21, 111 Min. **FSK** 18
FR 10.1. 0.00 **SKY HIGHLIGHTS**

H

Handwerker und andere Katastrophen
TV-Komödie D '16, 89 Min. **FSK** 6
SA 28.12. 17.05 **ROMANCE TV**

The Hanging Sun OO 5.1 ⊠
Thrillerdrama It/GB '22, 90 Min. **FSK** 12
MI 8.1. 5.35 **SKY PREMIERE**

Hannah Mangold & Lucy Palm – Tod im Wald
TV-Krimi D '13, 93 Min. **FSK** 12
MO 30.12. 9.15 **SA 4.1.** 10.20 **SAT.1 EMOTIONS**

Happily – Glück in der Ehe, Pech beim Mord OO 5.1
Krimikomödie USA '21, 93 Min. **FSK** 16
FR 10.1. 3.10 **SKY FAMILY**

Happy Metal
Komödie F '13, 91 Min. **FSK** 12
FR 10.1. 23.25 **SILVERLINE**

Happy Times – Ein blutiges Fest ⊠
Horrorkomödie Isr/USA/It '19 **FSK** 16
DO 9.1. 16.55 **SILVERLINE**

Hard Powder ⊠
Thriller USA/GB/Nor/Kan/F/China '19, 106 Min. **FSK** 16
DI 31.12. 16.35 **KABEL 1 CLASSICS**

Harold und die Zauberkreide
Familienfilm USA '24 **FSK** 6
AB 7.11. SKY STORE

Das Haus der geheimnisvollen Uhren OO 5.1
Fantasy USA/Kan/Ind '18, 102 Min. **FSK** 6
DI 31.12. 13.45 **FR 10.1.** 16.55 **SKY FAMILY**

Die Hebamme II
TV-Drama D/Tschechien '15, 114 Min. **FSK** 12
FR 10.1. 9.40 **SAT.1 EMOTIONS**

Helen Dorn: Das rote Tuch ⊠
TV-Krimi D '21, 90 Min. **FSK** 12
SA 4.1. 7.00 **SKY KRIMI**

Helen Dorn: Die letzte Rettung ⊠
TV-Krimi D '21, 90 Min. **FSK** 12
SA 4.1. 5.30 **SKY KRIMI**

Helen Dorn: Kleine Freiheit ⊠
TV-Krimi D '20, 90 Min. **FSK** 12
FR 3.1. 5.45 **SKY KRIMI**

Helen Dorn: Wer Gewalt sät
TV-Krimi D '21, 90 Min. **FSK** 12
FR 3.1. 4.00 **SKY KRIMI**

Hellbender ⊠
Horror USA '21 **FSK** 16
DO 2.1. 17.15 **SILVERLINE**

Herrliche Zeiten ⊠
Satire D '18, 106 Min. **FSK** 16
MO 6.1. 20.15 **KABEL 1 CLASSICS**

Die Herrlichkeit des Lebens
Drama D/Ö '24, 95 Min. **FSK** 6
SO 29.12. 13.15 **DI 31.12.** 16.40 **SKY PREMIERE**

Hinterland 5.1 ⊠
Thriller Ö/Lux/Bel/D '21, 96 Min. **FSK** 16
FR 10.1. 6.40 **SKY ACTION**

The Holdovers OO 5.1 ⊠
Tragikomödie USA '23, 129 Min. **FSK** 12
MI 1.1. 2.05 **SKY PREMIERE**

The Hole in the Ground
Horror Bel/Fin/Irl/GB '19, 87 Min. **FSK** 16
AB 2.9. SKY STORE

Honest Thief OO 5.1 ⊠
Action USA '20, 95 Min. **FSK** 12
DI 7.1. 18.30 **SKY ACTION**

Höre die Stille – Der Schrecken des Krieges
Kriegsfilm D '16, 95 Min. **FSK** 16
AB 6.12. SKY STORE

Hot Fuzz ⊠
Actionkomödie GB/F '07, 116 Min. **FSK** 16
DO 2.1. 7.40 **KINOWELT TV**

Hotel Barcelona
TV-Drama D/Span '23, 89 Min. **FSK** 6
MI 1.1. 0.10 + 1.40 **DO 2.1.** 13.10 + 14.40 **ROMANCE TV**

Hotel Transsilvanien OO 5.1
Animation USA '12, 89 Min. **FSK** 6
DI 31.12. 15.30 **MI 1.1.** 9.15 **SA 4.1.** 12.15
SO 5.1. 6.15 **SKY FAMILY**

Hotel Transsilvanien 2 OO 5.1
Animation USA '15, 85 Min. **FSK** 6
DI 31.12. 17.05 **MI 1.1.** 10.45
SA 4.1. 13.50 **SO 5.1.** 7.50 **SKY FAMILY**

Hotel Transsilvanien 3 – Ein Monster Urlaub OO 5.1
Animation USA '18, 94 Min.
DI 31.12. 18.35 **MI 1.1.** 12.15
SA 4.1. 15.20 **SO 5.1.** 9.20 **SKY FAMILY**

Hounds of War
Action Malta/USA '24
AB 3.10. SKY STORE

Der Hunderteinjährige, der die Rechnung nicht bezahlte und verschwand
Komödie S '16, 105 Min. **FSK** 12
AB 17.7. SKY STORE

Hunter Killer OO 5.1 ⊠
Actionthriller USA/GB/China/F '18, 118 Min. **FSK** 16
DI 31.12. 18.10 **SA 4.1.** 2.15 **SKY ACTION**

Die Hüter des Lichts OO 5.1
Animation USA '12, 93 Min. **FSK** 6
SA 4.1. 18.35 **SO 5.1.** 13.50 **SKY FAMILY**

I

I Am Legend OO 5.1 ⊠
Sci-Fi USA '07, 96 Min. **FSK** 16
SO 29.12. 20.15 **SYFY**

I.S.S.
Sci-Fi USA '23
AB 3.10. SKY STORE

Ich – Einfach unverbesserlich OO 5.1
Animation USA '10, 91 Min.
SA 28.12. 8.00 **SO 29.12.** 12.45
MO 30.12. 9.45 **DO 2.1.** 7.10 **FR 3.1.** 5.05
SA 4.1. 6.00 **UNIVERSAL TV**

Ich – Einfach unverbesserlich 2 OO 5.1
Animation USA '13, 94 Min.
SA 28.12. 9.40 **SO 29.12.** 14.20
DI 31.12. 9.50 **DO 2.1.** 8.45 **FR 3.1.** 6.40
SA 4.1. 7.35 **UNIVERSAL TV**

Ich, Daniel Blake ⊠
Drama GB/F '16, 97 Min. **FSK** 6
FR 10.1. 4.40 **KINOWELT TV**

NEU IF: Imaginäre Freunde OO 5.1
Fantasykomödie USA '24, 101 Min.
MI 1.1. 14.50 + 20.15 **DO 2.1.** 16.40 **FR 3.1.** 12.10
SA 4.1. 18.25 **SO 5.1.** 9.10 + 20.15
MO 6.1. 12.40 **SKY PREMIERE**

I'll Be Right There
Komödie USA '23
AB 11.11. SKY STORE

Im Alleingang – Die Stunde der Krähen
TV-Drama D '12, 94 Min. **FSK** 6
SO 29.12. 20.15 + 0.55 **DI 31.12.** 9.10
SA 4.1. 7.05 **SAT.1 EMOTIONS**

Im Alleingang – Elemente des Zweifels
TV-Drama D '13, 94 Min. **FSK** 12
SO 29.12. 21.50 + 2.25 **MI 1.1.** 10.00
SA 4.1. 8.40 **SAT.1 EMOTIONS**

Im Netz des Teufels – Verschwunden auf Sardinien
Thriller It '24
AB 14.11. SKY STORE

Imaginary OO 5.1 ⊠
Horror USA '24, 101 Min. **FSK** 16
SA 4.1. 10.55 **SKY PREMIERE**

Die in a Gunfight OO 5.1 ⊠
Actionkomödie USA '21, 89 Min. **FSK** 16
DO 2.1. 5.40 **SKY ACTION**

In A Violent Nature
Horror Kan '24 **FSK** 18
AB 21.11. SKY STORE

In sicheren Händen
Drama F/Bel '18, 106 Min. **FSK** 6
MI 1.1. 8.55 **KINOWELT TV**

In the Heights
Musical USA '21
AB 23.8. SKY STORE

In the Land of Saints and Sinners
Action Irl '23
AB 31.10. SKY STORE

In voller Blüte OO 5.1 ⊠
Drama GB/F/S '23, 94 Min. **FSK** 12
DO 9.1. 18.35 **SKY PREMIERE**

In Wahrheit: Still ruht der See ⊠
TV-Krimi D '19, 89 Min. **FSK** 12
DO 2.1. 5.50 **SKY KRIMI**

Inception OO 5.1 ⊠
Sci-Fi USA/GB '10, 142 Min. **FSK** 12
SO 29.12. 7.25 **MO 30.12.** 10.20
DO 9.1. 20.15 **FR 10.1.** 13.50 **SKY ACTION**

Inferno OO 5.1 ⊠
Thriller USA '16, 117 Min. **FSK** 12
SA 4.1. 18.10 **SO 5.1.** 8.05 **SKY HIGHLIGHTS**

Inga Lindström: Das Haus am See
TV-Liebesfilm D '17, 89 Min. **FSK** 6
DO 2.1. 20.15 **DO 9.1.** 0.10
FR 10.1. 13.05 **ROMANCE TV**

Inga Lindström: Der Autor und ich
TV-Liebesfilm D/S '22, 89 Min. **FSK** 6
MI 8.1. 11.35 **ROMANCE TV**

Inga Lindström: Der Tag am See
TV-Melodram D '12, 88 Min. **FSK** 6
SA 28.12. 9.15 **ROMANCE TV**

Inga Lindström: Geliebter Feind
TV-Liebesfilm D/S '22, 88 Min. **FSK** 6
MO 30.12. 16.15 **ROMANCE TV**

Inga Lindström: Jemand liebt dich
TV-Liebesfilm D/S '22, 89 Min. **FSK** 6
DI 7.1. 7.25 **ROMANCE TV**

Inga Lindström: Kochbuch der Liebe
TV-Liebesfilm D '17, 88 Min.
SO 29.12. 7.30 **ROMANCE TV**

Inga Lindström: Liebesreigen in Samlund
TV-Liebesfilm D '17, 88 Min.
SA 4.1. 10.55 **ROMANCE TV**

Inga Lindström: Schatten der Vergangenheit
TV-Drama D '11, 89 Min.
DO 2.1. 1.55 **FR 3.1.** 14.40 **ROMANCE TV**

Inga Lindström: Sommer der Erinnerung
TV-Melodram D '12, 90 Min. **FSK** 12
DI 7.1. 11.30 **ROMANCE TV**

Inga Lindström: Tanz mit mir
TV-Liebesfilm D/S '17, 89 Min.
DO 9.1. 20.15 **ROMANCE TV**

Insidious ⊠
Horror Kan/USA '10, 98 Min. **FSK** 16
SO 29.12. 23.15 **KINOWELT TV**

Inspector Barnaby: Das Cricket-Fieber OO
TV-Krimi GB '17, 89 Min. **FSK** 12
SA 28.12. 3.10 **SKY KRIMI**

Inspector Barnaby: Das untote Dorf OO
TV-Krimi GB '16, 89 Min. **FSK** 12
SA 28.12. 0.05 **SKY KRIMI**

Inspector Barnaby: Die verfluchte 9 OO ⊠
TV-Krimi GB '18, 89 Min. **FSK** 12
SO 29.12. 7.40 **SKY KRIMI**
DI 31.12. 8.15 **SKY SHOWCASE**

Inspector Barnaby: Mord in bester Absicht OO
TV-Krimi GB '17, 89 Min. **FSK** 12
SA 28.12. 1.40 **SKY KRIMI**

Inspector Barnaby: Stolz, Mord und Vorurteil OO ⊠
TV-Krimi GB '18, 89 Min. **FSK** 12
SO 29.12. 6.10 **SKY KRIMI**
MO 30.12. 8.15 + 4.00 **SKY SHOWCASE**

Inspector Barnaby: Streicheln und töten OO
TV-Krimi GB '17, 89 Min. **FSK** 12
FR 27.12. 4.15 **SKY SHOWCASE**
SA 28.12. 4.40 **SKY KRIMI**

Interstellar OO 5.1
Sci-Fi USA/GB '14, 162 Min. **FSK** 12
MI 1.1. 6.15 + 20.15 **SKY HIGHLIGHTS**

Intrige
Historiendrama F/It '19, 127 Min. **FSK** 12
AB 26.6. SKY STORE

The Invitation ⊠
Horrorthriller USA '15, 90 Min. **FSK** 16
SO 5.1. 18.35 **SILVERLINE**

Ip Man – And the Four Kings
Action China '19
AB 28.11. SKY STORE

Iron Man
Fantasyaction USA '08, 118 Min. **FSK** 12
SA 28.12. 13.20 **KINOWELT TV**

It Came From the Desert
Horrorkomödie Fin/GB/Kan '17 **FSK** 12
SO 5.1. 21.55 **SILVERLINE**

It's a Disaster
Komödie USA '12 **FSK** 12
SA 28.12. 15.40 **SILVERLINE**

J

Jack in the Box Rises
Horror GB '24
AB 3.10. SKY STORE

Jack Ryan: Shadow Recruit OO 5.1
Actionthriller USA/Rus '14, 101 Min. **FSK** 12
SO 29.12. 20.15 **MO 30.12.** 12.50
FR 10.1. 22.15 **SKY ACTION**

Jackass 2.5 OO ⊠
Komödie USA '07, 64 Min. **FSK** 18
DI 31.12. 23.30 **DO 2.1.** 3.50 **SKY FAMILY**
FR 3.1. 4.40 **SKY HIGHLIGHTS**
SA 4.1. 3.35 **FR 10.1.** 4.50 **SKY FAMILY**

Jackass 3 – Unrated Version OO 5.1
Komödie USA '10, 90 Min. **FSK** 18
SO 29.12. 4.25 **SKY FAMILY**

Jackass 3.5 OO 5.1
Actionkomödie USA '11, 82 Min. **FSK** 18
DI 31.12. 0.40 **SKY FAMILY**

Die Jägerin – Nach eigenem Gesetz
TV-Krimi D '21, 89 Min. **FSK** 12
DO 2.1. 2.25 **SKY KRIMI**

Janet Planet
TV-Drama USA '23
AB 14.11. SKY STORE

Jason Bourne OO 5.1 ⊠
Actionthriller USA '16, 118 Min. **FSK** 16
SO 29.12. 20.15 **FR 3.1.** 12.50 + 22.10 **SA 4.1.** 20.15 **SO 5.1.** 8.20 **MO 6.1.** 5.55 **UNIVERSAL TV**

Jay & Silent Bob Reboot
Komödie USA '19, 106 Min. **FSK** 16
SA 28.12. 12.45 **PRO7 FUN**

The Jesus Rolls OO 5.1 ⊠
Komödie USA '19, 82 Min. **FSK** 16
SO 5.1. 1.50 **MO 6.1.** 23.35 **SKY FAMILY**

Die Jones – Spione von nebenan
Komödie USA '16, 102 Min. **FSK** 12
AB 20.7. SKY STORE

Jumanji: The Next Level
Fantasyaction USA '19, 119 Min. **FSK** 12
SA 4.1. 9.50 **KABEL 1 CLASSICS**
SA 4.1. 21.55 **SO 5.1.** 8.30 **PRO7 FUN**

Der Junge muss an die frische Luft
Biografie D '18, 96 Min. **FSK** 6
AB 15.8. SKY STORE

Jurassic World OO 5.1 ⊠
Action USA '15, 120 Min. **FSK** 12
SO 29.12. 18.10 **MO 30.12.** 10.25 **SKY HIGHLIGHTS**

Jurassic World: Das gefallene Königreich OO 5.1
Sci-Fi USA '18, 124 Min. **FSK** 12
SO 29.12. 20.15 **MO 30.12.** 12.30 **SKY HIGHLIGHTS**

Jurassic World: Ein neues Zeitalter
Sci-Fi USA/China/Malta '22, 131 Min. **FSK** 12
DO 2.1. 20.15 **KABEL 1 CLASSICS**

Justice League OO 5.1 ⊠
Fantasyaction USA '17, 116 Min. **FSK** 12
SA 28.12. 15.50 **DO 2.1.** 20.15
FR 3.1. 10.40 **SKY HIGHLIGHTS**

K

Der Kaiser 5.1
Biografie D '22, 104 Min. **FSK** 12
MI 1.1. 8.05 **SKY PREMIERE**

Kampf der Titanen OO 5.1
Fantasyaction USA '10, 101 Min. **FSK** 12
SA 4.1. 20.15 **SO 5.1.** 16.45
MO 6.1. 10.30 **SKY CLASSICS**

Karate Kid OO 5.1
Drama USA/China '10, 140 Min. **FSK** 6
SA 28.12. 16.15 **SO 29.12.** 10.20
DO 9.1. 17.55 **FR 10.1.** 5.50 + 14.35 **SKY FAMILY**

Die Karte meiner Träume
Drama F/Kan '13, 101 Min.
SO 29.12. 8.45 **DO 9.1.** 6.55 **KABEL 1 CLASSICS**

Käthe und ich – Freundinnen für immer
TV-Drama D '22, 89 Min. **FSK** 6
MI 1.1. 4.30 **ROMANCE TV**

Käthe und ich – Papakind
TV-Drama D '20, 89 Min. **FSK** 6
DO 9.1. 11.35 **ROMANCE TV**

Käthe und ich – Verbotene Liebe
TV-Drama D '22, 88 Min.
MO 6.1. 5.45 **ROMANCE TV**

Katie Fforde: Bellas Glück
TV-Liebesfilm D '17, 88 Min. **FSK** 6
FR 27.12. 4.35 **ROMANCE TV**

Katie Fforde: Eine Liebe in New York
TV-Liebesfilm D '14, 90 Min.
MO 30.12. 21.45 **MO 6.1.** 1.45
DI 7.1. 14.35 **ROMANCE TV**

Katie Fforde: Hexensommer
TV-Melodram D '16, 89 Min. **FSK** 6
MO 6.1. 21.45 **ROMANCE TV**

Der Kautions-Cop OO 5.1
Komödie USA '10, 107 Min. **FSK** 12
DO 9.1. 20.15 **SKY FAMILY**

Kein Ort ohne Dich SW
Drama USA '15, 123 Min. **FSK** 6
DI 7.1. 6.20 **KABEL 1 CLASSICS**

Kick-Ass OO 5.1 ⊠
Actionkomödie GB/USA '10, 113 Min. **FSK** 16
MI 1.1. 3.40 **SKY ACTION**
DI 7.1. 9.05 + 21.55 **SKY HIGHLIGHTS**

Kick-Ass 2 OO 5.1 ⊠
Actionkomödie GB/USA '13, 99 Min. **FSK** 18
MI 1.1. 1.55 **DO 2.1.** 12.55 **SKY ACTION**

Kidnapped – Die Entführung des Reagan Pearce
Thriller USA '14, 93 Min. **FSK** 16
SA 4.1. 20.15 **SILVERLINE**

Kill
Action Ind '23
AB 28.11. SKY STORE

The Kill Room OO 5.1 ⊠
Komödie USA '23, 94 Min. **FSK** 12
DI 7.1. 5.30 **SKY PREMIERE**

The Killer OO 5.1 ⊠
Actionthriller USA '24, 121 Min. **FSK** 16
SO 29.12. 22.05 **DO 9.1.** 21.55 **SKY PREMIERE**

Killer Elite OO 5.1 ⊠
Action Aus/USA '11, 111 Min. **FSK** 16
DI 31.12. 3.30 **SKY ACTION**
MO 6.1. 20.15 **DI 7.1.** 12.45 **SKY HIGHLIGHTS**

Killing Them Softly ⊠
Krimi USA '12, 94 Min. **FSK** 16
FR 3.1. 11.40 **KINOWELT TV**

Kindeswohl
Drama GB '17, 102 Min. **FSK** 12
FR 3.1. 21.55 + 3.30 **SO 5.1.** 15.35 **SAT.1 EMOTIONS**

King's Land
Drama Dän/S/Nor/D '23 **FSK** 16
AB 17.10. SKY STORE

genial · gelungen · geht so · grausig · NEU TV-Premiere · ! Letzte Ausstrahlung · FSK Altersfreigabe der Freiw. Selbstkontrolle d. Filmwirtschaft · Dolby Surround

The King's Speech
Drama GB/USA/Aus '10, 113 Min.
SO 5.1. 9.15 **KINOWELT TV**

Der kleine Nick macht Ferien
Komödie F '14, 93 Min.
SA 4.1. 13.40 **KINOWELT TV**

Knox Goes Away
Thriller USA '23 **FSK** 16
AB 4.10. SKY STORE

Der Kommandant – Entscheidung im Atlantik
Drama It/Bel '23
AB 24.10. SKY STORE

Kommissar Dupin: Bretonischer Ruhm
TV-Krimi D '24
AB 10.10. SKY STORE

Kommissar Dupin – Bretonische Flut
TV-Krimi D '18, 88 Min.
MO 30.12. 20.15 **MO 6.1.** 0.15 **ROMANCE TV**
AB 20.12. SKY STORE

Kommissar Dupin – Bretonisches Leuchten
TV-Krimi D '18, 89 Min.
MO 6.1. 20.15 **ROMANCE TV**
AB 20.12. SKY STORE

Kommissarin Heller: Panik ⊠
TV-Krimi D '21, 89 Min. **FSK** 12
SA 28.12. 9.20 **SKY KRIMI**

Kong: Skull Island OO 5.1
Fantasyaction USA/China '17, 114 Min. **FSK** 12
SA 4.1. 22.05 **SO 5.1.** 13.55 **SKY HIGHLIGHTS**

Könige der Wellen 2 – Wave Mania OO 5.1
Animation USA/Kan '17, 82 Min. **FSK** 6
DO 2.1. 8.00 **FR 3.1.** 5.05 **SKY FAMILY**

Die Königin und der Leibarzt
Historiendrama Dän/S/Tschechien '12, 132 Min. **FSK** 12
SA 28.12. 5.30 **SO 29.12.** 4.40 **KINOWELT TV**

Kung Fu Panda 2 OO 5.1
Animation USA '11, 90 Min. **FSK** 6
MI 1.1. 15.30 **SO 5.1.** 17.05 **SKY FAMILY**

Kung Fu Panda 4 OO 5.1
Animation USA/China '24, 91 Min. **FSK** 6
MI 1.1. 17.05 **SO 5.1.** 18.35 **SKY FAMILY**

Die Kunst sich die Schuhe zu binden
Drama S '11, 97 Min.
SO 29.12. 9.00 **DO 9.1.** 4.20 **KINOWELT TV**

L

Lassie – Ein neues Abenteuer 5.1
Familienfilm D '23, 88 Min.
MO 6.1. 6.35 **SKY FAMILY**

NEU The Last Rifleman OO 5.1
Drama GB/Irl '23, 97 Min. **FSK** 12
DO 9.1. 20.15 **FR 10.1.** 14.55 **SKY PREMIERE**

The Last Stop in Yuma County
Krimi USA '23
AB 4.11. SKY STORE

Leb wohl, meine Königin!
Historiendrama F/Span '12, 101 Min. **FSK** 6
FR 10.1. 22.10 + 3.05 **SAT.1 EMOTIONS**

Legend ⊠
Thriller GB/F/USA '15, 131 Min. **FSK** 16
SA 28.12. 7.45 **KINOWELT TV**

The Legend Of Hei
Animation China '19, 100 Min. **FSK** 6
FR 10.1. 20.15 **KINOWELT TV**

Lehrer kann jeder!
TV-Komödie D '22, 88 Min. **FSK** 6
FR 10.1. 9.00 **ROMANCE TV**

Lena Lorenz: Fels in der Brandung
TV-Drama D/Ö '23, 89 Min. **FSK** 12
SA 28.12. 21.45 **SA 4.1.** 2.25
SO 5.1. 15.35 **ROMANCE TV**

Lena Lorenz: Freiheit
TV-Drama D/Ö '22, 88 Min. **FSK** 12
DO 9.1. 6.00 **ROMANCE TV**

Lena Lorenz: Gegen den Schmerz
TV-Drama D/Ö '23, 88 Min. **FSK** 12
SA 28.12. 23.20 **SA 4.1.** 4.10 **ROMANCE TV**

Lena Lorenz: Krank vor Sorge
TV-Drama D/Ö '23, 89 Min. **FSK** 12
SA 28.12. 20.15 **SA 4.1.** 0.55
SO 5.1. 14.00 **ROMANCE TV**

Lena Lorenz: Lügenbaby
TV-Drama D/Ö '23, 88 Min. **FSK** 12
SA 28.12. 0.55 **SO 29.12.** 14.00 **ROMANCE TV**

Lena Lorenz: Schicksalsschlag
TV-Drama D/Ö '23, 88 Min. **FSK** 12
SA 28.12. 2.40 **SO 29.12.** 15.35 **ROMANCE TV**

Die letzte Fahrt der Demeter OO 5.1 ⊠
Horror USA/GB/Kan/Ind/D '23, 115 Min. **FSK** 16
MO 6.1. 18.15 **SKY PREMIERE**

Liebe auf den ersten Trick
Romantikkomödie D '18, 87 Min. **FSK** 6
MO 6.1. 10.10 **SAT.1 EMOTIONS**

Liebe, Babys und ein Neuanfang
TV-Drama D '12, 89 Min. **FSK** 6
SO 29.12. 2.25 **MO 30.12.** 14.40 **ROMANCE TV**

Lifemark – Gib dem Leben eine Chance
Drama USA '22 **FSK** 6
MI 1.1. 18.30 **SILVERLINE**

Like Father, Like Son
Drama Jap '13, 120 Min.
MI 8.1. 16.45 **KINOWELT TV**

L'immortale – Der Unsterbliche ⊠
Drama It/D '19, 110 Min. **FSK** 16
SA 28.12. 20.15 **SO 29.12.** 5.30 + 18.20
MO 30.12. 9.00 **AXN BLACK**

Lion – Der lange Weg nach Hause
Drama USA/Aus/GB '16, 114 Min. **FSK** 12
AB 14.7. SKY STORE

Lisa Frankenstein OO 5.1 ⊠
Horrorkomödie USA '24, 98 Min. **FSK** 16
DI 31.12. 5.50 **SKY PREMIERE**

The List OO 5.1 ⊠
Komödie USA '23, 94 Min. **FSK** 12
DI 7.1. 10.50 **SKY PREMIERE**

Little Bone Lodge
Horror GB '23
AB 28.11. SKY STORE

Lizzie Borden – Mord aus Verzweiflung ⊠
Biografie USA '18, 95 Min. **FSK** 16
MO 6.1. 6.30 **KABEL 1 CLASSICS**

Logan – The Wolverine
Fantasyaction USA '17, 133 Min. **FSK** 16
AB 29.6. SKY STORE

Longlegs
Horror USA '24 **FSK** 16
AB 14.11. SKY STORE

Looks That Kill – Wenn Blicke töten können
Tragikomödie USA '20, 85 Min. **FSK** 12
DI 7.1. 8.25 **KABEL 1 CLASSICS**

Lord of Misrule – Herr des Schreckens
Horror GB/Irl '23
AB 21.11. SKY STORE

Lost in London
Komödie USA/GB '17, 104 Min. **FSK** 12
FR 10.1. 16.45 **SILVERLINE**

Love Lies Bleeding
Action GB/USA '24 **FSK** 16
AB 7.11. SKY STORE

Love, Marilyn
Dokufilm USA/F '12, 105 Min. **FSK** 6
FR 3..1 15.05 **KINOWELT TV**

Lovely, Dark, and Deep
Horror Por '23
AB 1.11. SKY STORE

Lovely, Still
Drama USA '08, 88 Min. **FSK** 6
DI 31.12. 14.55 **FR 10.1.** 6.00 **KINOWELT TV**

Löwenkäfig
Drama Arg/Kor/Span '08, 108 Min. **FSK** 12
DI 31.12. 11.35 **FR 10.1.** 10.55 **KINOWELT TV**

Lucia – Engel des Todes
Drama NL/S '14 **FSK** 12
MI 8.1. 11.55 **SILVERLINE**

Lucky
Drama USA '17, 85 Min.
SA 28.12. 3.25 **FR 10.1.** 15.30 **KINOWELT TV**

Lying and Stealing OO 5.1 ⊠
Krimi USA '19, 96 Min. **FSK** 16
SA 4.1. 7.35 **SKY HIGHLIGHTS**

M

M: Mission Hoffnung
Sci-Fi Mazedonien/Kroatien/F/Lux/KOS '23
AB 7.11. SKY STORE

Ma Ma – Der Ursprung der Liebe
Drama F/Span '15, 120 Min. **FSK** 12
FR 3.1. 5.05 **KINOWELT TV**

Madame Sidonie in Japan
Drama F/D/CH '23
AB 11.11. SKY STORE

Maggie Moore(s) OO 5.1 ⊠
Krimikomödie USA '23, 96 Min. **FSK** 12
DO 9.1. 11.25 **SKY PREMIERE**

Magpie
Thriller GB/USA '24
AB 14.11. SKY STORE

Malasaña 32 – Haus des Bösen OO 5.1
Horror Span/F '20, 101 Min. **FSK** 16
DO 2.1. 1.30 **SKY ACTION**

Man of Steel OO 5.1 ⊠
Fantasyaction USA/Kan/GB '13, 137 Min. **FSK** 12
MI 1.1. 17.50 **DO 2.1.** 7.40 **SKY HIGHLIGHTS**

The Man Who Killed Hitler and Then The Bigfoot
Abenteuer USA '18, 94 Min.
AB 17.5. SKY STORE

NEU The Manson Brothers Midnight Zombie Massacre ⊠
Horror USA '21 **FSK** 18
DI 31.12. 20.15 + 23.45 **DO 2.1.** 23.15 **SILVERLINE**

Manta Manta – Zwoter Teil 5.1
Komödie D '23, 122 Min. **FSK** 12
MO 30.12. 1.50 **SKY FAMILY**
SO 5.1. 3.15 **SKY PREMIERE**

Maria träumt – Oder: Die Kunst des Neuanfangs
Liebeskomödie F '22, 88 Min. **FSK** 6
MI 1.1. 20.15 **MI 8.1.** 0.15
DO 9.1. 13.10 **ROMANCE TV**

Marie fängt Feuer: Spiel des Lebens
TV-Drama D '21, 89 Min. **FSK** 6
SO 5.1. 20.15 **ROMANCE TV**

The Marksman – Der Scharfschütze OO 5.1 ⊠
Action USA '21, 104 Min. **FSK** 16
FR 10.1. 16.20 **SKY ACTION**

Marry Me – Verheiratet auf den ersten Blick
Liebeskomödie USA '22, 103 Min.
SA 28.12. 21.55 **KABEL 1 CLASSICS**

Mary & Max, oder – Schrumpfen Schafe, wenn es regnet
Animation Aus '09, 93 Min. **FSK** 12
FR 3.1. 10.10 **KINOWELT TV**

Masquerade – Ein teuflischer Coup OO 5.1 ⊠
Thrillerdrama F/Bel '22, 131 Min. **FSK** 12
MI 1.1. 23.45 **SKY PREMIERE**

Master Gardener OO 5.1 ⊠
Drama USA '22, 107 Min. **FSK** 16
FR 3.1. 1.15 **SKY PREMIERE**

Mean Girls – Der Girls Club OO 5.1
Musicalkomödie USA '24, 108 Min. **FSK** 6
SA 28.12. 4.00 **MO 6.1.** 8.50
DI 7.1. 3.40 **SKY PREMIERE**

The Mean One
Horror USA '22
AB 10.10. SKY STORE

Meg
Horror USA/China '18, 109 Min. **FSK** 12
AB 13.12. SKY STORE

Meg 2: Die Tiefe OO 5.1
Horror USA/China '23, 112 Min. **FSK** 12
DI 31.12. 1.10 **SKY PREMIERE**
DO 2.1. 14.40 **SKY ACTION DI 7.1.** 22.00
MI 8.1. 9.00 **SKY PREMIERE**

Mein kleiner Orangenbaum
Drama Bra '12, 91 Min. **FSK** 12
SO 29.12. 10.30 **KABEL 1 CLASSICS**

Meine erfundene Frau OO 5.1
Komödie USA '11, 111 Min.
MO 30.12. 20.15 **SKY FAMILY**

Meine Freundin Conni – Geheimnis um Kater Mau 5.1
Animation D '20, 76 Min.
DI 31.12. 5.40 **FR 3.1.** 6.30
DO 9.1. 8.25 **SKY FAMILY**

Meine Mutter ...: spielt verrückt
TV-Komödie D '19, 88 Min. **FSK** 6
FR 3.1. 3.15 **ROMANCE TV**

Meine Mutter im siebten Himmel
TV-Komödie D '21, 88 Min.
MO 30.12. 6.00 **ROMANCE TV**

Meine Mutter ist unmöglich
TV-Komödie D '18, 88 Min.
DO 2.1. 6.00 **ROMANCE TV**

Meine Mutter raubt die Braut
TV-Komödie D '22, 89 Min. **FSK** 6
FR 10.1. 7.25 **ROMANCE TV**

Meine Mutter traut sich was
TV-Komödie D '20, 88 Min. **FSK** 6
DI 7.1. 4.25 **ROMANCE TV**

Meine teuflisch gute Freundin
Komödie D '17, 90 Min. **FSK** 6
MO 6.1. 13.10 **KABEL 1 CLASSICS**

Men in Black 3 OO 5.1 ⊠
Sci-Fi-Komödie USA '12, 101 Min. **FSK** 12
MI 1.1. 23.20 **SKY FAMILY**
MI 8.1. 20.15 **SKY HIGHLIGHTS**

Men in Black: International
Sci-Fi-Komödie USA/China '19, 111 Min. **FSK** 12
DO 9.1. 21.45 **KABEL 1 CLASSICS**

Menschliche Dinge
Drama F '21, 135 Min. **FSK** 12
MO 30.12. 23.15 **KINOWELT TV**

Mine 9
Drama USA '19, 80 Min. **FSK** 16
MI 8.1. 22.00 **SILVERLINE**

Minions – Auf der Suche nach dem Mini-Boss
Animation USA/F '22, 76 Min. **FSK** 6
MI 1.1. 20.15 **KABEL 1 CLASSICS**

The Ministry of Ungentlemanly Warfare
Kriegsfilm USA/GB/Tür '24
AB 3.10. SKY STORE

The Misfits – Die Meisterdiebe OO 5.1
Actionthriller USA '21, 92 Min. **FSK** 12
MI 8.1. 23.55 **SKY FAMILY**

Mission: Impossible – Dead Reckoning OO 5.1
Action USA '23, 158 Min. **FSK** 12
SA 28.12. 22.10 **SO 29.12.** 9.55 **SKY ACTION**
SA 4.1. 23.55 **SKY PREMIERE**
MO 6.1. 8.50 **DI 7.1.** 15.45 **SKY ACTION**

Molly's Game – Alles auf eine Karte OO 5.1
Krimidrama USA/China/Kan '17, 135 Min. **FSK** 12
FR 3.1. 3.20 **SKY FAMILY**

Monkey Man OO 5.1 ⊠
Actionthriller USA/Kan/Ind/Sing '24, 117 Min. **FSK** 18
FR 10.1. 0.00 **SKY PREMIERE**

Monster Trucks OO 5.1
Action USA '16, 101 Min. **FSK** 6
DI 31.12. 8.30 **SKY FAMILY**

Mord in Genua – Ein Fall für Petra Delicato: Das Zeichen OO 5.1 ⊠
TV-Krimi It '20, 81 Min. **FSK** 12
MI 8.1. 10.55 + 2.35 **DO 9.1.** 7.20 **SKY KRIMI**

Mord in Genua – Ein Fall für Petra Delicato: Glückssucher OO 5.1 ⊠
TV-Krimi It '20, 76 Min. **FSK** 12
FR 10.1. 11.25 + 2.35 **SKY KRIMI**

Mord in Genua – Ein Fall für Petra Delicato: Hundeliebe OO 5.1 ⊠
TV-Krimi It '20, 81 Min. **FSK** 12
DO 9.1. 11.20 + 2.25 **FR 10.1.** 7.35 **SKY KRIMI**

Motel Room 13 ⊠
Thriller Bahamas/USA '14, 104 Min. **FSK** 18
SA 28.12. 20.15 **SILVERLINE**

München Mord: Ausnahmezustand ⊠
TV-Krimi D '20, 89 Min. **FSK** 12
MI 1.1. 17.05 **SKY KRIMI**

München Mord: Das Kamel und die Blume
TV-Krimi D '21, 89 Min. **FSK** 12
SA 4.1. 20.15 **SKY KRIMI**
MO 6.1. 22.35 **SKY SHOWCASE**
DI 7.1. 16.10 **MI 8.1.** 7.40 **SKY KRIMI**
MI 8.1. 20.15 **SKY SHOWCASE**

München Mord: Der Letzte seiner Art ⊠
TV-Krimi D '21, 89 Min. **FSK** 12
MI 1.1. 18.40 **SKY KRIMI**

München Mord: Dolce Vita
TV-Krimi D '22, 89 Min. **FSK** 12
MI 1.1. 20.15 **DI 7.1.** 14.35 + 4.20 **SKY KRIMI**

München Mord: Was vom Leben übrig bleibt ⊠
TV-Krimi D '20, 89 Min. **FSK** 12
SA 28.12. 10.55 **SKY KRIMI**

Mut wächst nicht auf Bäumen – Tyson's Run
TV-Drama USA '22 **FSK** 6
DO 9.1. 18.30 **SILVERLINE**

Mutant River – Blutiger Alptraum
Horror GB '18 **FSK** 18
SA 28.12. 1.05 **SILVERLINE**

Muzzle – K9 Narcotics Unit OO 5.1 ⊠
Thriller USA '23, 96 Min. **FSK** 16
FR 10.1. 11.45 **SKY PREMIERE**

My Big Fat Greek Wedding – Familientreffen OO 5.1
Komödie USA '23, 89 Min.
DI 7.1. 7.10 **SKY PREMIERE**

My Penguin Friend
Familienfilm USA/Bra '24
AB 4.11. SKY STORE

N

Nächste Ausfahrt Glück: Der richtige Vater
TV-Drama D '22, 89 Min. **FSK** 6
MO 6.1. 9.10 **ROMANCE TV**

Nächste Ausfahrt Glück: Song für die Freiheit
TV-Drama D '22, 89 Min. **FSK** 6
DI 7.1. 9.00 **ROMANCE TV**

Nächste Ausfahrt Glück: Familienbesuch
TV-Komödie D '23, 89 Min. **FSK** 6
MI 8.1. 9.05 **ROMANCE TV**

Nächste Ausfahrt Glück: Katharinas Entscheidung
TV-Drama D '23, 88 Min. **FSK** 6
DO 9.1. 9.05 **ROMANCE TV**

Nachtschicht: Blut und Eisen
TV-Krimi D '21, 90 Min. **FSK** 12
MI 8.1. 20.15 + 1.05 **DO 9.1.** 16.05 **SKY KRIMI**

Nerve
Thriller USA '16, 85 Min. **FSK** 12
SA 4.1. 11.45 **KABEL 1 CLASSICS**

Neue Adresse Paradies
TV-Komödie D '13, 89 Min. **FSK** 12
SA 4.1. 17.10 **ROMANCE TV**

The Nice Guys – Nett war gestern! OO 5.1 ⊠
Action USA '16, 112 Min. **FSK** 16
SA 28.12. 20.15 **FR 3.1.** 22.10 **SKY FAMILY**

Nichts – Was im Leben wichtig ist
Thriller Dän/D '22, 83 Min. **FSK** 16
DO 9.1. 20.15 + 23.05 **FR 10.1.** 16.00 **RTL PASSION**

Niemandsland – The Aftermath
Drama GB/D/USA '19, 89 Min. **FSK** 12
AB 26.9. SKY STORE

Nightcrawler ⊠
Thriller USA '14, 113 Min. **FSK** 16
FR 10.1. 20.15 + 1.15 **SAT.1 EMOTIONS**

Nightmare Radio ⊠
Horror Arg/NZL/GB '19 **FSK** 18
MO 30.12. 20.15 + 1.05 **SILVERLINE**

Nirgendwo in Afrika
Drama D '01, 141 Min. **FSK** 6
MO 30.12. 20.15 **KABEL 1 CLASSICS**

No Game No Life: Zero
Anime Jap '17, 97 Min. **FSK** 12
SO 5.1. 20.15 **PRO7 FUN**

No Hard Feelings OO 5.1 ⊠
Komödie USA '23, 100 Min. **FSK** 12
SO 29.12. 18.30 **SO 5.1.** 16.35 + 23.50 **SKY PREMIERE**

Die Nonne und der Kommissar: Verflucht
TV-Krimikomödie D '12, 87 Min. **FSK** 6
FR 3.1. 17.50 **ROMANCE TV**

Das Nonnenrennen OO 5.1
Komödie F '22, 85 Min. **FSK** 6
FR 10.1. 10.15 **SKY PREMIERE**

Nope
Sci-Fi-Horror USA/Kan/Jap '22, 119 Min. **FSK** 12
DO 2.1. 22.40 **KABEL 1 CLASSICS**

Nord bei Nordwest: Conny & Maik ⊠
TV-Krimi D '20, 89 Min. **FSK** 12
SA 28.12. 14.00 **SKY KRIMI**

Nord bei Nordwest: Der Andy von nebenan ⊠
TV-Krimi D '22, 89 Min. **FSK** 12
SA 28.12. 18.40 **SKY KRIMI**

Nord bei Nordwest: Der Anschlag ⊠
TV-Krimi D '20, 89 Min. **FSK** 12
SA 28.12. 12.30 **SKY KRIMI**

Nord bei Nordwest: Der Ring
TV-Krimi D '22, 89 Min. **FSK** 12
SA 28.12. 20.15 **SKY KRIMI**

Nord bei Nordwest: Ho-Ho-Ho! ⊠
TV-Krimi D '21, 89 Min. **FSK** 12
SA 28.12. 17.05 **SKY KRIMI**

Nord bei Nordwest: Im Namen des Vaters ⊠
TV-Krimi D '20, 89 Min. **FSK** 12
SA 28.12. 15.35 **SKY KRIMI**

Nord bei Nordwest: Wilde Hunde
TV-Krimi D '22, 89 Min. **FSK** 12
SA 28.12. 21.45 **SKY KRIMI**

Nur Gott kann mich richten ⊠
Thriller D '17, 97 Min. **FSK** 16
MO 30.12. 15.10 **KABEL 1 CLASSICS**

Nymphomaniac 1
Drama Dän/D/Bel/F/GB '13, 142 Min. **FSK** 16
SA 4.1. 1.45 **KABEL 1 CLASSICS**

Nymphomaniac 2 ⊠
Drama Dän/Bel/F/D/GB '13, 118 Min. **FSK** 16
SA 4.1. 3.35 **KABEL 1 CLASSICS**

O

Ocean's 8 OO 5.1
Gaunerkomödie USA '18, 107 Min.
DI 31.12. 22.20 **SKY HIGHLIGHTS**

Once Upon A Time ⊠
Fantasy China '17, 219 Min. **FSK** 12
MI 1.1. 15.10 **SILVERLINE**

One Life OO 5.1 ⊠
Drama GB '23, 106 Min. **FSK** 12
FR 3.1. 15.35 **SA 4.1.** 9.00 **SKY PREMIERE**

Ostfriesenangst
TV-Thriller D '21, 89 Min. **FSK** 12
FR 3.1. 2.30 **SKY KRIMI**

Our Idiot Brother
Komödie USA '11, 90 Min. **FSK** 6
SA 4.1. 17.20 **PRO7 FUN**

P

Pain & Gain OO 5.1 ⊠
Krimikomödie USA '13, 125 Min. **FSK** 16
SA 28.12. 11.45 **SO 29.12.** 5.15 **SKY ACTION**

The Painter OO 5.1 ⊠
Thriller USA '24, 97 Min. **FSK** 16
MO 6.1. 5.25 **SKY PREMIERE**

Palm Springs OO 5.1
Fantasykomödie HK/USA '20, 87 Min. **FSK** 16
FR 3.1. 1.45 **SKY FAMILY**

Paradise Hills
Fantasy Span/USA '19, 86 Min. **FSK** 12
SA 4.1. 7.05 **PRO7 FUN**

Parallel
Thriller USA '24
AB 21.11. SKY STORE

Parallele Mütter OV UT 5.1
Drama Span/F '21, 119 Min. **FSK** 6
DO 9.1. 1.40 **SKY FAMILY**

Paris Paradies
Komödie F '24 **FSK** 12
AB 24.10. SKY STORE

Past Lives – In einem anderen Leben OV UT 5.1
Romanze USA/Kor '23, 102 Min.
MO 6.1. 0.15 **SKY PREMIERE**

Paw Patrol 2: Der Mighty Kinofilm OV UT 5.1
Animation Kan/USA '23, 84 Min.
FR 3.1. 7.55 **SKY FAMILY**

Paws of Fury – Die Legende von Hank OV UT 5.1
Animation USA/China/GB/Kan/Pol '22, 94 Min. **FSK** 12
MI 1.1. 5.45 **DO 2.1.** 9.30
MO 6.1. 3.15 **SKY FAMILY**

Per tutta la vita – Doppelt hält besser OV UT 5.1
Komödie It '21, 98 Min. **FSK** 12
FR 10.1. 6.25 **SKY PREMIERE**

Das perfekte Geheimnis
Komödie D '19, 115 Min. **FSK** 12
MO 6.1. 22.05 **KABEL 1 CLASSICS**

Pets OV UT 5.1
Animation USA '16, 84 Min.
DO 2.1. 15.55 **FR 3.1.** 10.55 **SKY FAMILY**

Pettersson & Findus: Findus zieht um UT 5.1
Familienfilm D/S '18, 79 Min.
MI 8.1. 8.35 **SKY FAMILY**

Pig
Drama USA '21, 83 Min. **FSK** 16
SA 28.12. 22.25 **SO 29.12.** 7.55 **PRO7 FUN**

The Place Beyond the Pines
Drama USA '12, 140 Min. **FSK** 12
SA 28.12. 16.30 **PRO7 FUN**

Plan B für die Liebe OV DD
Liebeskomödie USA '10, 100 Min. **FSK** 12
DI 7.1. 1.30 **SKY FAMILY**

Planet der Affen: Prevolution OV UT 5.1
Sci-Fi USA '11, 105 Min. **FSK** 12
SA 4.1. 20.15 **DI 7.1.** 20.15 **FR 10.1.** 20.15 **SYFY**

Planet der Affen: Revolution OV UT 5.1
Sci-Fi USA '14, 126 Min. **FSK** 12
SO 5.1. 20.15 **MI 8.1.** 20.15 **SYFY**

Play OV UT 5.1
Komödie F '19, 104 Min. **FSK** 12
SO 5.1. 3.15 **MO 6.1.** 11.30 **SKY FAMILY**

The Portable Door OV UT 5.1 ⊠
Fantasy Aus '23, 112 Min. **FSK** 6
SA 4.1. 5.00 **SKY PREMIERE**

Porträt einer jungen Frau in Flammen
Liebesdrama F '19, 117 Min. **FSK** 12
MI 1.1. 2.55 **KABEL 1 CLASSICS**

Post Mortem ⊠
Horror Ung '20 **FSK** 16
DI 31.12. 21.50 **MO 6.1.** 11.40 **SILVERLINE**

Power Rangers
Sci-Fi USA '17, 119 Min. **FSK** 12
SA 4.1. 7.55 **KABEL 1 CLASSICS**

Die Präsenz ⊠
Horror D '14, 83 Min. **FSK** 16
SA 28.12. 22.10 **SA 4.1.** 23.50 **KINOWELT TV**

Praxis mit Meerblick: Brüder und Söhne
TV-Drama D '18, 89 Min.
SO 5.1. 18.40 **ROMANCE TV**

Praxis mit Meerblick: Willkommen auf Rügen
TV-Drama D '17, 87 Min. **FSK** 6
SA 4.1. 18.40 **ROMANCE TV**

Priest
Horroraction USA '11, 87 Min. **FSK** 16
SA 4.1. 3.15 **AXN BLACK**

Primal – Die Jagd ist eröffnet OV UT 5.1 ⊠
Action USA '20, 93 Min. **FSK** 16
DI 7.1. 20.15 **MI 8.1.** 13.25 **SKY HIGHLIGHTS**

The Professor and the Madman
Drama Irl/F/Isl/USA/Mex/Bel/GB/HK '19, 120 Min. **FSK** 12
MO 6.1. 20.15 **KINOWELT TV**

Project Silence
Horror Kor '23
AB 7.11. SKY STORE

The Protégé – Made For Revenge OV UT 5.1 ⊠
Actionthriller USA/GB '21, 105 Min. **FSK** 16
DO 2.1. 7.15 + 18.25 **SKY ACTION**

Puppy Love
Komödie USA '23
AB 18.10. SKY STORE

Die purpurnen Flüsse 2 ⊠
Actionthriller F '04, 95 Min. **FSK** 16
SO 5.1. 23.50 **KINOWELT TV**

Q

Quatermain und der Schatz des König Salomon OV
TV-Abenteuer USA '03, 85 Min. **FSK** 12
SO 29.12. 0.30 + 1.55 **DI 31.12.** 6.50 + 8.20
SA 4.1. 9.15 + 10.45 **UNIVERSAL TV**

R

Rage – Tage der Vergeltung OV UT 5.1 ⊠
Action USA '16, 87 Min. **FSK** 16
MI 1.1. 14.10 **DO 2.1.** 23.55 **SKY ACTION**

Rambo: Last Blood OV UT 5.1 ⊠
Action USA '19, 98 Min. **FSK** 18
SA 28.12. 8.00 **SKY ACTION**

Rat Race
Komödie Kan/USA '01, 102 Min. **FSK** 6
SO 29.12. 7.10 **FR 3.1.** 13.15 **KINOWELT TV**

Raus aus dem Teich OV UT 5.1
Animation USA '23, 80 Min.
DO 2.1. 18.50 **SO 5.1.** 12.25
MO 6.1. 5.10 **FR 10.1.** 11.35 **SKY FAMILY**
FR 10.1. 13.30 **SKY PREMIERE**

Red Riding Trilogy – Teil 1 ⊠
Thriller GB '09, 100 Min. **FSK** 16
MI 1.1. 7.10 **KINOWELT TV**

Red Riding Trilogy – Teil 2 ⊠
TV-Thriller GB '09, 93 Min. **FSK** 16
FR 3.1. 7.05 **KINOWELT TV**

Renoir
Drama F '12, 107 Min. **FSK** 6
FR 3.1. 5.55 **DO 9.1.** 3.30 **KABEL 1 CLASSICS**

Resident Evil: The Final Chapter
Sci-Fi-Horror USA/GB/D '16, 102 Min. **FSK** 16
AB 6.7. SKY STORE

Retribution OV UT 5.1 ⊠
Action USA/F/D/Span '23, 88 Min. **FSK** 12
MO 30.12. 4.15 **DO 2.1.** 22.20
FR 3.1. 8.45 **SKY PREMIERE**

Reunion OV UT 5.1 ⊠
Komödie USA '24, 91 Min. **FSK** 16
DO 9.1. 7.55 **SKY PREMIERE**

Revealer ⊠
Horror USA '22 **FSK** 16
MO 30.12. 13.55 **SILVERLINE**

Ricki – Wie Familie so ist OV UT 5.1
Komödie USA '15, 98 Min. **FSK** 6
MI 8.1. 11.35 **SKY FAMILY**

Ride like a Girl – Ihr größter Traum OV UT 5.1
Biografie Aus '19, 95 Min.
SA 28.12. 6.05 **DO 9.1.** 14.40 **SKY FAMILY**

Rippy – Das Killerkänguru
Horror Aus '24
AB 17.10. SKY STORE

Robin Hood – Der Rebell
Abenteuer GB '18 **FSK** 12
AB 20.12. SKY STORE

Robot & Frank
Tragikomödie USA '12, 86 Min. **FSK** 6
DI 31.12. 13.25 **FR 10.1.** 3.10 **KINOWELT TV**

Rock Dog 2 OV UT 5.1
Animation USA/China '21, 87 Min.
FR 3.1. 13.50 **MI 8.1.** 10.00 **SKY FAMILY**

Rock Dog 3 OV UT 5.1
Animation USA/China '22, 84 Min. **FSK** 6
FR 3.1. 15.20 **SKY FAMILY**

Rogue Trader
Krimidrama D '21
AB 10.10. SKY STORE

Rosalie
Drama F/Bel '23 **FSK** 12
AB 21.11. SKY STORE

Rosamunde Pilcher: Geerbtes Glück
TV-Romanze D '18, 89 Min. **FSK** 12
FR 10.1. 17.45 **ROMANCE TV**

Rosamunde Pilcher: Argentinischer Tango
TV-Drama D '15, 90 Min. **FSK** 12
DI 7.1. 20.15 **ROMANCE TV**

Rosamunde Pilcher: Das Geheimnis der Blumeninsel
TV-Drama D '18, 88 Min.
SO 29.12. 5.55 **ROMANCE TV**

Rosamunde Pilcher: Das Vermächtnis unseres Vaters
TV-Drama D '18, 89 Min.
SA 28.12. 7.40 **ROMANCE TV**

Rosamunde Pilcher: Die Braut meines Bruders
TV-Liebesfilm D '19, 88 Min.
SA 4.1. 9.20 **ROMANCE TV**

Rosamunde Pilcher: Die versprochene Braut
TV-Drama D '13, 90 Min. **FSK** 6
FR 10.1. 11.30 **ROMANCE TV**

Rosamunde Pilcher: Ein Doktor & drei Frauen
TV-Drama D/GB '16, 89 Min. **FSK** 6
SO 5.1. 21.45 **ROMANCE TV**

Rosamunde Pilcher: Gefährliche Brandung
TV-Melodram D '11, 88 Min. **FSK** 6
FR 3.1. 11.20 **ROMANCE TV**

Rosamunde Pilcher: Morgens stürmisch, abends Liebe
TV-Komödie D '19, 89 Min. **FSK** 6
SA 4.1. 6.15 **ROMANCE TV**

Rosamunde Pilcher: Schlagzeile Liebe
TV-Drama D '23, 89 Min. **FSK** 6
DO 2.1. 11.35 **ROMANCE TV**

Rosamunde Pilcher: Ungezügelt ins Glück
TV-Drama D/Ö '12, 89 Min.
MI 1.1. 14.40 **ROMANCE TV**

Rosamunde Pilcher: Verlobt, verliebt, verwirrt
TV-Melodram D '11, 89 Min. **FSK** 6
MO 6.1. 4.20 **ROMANCE TV**

Rosamunde Pilcher: Vertrauen ist gut, verlieben ist besser
TV-Drama D '14, 90 Min.
DI 7.1. 21.45 **ROMANCE TV**

Rosamunde Pilcher: Wie von einem anderen Stern
TV-Liebesfilm D '17, 89 Min.
DO 2.1. 9.05 **ROMANCE TV**

Rosamunde Pilcher: Zu hoch geflogen
TV-Romanze D '13, 89 Min. **FSK** 6
SO 29.12. 20.15 **SO 5.1.** 0.55
MO 6.1. 13.15 **ROMANCE TV**

Die rote Schildkröte
Zeichentrick F/Jap/Bel/D/USA '16, 80 Min.
MI 1.1. 20.15 **SA 4.1.** 9.25
MO 6.1. 17.05 **KINOWELT TV**

The Roundup: Punishment
Action Kor '24
AB 10.10. SKY STORE

The Royal Hotel OV UT 5.1 ⊠
Thrillerdrama Aus/GB '23, 88 Min. **FSK** 16
SO 29.12. 5.55 **MI 8.1.** 4.45 **SKY PREMIERE**

Der Rücktritt
TV-Dokudrama D '14, 86 Min. **FSK** 12
SO 29.12. 23.25 **DO 2.1.** 10.10 **SAT.1 EMOTIONS**

Die Rumba-Therapie OV UT 5.1
Komödie F/Bel '22, 99 Min. **FSK** 6
DI 7.1. 14.25 **SKY PREMIERE**

Rush Hour 2 OV UT 5.1
Actionkomödie USA '01, 85 Min. **FSK** 12
FR 3.1. 0.10 **SKY FAMILY**

Rush Hour 3 OV UT 5.1
Actionkomödie USA '07, 87 Min. **FSK** 12
SA 4.1. 0.00 **SKY FAMILY**

S

S.W.A.T.: Firefight OV UT 5.1 ⊠
Action USA '11, 89 Min. **FSK** 18
DO 2.1. 3.20 **SKY ACTION**

S.W.A.T.: Unter Verdacht OV UT 5.1
Action USA '17, 90 Min. **FSK** 16
SO 5.1. 3.20 **MO 6.1.** 16.45 **SKY ACTION**

The Sacrament ⊠
Horror USA '13, 95 Min. **FSK** 16
DI 31.12. 18.35 **SILVERLINE**

Safe – Todsicher OV UT 5.1 ⊠
Actionthriller USA '12, 90 Min. **FSK** 18
SO 29.12. 14.30 **SKY ACTION**

Safe House OV UT 5.1 ⊠
Actionthriller USA '12, 111 Min. **FSK** 16
DO 2.1. 20.15 **FR 3.1.** 10.55
SO 5.1. 10.20 **UNIVERSAL TV**

Salt OV UT 5.1
Actionthriller USA '10, 96 Min. **FSK** 16
MO 6.1. 22.10 **DI 7.1.** 11.00 **SKY HIGHLIGHTS**

Sammys Abenteuer
Animation Bel '10, 88 Min.
DI 7.1. 6.15 **KINOWELT TV**

San Andreas OV UT 5.1
Katastrophenfilm USA/Aus/Kan '15, 110 Min. **FSK** 12
MO 30.12. 20.15 **DI 31.12.** 10.45
FR 10.1. 20.15 **SKY ACTION**

Die Säulen der Erde
TV-Historiendrama Kan/D '10, 103 Min. **FSK** 12
MO 6.1. 18.25 **KINOWELT TV**

Scheich Jackson
Tragikomödie Ägyp '17 **FSK** 12
SO 29.12. 15.10 **SILVERLINE**

Schlaflos in Istanbul
TV-Komödie D '14, 90 Min.
SA 4.1. 21.45 **ROMANCE TV**

Schlechte Erziehung
Psychodrama Span '04, 102 Min. **FSK** 12
DO 2.1. 22.10 **DO 9.1.** 0.55 **KINOWELT TV**

Schlitter – Evil in the Woods
TV-Horror F '23
AB 14.11. SKY STORE

Die schönen Tage
Drama F '13, 91 Min.
SO 5.1. 18.40 **KABEL 1 CLASSICS**

Der schrille Klang der Freiheit ⊠
Drama USA '17 **FSK** 16
FR 10.1. 10.30 **SILVERLINE**

Die Schule der magischen Tiere UT 5.1
Abenteuer D/Ö '21, 90 Min.
SO 29.12. 18.40 **MO 30.12.** 11.05
DO 9.1. 6.50 **SKY FAMILY**

Scooby-Doo! Durchgeknallt im All
Zeichentrick USA '15, 70 Min. **FSK** 6
SA 4.1. 14.30 **CARTOON NET**

Scoop
Komödie GB/USA '06, 90 Min. **FSK** 6
SA 4.1. 18.40 **KINOWELT TV**

Scouts vs. Zombies – Handbuch zur Zombie-Apokalypse
Horrorkomödie USA '15, 89 Min. **FSK** 16
SA 4.1. 8.35 **PRO7 FUN**

Scream
Horrorthriller USA '22, 104 Min. **FSK** 16
DO 2.1. 0.45 **KABEL 1 CLASSICS**

Scream 4 ⊠
Horror USA '11, 106 Min. **FSK** 16
FR 3.1. 23.55 **KINOWELT TV**

Der Seelenfänger
Horror F '24
AB 10.10. SKY STORE

Selma
Drama USA/GB '14, 123 Min. **FSK** 12
FR 3.1. 3.45 **KINOWELT TV**

Seraphim Falls ⊠
Western USA '06, 115 Min. **FSK** 16
SO 5.1. 14.40 **SILVERLINE**

NEU Servus Papa – See You in Hell
Drama Dtl. '22
AB 1.1. SKY STORE

Shaun das Schaf – Der Film: UFO-Alarm
Animation GB/F/Bel/Irl/USA '19, 84 Min.
DI 31.12. 7.05 **KINOWELT TV**

Shazam!
Fantasyaction USA/Kan '19, 127 Min. **FSK** 12
AB 5.9. SKY STORE

Shazam! OV UT 5.1
Fantasyaction USA/Kan '19, 127 Min. **FSK** 12
SO 29.12. 23.55 **SKY FAMILY**
DI 7.1. 5.05 + 0.05 **SKY ACTION**

Shelter in Place ⊠
Horrorthriller USA '21 **FSK** 16
SO 29.12. 16.45 **MI 1.1.** 17.00 **SILVERLINE**

Shoplifters – Familienbande
Drama Jap '18, 112 Min. **FSK** 12
SO 29.12. 20.15 **KABEL 1 CLASSICS**

Shrek – Der tollkühne Held OV UT 5.1
Animation USA '01, 86 Min.
SA 28.12. 11.15 **SO 29.12.** 8.00
MO 30.12. 11.20 **SO 5.1.** 17.05 **UNIVERSAL TV**

Shrek 2 – Der tollkühne Held kehrt zurück OV UT 5.1
Animation USA '04, 89 Min.
SA 28.12. 12.50 **SO 29.12.** 9.30
DI 31.12. 11.30 **SO 5.1.** 18.40 **UNIVERSAL TV**

Siam – Untergang des Königreichs ⊠
Action Thai '15 **FSK** 16
MI 8.1. 15.10 **SILVERLINE**

The Silent Hour
Thriller USA/Malta '24
AB 7.11. SKY STORE

Silent Night – Stumme Rache OV UT 5.1 ⊠
Action USA '23, 101 Min. **FSK** 18
DO 2.1. 18.25 **SKY PREMIERE**

Sing OV UT 5.1
Animation USA '16, 104 Min.
MI 1.1. 7.25 **FR 3.1.** 18.25
SA 4.1. 8.50 **SKY FAMILY**

Sinister ⊠
Horror USA '12, 109 Min. **FSK** 16
MO 6.1. 23.55 **KINOWELT TV**

Skatergirls – Get Up UT 5.1
Komödie D '23, 89 Min. **FSK** 6
MO 6.1. 3.55 **SKY PREMIERE**

Skincare
Thriller USA/It '24
AB 11.11. SKY STORE

Sleeping Dogs – Manche Lügen sterben nie
Krimi USA/Aus '24 **FSK** 16
AB 11.11. SKY STORE

Sleepless – Eine tödliche Nacht
Action USA '17, 91 Min. **FSK** 16
AB 11.7. SKY STORE

Slingshot
Sci-Fi USA/Ung/Indon '24
AB 15.11. SKY STORE

So sind wir, so ist das Leben OV UT 5.1
Komödie F '23, 93 Min. **FSK** 6
FR 10.1. 16.35 **SKY PREMIERE**

Something In the Water
Thriller GB '24 **FSK** 16
AB 21.11. SKY STORE

Sommer 1943 – Das Ende der Unschuld ⊠
Kriegsfilm Pol '16, 144 Min. **FSK** 18
SA 28.12. 11.30 **SILVERLINE**

South of Heaven
Thriller USA '21, 113 Min. **FSK** 16
SA 4.1. 23.45 **KABEL 1 CLASSICS**

NEU Space Jam 2: A New Legacy
Actionkomödie USA '21 **FSK** 6
AB 1.1. SKY STORE

Speak No Evil
Horror USA '24 **FSK** 16
AB 4.11. SKY STORE

Spider-Man 3 OV UT 5.1
Fantasyaction USA '07, 133 Min. **FSK** 12
MO 6.1. 1.50 **SKY HIGHLIGHTS**

Spider-Man: Far from Home
Fantasyaction USA/Tschechien/Aus/Kan/It '19, 125 Min. **FSK** 12
DI 31.12. 20.15 **SA 4.1.** 12.15 + 1.10 **AXN BLACK**

Split OV UT 5.1 ⊠
Psychothriller USA/Jap '16, 113 Min. **FSK** 16
SO 29.12. 13.10 **13TH STREET**

Die Stadt der Blinden
Drama Jap/Bra/Kan '08, 116 Min. **FSK** 12
MO 30.12. 10.55 **DO 9.1.** 9.40 **KINOWELT TV**

Stargate Origins: Catherine OV
Sci-Fi USA '18, 101 Min. **FSK** 12
DO 2.1. 20.15 **SYFY**

Steve Jobs OV UT 5.1
Drama USA '15, 117 Min. **FSK** 6
MO 6.1. 6.30 **SKY HIGHLIGHTS**

Stralsund: Blutlinien
TV-Krimi D '20, 89 Min. **FSK** 12
MI 1.1. 21.45 **DI 7.1.** 8.20 **SKY KRIMI**

Stralsund: Das Manifest
TV-Krimi D '21, 89 Min. **FSK** 12
MI 1.1. 23.20 **DI 7.1.** 9.50 **SKY KRIMI**

Stralsund: Medusas Tod
TV-Krimi D '21, 90 Min. **FSK** 12
MI 1.1. 0.50 **DI 7.1.** 11.25 **SKY KRIMI**

Stralsund: Wilde Hunde
TV-Krimi D '22, 89 Min. **FSK** 12
MI 1.1. 2.25 **SKY KRIMI**

Die Stunde des Verbrechens
Psychothriller It '09, 92 Min. **FSK** 12
DO 9.1. 11.40 **KINOWELT TV**

Submarine
Tragikomödie GB/USA '10 **FSK** 6
SA 4.1. 11.45 **SILVERLINE**

Suddenly – Überleben im Eis OV UT 5.1
Thriller F/Isl/Bel '23, 107 Min. **FSK** 12
DI 7.1. 0.00 **SKY PREMIERE**

Suicide Squad OV UT 5.1 ⊠
Fantasyaction USA '16, 119 Min. **FSK** 16
SA 28.12. 20.15 **SO 29.12.** 7.35 **SKY HIGHLIGHTS**

Summer Camp
Komödie USA '24
AB 10.10. SKY STORE

Sunrise
Horror GB/USA '24
AB 14.11. SKY STORE

Super iCyclone
TV-Action Kan '24 **FSK** 16
AB 14.11. SKY STORE

Die Superbullen
Komödie D '11, 82 Min. **FSK** 12
MO 6.1. 22.45 **SILVERLINE**

Suspiria ⊠
Horror USA/It '18, 95 Min. **FSK** 16
SO 29.12. 10.40 **DI 7.1.** 20.15 **KINOWELT TV**

Swan Song
Drama USA '21, 105 Min. **FSK** 12
SO 29.12. 13.10 **KINOWELT TV**

Swimming with Men
Komödie GB '18, 100 Min.
AB 12.10. SKY STORE

Synchronicity ⊠
Sci-Fi USA '15 **FSK** 12
DI 31.12. 15.10 **SILVERLINE**

T

Talking to the Dead – Sie spricht mit den Toten OV UT 5.1
TV-Krimi GB '13, 83 Min. **FSK** 12
DI 31.12. 23.20 **SKY KRIMI**

Tatami SW
Drama Georgien/USA '23 **FSK** 12
AB 1.11. SKY STORE

Teenage Mutant Ninja Turtles: Mutant Mayhem OV UT 5.1
Animation USA '23, 96 Min. **FSK** 6
MI 1.1. 4.50 **DO 2.1.** 14.15
SA 4.1. 7.05 **FR 10.1.** 8.10 **SKY FAMILY**

Terrifier
Horror USA '16, 80 Min. **FSK** 18
AB 6.12. SKY STORE

Theresa Wolff: Home sweet Home
TV-Krimi D '21, 89 Min. **FSK** 12
DO 2.1. 4.15 **SKY KRIMI**

They See You OV UT 5.1 ⊠
Horror USA/Irl '24, 98 Min. **FSK** 16
SA 28.12. 10.55 **SO 29.12.** 16.45 **MO 30.12.** 8.45 + 22.50 **DI 31.12.** 20.15 **MI 1.1.** 13.05 **DO 2.1.** 9.55 + 23.55 **DO 9.1.** 0.00 **SKY PREMIERE**

genial gelungen geht so grausig NEU TV-Premiere !Letzte Ausstrahlung **FSK** Altersfreigabe der Freiw. Selbstkontrolle d. Filmwirtschaft DD Dolby Surround

NEU Three Blind Mice ⊠
Horror USA '23 **FSK** 16
SO 29.12. 20.15 + 23.25 **SILVERLINE**

Ticket ins Paradies
Komödie USA/GB/Jap '22, 93 Min. **FSK** 6
SA 28.12. 20.15 **KABEL 1 CLASSICS**

Till Death OO 5.1 ⊠
Horror USA '21, 87 Min. **FSK** 18
MI 1.1. 22.30 **DO 2.1.** 11.20 + 4.50 **SKY ACTION**

Tintenherz OO 5.1
Fantasy USA/D/GB '08, 102 Min. **FSK** 12
SO 29.12. 6.55 **MI 8.1.** 18.25
DO 9.1. 12.55 **SKY FAMILY**

Todesfrist – Nemez und Sneijder ermitteln
TV-Thriller D '19, 88 Min. **FSK** 12
SO 5.1. 23.20 + 3.50 **DO 9.1.** 10.10 **SAT.1 EMO**

Die To-Do Liste
Komödie USA '13, 100 Min. **FSK** 12
DI 31.12. 16.50 **SILVERLINE**

Tom of Finland
Biografie Fin/S/Dän/D/Isl/USA '17, 115 Min. **FSK** 12
DI 31.12. 2.10 **KINOWELT TV**

Tom und Jerry – Jagd im Schnee
Animation USA/Kor '12 **FSK** 6
DI 31.12. 16.00 **CARTOONITO**

Tom und Jerry als Sherlock Holmes und Dr. Watson
Animation USA '10, 48 Min. **FSK** 6
MI 1.1. 16.00 **CARTOONITO**

Tom und Jerry und der Zauberer von Oz
TV-Zeichentrick USA '11, 52 Min. **FSK** 6
SA 28.12. 16.00 **CARTOONITO**

Toni, männlich, Hebamme: Mächtig schwanger
TV-Komödie D '23, 89 Min. **FSK** 6
SO 5.1. 23.20 **ROMANCE TV**

Toni, männlich, Hebamme: Nestflucht
TV-Komödie D '21, 89 Min. **FSK** 6
DO 2.1. 7.35 **ROMANCE TV**

Totentanz
TV-Heimatdrama D '09, 89 Min. **FSK** 12
MO 30.12. 18.40 **KABEL 1 CLASSICS**

Tötet sie! 2
Action USA '24
AB 17.10. SKY STORE

Touch
Drama Isl/GB '24 **FSK** 12
AB 10.10. SKY STORE

Transformers OO 5.1 ⊠
Sci-Fi-Action USA '07, 129 Min. **FSK** 12
FR 3.1. 9.50 **SKY ACTION**

Transformers – Die Rache OO 5.1 ⊠
Sci-Fi-Action USA '09, 144 Min. **FSK** 12
FR 3.1. 12.15 **SKY ACTION**

Transformers 3 OO 5.1 ⊠
Sci-Fi-Action USA '11, 143 Min. **FSK** 12
SA 4.1. 9.50 **SKY ACTION**

Transformers: Ära des Untergangs OO 5.1 ⊠
Sci-Fi-Action USA '14, 159 Min. **FSK** 12
SA 4.1. 12.25 **SKY ACTION**

Transformers: The Last Knight OO 5.1
Sci-Fi-Action USA '17, 144 Min. **FSK** 12
SA 28.12. 2.40 **SO 29.12.** 22.05 **MI 1.1.** 7.35
MI 8.1. 9.45 **SKY ACTION**

Trap: No Way Out
Horror USA '24
AB 7.11. SKY STORE

Das Traumhotel: Afrika
TV-Abenteuer D/Ö '07, 90 Min. **FSK** 6
DI 31.12. 1.35 **ROMANCE TV**

Das Traumhotel: Brasilien
TV-Abenteuer D/Ö '12, 89 Min.
DI 31.12. 15.25 **ROMANCE TV**

Das Traumhotel: Chiang Mai
TV-Abenteuer D/Ö '10, 88 Min.
MO 30.12. 1.40 **ROMANCE TV**

Das Traumhotel: China
TV-Abenteuer D/Ö '08, 89 Min. **FSK** 6
DI 31.12. 7.45 **ROMANCE TV**

Das Traumhotel: Dubai – Abu Dhabi
TV-Abenteuer D/Ö '07, 90 Min. **FSK** 6
DI 31.12. 3.05 **ROMANCE TV**

Das Traumhotel: Indien
TV-Abenteuer Ö/D '06, 90 Min. **FSK** 6
MI 1.1. 6.05 **ROMANCE TV**

Das Traumhotel: Kap der Guten Hoffnung
TV-Abenteuer D/Ö '09, 88 Min. **FSK** 6
MO 30.12. 4.40 **ROMANCE TV**

Das Traumhotel: Karibik
TV-Abenteuer D/Ö '08, 90 Min. **FSK** 6
DI 31.12. 22.30 **DI 7.1.** 0.15
MI 8.1. 13.10 **ROMANCE TV**

Das Traumhotel: Malaysia
TV-Abenteuer D/Ö '09, 89 Min. **FSK** 6
DI 31.12. 19.25 **ROMANCE TV**

Das Traumhotel: Malediven
TV-Abenteuer D/Ö '11, 89 Min.
DI 31.12. 12.20 **ROMANCE TV**

Das Traumhotel: Marokko
TV-Abenteuer Ö/D '14, 88 Min. **FSK** 6
DI 31.12. 13.55 **ROMANCE TV**

Das Traumhotel: Myanmar
TV-Abenteuer D/Ö '13, 88 Min. **FSK** 6
DI 31.12. 9.15 **ROMANCE TV**

Das Traumhotel: Seychellen
TV-Abenteuer Ö/D '06, 90 Min. **FSK** 6
DI 31.12. 17.00 **ROMANCE TV**

Das Traumhotel: Sri Lanka
TV-Abenteuer D/Ö '10, 88 Min.
DI 31.12. 6.10 **ROMANCE TV**

Das Traumhotel: Tobago
TV-Abenteuer D/Ö '11, 89 Min. **FSK** 6
DI 31.12. 21.00 **ROMANCE TV**

Das Traumhotel: Vietnam
TV-Abenteuer D/Ö '12, 88 Min. **FSK** 6
DI 31.12. 0.05 **DI 7.1.** 1.45
MI 8.1. 14.40 **ROMANCE TV**

Das Traumhotel: Zauber von Bali
TV-Abenteuer D/Ö '05, 88 Min. **FSK** 6
MO 30.12. 0.10 **ROMANCE TV**

Das Traumschiff: Bahamas
TV-Reiseepisoden D '23, 89 Min. **FSK** 6
FR 3.1. 0.15 **SA 4.1.** 14.00 **ROMANCE TV**

Das Traumschiff: Bali, Insel der Götter
TV-Reiseepisoden D '12, 90 Min.
DI 7.1. 17.40 **ROMANCE TV**

Das Traumschiff: Coco Island
TV-Reiseepisoden D '22, 92 Min. **FSK** 6
MI 8.1. 7.30 **ROMANCE TV**

Das Traumschiff: Emirate
TV-Reiseepisoden D/Ö '09, 90 Min.
FR 3.1. 20.15 **FR 10.1.** 0.50 **ROMANCE TV**

Das Traumschiff: Japan
TV-Reiseepisoden D '19, 88 Min.
MO 6.1. 16.20 **ROMANCE TV**

Das Traumschiff: Kuba
TV-Reiseepisoden D '17, 89 Min. **FSK** 6
DO 2.1. 16.15 **ROMANCE TV**

Das Traumschiff: Lappland
TV-Reiseepisoden D '22, 88 Min. **FSK** 6
SA 28.12. 14.00 **ROMANCE TV**

Das Traumschiff: Malediven
TV-Reiseepisoden D '18, 95 Min. **FSK** 6
SO 5.1. 5.50 **ROMANCE TV**

Das Traumschiff: Palau
TV-Reiseepisoden Ö/D '16, 89 Min. **FSK** 6
SO 5.1. 17.05 **ROMANCE TV**

Das Traumschiff: Papua Neuguinea
TV-Reiseepisoden D/Ö '08, 90 Min.
MO 6.1. 7.15 **ROMANCE TV**

Das Traumschiff: Peru – Miami
TV-Reiseepisoden Ö/D '09, 120 Min.
FR 10.1. 20.15 **ROMANCE TV**

Das Traumschiff: Vancouver
TV-Reiseepisoden D '23, 89 Min. **FSK** 6
SO 29.12. 17.05 **ROMANCE TV**

Das Traumschiff: Walvis Bay
TV-Reiseepisoden D '23, 89 Min. **FSK** 6
DI 7.1. 5.50 **ROMANCE TV**

Treasure Lies – Lügen haben kurze Beine
Drama USA '20 **FSK** 12
DI 7.1. 20.15 + 1.05 **SILVERLINE**

Die Tribute von Panem – Catching Fire
Sci-Fi-Action USA '13, 140 Min. **FSK** 12
SA 28.12. 5.35 **SA 4.1.** 15.40 **KABEL 1 CLASSICS**

Die Tribute von Panem – Mockingjay (1)
Sci-Fi USA/Kan/F '14, 118 Min. **FSK** 12
SA 28.12. 7.55 **KABEL 1 CLASSICS**

Die Tribute von Panem – Mockingjay (2)
Sci-Fi USA/D/Kan/F '15, 131 Min. **FSK** 12
SA 28.12. 10.00 **KABEL 1 CLASSICS**

Die Tribute von Panem – The Ballad of Songbirds & Snakes OO 5.1 ⊠
Sci-Fi USA '23, 152 Min. **FSK** 12
MO 30.12. 6.10 + 20.15 **SKY PREMIERE**

Die Tribute von Panem – The Hunger Games
Sci-Fi-Action USA '12, 137 Min. **FSK** 12
SA 4.1. 13.20 **KABEL 1 CLASSICS**

Trolls – Gemeinsam stark OO 5.1
Animation USA/GB '23, 89 Min.
FR 3.1. 16.50 **SA 4.1.** 10.40 **SKY FAMILY**

Tuxedo – Gefahr im Anzug OO 5.1
Actionkomödie USA '02, 90 Min. **FSK** 12
MI 1.1. 1.10 **SKY FAMILY**

Twisters
Action USA '24, 118 Min. **FSK** 12
AB 3.10. SKY STORE

U

Überflieger – Kleine Vögel, großes Geklapper OO 5.1
Animation Bel/D/USA '17, 81 Min.
DO 2.1. 17.20 **FR 3.1.** 12.25
MI 8.1. 7.10 **SKY FAMILY**

Uferlos!
TV-Komödie D '13, 90 Min. **FSK** 6
FR 10.1. 5.50 **ROMANCE TV**

UFO – Es ist hier ⊠
Sci-Fi-Horror D '16, 85 Min. **FSK** 16
DI 31.12. 0.45 **MI 8.1.** 23.45 **KINOWELT TV**

Und dann kam Dad OO 5.1 !
Komödie USA '23, 93 Min.
MO 30.12. 0.35 **SKY PREMIERE**

Und täglich grüßt die Liebe OO 5.1
Romantikkomödie Aus '21, 91 Min. **FSK** 6
DI 7.1. 23.55 **SKY FAMILY**

Under the Bed ⊠
Horror USA '12, 83 Min. **FSK** 16
MI 1.1. 10.05 **SILVERLINE**

Under the Skin
Sci-Fi-Horror GB/USA '13, 103 Min. **FSK** 12
SA 28.12. 18.25 **KABEL 1 CLASSICS**

Die Unfolgsamen
Drama F/CH '24 **FSK** 12
AB 8.11. SKY STORE

Der unglaubliche Hulk 5.1
Fantasyaction USA '08, 108 Min. **FSK** 16
DO 2.1. 22.15 **SKY HIGHLIGHTS**

Die unglaublichen Abenteuer von Bella OO 5.1
Familienfilm USA/China '19, 93 Min.
MI 8.1. 16.50 **DO 9.1.** 11.15 **SKY FAMILY**

Unsichtbare Bedrohung – In the Quarry ⊠
Thriller Uru '19 **FSK** 16
SA 28.12. 17.10 **SILVERLINE**

Unter anderen Umständen: Für immer und ewig
TV-Krimi D '21, 90 Min. **FSK** 12
FR 3.1. 1.00 **SKY KRIMI**

Die unwahrscheinliche Pilgerreise des Harold Fry OO 5.1 ⊠
Drama GB '23, 105 Min. **FSK** 12
DO 2.1. 6.15 **SKY PREMIERE**

Die Unzertrennlichen – Zwei durch dick und dünn
Animation Bel/F/Span '23 **FSK** 6
AB 22.11. SKY STORE

Der Usedom-Krimi: Entführt
TV-Krimi D '21, 90 Min. **FSK** 12
FR 10.1. 20.15 + 1.05 **SKY KRIMI**

V

Vampire humaniste cherche suicidaire consentant
Horror Kan '23
AB 24.10. SKY STORE

Vanquish OO 5.1 ⊠
Action USA '21, 91 Min. **FSK** 16
FR 3.1. 8.10 **SKY ACTION**

Väter allein zu Haus: Andreas
TV-Komödie D '21, 89 Min. **FSK** 6
DO 9.1. 16.15 **ROMANCE TV**

Väter allein zu Haus: Mark
TV-Komödie D '19, 88 Min. **FSK** 6
DI 7.1. 13.00 **ROMANCE TV**

Väter allein zu Haus: Timo
TV-Tragikomödie D '20, 88 Min. **FSK** 6
FR 3.1. 4.45 **ROMANCE TV**

Venom OO 5.1
Fantasyaction USA '18, 109 Min. **FSK** 12
SO 29.12. 22.25 **MO 30.12.** 14.40 **SKY HIGHLIGHTS**

Venus im vierten Haus
TV-Komödie D '18, 89 Min. **FSK** 6
FR 10.1. 16.10 **ROMANCE TV**

Verhexte Hochzeit
TV-Fantasykomödie D '02, 91 Min.
SA 28.12. 10.15 **SAT.1 EMOTIONS**

Die versunkene Stadt Z
Abenteuer USA '16, 136 Min. **FSK** 12
SO 29.12. 15.50 **KABEL 1 CLASSICS**

Videoman – VHS is dead ⊠
Thriller S '18 **FSK** 16
SO 29.12. 21.45 **MI 8.1.** 18.35 **SILVERLINE**

Vielleicht, vielleicht auch nicht
Liebeskomödie GB/USA/F '08, 107 Min.
MI 1.1. 2.05 **KINOWELT TV**

Vier Brüder OO 5.1 ⊠
Action USA '05, 104 Min. **FSK** 16
MI 8.1. 22.35 **DO 9.1.** 10.35 **SKY ACTION**

Vigilante – Bis zum letzten Atemzug
Thriller USA '18, 88 Min. **FSK** 16
MI 8.1. 3.05 **KABEL 1 CLASSICS**

Vincent Must Die
Thriller F/Bel '23
AB 24.10. SKY STORE

Vincent will Meer
Drama D '10, 91 Min. **FSK** 6
MO 30.12. 10.35 **SILVERLINE**

Violent Night ⊠
Actionkomödie USA '22, 101 Min. **FSK** 16
SA 4.1. 21.55 **KABEL 1 CLASSICS**

Von Vätern und Müttern
Komödie Dän '22 **FSK** 12
AB 7.11. SKY STORE

W

Waiting for the Barbarians OO 5.1 ⊠
Drama It/USA '19, 110 Min. **FSK** 16
SO 29.12. 5.40 **SKY HIGHLIGHTS**

Wann wird es endlich wieder so, wie es nie war 5.1 ⊠
Drama D '23, 112 Min. **FSK** 12
MI 1.1. 4.20 **SKY PREMIERE**

Warum Männer nicht zuhören und Frauen schlecht einparken
Komödie D '07, 98 Min. **FSK** 12
DO 9.1. 11.45 **SILVERLINE**

Was will der Lama mit dem Gewehr?
Komödie Bhutan '23
AB 14.11. SKY STORE

The Wasp
Thriller GB/USA '24
AB 30.9. SKY STORE

We Grown Now
Drama USA '23
AB 7.11. SKY STORE

We still say Grace ⊠
Horror USA '20 **FSK** 16
MO 6.1. 17.00 **SILVERLINE**

Weightless
Drama USA '17, 95 Min. **FSK** 6
DI 31.12. 4.05 **MI 1.1.** 13.50
FR 10.1. 9.20 **KINOWELT TV**

Die weiße Massai
Drama D '05, 125 Min. **FSK** 12
MO 30.12. 22.35 **KABEL 1 CLASSICS**

Wenn du König wärst
Fantasy GB/USA '19, 116 Min. **FSK** 6
AB 15.8. SKY STORE

Wet Woman in the Wind ⊠
Romanze Jap '16, 80 Min. **FSK** 18
SO 29.12. 21.55 **SO 5.1.** 1.30 **KINOWELT TV**

What Happens Later OO 5.1 ⊠
Komödie USA '23, 101 Min. **FSK** 12
MO 30.12. 10.30 **MI 1.1.** 22.00 **SKY PREMIERE**

Whatever Happens
Liebesdrama D '17, 97 Min. **FSK** 6
MO 30.12. 13.30 **KABEL 1 CLASSICS**

White Bird OO 5.1
Drama USA '23, 117 Min. **FSK** 12
MO 30.12. 2.15 **DO 2.1.** 1.40
SA 4.1. 7.00 **SKY PREMIERE**

Whitney Houston: I Wanna Dance with Somebody OO 5.1
Drama USA '22, 139 Min. **FSK** 12
SO 29.12. 3.45 **SA 4.1.** 4.55 **SKY PREMIERE**
SO 5.1. 15.55 **MO 6.1.** 8.35 **SKY HIGHLIGHTS**

Wiener Dog
Tragikomödie USA '16, 85 Min. **FSK** 12
SA 28.12. 4.55 **MO 30.12.** 6.45 **KABEL 1 CLAS.**

Die wilden Abenteuer von Pil OO 5.1
Animation F '21, 86 Min.
FR 3.1. 9.25 **SKY FAMILY**

Willkommen im Süden
Komödie It '10, 101 Min.
MO 6.1. 13.35 **SILVERLINE**

Wilsberg: Alles Lüge
TV-Krimi D '20, 89 Min. **FSK** 12
MO 6.1. 21.45 **SKY KRIMI**

Wilsberg: Aus heiterem Himmel
TV-Krimi D '21, 89 Min. **FSK** 12
MO 6.1. 2.20 **SKY KRIMI**

Wilsberg: Bielefeld 23 ⊠
TV-Krimi D '20, 89 Min. **FSK** 12
MO 6.1. 17.05 **SKY KRIMI**

Wilsberg: Die Nadel im Müllhaufen ⊠
TV-Krimi D '18, 89 Min. **FSK** 12
DI 31.12. 17.05 **SKY KRIMI**

Wilsberg: Einer von uns
TV-Krimi D '21, 89 Min. **FSK** 12
MO 6.1. 3.50 **SKY KRIMI**

Wilsberg: Gene lügen nicht ⊠
TV-Krimi D '22, 89 Min. **FSK** 12
DI 7.1. 5.15 **SKY KRIMI**

Wilsberg: Gottes Werk und Satans Kohle
TV-Krimi D '19, 90 Min. **FSK** 12
DI 31.12. 20.15 **SKY KRIMI**

Wilsberg: Ins Gesicht geschrieben
TV-Krimi D '19, 90 Min. **FSK** 12
MO 6.1. 13.55 **SKY KRIMI**

Wilsberg: Minus 196°
TV-Krimi D '19, 89 Min. **FSK** 12
DI 31.12. 21.45 **SKY KRIMI**

Wilsberg: Mörderische Rendite ⊠
TV-Krimi D '18, 90 Min. **FSK** 12
DI 31.12. 18.40 **SKY KRIMI**

Wilsberg: Prognose Mord
TV-Krimi D '18, 89 Min. **FSK** 12
DI 31.12. 15.30 **SKY KRIMI**

Wilsberg: Schutzengel
TV-Krimi D '19, 89 Min. **FSK** 12
MO 6.1. 15.30 **SKY KRIMI**

Wilsberg: Überwachen und belohnen
TV-Krimi D '21, 89 Min. **FSK** 12
MO 6.1. 0.50 **SKY KRIMI**

Wilsberg: Ungebetene Gäste ⊠
TV-Krimi D '22, 89 Min. **FSK** 12
DI 7.1. 6.45 **SKY KRIMI**

Wilsberg: Unser tägliches Brot
TV-Krimi D '21, 89 Min. **FSK** 12
MO 6.1. 23.20 **SKY KRIMI**

Wilsberg: Vaterfreuden
TV-Krimi D '20, 89 Min. **FSK** 12
MO 6.1. 20.15 **SKY KRIMI**

Wilsberg: Wellenbrecher
TV-Krimi D '20, 89 Min. **FSK** 12
MO 6.1. 18.40 **SKY KRIMI**

Winged Creatures ⊠
Drama USA '08, 100 Min. **FSK** 16
FR 3.1. 11.25 **SILVERLINE**

Wings of Honour
Kriegsfilm Südafrika '13, 100 Min. **FSK** 16
SA 4.1. 23.25 **DO 9.1.** 13.30 **SILVERLINE**

Wir sind die Millers OO 5.1
Komödie USA '13, 105 Min. **FSK** 12
DI 7.1. 16.25 **MI 8.1.** 11.35 **SKY HIGHLIGHTS**

Wir sind die Nacht ⊠
Horror D '10, 96 Min. **FSK** 16
FR 10.1. 11.55 **SILVERLINE**

The Wolf of Wall Street OO 5.1
Drama USA '13, 173 Min. **FSK** 16
SA 4.1. 0.05 **MO 6.1.** 17.15 + 4.10 **SKY HIGHLIGHTS**

Wonder Woman OO 5.1 ⊠
Fantasyaction USA '17, 136 Min. **FSK** 12
FR 27.12. 4.55 **SA 28.12.** 17.50 **SKY HIGHLIGHTS**

Wonka OO 5.1
Familienfilm USA/GB/Kan '23, 112 Min.
SA 28.12. 18.15 **SKY PREMIERE**
MI 1.1. 9.05 **DO 2.1.** 11.55 **SKY HIGHLIGHTS**
DI 7.1. 6.45 **SKY FAMILY**

NEU WOW! Nachricht aus dem All 5.1
Abenteuer D '23, 99 Min.
FR 27.12. 3.15 **SA 28.12.** 14.45 + 20.15
SO 29.12. 11.30 **MO 30.12.** 18.30 **DI 31.12.** 9.40
MI 1.1. 11.20 **SA 4.1.** 12.40 **SKY PREMIERE**
DI 7.1. 13.45 **SKY FAMILY**

Wrong Turn 4: Bloody Beginnings
Horror USA/D '11, 84 Min. **FSK** 18
FR 10.1. 23.00 **PRO7 FUN**

Die wundersame Welt des Louis Wain OO 5.1 ⊠
Drama GB '21, 107 Min. **FSK** 12
DI 31.12. 12.05 **SKY HIGHLIGHTS**

Wyatt Earp's Revenge
Western USA '12, 92 Min. **FSK** 12
DI 31.12. 18.40 **AXN BLACK**

X

xXx: Die Rückkehr des Xander Cage OO 5.1 ⊠ !
Action USA '17, 103 Min. **FSK** 16
MO 30.12. 7.00 + 18.25 **SKY HIGHLIGHTS**

Y

You're Killing Me
Horror USA '23
AB 14.11. SKY STORE

Z

Die Zeit der Frauen ⊠
Drama Ind/GB/USA '15, 115 Min. **FSK** 16
DI 7.1. 10.45 **KINOWELT TV**

Die Zeitspringer OO 5.1
Fantasy It '22, 109 Min. **FSK** 12
SA 4.1. 22.05 **SKY FAMILY**

Zimmer mit Stall – Feuer unterm Dach
TV-Komödie D '20, 87 Min. **FSK** 6
MI 8.1. 20.15 **ROMANCE TV**

Zombieland OO 5.1 ⊠
Horrorkomödie USA '09, 88 Min. **FSK** 16
DI 31.12. 9.15 + 2.00 **SKY ACTION**

The Zone of Interest 5.1
Drama GB/Pol/USA '23, 101 Min. **FSK** 12
MI 8.1. 21.45 **SKY PREMIERE**

Zorn der Titanen OO 5.1
Fantasyaction USA '12, 95 Min. **FSK** 12
SA 4.1. 22.05 **SO 5.1.** 18.35
MO 6.1. 12.20 **SKY CLAS.**

Zu schön um wahr zu sein
TV-Komödie D '12, 90 Min. **FSK** 6
SA 28.12. 12.25 **ROMANCE TV**

Zurück im Sommer
Drama USA '08, 120 Min. **FSK** 12
SO 5.1. 23.50 **KABEL 1 CLASSICS**

Zwei zu Eins
Komödie D '24 **FSK** 6
AB 28.11. SKY STORE

RÄTSELN & GEWINNEN mit TV DIGITAL

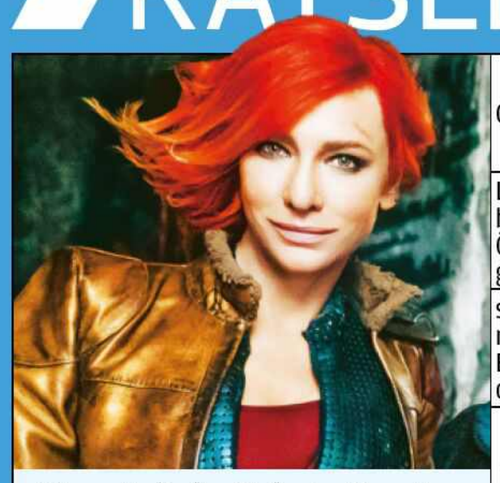

Sie spielt die Schatzjägerin Lilith in „Borderlands“. Vor- und Nachname gehören in die blauen Felder unten.



In „Furiosa: A Mad Max Saga“ spielt er Warlord Dementus. Vor- und Nachname gehören in die blauen Felder links.

			Gärstoff		amerik. Schauspieler (Steven)		frz. Filmkomödie: „... Frauen“		das umliegende Gebiet betreffend		skand. Münze	Bewegung der Meeresoberfläche		Kieslowski-Film: „Drei Farben: ...“		wagemutig, beherzt	musikalische Verkaufsschlager
			Laubbaum, Ölbaumgewächs						vertonte Lektüre								
			sibirisches Eichhörnchenfell				amerik. Schauspieler (Richard)				9	französisch: Insel				amerik.-jap. Horrorfilm	
						1	Vorname der Schauspielerin Leander †		planlose Reise								
			US-Film mit Pacino und De Niro	angenommen, dass		ugs.: altes Pferd						Hauptstadt in Nordafrika				7	
US-Polit-TV-Serie mit Kerry Washington	US-TV-Dreiteiler: „... der Winde“		süddt.: Kahn, Nachen	Hühnervogel				3	gehacktes Rindfleisch						US-Filmproduktionsfirma (Abk.)		amerik. Schauspielerin (Rooney)
						Teilzahlungsbetrag bereits											
franz.: nach Art von (2 Wörter)				verzeihende Milde		arabisches Grußwort									dt.-kan. Actionfilm: „... Cry“	Name Gottes im Islam	
brauchbar, qualifiziert								Abk.: tasto solo / Fantasyfilm m. Tom Cruise									
Stadt in Ostfriesland						Glück verheißend; gesund		engl. Schauspieler (Jude)							frz. Film: „... Boum – Die Fete“		
			sich extrem beeilen		US-Filmregisseur (George A.) †						Held bei „Star Wars“ (Luke)		Pilzbelag im Mund		Kinofilm mit Klaus Maria Brandauer: „Oberst ...“		Science-Fiction-Franchise: „Star ...“
Edgar-Wallace-Film: „Der schwarze ...“		dt. Filmregisseur (Percy) † 2024						Spur		Amt eines Schulleiters							
			6		Titulierung		Dogma-Film von Thomas Vinterberg: „Das ...“				Gaststättenangestellter		Nadelloch / vorbei				
US-Film: „Die ... Lila“		Hochruf		dt. TV-Moderator: ... Abdallah						brit. Mime (Trevor) † / Esellaute nachmachen						amerik. Krimi-TV-Serie: „Law & ...“	
chin. Schauspielerin (Maggie)							eines der Mainzelmännchen / Prüfung				Tierhöhle			Zugmaschine / tschech. Stadt (dt.)			4
Puppentrickserie: „Katze mit ...“				Abk.: Ingenieur		Vorname der TV-Moderatorin Dorn				5	Figur aus „Frozen“ / ein Leichtmetall (Kf.)				klein, aber ...		„Unheimliche Begegnung der dritten ...“
Ausbilder, Pädagoge								chin. Filmregisseur (Tsui)					kohlensäurehaltiges Wasser				
Tendenz (engl.)				8		Werkzeuggriff					Justierer						
Berührungslinie (Geom.)								dt. Kabarettist (Dieter)					Kindertagesstätte		2	svo1919-1	

LÖSUNG:	1	2	3	4	5	6	7	8	9

FOTOS: VERMES/LIONSGATE, SONNA STUDIOS/WARNER BROS., PR



10 x ein Gourmet-Paket zu gewinnen

Feinkost Dittmann bringt mit seinen hochwertigen mediterranen Premium-Spezialitäten viele wohlschmeckende Fitmacher auf den heimischen Teller: Die exklusiven und vielfältigen **Gourmet-Pakete** enthalten 15 Oliven- und Antipasti-Spezialitäten, fruchtig-pikante Pepperballs und Teufli, Emiliani Aceto Balsamico di Modena IGP, bestes Avocadoöl von Château de l'huile, spanisches La Española-Olivenöl und vieles mehr. Mehr Informationen finden Sie unter: **feinkost-dittmann.de.** Die Teilnahmebedingungen lesen Sie rechts.

SO MACHEN SIE MIT: Teilen Sie uns das Lösungswort telefonisch mit unter **01378-904576** (dieser Anruf kostet 0,50 € aus allen deutschen Netzen). Oder senden Sie eine SMS mit folgendem Text: **DIGITAL1**, Lösungswort, Name, Anschrift, Rufnummer an **99699** (0,50 €/SMS). Einsendeschluss: 10.1.2025. Die Auflösung steht in Heft 3/2025.

Teilnahme nur aus Deutschland möglich. Mitmachen dürfen nur Teilnehmer ab 18 Jahren. Mitarbeiter der FUNKE Mediengruppe GmbH & Co. KGaA und der beteiligten Firmen dürfen nicht teilnehmen. Der Rechtsweg und die Barauszahlung sind ausgeschlossen. Soweit im Rahmen des Gewinnspiels personenbezogene Daten von Teilnehmern erhoben, verarbeitet und genutzt werden, werden diese von TV DIGITAL ausschließlich zum Zwecke der Durchführung des Gewinnspiels erhoben, verarbeitet und genutzt und nach Beendigung des Gewinnspiels gelöscht. Die Weitergabe der Daten an Dritte erfolgt nur im Rahmen der Gewinnspielabwicklung. Datenschutzhinweise nach DSGVO erhalten Sie unter www.funkemedien.de/datenschutzinformation oder der kostenfreien Rufnummer 0800/804 33 33.

***Weitere rechtliche Hinweise auf Seite 234**

Lösungswort zum Preisrätsel aus Nr. 25: Abgedreht Die Gewinner werden direkt benachrichtigt.

tvDIGITAL
Wir sind die Zukunft.

6 AUSGABEN TESTEN FÜR 10,90€ STATT ~~18,30€~~

10€ GESCHENKT!



















IHRE VORTEILE:

- ✓ 30 % sparen
- ✓ 6 Hefte portofrei bequem nach Hause
- ✓ alle relevanten Free-, Pay-TV-Programme und Streaming-Guide
- ✓ 2 Hefte gratis bei Bankeinzug
- ✓ Gratis E-Paper

Online bestellen: www.tvdigital.de/testen
Oder anrufen: 040 231 887-110
Aktionscode: TD0000M



✉ Schicken Sie diesen Coupon an: TV DIGITAL, Brieffach 4983, 20445 Hamburg

☒ **JA, ich teste TV DIGITAL für mindestens 6 Ausgaben zum günstigen Preis von zzt. 10,90 €** inkl. ges. MwSt. und versandkostenfrei. Erscheinungsweise: 26 Hefte/Jahr. Ich erhalte meine Rechnung einmalig für die gesamte Mindestlaufzeit. Die Zusendung der Prämie erfolgt ca. 4–6 Wochen nach Zahlungseingang. Nach Ablauf der Mindestlaufzeit verlängert sich das Abonnement auf unbestimmte Zeit. Nur das E-Paper-Abonnement läuft nach der Mindestlaufzeit automatisch aus. Ich erhalte TV DIGITAL dann zum Preis von zzt. 3,05 € pro Ausgabe inkl. ges. MwSt. und Versandkosten und kann den Vertrag jederzeit mit einer Frist von einem Monat kündigen. Die Rechnungsstellung erfolgt halbjährlich im Voraus mit Geld zurück Garantie für zu viel bezahlte Hefte. Ich und in meinem Haushalt lebende Personen hatten in den letzten 6 Monaten kein TV DIGITAL-Abonnement. Das Angebot gilt nur für neue TV DIGITAL-Leser*innen, nur solange der Vorrat reicht und nur in Deutschland. Der Verlag behält sich vor, Abo-Bestellungen zu prüfen und ggf. aufgrund von z. B. Mehrfachbestellungen abzulehnen.

Bitte wählen Sie Ihre Wunschausgabe TV DIGITAL: ☐ **XXL** *Alle Sender, alle Anbieter, auch Sky Satellit* ☐ **Sky Kabel** ☐ **Sky Satellit** ☐ **Vodafone** ☐ **Magenta**

Als Dankeschön wähle ich folgende Prämie: ☐ **Rossmann Geschenkkarte 10 €** (ROS10) ☐ **Barprämie 10 €** (10_UEB) ☐ **Jet Tankgutschein 10 €** (JET10) ☐ **ARAL Gutschein 10 €** (ARA10) ☐ **Amazon E-Coupon 10 €** (EAMZ10)* ☐ **dm Geschenkkarte 10 €** (DM10) ☐ **Douglas E-Coupon 10 €** (EDOU10)* ☐ **Tchibo E-Coupon 10 €** (ETCH10)* ☐ **REWE E-Coupon 10 €** (EREW10)*

* Sie erhalten den E-Coupon per E-Mail. Bitte vergessen Sie nicht Ihre E-Mailadresse anzugeben.

Die Überweisung der Barprämie auf mein Konto:

BLZ Kto-Nr.
IBAN: DE _ _ | _ _ _ _ _ _ _ _ | _ _ _ _ _ _ _ _ | _ _

Kontoinhaber (Name, Vorname) **(10_UEB)**

Ich muss sonst nichts mehr unternehmen, meine Barprämie erhalte ich direkt auf mein Konto

Ich bin der neue Abonnent und bestelle TV DIGITAL:

Name, Vorname

Straße, Hausnr.

PLZ, Ort

Telefon Geburtsdatum

E-Mail

☐ Ich bin damit einverstanden, dass mich die FUNKE Zeitschriften GmbH per Telefon und E-Mail über interessante Angebote zu Zeitschriften, digitalen Medien und Gewinnspielen informiert. Ich kann der Verarbeitung und Nutzung meiner Daten zu Werbezwecken jederzeit beim Verlag widersprechen.

Wir speichern und verwenden Ihre personenbezogenen Daten im Rahmen der Vertragserfüllung. Darüber hinaus nutzen wir Ihre Adressdaten inklusive der E-Mail-Adresse, um Sie über interessante eigene ähnliche Angebote zu informieren. Sie können der Verarbeitung und Nutzung Ihrer Daten zu Werbezwecken jederzeit beim Verlag widersprechen.

Ich erhalte bei fortlaufendem Jahresabo und bei Bankeinzug 2 Hefte GRATIS.

☐ Ich ermächtige die FUNKE TV Guide GmbH, SEPA-ID.: DE07748000014091 56, Zahlungen von meinem Konto mittels Lastschrift einzuziehen. Zugleich weise ich mein Kreditinstitut an, die vom Verlag auf mein Konto gezogenen Lastschriften einzulösen. Hinweis: Ich kann innerhalb von 8 Wochen, beginnend mit dem Belastungdatum, die Erstattung des belasteten Betrages verlangen. Es gelten die mit meinem Kreditinstitut vereinbarten Bedingungen.

IBAN: DE _ _ | BLZ _ _ _ _ _ _ _ _ | Kto-Nr. _ _ _ _ _ _ _ _ | _ _

Geldinstitut

☐ Ich verzichte auf meine 2 Gratis-Hefte und zahle per Rechnung

Widerrufsrecht: Ich habe das Recht, binnen 14 Tagen ohne Angabe von Gründen diesen Vertrag zu widerrufen. Einzelheiten zu meinem Widerrufsrecht, AGB, Datenschutz und weitere Informationen kann ich unter *www.tvdigital.de/abo/agb* abrufen.

Datum ✗ Unterschrift **TD0000M**

TV DIGITAL erscheint in der FUNKE TV Guide GmbH, Großer Burstah 18–32, 20457 Hamburg, Registergericht Hamburg, Reg.-Nr. HRB 136677



KINO **September 5**

Drama mit Leonie Benesch: Ein US-TV-Team berichtet 1972 viele Stunden live über das Olympia-Attentat von München. Ab 9.1.

Darauf können Sie sich freuen:
DIE HIGHLIGHTS IM NÄCHSTEN HEFT

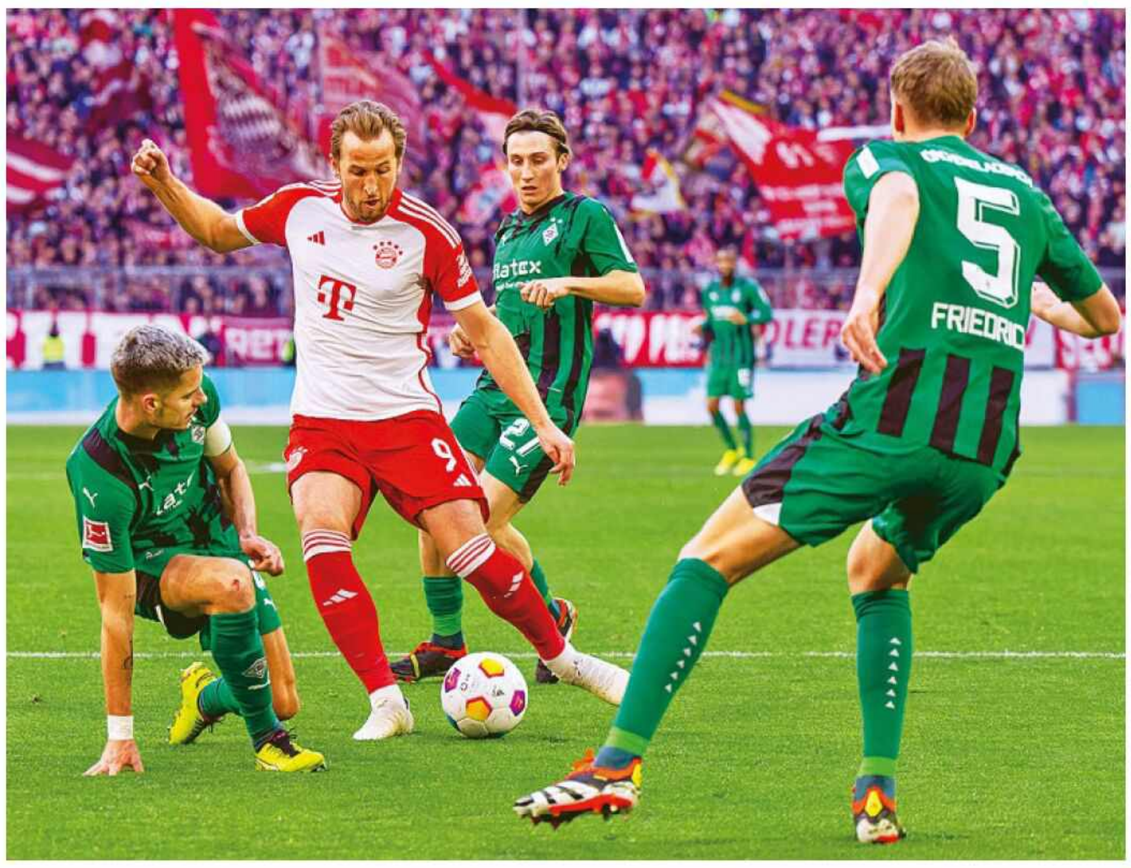

TV **Fußball–Bundesliga**

Mit der Begegnung Gladbach gegen Bayern kehrt die Bundesliga aus der Winterpause zurück. 11.1., 18.30 Uhr, Sky Sport



TV **Ich bin ein Star – …**

… Holt mich hier raus!“ Wer wird diesmal Dschungel-Oberhaupt? 2024 gewann Lucy Diakovska (M.). Ab 24.1., 20.15 Uhr, RTL



TV **Der Heimweg**

Adaption eines Fitzek-Bestsellers: Klara (Luise Heyer) behauptet, sie werde das nächste Opfer eines Killers sein. Ab 16.1., Prime Video

DIE NÄCHSTE TV DIGITAL AB 3. JANUAR AM KIOSK

IMPRESSUM

REDAKTION Brieffach 4110, 20445 Hamburg;
Postanschrift: FUNKE TV Guide GmbH,
Großer Burstah 18-32, 20457 Hamburg

CHEFREDAKTEUR Christian Hellmann (V.i.S.d.P.)
STELLVERTRETER DES CHEFREDAKTEURS
Jens-Peter Behr
STELLVERTRETENDE CHEFREDAKTEURIN
Christiane Flatken
GESCHÄFTSFÜHRENDE REDAKTEURIN Bettina Lucas
CREATIVE DIRECTOR Björn Kramer
FOTOCHEFIN Claudia Sonntag
CHEFREPORTER Mike Powelz (Ltg.), Mirja Halbig
TEXTCHEF Kuno Nensel
CHEFIN VOM DIENST Petra Scheunemann
SEKRETARIAT Susanne Gritzbach, Constanze Scharsitzke

REDAKTION
AKTUELLES & WISSEN Dr. Thomas Schürmann (Ltg.), Anja Matthies (Stellv.), Felicitas Bläsche, Michael Fuchs, Melanie Koch, Sabine Krempl, Melanie Kroiß, Dirk Oetjen, Dr. Kai Riedemann, Sven Sakowitz, Ulrike Schröder, Frank Steinberg, Hendrik Thies, Michael Tokarski, Dagmar Weychardt
AUTOREN Anke Hofmann, Olaf Schilling
FOTOS Erika Junge (Stellv.), Monika Krafft, Heidrun Günther, Annika Jobmann (Sekr.), Margit Mönikes (Sekr.), Kathrin Müller, Sandra Schmidtke, Stefan Scholtz, Karl Turba
GRAFIK Katrin Brauner, Jörg Buchholz, Kai Hafner, Silke Handschuch, Thorsten Mohr
INFOGRAFIK Ralf Powierski
SCHLUSSREDAKTION Jost Schocke
LESERBRIEFE Maren Groeger, Birgit Kirchmann, Claudia Schwarz

PROGRAMM
LEITUNG Rolf Nieberding
LEITER PRODUKTION Karsten Jessen
TEXTE Ole Harders, Matthias Haimerl, Michael Hille, Christine Karlstetter, Kirsten Lammich (Ltg. Sparten), Sascha Rebiger, Florian Römer, Peter Wölk
PRODUKTIONSLAYOUT Simone Woiczyk
HERSTELLUNG/PRODUKTION Matthias Huber (Ltg.)
DRUCK Burda Druck GmbH, Hauptstraße 130, 77652 Offenburg.
Keine Haftung für unverlangt eingesandte Texte und Fotos. Die Rechte für die Nutzung von Artikeln für elektronische Pressespiegel erhalten Sie über die PMG Presse-Monitor GmbH, Tel. 030-28 49 30 oder www.presse-monitor.de.

VERLAG
Geschäftsanschrift: FUNKE TV Guide GmbH,
Großer Burstah 18-32, 20457 Hamburg.
Ein Unternehmen der FUNKE Mediengruppe.
GESCHÄFTSFÜHRUNG
Jochen Beckmann, Jesper Doub, Jörg Tobuschat
KAUFMÄNNISCHE LEITUNG Stefan Schweser
ANZEIGEN
BCN Brand Community Network GmbH,
Arabellastraße 23, 81925 München.
Es gilt die aktuelle Anzeigenpreisliste,
siehe brand-community-network.de
Head of Publisher Management:
Julia Hartz von Zacharewicz.
Verantwortlich für den Anzeigenteil: Frank Becker
GESAMTVERTRIEBSLEITUNG ZEITSCHRIFTEN
Andreas Klinkmann
VERTRIEB (EINZELVERKAUF) MZV Moderner Zeitschriftenvertrieb GmbH & Co. KG, Ohmstraße 1, 85716 Unterschleißheim. TV DIGITAL kostet im Einzelhandel € 2,60 (inkl. gesetzlicher MwSt.). TV DIGITAL erscheint 14-täglich, wird als Zeitschrift sowie digital vertrieben und ist im Internet recherchierbar. Alle Rechte vorbehalten. Der Abonnentenpreis im Inland beträgt pro Heft € 2,60 (inkl. gesetzlicher MwSt.) zuzüglich ortsüblicher Zustellgebühr, in Österreich € 2,90 (inkl. gesetzlicher MwSt.) zuzüglich ortsüblicher Zustellgebühr. Weitere Auslandspreise auf Anfrage. Bei Nichtlieferung ohne Verschulden des Verlages oder infolge von Störungen des Arbeitsfriedens bestehen keine Ansprüche gegen den Verlag. Das TV DIGITAL-Papier ist umweltfreundlich recycelbar. Hergestellt unter ausschließlicher Verwendung von absolut chlorfrei gebleichtem Zellstoff.

PEFC/04-31-3500

ABONNENTEN-SERVICE
BESTELLUNGEN www.tvdigital.de/shop
ONLINE-KUNDENKONTO Für Adressänderungen, Urlaubsunterbrechung, Kontoänderungen oder Reklamationen usw.: www.tvdigital.de/konto
E-MAIL: tvdigital-abo@funkemedien.de
ADRESSE: TV DIGITAL, Brieffach 4983, 20445 Hamburg, Tel. +49-(40) 23 18 87-110

* Die **FUNKE MEDIENGRUPPE GmbH & Co. KGaA** übernimmt für die von den beteiligten Firmen zur Verfügung gestellten Gewinne keine eigene Verpflichtung. Für Sach- und Rechtsmängel an den von den beteiligten Firmen zur Verfügung gestellten Gewinnen haftet die **FUNKE MEDIENGRUPPE GmbH & Co. KGaA** nicht. Die **FUNKE MEDIENGRUPPE GmbH & Co. KGaA** haftet auch nicht für die Insolvenz einer der beteiligten Firmen sowie die sich hieraus für die Durchführung des Gewinnspiels ergebenden Folgen. Bei Reisegewinnen haftet die **FUNKE MEDIENGRUPPE GmbH & Co. KGaA** des Weiteren nicht für die Folgen einer berechtigten Änderung des Reiseangebots oder der begründeten Absage der Reise durch den Reiseveranstalter.

FOTOS: OLCZYK/CONSTANTIN FILM, IMAGO, RAKETE/PRIME VIDEO, THOYAH/RTL

STEREO
ZUHAUSE & ÜBERALL

Digital-Abo

Ihre Vorteile:

- Voller Zugriff auf alle STEREO E-Paper
- Voller Zugriff auf alle stereo+Artikel
- Voller Zugriff auf das gesamte PDF-Archiv
- Wahlweise mit monatlicher oder jährlicher Abrechnung

Print-Abo

- **Ihre Vorteile:**
- Attraktive Prämie bei Abo-Abschluss
- Vergünstigter Preis im Vergleich zum Einzelkauf
- Das Heft kommt automatisch direkt zu Ihnen nach Hause
- Voller Zugriff auf alle digitalen Premium-Inhalte von STEREO – ohne Aufpreis alles inklusive!

www.stereo.de/abo



LESEN, WAS KLINGT!

Orientierungslos? Nicht mit mir!



NETFLIX prime video WOW Paramount+ Disney+ RTL+ joyn tv+

Jetzt im Handel!

Hier finden Sie **STREAMING** in Ihrer Nähe

MYKIOSK.com

Bestellen Sie **STREAMING** als Einzelheft oder im Abonnement hier: **streaming.tvdigital.de**

erhältlich bei amazon.de

Eine Marke der **FUNKE** Mediengruppe