4

14 Tage TV & Streaming | 8. – 21. Februar 2025 | 2,60 €

XXL AUSGABE

TV DIGITAL

Lux. 3,00 € • Belgien 3,10 € • Spanien 3,40 €
Schweiz FR 4,80

04 4 197800 302604

XXL AUSGABE

3 in 1: Free-TV, Pay-TV & Streaming komplett!

sky DAZN NETFLIX WOW prime video Disney+

Plus: MEDIATHEKEN-PLANER
100 % gratis streamen!



Victoria Swarovski
Jetzt bei „Let's Dance"



TOP DOKU enthüllt
Die Geheimnisse um **Pretty Woman**

Das beste Fernsehen der Welt!

Serien, Filme & Top-Shows – jetzt starten die TV-Hits



Let's Dance
Wieder da!



Cassandra
Nächster Netflix-Hit



A Killer Romance
TV-Premiere

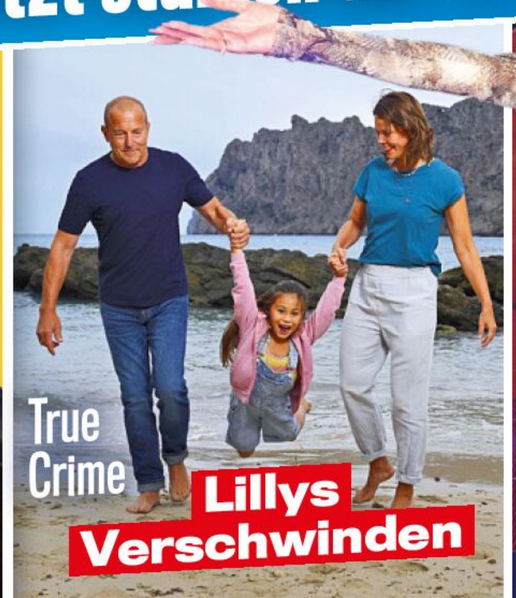

True Crime
Lillys Verschwinden



20 Jahre!
Germany's Next Topmodel

NFL

Super Bowl LIX

Wer schläft, verliert.

RTL+ live streamen

RTL Sonntag 23:30
09.02.

tvDIGITAL
8.–21.2.2025 HEFT 4

FERNSEHEN & STREAMING

4 Wie Heidi „GNTM“ neu erfindet
Alles über Staffel 20 der Castingshow

6 Die letzten Geheimnisse des Welthits
Doku: So entstand „Pretty Woman“

8 Auf dem Weg ins Ungewisse
Dänische Klimaflüchtlinge? TV-Drama von Regisseur Thomas Vinterberg

10 Stars im Tanzfieber
18. Runde der Erfolgsshow „Let’s Dance“. Wer sind die Kandidaten?

12 Eine Freundschaft fürs Leben
Doku: Wie der US-Naturfilmer Patrick Dykstra auf den Wal kam

18 Terror in vier Wänden
Deutsche Thrillerserie mit Lavinia Wilson als Roboter: „Cassandra“

20 Gefährliche Liebschaft
Erstmals im TV: „A Killer Romance“ mit dem neuen Topstar Glen Powell

22 Traumurlaub mit Tücken
Noch verrückter! Christian Friedel über „The White Lotus – Staffel 3“

24 Vom Jäger zum Gejagten
Neu im Sky Store: „Kraven the Hunter“

26 Technik: Die besten kleinen Tablets
Vier Minitablets im TV DIGITAL-Check

STARS & ENTERTAINMENT

14 Neu im Kino
„Wunderschöner“, „Captain America – Brave New World“, „Maria“ u.a.

14 TAGE TV & STREAMING

Neu! JETZT NOCH MEHR FILME & SERIEN

30 Filmhits der 14 Tage
35 Top 30 Filme im Planer
36 Serienhits der 14 Tage
41 Top 30 Serien im Planer
Neu **42 Mediathekenhits:**
Die Empfehlungen der 14 Tage
44 Sporthits der 14 Tage

46 Erste Woche vom 8. bis 14.2.
130 Zweite Woche vom 15. bis 21.2.
Plus **214 Großer Filmplaner von A bis Z**

220 Rätsel
10 Diät-Starterpakete zu gewinnen
222 Vorschau & Impressum



TV DIGITAL gibt es in **SECHS AUSFÜHRUNGEN**, auf Ihre Bedürfnisse zugeschnitten für Free- und Pay-TV – egal ob Sie Satelliten- oder Kabelkunde sind. Im Abo kostet TV DIGITAL 2,60 Euro (Österreich 2,90 Euro) pro Heft (zzgl. der ortsüblichen Zustellgebühr).

KUNDENBETREUUNG:
Infos zu allen TV DIGITAL-Ausgaben finden Sie unter tvdigital.de/abo. Tel. **+49-(0)40-2318 87-110** oder unter tvdigital-abo@funkemedien.de



„LET’S DANCE“

Die Jury findet ihre Show nach wie vor top: Jorge González, Motsi Mabuse und Joachim Llambi (v.l.) S. 10



Pottwale

Die Riesen schlafen „im Stehen“ und sind auch sonst faszinierend, wie eine Topdoku beweist S. 12



„Families Like Ours“

Opfer des Klimawandels: Fanny (Paprika Steen, 2. v. r.) und ihre Familie S. 8



„Cassandra“

Wenn Roboter zu Hause das Kommando übernehmen: neue Serie auf Netflix S. 18

TITELFOTO: MICHAEL BERNHARD/GLAMPOOL; TITELKLINKEN: GRIESCHEK/RTL, OSTROV/NETFLIX, LEONINE, BONET/ZDF, GRAF/PRO SIEBEN, DISNEY; S. 3: GRIESCHEK/RTL, BARATS/TERRA MATER STUDIOS, ARNESEN/ARD DEGETO, OSTROV/NETFLIX





NAOMI CAMPBELL
Das Ex-Supermodel hilft beim Casting

BOYS, BOYS, BOYS
Ab sofort gehört der Dienstag Heidis Männern. Die Prämie des Siegers? Wie bei den „Meeedchen“: ein Cover der „Harper's Bazaar“ sowie 100.000 Euro



Wie Heidi GNTM neu erfindet

Zum großen „GNTM“-Jubiläum gibt's die Show in doppelter Dosis: ProSieben spendiert Heidi Klum einen zusätzlichen Sendetag pro Woche



DIE SCHÖNSTE IM LAND
Donnerstags ist „Ladies' Night": Auch Heidis Siegerin 2025 bekommt wieder ein Covershooting für die deutsche „Harper's Bazaar" und 100.000 Euro



FAMILIENBANDE
Auftakt der Jubiläumsstaffel: Tochter Leni (20) hilft Mama Heidi in Folge eins bei der Auswahl der Kandidatinnen

„Ich finde es extrem wichtig, divers zu denken!"

HEIDI KLUM, MODEL UND MODERATORIN

Als Heidi Klum 2006 erstmals zum offenen Casting aufrief und nach nur zehn Folgen mit Lena Gercke die erste Gewinnerin von „Germany's Next Topmodel" gefunden hatte, war noch alles, aber wirklich alles völlig anders bei „GNTM". Die jungen Frauen, pardon „Meeeeedchen", wurden von einer festen männlichen Jury, bestehend aus Peyman Amin, Bruce Darnell und Armin Morbach beurteilt. Sie mussten nach klasssischem Model-Ideal mindestens 1,72 Meter groß sein – und wer zu viel wog, wurde mitleidig (und gnadenlos zugleich) abgewiesen.

Das Konzept der damals frischgebackenen „Model-Mama" Heidi Klum (heute 51), die während des Drehs Töchterchen Leni (heute 20) stillte, war von Anfang an erfolgreich. Denn jeder bekam, was er wollte: ProSieben freute sich über Topquoten, Lena Gercke über den Start einer Traumkarriere und Klum, die sich mit den Jahren mehr und mehr zur Show-Strategin entwickelte, über ein konstant populäres Format. Das hat sich zuletzt auch endlich Diversität auf die Fahnen geschrieben und dafür sogar Kritikerlob kassiert. „Ich finde es extrem wichtig, divers zu denken und auf dem Laufsteg ein Spiegelbild von dem zu liefern, was wir auch auf der Straße sehen: das wirkliche Leben! Und in dem sehen wir nun mal alle unterschiedlich aus", erklärt Klum gegenüber TV DIGITAL den Strategiewechsel.

Klums Gespür für den Wandel der Gesellschaft ist ein wichtiger Faktor für die anhaltende Popularität von „GNTM". Jetzt feiert die Castingshow mit der 20. Staffel ein Jubiläum. Und einmal mehr stehen große Veränderungen an!

Neues Jahr, neues Konzept

Ab sofort verdoppelt ProSieben die wöchentliche „Topmodel"-Dosis. Dienstags werden Männer gecastet, Donnerstags sind die Frauen dran. Dabei stehen Heidi Klum wechselnde, hochkarätige Jurykollegen zur Seite, etwa Ex-Supermodel Naomi Campbell, die französische Schauspiellegende Catherine Deneuve, die im London der „Swinging Sixties" als dünnes Teeniemodel bekannt gewordene Dame Lesley „Twiggy" Lawson, Eva Herzigová, Romee Strijd – und Tochter Leni. Das Konzept der neuen Staffel: In der ersten Folge sieben Heidi und Leni die Mädchen aus, anschließend lassen Heidi und Naomi Campbell in Folge zwei die Männer antreten. Und erst nach sechs Folgen, in denen Jungs und Mädels strikt getrennt werden, jetten alle gemeinsam nach L.A. Die Kandidaten sind noch geheim, aber es soll erneut ein Zwillingspaar darunter sein, außerdem Reality-Star Ryan Wöhrl („Are You The One?") und „Promi-Boxer" Jonathan „Jona" Steinig. Ebenfalls neu: das „GNTM"-Logo, der Titelsong („Vogue" von Madonna) – und Klaas Heufer-Umlauf als Assistent in der großen Umstyling-Folge.

MIKE POWELZ ■

DO 13.2. **TV-TIPP**

20.15 PRO SIEBEN	**Germany's Next Topmodel by Heidi Klum** **Reality** Start der großen Jubiläumsstaffel mit Heidi und Leni Klum

FOTOS: GRAF/RUPP/PRO SIEBEN (4), IMAGO

Hinter den Kulissen des *Erfolgsfilms*

TRAUMPAAR: Richard Gere, damals 40, als Edward und die 22-jährige Neuentdeckung Julia Roberts als Vivian

PRETTY WOMAN

Geheimnisse *Die letzten des Welthits*

Eine Doku enthüllt, wie die Romanze „Pretty Woman“ entstand, die Julia Roberts 1990 zum Star machte

Die unwahrscheinliche Liebesgeschichte zwischen dem Geschäftsmann Edward (Richard Gere) und der Straßenhure Vivian (Julia Roberts) bringt 1990 Menschen zum Träumen. „Pretty Woman“, produziert mit einem Budget von ganzen 14 Millionen Dollar, wird mit 432 Millionen Dollar Einnahmen der dritterfolgreichste Film des Jahrzehnts (nach „Ghost – Nachricht von Sam“ und „Kevin – Allein zu Haus“). Und: Die moderne Aschenputtel-Variante funktioniert bis heute. Wer beim Zappen auf den mittlerweile 35 Jahre alten Film stößt, schaut garantiert bis zum Schluss weiter. Das jedenfalls behauptet die Dokumentation „Pretty Woman – Ein Märchen aus Hollywood“ (s. TV-Tipp), die hinter die Kulissen des Welthits blickt.

BODY DOUBLE Auf diesem berühmten Filmplakat-Motiv ist nicht Julia Roberts' Körper zu sehen, sondern der von Schauspielerin Shelley Michelle, die Roberts auch in freizügigen Szenen doubelte

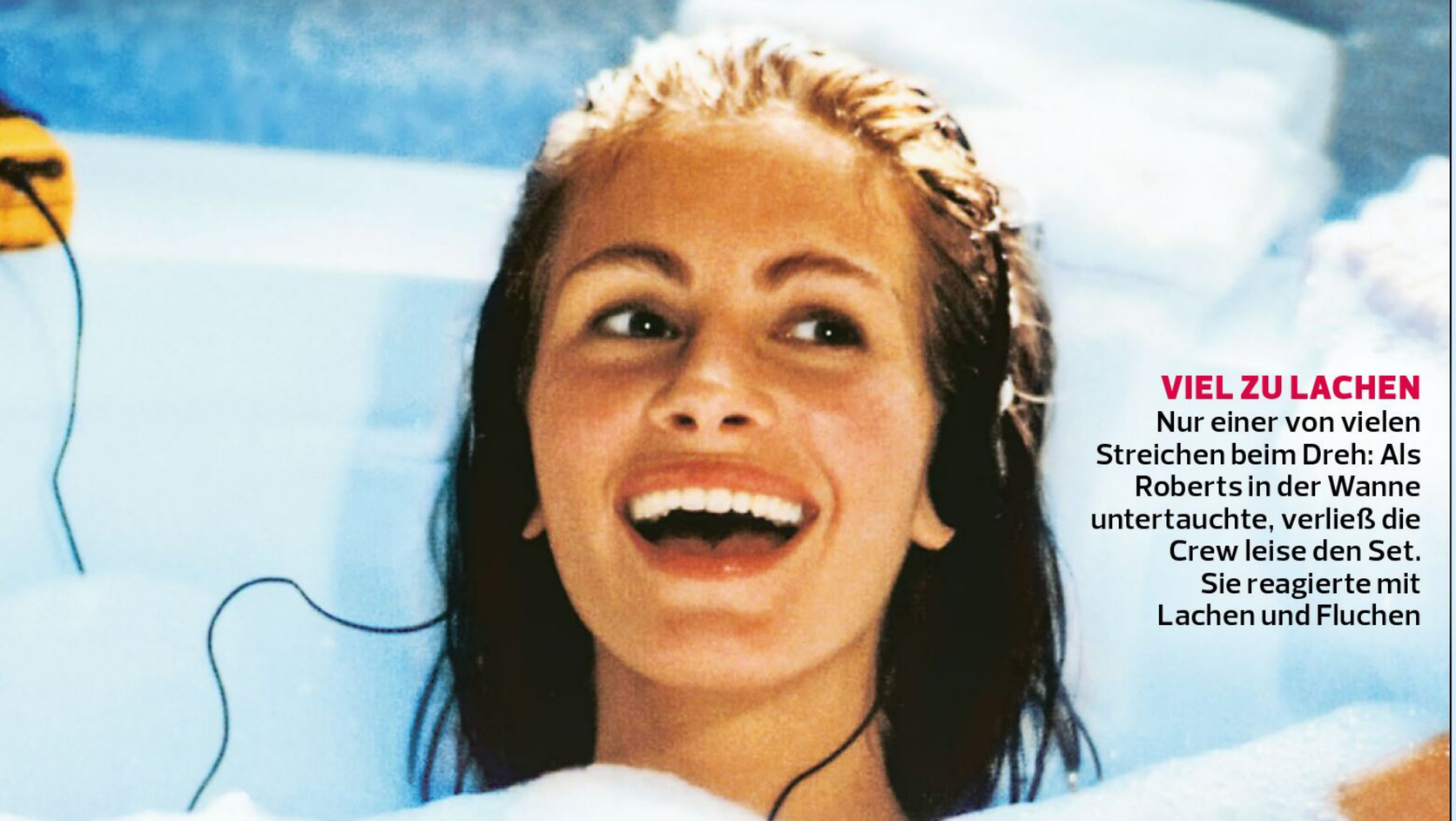

VIEL ZU LACHEN Nur einer von vielen Streichen beim Dreh: Als Roberts in der Wanne untertauchte, verließ die Crew leise den Set. Sie reagierte mit Lachen und Fluchen

Kein Plan, aber viel Charme

Warum ist ausgerechnet diese romantische Komödie so zeitlos? „Wir hatten noch kein endgültiges Skript, als wir anfingen zu drehen“, erinnert sich Julia Roberts in der Doku. Alles sei wunderbar spontan gewesen. „Ich glaube, das macht den Charme des Films aus“, so die Schauspielerin. Tatsächlich legte Regisseur Garry Marshall, 2016 verstorben, eine für Hollywood unkonventionelle Arbeitsweise an den Tag. Kameramann Charles Minsky etwa erzählt, Marshall sei jeden Morgen für eine Stunde in der Garderobe der beiden Hauptdarsteller verschwunden, um mit ihnen zu sprechen und dann das Drehbuch umzuschreiben. „Die Produzenten und der Produktionsleiter drehten durch.“

Ursprünglich wollte das kleine Studio Vestron Pictures, das 1987 durch die Tanzromanze „Dirty Dancing“ bekannt geworden war, das Projekt verwirklichen. Als die Firma pleiteging, kaufte ausgerechnet Disney, bekannt für saubere, familienfreundliche Unterhaltung, die Story über eine Prostituierte. Zu diesem Zeitpunkt war der Film noch als ernstes, desillusionierendes Drama über käufliche Liebe in Los Angeles angelegt. Doch Disney-Chef Jeffrey Katzenberg erkannte das Märchenhafte in dem Stoff und engagierte mit Marshall einen Fachmann für Komödien, der sein Handwerk unter anderem mit dem Schreiben von Gags für Lucille Ball und später in Sitcoms wie „Mork vom Ork“ gelernt hatte. „Katzenberg dachte, mein Vater könnte eine leichte Komödie à la ‚My Fair Lady‘ daraus machen“, erinnert sich Marshalls Sohn Scott in der Doku.

Streiche und Freiraum

Die Leichtigkeit, die Marshall auf die Leinwand brachte, herrschte auch beim Dreh, bei dem es zuging wie „im Ferienlager“, so einer der Beteiligten. Als etwa für Roberts eine Szene in einer Badewanne anstand, fühlte sie sich offenbar unwohl. Um ihr die Befangenheit zu nehmen, spielte ihr Marshall einen Streich. Kaum war sie im Schaum untergetaucht, signalisierte er der Crew zu verschwinden. Als Roberts wieder auftauchte, war sie allein am Set – und reagierte mit diesem unwiderstehlichen Lachen, das zu ihrem Markenzeichen werden sollte.

Für die Rolle der Vivian hatten viele bekannte Darstellerinnen vorgesprochen, darunter Brooke Shields oder Uma Thurman. Doch die Wahl fiel auf die weitgehend unbekannte Roberts. „Genau wie die Figuren im Film kann auch das Publikum die Augen nicht von ihr abwenden“, heißt es in der Doku. Und das mache „Pretty Woman“ auch zu einer Art Dokumentarfilm über die Geburt eines Stars. **DIRK OETJEN** ■

SO 9.2. **TV-TIPP**

21.55 ARTE	**Pretty Woman – Ein Märchen ...** **Doku** ...aus Hollywood“: Beteiligte erinnern sich an die Dreharbeiten

AB **JETZT** **STREAMING-TIPP**

DISNEY+ RTL+	**Pretty Woman** **Komödie** Aschenputtel wird zum eleganten Schwan – bis heute anrührend



IKONISCHE LOOKS Für Vivians gepunktetes Polokleid hatte die Kostümbildnerin nur vier Meter Stoff. Der Rest reichte gerade für das Hutband. Der Look wird bis heute kopiert



KÄUFLICHE LIEBE Im Film streiten sich die Hure Vivian (M.) und ihre Kolleginnen auf dem Walk of Fame in L.A. über ihre Arbeitsbereiche. Tatsächlich gab es dort gar keine Prostitution



HAPPY END Vivians finaler Satz auf der Feuertreppe, dass die Prinzessin nun das Leben des Prinzen rette, fiel Produzentin Laura Ziskin spontan ein. Er soll einen anwesenden Polizisten zu Tränen gerührt haben.



SCHLÜPFRIGE SZENE Investoren machte der chaotische Dreh nervös. Als Disney-Chef Jeffrey Katzenberg die Dinner-Szene, in der Vivian eine Schnecke als „schlüpfriges Scheißerchen“ bezeichnet, sah, gab er Entwarnung: „Ist doch lustig!“



MUT ZUR LÜCKE Regisseur Garry Marshall (o.) setzte auf Improvisation. Bei Drehstart gab es kein fertiges Skript, nur sechs von 119 Rollen waren besetzt, gecastet wurde zwischen den Szenen

FOTOS: IMAGO (2), DDP (3), USAMI/ALAMY, DISNEY (2)

Schülerin Laura (Amaryllis April Maltha August, M.), Familie und Freunde verlieren sich

Auf dem WEG INS UNGEWISSE

Der Däne Thomas Vinterberg macht in „Families Like Ours – Nur mit Euch“ die Menschen seines Heimatlandes zu Klimaflüchtlingen

Illegale dänische Einwanderer werden von Schleusern durch Osteuropa geführt

Man stelle sich vor, Dänemark macht die Schotten dicht. Ein Land schließt einfach. Da der Meeresspiegel immer weiter steigt und Starkregen zu Überflutungen führt, entscheidet die Regierung, sechs Millionen Dänen zu evakuieren. Denn Katastrophenschutzmaßnahmen in ausreichendem Umfang würden das Land in den Staatsbankrott treiben. Innerhalb von sechs Monaten müssen die Menschen ein neues Zuhause finden. Privilegierte mit Auslandskontakten können nach Großbritannien oder Frankreich gehen, problematische Fälle werden nach Bukarest geschickt – die Nachbarn achten peinlich genau darauf, nicht zu viele Migranten aufzunehmen. Eine Zerreißprobe für die Dänen im Allgemeinen und eine exemplarische Familie im Besonderen. Keine Frage, „Families Like Ours“ geht dahin, wo es den Europäern wirklich wehtut.



Wohlhabend: Henrik (Magnus Millang, l.) und Nikolaj (Esben Smed) versuchen zu retten, was zu retten ist

TOPREGISSEUR THOMAS VINTERBERG

Mit den Kollegen Kristian Levring, Lars von Trier und Søren Kragh-Jacobsen verschrieb sich Vinterberg (Foto mit Redakteurin Melanie Kroiss) Dogma 95. Sie nutzten u. a. weder Filter noch Kunstlicht. Schockierend: „Das Fest“. Fies: „Die Jagd“ (Prime Video)





In einem Auffanglager wartet Lauras Mutter Fanny (Paprika Steen) auf Nachrichten



Unter Lebensgefahr reist Schülerin Laura kreuz und quer durch Europa

Katastrophe in Zeitlupe

„Ich wollte eine Saga machen, etwas, für das ich Zeit und Raum brauchte. Ich habe nach Entwicklungen von großer Relevanz gesucht“, beginnt Thomas Vinterberg (siehe oben rechts) von seiner Serienidee zu erzählen. Im Gespräch mit TV DIGITAL erinnert sich der oscarprämierte Regisseur („Der Rausch“) an die Zeit von vor sieben Jahren zurück, als er das Gedankenexperiment ersann: „Es gab keine Pandemie, keinen Krieg in der Ukraine, kein Wasser, das auf den Feldern steht. Doch dann passierte das Leben!“ Er habe schließlich Szenen gestrichen, weil diese eins zu eins tatsächlichen Vorgängen entsprochen hätten. So fielen etwa die fiktiven Hamsterkäufe von Toilettenpapier der Realitätsschere zum Opfer.

Generell erzählt die Serie vielmehr ein Gesellschaftsdrama als von einem Umweltdesaster. Was nicht von ungefähr kommt.

„Wir zeigen eine Katastrophe in Zeitlupe. Das, was Menschen am meisten fürchten, ist das, was sie nicht sehen. Beim Filmemachen geht es einzig und allein darum, was man verbirgt“, so Thomas Vinterberg. Den Menschen, denen er mit der Kamera folgt, nimmt er beinahe alles weg und zeigt, dass wir in Krisenzeiten in der Lage sind, mit vielem fertigzuwerden. „Menschen können sich nicht ändern“, ist der Wahl-Kopenhagener überzeugt. Aber: „Wir können uns neu erfinden!“ In „Families Like Ours“ gehe es um den Verlust der kulturellen Zusammengehörigkeit. Es gebe Verzweiflung, es gebe Gewalt, aber auch Hoffnung.

Provokation durch und durch

„Wir sind eine Generation von Narzissten. Wir gehen Beziehungen ein und überlegen, wie wir uns Befriedigung verschaffen können. Wir fragen uns, wie wir mit der Person aussehen, wie die Beziehung uns besser macht. Doch die Frage der Nächstenliebe müsste eigentlich lauten, was wir selbst für die andere Person tun können“, sinniert der 55-Jährige. „Wir leben ein langes Leben, das wir als Selbstverständlichkeit wahrnehmen. Was es weniger wertvoll macht. Wenn ich den Menschen ein Land wie Dänemark wegnehme, spüren sie jedoch, wie sehr sie es lieben.“

Müsste Thomas Vinterberg selbst seine Heimat verlassen, würde es ihn „zerbrechen“, wie er sagt. „Ich bin sehr an mein Zuhause gebunden, meine Familie, meine Freunde, das Grab meiner Tochter, sogar an Räume!“ Er schüttelt den Kopf. „Die Zuschauer und mich zu Flüchtlingen zu machen, ist eine Provokation. Und es ist genau das, was ich will“, schließt Vinterberg. „Fühlt euch gestört!“

MELANIE KROISS ■



Alle Proteste helfen nicht, Laura und ihre Landsleute müssen raus

FR 21.2. TV-TIPP

23.10 DAS ERSTE | **Families Like Ours**
DRAMA Eine nationale Tragödie reißt eine Familie auseinander

AB 21.2. IN DER SENDER-MEDIATHEK



FOTOS: VRABELOVÁ/ARNESEN/BRANDTH GRØVLEN/ARD DEGETO (6), TV DIGITAL

Victoria Swarovski und Jorge González über die neue Staffel von „Let's Dance“ und Wunschkandidaten

Wer tanzt mit wem? Keine andere Frage dürfte die 14 prominenten Teilnehmer der 18. Staffel von „Let's Dance“ – darunter die Schauspielerin Christine Neubauer (62, „Die Lederhosenaffäre“), Verona Pooths Sohn Diego (21), Sänger Ben Zucker (41) und TV-Koch Roland Trettl (53, „First Dates – Ein Tisch für zwei“) – derzeit stärker interessieren. Doch vorerst müssen sie sich noch gedulden: Erst in der großen Kennenlernshow am 21.2. (siehe TV-Tipp) werden sie erfahren, mit wem sie über das Parkett fegen und wer das Glück hat, den „Joker“ zu ziehen und mit der dreimaligen „Let's Dance“-Siegerin und Rekordhalterin, der Profitänzerin Ekaterina Leonova (37), das Tanzbein zu schwingen.

CHARMANTE GASTGEBER
Victoria Swarovski und Daniel Hartwich führen durch die 18. Staffel

Let's Dance

Stars im Tanzfieber

ALLE NEUEN KANDIDATEN IM

JEANETTE BIEDERMANN
Wenn ein Star Rhythmus im Blut hat, dann ist es die 44-jährige Sängerin („Rock My Life“) und Ex-Jurorin der Castingshow „Star Search“

ROLAND TRETTL
Gut möglich, dass der TV-Koch (53, „First Dates – Ein Tisch für zwei“, Vox) die Rote Laterne bekommt, denn er will „das Tanzen lernen“

CHRISTINE NEUBAUER
Sie möchte „die älteste ‚Let's Dance'-Gewinnerin weltweit“ werden. Ob die Schauspielerin (62) dafür wirklich das Zeug hat? Viele Fragezeichen

OSAN YARAN
Sorry, aber den Comedian (38) und Ex-Filialleiter bei einem Discounter sehen wir weit hinten. Er sagt, das Ungewisse reize ihn enorm

SIMONE THOMALLA
Die Schauspielerin („Frühling“) will ihren 60. Geburtstag am 11. April auf dem Parkett feiern. Sonderlich realistisch ist das nicht

DIEGO POOTH
Verona Pooths Sohn (21) gesteht, dass er mit „fehlendem Talent“ bei der Show antritt. Auf seine Tanzpartnerin warte „sehr viel Arbeit“

SELFIE SANDRA
Die Podcasterin (25, „Dick & Doof“) hat eine große Fanbase – aber auch „Angst vor der Herausforderung und Schmerzen“



Dabei sein ist alles · Na ja, mäßig · Für eine Überraschung gut · Topfavorit



Wer diesmal das Zeug zum Sieger hat? Victoria Swarovski (31), selbst „Dancing Star 2016“, möchte gegenüber TV DIGITAL nicht spekulieren: „Für mich ist es nicht relevant, wer am Ende gewinnt. Mir geht es primär darum, einfach eine tolle Show abzuliefern.“ Darüber hinaus, so Swarovski weiter, sei „Let’s Dance“ für sie auch viel mehr als ein Job: „Die acht Jahre, in denen ich die Show nun schon moderieren darf, haben mein Leben positiv verändert. ‚Let’s Dance‘ ist eine Herzensangelegenheit und ein großer Teil meines Lebens.“

Tim Mälzers Millionenwette

Auch Juror Jorge González (57) gibt „Let’s Dance“ die volle Punktzahl: „Ich bin seit 2013 Teil der Show und mir macht jede Folge noch so viel Spaß wie die erste, denn ich liebe die Zusammenarbeit mit der gesamten ‚Let’s Dance‘-Family. Ganz speziell ist die Beziehung zwischen uns Juror*innen! Wir nennen uns die drei Musketiere, weil wir eine großartige Zeit haben und über die Jahre so eng zusammengewachsen sind.“

Was wir lange schon wissen wollten: Nach welchen Kriterien sucht der beliebte Juror eigentlich seine exzentrischen Outfits aus? Stammen sie aus seinem privaten Kleiderschrank? „‚Let’s Dance‘ ist für mich wie eine kleine Couture-Show, und jede Woche ist eine neue Gelegenheit, etwas Einzigartiges zu präsentieren.“ Gemeinsam mit seinem Designer José Benedí und seiner Hair- und Make-up-Artistin kreire er Looks, die die Zuschauer oft überraschen und die Sendung noch bunter machen. „Wir stimmen uns immer genau ab, besprechen jedes Detail und haben dabei unglaublich viel Spaß“, so González. „Und nein, die Outfits stammen nicht aus meinem Kleiderschrank. Sie werden speziell für die Show angefertigt.“

„‚Let’s Dance‘ ist mehr als ein Job. Es ist ein Teil meines Lebens!“
VICTORIA SWAROVSKI



DIE JURY
Jorge González, Motsi Mabuse und Joachim Llambi

„Motsi, Joachim und ich nennen uns die drei Musketiere.“
JORGE GONZÁLEZ

Bleibt noch die Frage, welchen Promi Jorge gern mal auf der Tanzfläche erleben würde? Der Juror zu TV DIGITAL: „Meinen guten Freund Tim Mälzer! Er hat mal gesagt, wenn er eine Million Follower auf Facebook oder Instagram bekäme, mache er bei ‚Let’s Dance‘ mit. Also Leute, helft ihm dabei, diese Million zu erreichen! Das wäre einfach unglaublich lustig!“

MIKE POWELZ ■

FR 21.2. **TV-TIPP**

20.15 RTL	**Let’s Dance** **SHOW** Start der neuen Staffel mit der Kennenlernshow: Wer tanzt mit wem?

TV DIGITAL-CHECK

TALISO ENGEL
Der 22-jährige Para-Schwimmer hat eine Sehbeeinträchtigung und hofft, nach der Show „besser tanzen zu können als jetzt“

MARIE MAROUM
Hmm – es klingt immer befremdlich, wenn Stars wie Stuntfrau Mouroum (32) verkünden, dass sie hier „professionell tanzen lernen“ möchten

FABIAN HAMBÜCHEN
So klingen Sieger: „Ich werde alles geben und probieren, so weit wie möglich zu kommen“, sagt der Olympia-Gold-„Turnfloh“ (37) von 2016

LEYLA LAHOUAR
„Ich bin weder die Sportlichste noch die beste Tänzerin“, so die 28-jährige „Promi Big Brother“-Teilnehmerin. Ist das Understatement?

MARC EGGERS
Im Netz kursieren böse Gerüchte: Der YouTuber (38) soll seine Affäre mit Bill Kaulitz genutzt haben, um für die Show zum Promi zu werden

PAOLA MARIA KOSLOWSKI
Die „Content Creatorin“ (31) kennt sich bestens mit Mode aus, hat aber „absolut keine Tanzerfahrungen“. Immerhin die wird sie gewinnen

BEN ZUCKER
„Ich werde lachen, fluchen und alles geben. Am Ende zählt nur volle Power!“ Eine Strategie, mit der der Sänger (41) siegen könnte



FOTOS: STEFAN GREGOROWIUS/RTL (2), GABSCH/BOBO/GARTNER/IMAGO (4), KERN/KOCH/HOFFMANN/MÜLLER/GALUSCHKA/PICTURE ALLIANCE (6), GOLEJEWSKI/DDP (3), GETTY

Eine Freundschaft fürs
LEBEN

Ein Taucher und ein Pottwal namens Dolores – außergewöhnlicher kann eine Beziehung kaum sein



Seit mehr als zehn Jahren folgt Patrick Dykstra Walen um die Welt



Nein, er ist kein Walflüsterer. Wenn Patrick Dykstra von seiner Freundschaft mit einem zehn Tonnen schweren Pottwalweibchen erzählt, dann mit Ehrfurcht und Demut vor einem Wesen, das wir nicht mal ansatzweise verstehen. „Pottwale haben tatsächlich etwas Außerirdisches an sich“, räumt der US-amerikanische Unterwasserfilmer ein. Entsprechend geheimnisvoll wirken die Dokubilder aus der östlichen Karibik, dem Schauplatz dieser außergewöhnlichen Beziehung (siehe Mediathek-Tipp). Es sind Bilder von tiefem Blau, von einer Magie, die den Zuschauer eintauchen lässt in die fremdartige Welt der gigantischen Meeressäuger.

Begegnungen mit den Aliens der Ozeane

Dykstra lebt ganz für seine große Leidenschaft: mit Walen zu tauchen, sie zu filmen, Verständnis für sie zu wecken. Alles begann, als er das Smithsonian National Museum of Natural History in Washington besuchte: „Da hing dieses Modell eines Blauwals von der Decke. Unglaublich, dachte ich. Das war nicht die Replik irgendeines ausgestorbenen Dinosauriers, sondern so etwas lebt heute noch.“ Seitdem verbringt er so viel Zeit wie möglich mit Walen und kommt ihnen dank seiner Erfahrung nahe wie sonst kaum jemand. Er taucht mit Blauwalen in Sri Lanka, lauscht dem Gesang der Buckelwale im Pazifik, folgt Orcas in Norwegen.

Die unglaublichste Begegnung jedoch hatte er in den Gewässern rund um die Karibikinsel Dominica. Was dort geschah, kann man nicht beschreiben. Das kann nur Dykstra in eigenen Worten schildern: „Mit meiner Kamera glitt ich leise ins Wasser. Da war eine Walkuh, die ein wenig näher kam. Sie drehte sich nach oben, und die Geräusche, die sie machte, wurden immer mehr und lauter.“ Ein „Tick, tick, tick, tick“, wie Morsezeichen. Mit dieser Echoortung erkunden Pottwale ihre Umgebung, suchen Beute und beurteilen fremde Objekte.

Auf Du und Du mit den Giganten

„Sie sendete einen Sonarimpuls aus, mit dem sie meinen Körper scannte, die Nieren, die Lunge, den Brustkorb. Sie machte sich ein dreidimensionales Bild meines Körpers“, berichtet Dykstra. „Sie schwamm dann an meine Seite und begann, mich aus einer Entfernung von wenigen Zentimetern zu betrachten. Spontan klopfte ich auf das Gehäuse meiner Kamera. Tick, tick, tick, tick. Sofort hielt sie inne, wendete ihren Körper und stand mir wieder auf knapp einen Meter gegenüber. Nach einer Dreiviertelstunde drehte sie sich langsam um und verschwand in der Tiefe.“ Pottwale verbringen nur einen kleinen Teil ihres Lebens an der Wasseroberfläche. Drei Viertel der Zeit jagen sie mit Echoortung in den dunklen Abgründen des Meeres nach Kalmaren.



»Wale sind individuell wie wir Menschen.«

PATRICK DYKSTRA, NATURFILMER

Patrick Dykstra hat das Vertrauen der sensiblen Riesen gewonnen

Dykstra nennt seine neue „Freundin“ Dolores. Freundschaft? Eher eine Fernbeziehung. Denn ein Treffen in den Weiten des Ozeans ist immer Glückssache. „In einem Gebiet größer als ganz Deutschland leben etwa 300 Pottwale, aufgeteilt in verschiedene Familienverbände“, erklärt der Fotograf und Filmer. Großmütter, Mütter, Töchter, Nichten, männliche Jungtiere, die ihre Familie in ihren frühen Teenagerjahren verlassen. Und eben auch Dolores.



Pottwale stehen beim Schlafen fast senkrecht im Wasser

Kein Wunder, dass Patrick Dykstra seine Freundin immer wieder aus den Augen verliert. Im Jahr 2021 kam es sogar zu einer schmerzhaften Trennung. Sie folgte dem Ruf eines Walbullen! „Pottwale erzeugen den lautesten Ton im Tierreich. Es ist der gewaltige Ruf des ausgewachsenen Bullen“, verrät Dykstra. „Dann schwimmen alle Weibchen einschließlich der Kälber einfach auf ihn zu, wie von einem Magneten angezogen.“ Sie folgen ihm 100 Seemeilen und mehr, weg von der Küste, und verschwinden oft für Wochen. Sogar drei Jahre hielt der erfahrene Taucher vergeblich Ausschau nach Dolores. Bis zum 26. November 2024. Lange nach Abschluss der Dreharbeiten für die Naturdoku traf er das verschollene Pottwalweibchen erneut – mit ihrem Baby. Ein bewegender Moment, der Patrick Dykstras wichtigste Botschaft noch verstärkt: „Wale sind genauso individuell wie wir Menschen. Jeder Wal ist etwas Besonderes, jede Familie, jede Untergruppe. Sie alle müssen geschützt werden, weil sie so einzigartig sind.“

KAI RIEDEMANN ■



Pottwale leben in Gruppen, nur die Bullen sind allein unterwegs



Kameramann Romain Barats (l.) filmt eine Begegnung mit Dolores

POTTWALE: *ein Steckbrief*

■ **GRÖSSE** Männliche Pottwale können 18 Meter lang und über 50 Tonnen schwer werden, weibliche sind deutlich kleiner. Bei bis zu elf Meter Länge wiegen sie maximal 15 Tonnen, Kälber bereits rund 1000 Kilo.

■ **ALTER** Die gewaltigen Meeressäuger leben ähnlich lange wie Menschen und werden bis zu 90 Jahre alt.

■ **INTELLIGENZ** Pottwale haben das größte Gehirn aller Säugetiere. Sie kommunizieren untereinander mit komplexen Klick-Codes, die sich je nach Familie und Region unterscheiden – wie menschliche Dialekte.

■ **JAGD** Pottwale können länger und tiefer tauchen als alle anderen Säugetiere. Ein Tauchgang bei der Jagd kann zwei Stunden dauern und 2000 Meter Tiefe erreichen.

■ **ERNÄHRUNG** Auf dem Speiseplan stehen vor allem Tintenfische, aber auch Fische, Rochen, kleinere Haie. Ein erwachsenes Tier braucht rund eine Tonne pro Tag.

■ **VERHALTEN** Weibliche Pottwale leben in Gruppen von meist 15 bis 20 Exemplaren jeweils mit ihren Jungtieren zusammen.

AB JETZT MEDIATHEK

ARTE	**Patrick and the Whale** **DOKU** Die Geschichte einer außergewöhnlichen Freundschaft

FOTOS: BARATS/GABILLON/TERRA MATER STUDIOS

Zwischen *Leid* und *Lust*

Der Episodenfilm „Wunderschöner“ zeigt Frauen auf dem Weg zu sich selbst

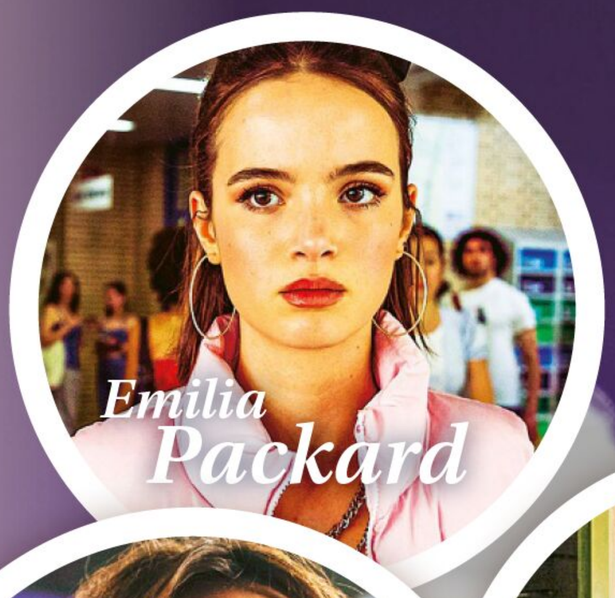





ALLTAGSHELDINNEN
Starke Frauen: Der Film verknüpft die Geschichten von fünf einzelnen Figuren





Zu groß, zu klein, zu dick, zu dünn, zu alt – zu unattraktiv? In ihrem Kinohit „Wunderschön“ aus dem Jahr 2022 erzählt Regisseurin und Schauspielerin Karoline Herfurth, wie fünf Frauen in verschiedenen Lebensphasen unter den Ansprüchen an weibliche Körper zu leiden haben. Ein gleichermaßen amüsantes und bedrückendes Abbild gesellschaftlicher Realität – das jetzt mit „Wunderschöner“ in die nächste Runde geht. „Ursprünglich war es nicht geplant, eine Fortsetzung zu drehen“, sagt Herfurth, die auch für das Drehbuch verantwortlich ist, im Gespräch mit TV DIGITAL. „Ich habe an einem anderen Stoff gearbeitet und gemerkt, dass er eine ideale Weiterführung der Geschichte wäre. Diesmal geht es auch darum, wie weibliche Sexualität und Freiheit zusammenhängen.“

Kampf für Gleichberechtigung

Mit Emilia Schüle als aufstrebende TV-Journalistin, die von einem Kollegen bedrängt wird, Nora Tschirner als impulsive Lehrerin mit Mission und Karoline Herfurth, die als getrennte Zweifachmama versucht, ihr Leben zu ordnen, sind drei der zentralen Figuren aus Teil eins wieder dabei. Zu ihnen gesellen sich Anneke Kim Sarnau und Emilia Packard als Schülerin Lilly, die durch ein Schulprojekt erfährt, dass Gleichberechtigung nicht so ausgeprägt ist, wie sie dachte. „Der Film lebt davon, dass sich jeder ein wenig in alle Rollen hineinversetzen kann“, sagt Herfurth. „Ich kann Lillys Irritation gut nachvollziehen: Wir bekommen in unserem Bildungssystem vermittelt, dass Frauen inzwischen vielfach gleichberechtigt seien. Dem ist aber schlicht noch nicht so.“ Von Karriere bis zur Kinderbetreuung gebe es noch viel aufzuholen: „Auch ich habe Schritt für Schritt lernen müssen, dass die Realität anders ist. Und wir für unsere Rechte noch immer kämpfen müssen.“ **MELANIE KOCH** ■

FILMFAKTEN

DRAMA Fünf Frauen, fünf Lebensphasen – ein Traum: den eigenen **Selbstwert** nicht länger an Optik und Attraktivität festmachen zu müssen. Gar nicht so einfach. So stellt Moderatorin Nadine (Anneke Kim Sarnau) fest, dass ihr Politikergatte sie nach jahrelanger Ehe und zwei Kindern mit einer **Prostituierten** hintergeht – und gerät ins Grübeln. Regisseurin Karoline Herfurth verknüpft auf bewegende und kluge Weise fünf emotionale Einzelgeschichten miteinander. **136 Min.**

D 2024 • **D** Karoline Herfurth, Emilia Schüle, Anneke Kim Sarnau, Nora Tschirner, Emilia Packard, Friedrich Mücke, Godehard Giese, Anja Kling • **R** Karoline Herfurth • **FSK 12**

KINOSTART 13.2.

Stark gespielter Episodenfilm samt Botschaft – mit ernsteren Untertönen als sein Vorgänger

Spannung	Action	Gefühl	Humor	Erotik
●		●●●	●●	●

GENIAL GELUNGEN GEHT SO GRAUSIG ●●● SEHR VIEL ●● VIEL ● WENIG

FOTOS: WILK/WARNER BROS.



Informationen zur elektrischen Reichweite, Energiekosten,
KFZ-Steuer und CO_2-Kosten finden Sie unter www.mazda.de/Energieverbrauch.

CRAFTED IN JAPAN

mazda



Captain America
Brave New World

ACTION Der vierte Film der „Captain America“-Reihe, aber der erste mit Sam „Falcon“ Wilson, der zum neuen „Cap“ befördert wurde. Hier wird Sam Zeuge, wie der neue US-Präsident Thaddeus Ross **nur knapp ein Attentat überlebt.** Wer steckt dahinter? Sam kommt bald einer globalen Verschwörung auf die Spur – und global bedeutet in diesem Fall nicht unbedingt irdisch. Star Anthony Mackie verspricht einen Politthriller im Stil von „The Return of the First Avenger“ (2014) – aber natürlich mit Wumms! **135 Min.**

USA 2025 • **D** Harrison Ford, Liv Tyler, Shira Haas, Danny Ramirez, Giancarlo Esposito • **R** Julius Onah • **FSK 12 beantr.**

KINOSTART 12.2.

Mission: Possible. Der neue „Cap“ dürfte das zuletzt schwächelnde Marvel-Kinouniversum beflügeln

Der Film war vor Redaktionsschluss nicht zu sehen

Staatsempfang mit Präsident Ross (Harrison Ford, r.) und Japans Premier

WAS ZUR HÖLLE ...? Captain Sam (Anthony Mackie) gegen einen feuerroten Hulk – das ist nicht Bruce Banner!



Maria

DRAMA Nach Jacqueline Kennedy („Jackie“, 2016) und Prinzessin Diana („Spencer“, 2021) widmet sich Regisseur Pablo Larraín der Operndiva Maria Callas: kein klassisches Biopic, sondern eine sensible Annäherung, die sich auf **die letzten Tage der Callas** konzentriert. 1977 lebt Maria (Angelina Jolie) zurückgezogen in Paris, ernährt sich von Pillen und träumt vom Comeback. In Gesprächen mit einem Reporter, der vielleicht nur in ihrer Fantasie existiert, blickt die „Jahrhundertstimme“ zurück – auch auf ihre große Liebe Aristoteles Onassis (Haluk Bilginer), der Maria für Jackie Kennedy verließ. **124 Min.**

It./D/Chile/USA 2024 • **D** Alba Rohrwacher, Pierfrancesco Favino, Kodi Smit-McPhee • **R** Pablo Larraín • **FSK 6**

KINOSTART 6.2.

Herzzerreißend! Tragisches Finale einer Ausnahmekarriere – und Angelina Jolie war noch nie so gut

Spannung	Anspruch	Gefühl	Humor	Erotik
●	●●	●●●	●	



Vergangenes Glück: Callas (Angelina Jolie) mit Reeder Aristoteles Onassis (Haluk Bilginer)



Companion

THRILLER „Die zwei glücklichsten Momente: Der Tag, an dem ich Josh kennengelernt habe, und der Tag, an dem ich ihn getötet habe.“ So beginnt die junge Iris (Sophie Thatcher, „Heretic“) ihre Erzählung von einem aus dem Ruder laufenden **Wochenendtrip mit Freunden** und ihrem neuen Flirt Josh (Jack Quaid, „The Boys“). Dabei stellt sich heraus, dass nicht jeder der ist, der er vorgibt zu sein. Und auch in Iris steckt mehr als gedacht. **97 Min.**

USA 2025 • **D** Rupert Friend, Harvey Guillén, Lukas Gage, Megan Suri, Marc Menchaca • **R** Drew Hancock • **FSK 16**

KINOSTART 6.2.

Erste Ausschnitte versprechen einen blutigen wie schwarzhumorigen Nervenkitzel

Der Film war vor Redaktionsschluss nicht zu sehen

FOTOS: MARVEL STUDIOS/DISNEY (2), LARRAÍN/NETFLIX (2), WARNER BROS. [M]

GENIAL GELUNGEN GEHT SO GRAUSIG ●●● SEHR VIEL ●● VIEL ● WENIG

Hi AIDA

dir stiehlt niemand die Show.

Urlaub mit AIDA ist wie ein ausgelassener Tanz. Fantastische Shows, Comedy, Live-Musik, Feiern unterm Sternenhimmel – jeden Abend wird das Schiff zur großen Bühne auf dem Meer. Herzklopfen pur!

Träume erfüllen: Reisebüro | AIDA Kundencenter
+49 381 20 27 07 07 | aida.de | AIDAradio.de







BÖSES SPIEL
Alle haben Spaß mit Cassandra – nur Samira ist der Roboter suspekt



GUTE FEE?
Schnell sieht sich Roboter Cassandra (Lavinia Wilson) als ebenbürtiges Familienmitglied

Von wegen trautes Heim! Die Thrillerserie „Cassandra“ zeigt, wie ein altes Smarthome zum Albtraum wird

Raus aus der Großstadt in ein neues Leben: Um mit einem Unglück in der Familie abzuschließen, setzt Samira (Mina Tander) mit ihren Lieben auf einen Neubeginn durch einen Ortswechsel. Das geräumige Haus aus den 70er-Jahren, in das sie mit Mann und den Kindern zieht, wirkt wie ein vergessenes Schmuckstück, das sogar einen Innenpool hat – Teenager-Sohn Fynn und Töchterchen Juno sind hellauf begeistert. Sie entdecken in jedem Raum einen

„Ich habe die Leute mit ‚Guten Morgen Sonnenschein‘ genervt!“

LAVINIA WILSON, SCHAUSPIELERIN

Terror in vier Wänden



WECHSELBAD DER GEFÜHLE Cassandra sorgt schnell dafür, dass Samira sich in ihrer Auszeit nicht mehr wohlfühlt

GEHEIMNISVOLL In den 70ern behält Cassandra einige Dinge lieber für sich



EHRGEIZIG Cassandras Mann (Franz Hartwig) unternimmt in den 70ern waghalsige Experimente



KRISENSTIMMUNG David (Michael Klammer) findet, Samira (Mina Tander) übertreibt mit ihrer Abneigung gegen das Smarthome



OMNIPRÄSENT In jedem Zimmer des Hauses wartet schon Cassandra auf einem Bildschirm



MESSERSCHARF Mit praktischem Gerät knöpft sich der Roboter nicht nur Speisen vor

Bildschirm, auf dem bald der „gute Geist“ des Hauses erscheint: Aus dem Dornröschenschlaf erwacht Cassandra (Lavinia Wilson), ein Smarthome-Roboter, der seit dem Tod der Vorbewohner außer Betrieb war. Mit Nana Mouskouris „Guten Morgen Sonnenschein“ weckt er nun Samiras Familie, hat aufmunternde Sprüche parat, mäht den Rasen und zerkleinert blitzschnell Gemüse. Doch dann merkt Samira, dass Cassandra ihr auf perfide Art den Platz als Mutter streitig macht. Sie entdeckt, dass sie der Frau nachempfunden ist, die einst hier lebte. Und der Roboter setzt bald immer drastischere Mittel ein, bis es kein Entkommen mehr gibt.

Drehe nie mit Robotern!

„Alle sagen immer, man solle nie mit Kindern oder Tieren drehen. Damit habe ich noch nie Probleme gehabt. Ich würde eher sagen: Drehe nie mit Robotern!“, sagt Benjamin Gutsche („All You Need“) über „Cassandra“ und lacht. Für die sechsteilige Thrillerserie ließ der Schöpfer, Regisseur und Autor einen Prototyp bauen, der am Set nicht immer das machte, was er sollte: „Beim Anschauen mancher Szene denke ich jedes Mal: Jetzt fährt er doch gleich gegen die Wand! Was natürlich in der Serie nicht zu sehen, aber vor Ort oft geschehen ist“, sagt der 39-Jährige.

Geduldsproben am Set

Je nach Anforderung sorgten mindestens fünf Personen dafür, Cassandra zum Leben zu erwecken. Die Fortbewegung des Roboters wurde per Fernbedienung gesteuert, Kopf und Arme wiederum von Puppenspielern bewegt, teils durch Stäbe, „wie bei ‚Käpt’n Blaubär‘“, so Gutsche. Andere sorgten zeitgleich für die Entstehung des Gesichts: Per Face-Tracking wurde das Schauspiel von Lavinia Wilson in digitalisierter, animierter Version samt Ton live auf den Robotermonitor übertragen, sodass ihre Performance Teil der regulären Aufnahmen war. Diese Herangehensweise erlaubte Improvisation und spontane Dialogänderungen beim Dreh. Aber: „Das alles übereinstimmend hinzubekommen, war für alle Beteiligten wahnsinnig herausfordernd“, erinnert sich Gutsche. „Teilweise haben die Proben einer Szene eine Stunde oder länger gedauert, der Dreh an sich war kürzer.“ Lavinia Wilson kam es vor, als müsste sie einen neuen Beruf erlernen. „Ich konnte nicht einfach mit meinem Körper drauflosspielen, sondern war wie Cassandra gefangen und war von viel mehr Leuten als sonst abhängig“, sagt sie. Aus einer schalldichten Kabine habe sie mit „Gesichtsverrenkungen“, so Wilson, die Mimik des Roboters kreiert, der mit 1,62 Meter genauso groß war wie sie selbst. Vom Team ausgeschlossen fühlte sie sich jedoch nicht: „Über einen Knopf im Ohr und per Mikrofon war ich mit dem Set verbunden. So konnte ich mich jederzeit lauthals einmischen“, sagt die 44-Jährige und lacht: „Manchmal habe ich die Leute mit ‚Guten Morgen Sonnenschein‘ genervt.“

Von Werbung lernen

In der aufwendigen Kulisse des zweistöckigen Hauses, das mit Ausnahme von Kaminzimmer und Pool in zwei Studios errichtet worden war, konnte Wilson aber auch mit vollem Körpereinsatz spielen. Denn neben der Jetztzeit erzählt die Serie in Rückblenden auf die 60er- und 70er-Jahre, wie aus der aufopferungsvollen Mutter und Ehefrau ein manipulatives Smarthome-System wurde. Wegen des Frauenbilds aus der Zeit habe sie viel TV-Werbung von damals, etwa für Waschmittel, geguckt, sagt Wilson. Gutsche ist glücklich über die Besetzung: „Bei ihr hatten wir das Gefühl, sie kann die Übermutter in den 70er-Jahren verkörpern, und gleichzeitig finden wir sie total creepy, wenn sie als Roboter allein über Blicke im Haus die Kontrolle übernimmt.“ **DIRK OETJEN** ■

AB 6.2. STREAMING-TIPP

NETFLIX	**Cassandra** **Thriller** Die möchte man nicht im Haus haben! Feiner Grusel made in Germany

FOTOS: OSTROV/NETFLIX

ADVERTORIAL



Gefährliche Liebschaft

Spannend und sexy: „A Killer Romance“ ist perfekte Unterhaltung für den Valentinstag

Ein Wunder, dass hier nicht der Bildschirm beschlägt: Madison (Adria Arjona) und Gary (Glen Powell) haben eine dampfend heiße Zeit zu zweit in der Badewanne. Dabei hatten beide etwas ganz anderes im Sinn: Ursprünglich hat sie Gary angeheuert, damit er ihren Mann umbringt. Er wiederum ist nicht der Auftragskiller, für den sie ihn hält, sondern soll für die Polizei Menschen mit Mordplänen überführen – Menschen wie Madison. Überraschend funkt es zwischen ihr und Garys Undercover-Identität, dem lässigen Ron. „A Killer Romance“ sorgt bei Sky also für einen aufregenden Valentinstags-Abend. Und bei Gefallen gibt es noch mehr: Sky installiert sogar eigens einen Pop-up-Channel für gute Unterhaltung am Valentinstag.

Mit „A Killer Romance“ beweist Hauptdarsteller Glen Powell („Top Gun: Maverick“), der mit Regisseur Richard Linklater („Boyhood“) auch das Drehbuch zum Film schrieb, Wandlungsfähigkeit: Für jeden Kunden, den es zu überführen gilt, legt sich seine Filmfigur, eigentlich ein sanftmütiger Psychologieprofessor, eine neue Killerbiografie zu. Zur Belohnung gab es Powells erste Golden-Globe-Nominierung.

Geburt eines neuen Kinostars

2024 war ohnehin ein beispielloses Jahr für den aktuell wohl begehrtesten Schauspieler Hollywoods. Dreimal war Powell im Kino zu sehen: Vor „A Killer Romance“ bewies der Texaner bereits neben Sydney Sweeney in „Wo die Lüge hinfällt“, dass er als Hauptfigur Massen ins Kino locken kann, und im Sommer sorgte der 36-Jährige in „Twisters“ für Action. Seit Herbst steht er in London für Edgar Wrights Reboot des Schwarzenegger-Films „Running Man“ vor der Kamera, im Anschluss dreht er mit Jenna Ortega einen Film von J. J. Abrams – die Story ist noch geheim. Fürs Streaming setzte er die Football-Comedy-Serie „Chad Powers“ um. Und im Dezember wurde vermeldet, dass Powell im Sci-Fi-Erotikthriller „Homewreckers“ spielen wird, um den sich die Filmstudios ein Wettbieten geliefert hatten. Reichlich Gelegenheiten also für uns, zu erkunden, warum Hollywood einen solchen Hype um Glen Powell macht. **DIRK OETJEN** ■



Adria Arjona und Glen Powell sorgen als Madison und Gary für romantischen Nervenkitzel



Mit Kindern kommt er auch zurecht! Madison ist begeistert von ihrem neuen Flirt

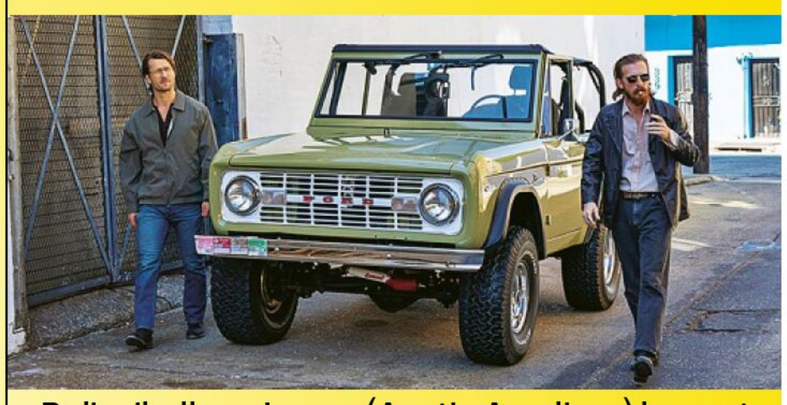

Polizeikollege Jasper (Austin Amelio, r.) kommt Garys geheimer Affäre auf die Schliche

FR 14.2. **TV-TIPP**

A Killer Romance

Komödie Spannende Lovestory nach wahrer Begebenheit: Gary basiert auf einer realen Person

20.15 SKY CINEMA PREMIERE

AUCH AUF ABRUF BEI SKY & WOW

FOTOS: © LEONINE LICENSING GMBH

DÜNENTOD

EIN NORDSEE-KRIMI



Die neuen Fälle am tödlichen Dienst-Tag

RTL+ vorab streamen

RTL Dienstag 20:15
11.02. + 18.02.

Traumurlaub

Luxusprobleme und Psychoterror: Runde drei für den Hit „The White Lotus“ – jetzt bei Sky

Nach „Aloha“ und „Ciao“ heißt es diesmal „Sawatdii“! Seit 2021 waren wir in Nobelresorts der (fiktiven) Hotelkette The White Lotus auf Maui und auf Sizilien zu Gast. Staffel drei der preisgekrönten HBO-Serie entführt nun nach Ko Samui. Im buddhistischen Thailand steht weißer Lotus für Perfektion – genau das ist auch der Anspruch der Hotelbelegschaft. Angesichts der verwöhnten, kapriziösen Gäste fällt es jedoch oft schwer, souverän zu bleiben. Wenn dann noch ein mysteriöser Todesfall das Serviceparadies erschüttert … Mit einem solchen begannen die ersten beiden Staffeln (bei Sky/WOW). Wer, wie und warum – das wurde erst zum Schluss enthüllt.

Suche nach der inneren Mitte

Christian Friedel darf also nichts verraten. Kein Geheimnis ist, dass er hier als Hotelmanager die Nerven behalten muss. „Fabian ist ein Deutscher, der nach Thailand gezogen ist, um seine innere Mitte zu finden“, erzählt der Schauspieler im Gespräch mit TV DIGITAL. „Wir sehen ihn aber in vielen Situationen, in denen es fraglich ist, ob er sie wirklich gefunden hat. Ich mag die Figur sehr, Fabian ist ein sympathischer, eher witziger Charakter.“ Nachdem er zuletzt KZ-Kommandant Rudolf Höß in „The Zone of Interest“ (bei Sky/WOW) gespielt hatte, „war diese Rolle das vollkommene Gegenteil – vom Dunkel ins Licht“.

Als die Anfrage für „The White Lotus“ kam, hatte Friedel allerdings noch keine einzige Folge gesehen. „Ich dachte, das könnte eine Art amerikanisches ‚Traumschiff‘ sein“, gesteht er. „Aber damit tut man der Serie absolut unrecht. ‚The White Lotus‘ ist gesellschaftskritisch, dabei höchst unterhaltsam und sehr spannend. Die ersten beiden Staffeln habe ich verschlungen. Als ich dann die Drehbücher für die dritte Staffel bekam, konnte ich gar nicht mehr aufhören zu lesen.“

Noch größer und verrückter

Showrunner Mike White hatte im Vorfeld verkündet, dass es noch „verrückter, größer und aufregender“ wird. „Das kann ich nur bestätigen“, sagt Christian Friedel. „Es ist eine wilde Genremischung, aber das Herzstück bleiben die Figuren. Wenn du dann so ein tolles Ensemble hast …“ Hauptdrehort war das Fünf-Sterne-Resort Four

FOTOS: © HOME BOX OFFICE, INC. ALL RIGHTS RESERVED.
HBO® AND ALL RELATED PROGRAMS ARE THE PROPERTY OF HOME BOX OFFICE, INC



GROSSES HALLO
Manager Fabian (Christian Friedel, M.) und sein Team begrüßen die neuen Gäste

FREUNDINNEN UNTER SICH
Laurie (Carrie Coon), Jaclyn (Michelle Monaghan, M.) und Kate (Leslie Bibb, r.)

mit Tücken

Seasons Ko Samui. „Und wir hatten das große Glück, dass wir auch dort wohnen mussten“, so Friedel. „Das hat dazu geführt, dass unser Team noch enger zusammengewachsen ist. Wir haben viele Abende am Strand verbracht und die phänomenalen Sonnenuntergänge zelebriert.“ Für die Lotus-Gäste – wie die drei Freundinnen, die sich nach Jahren zum Mädelstrip wiedertreffen – dürften dagegen bald finstere Schatten aufziehen. **us**

MO 17.2. **TV-TIPP**

The White Lotus Staffel 3

DRAMEDY Willkommen im Höllenparadies! Acht neue Folgen mit Thrillerspannung und Biss

20.15 SKY ATLANTIC

AUCH AUF ABRUF BEI SKY & WOW



PARADEFAMILIE
Ehepaar Ratliff (Jason Isaacs und Parker Posey, l.) ist mit den drei erwachsenen Kindern da



TAPETENWECHSEL
Wellness-Fee Belinda (Natasha Rothwell) war in Staffel eins Spa-Managerin im „Lotus“ Hawaii



EIN SELTSAMES PAAR
Der ungehobelte Rick (Walton Goggins) und seine blutjunge Freundin Chelsea (Aimee Lou Wood)



KRAVEN
THE HUNTER

Vom Jäger zum Gejagten

Als Schurke „Kraven the Hunter“ bei Sky macht Aaron Taylor-Johnson eine Topfigur

ANIMALISCH
Kraven (Aaron Taylor-Johnson) besitzt Kraft und Instinkte eines Raubtiers

Wer als Superheld so tüchtig ist wie Spider-Man, macht sich viele Feinde – zumindest in Verbrecherkreisen. Entsprechend lang ist die Liste der Gegenspieler aus den Spider-Man-Comics. Schon „Venom“ (ab 2018) und „Morbius“ (2022) bekamen eigene Filme. Nun feiert ein weiterer sein Solodebüt.

Zum **Sixpack** in sechs Monaten

Der Actionfilm „Kraven the Hunter“ erzählt die Geschichte von Sergei Kravinoff (Aaron Taylor-Johnson, „The Fall Guy“). Der Sohn eines Drogenbarons (Russell Crowe) wurde als Kind in Ghana von einem Löwen schwer verletzt. Nur ein Voodoo-Zauber konnte ihn retten. Ein Ritual mit Nebenwirkung: Seither besitzt Sergei die Kräfte von Raubtieren. Unter dem Namen Kraven macht er als Gesetzloser Jagd auf Kriminelle. Doch dann wird er selbst zum Gejagten – und die Grenze zwischen Gut und Böse verschwimmt endgültig.

„‚Kraven the Hunter‘ ist die Entstehungsgeschichte eines Bösewichts“, sagt Taylor-Johnson über den Film, der ohne Spider-Man auskommt. „Er ist ein Mann, der zum Jäger und Killer ausgebildet wurde.“ Die Rolle verlangte dem Briten einiges ab. Wände hochklettern, gewaltige Sprünge – Kravens Bewegungen orientieren sich am Parkour-Sport. Einige der Kampfszenen wurden vor Ort im eisigen Island gedreht.

Die Arbeit begann für den Star aber viel früher. Dank Trainer David Kingsbury (u. a. Hugh Jackman) konnte er in sechs Monaten 20 Kilo Muskelmasse aufbauen, inklusive imposanten Bizeps und Sixpack. Auch wenn sein Kraven kein Superheld sein mag – den Körper dafür hat er allemal. MT

AB 30.1. SKY STORE -TIPP

Kraven the Hunter
ACTION Wie wurde der Marvel-Bösewicht zu dem, was er ist? 110-Millionen-Dollar-Abenteuer von J.C. Chandor („Triple Frontier“)



RAFFINIERT
Der extrem durchtrainierte Killer wittert bereits seine nächste Beute



BÄRENSTARK
Wenn nötig, entwickelt Kraven übermenschliche Kräfte



GNADENLOS
Kravens Vater Nikolai (Russell Crowe) ist ein Gangsterboss

FOTOS: © 2024 CTMG, INC. ALL RIGHTS RESERVED.

Noch schöner als Vorfreude: Millionenfreude.

Bozena und Sebastian haben 20.000 € gewonnen. Jetzt bist du dran! Sichere dir mit dem Glücks-Los auch deine Chance auf 20 Mio. € extra[1] bei der Sonderverlosung am 5.3. **Jetzt auf aktion-mensch.de**



Lose auch einfach online kaufen:
www.aktion-mensch.de/lotterie

Die Teilnahme von Minderjährigen ist unzulässig. Auch Glücksspiel kann süchtig machen. Bei Anzeichen einer Spielsucht erhalten Sie Hilfe: Bundeszentrale für gesundheitliche Aufklärung (BZgA), Tel.: 0800 1372700 (kostenfreie Servicenummer). Es gelten die aktuellen, staatlich genehmigten Lotteriebestimmungen, kostenlos erhältlich bei der Aktion Mensch, Tel.: 0228 2092-200 oder unter www.aktion-mensch.de. Alle Gewinner werden benachrichtigt.
[1]Zusätzliche Gewinne im Gesamtwert von 20 Mio. €.

Das WIR gewinnt

AKTION MENSCH

Die besten kleinen Tablets

Handlich, praktisch – und erwachsener, als viele denken: vier **kompakte Modelle** im Check

Manchmal kann ein Tablet gar nicht groß genug sein – wenn man darauf Blockbuster schaut oder Freunden Fotos zeigen möchte, zum Beispiel. Kleine Tablets können zwar nicht mit einem Riesendisplay punkten, dafür sind sie aber oft besonders praktisch. Sie passen leichter in die Tasche, liegen besser in der Hand und sind bei der Benutzung unterwegs – etwa in Bahn oder Flugzeug – nicht so schwer und sperrig. Und in Sachen Leistung und Laufzeit sind sie ihren großen Geschwistern immer öfter ebenbürtig. Aber welches Minitablet ist das richtige?

Bei den kleinen Android-Geräten starten die Preise bereits bei unter 150 Euro, wer ein Tablet braucht, um damit vor allem im Internet zu surfen, ist mit einem solchen Einsteigermodell möglicherweise schon gut bedient. Wer häufiger Filme und Serien auf dem Tablet schauen möchte, sollte allerdings auf einen guten Bildschirm achten. Eine Auflösung von 1280 x 800 oder größer ist zu empfehlen. Außerdem ist die Helligkeit wichtig, je höher, desto besser, wenn man bei Tageslicht vielleicht auch mal draußen schauen möchte.

Eins für die **ganze Familie**

Um auch mal ein Videogame zu spielen, ist wiederum die Prozessorleistung ein entscheidender Faktor. Hier bieten sich spezielle Minitablets an, die fürs Zocken optimiert sind, z. B. das Alldocube (siehe unten), und die dabei nicht zwingend deutlich teurer sind. Übrigens können Kinder mit Minitablets ebenfalls besser umgehen. Daran sollte denken, wer es ab und zu mal an den Nachwuchs ausleihen möchte.

Beim Betriebssystem hat man, wie auch bei Smartphones, leider wenig Auswahl: Neben Android gibt es hier eigentlich nur Geräte mit iPadOS von Apple. Wer ohnehin in dieser Welt zu Hause ist, dürfte sich auf einem iPad mini am wohlsten fühlen – hier braucht man über mangelnde Leistung oder flaue Displays nicht nachzudenken, die Tablets hängen die meisten Android-Konkurrenten locker ab. Das gilt allerdings auch beim Preis.

Dafür lässt sich mit dem Apple Pencil Pro auf dem neuen iPad mini auch sehr gut zeichnen, malen oder schreiben, bei Android-Modellen muss man bei der Stifteingabe meist mit deutlich weniger Präzision leben.

MICHAEL FUCHS

MINIFORMAT
Ein kleines Tablet ist im Alltag oft praktischer als ein großes



ALLDOCUBE IPLAY60 MINI TURBO **Eins zum Zocken**

Der Name lässt es erahnen: Dieses Tablet setzt auf Tempo – und enttäuscht nicht: Vor allem Spiele profitieren von den üppigen **16 GB Arbeitsspeicher,** selbst anspruchsvollere Titel laufen sehr ordentlich. Aber auch alle anderen Funktionen laufen schön flüssig. 128 GB Datenspeicher sind heute zeitgemäß. Mit **1920 x 1200 Pixeln** hat das Display eine hohe Auflösung, die dank einer speziellen Zertifizierung auch bei Streamingdiensten voll genutzt werden kann. Ein Highlight sind die Lautsprecher, die satten Stereosound verbreiten. Das Gehäuse ist kein Metall, fühlt sich aber trotzdem solide an. **Ab ca. 240 Euro**

FOTOS: ALLDOCUBE/TV DIGITAL [M] (KI UNTERSTÜTZT), PR(4)

SAMSUNG GALAXY TAB A9 **Schön und hell**

Mit seinem soliden Alugehäuse liegt das Galaxy Tab A9 sehr gut in der Hand und fühlt sich wertig an. Das Arbeitstempo ist fürs Surfen im Netz, Mails schreiben und andere **alltägliche Aufgaben** absolut ausreichend, für anspruchsvollere Spieler aber ist das Samsung (erwartungsgemäß) nichts. Das Einstiegsmodell hat 64 GB Speicher, wer länger mit dem Tablet leben will, sollte sich für **128 GB entscheiden.** Das Display schlägt sich in heller Umgebung gut und ist auch selbst hell genug. Für relativ kleines Geld bekommt man mit dem A9 ein gutes Mittelklasse-Tablet mit edlem Äußeren. **Ab ca. 125 Euro**



AMAZON FIRE HD 8 TABLET **Für Einsteiger**

Für die Kleinen bietet Amazon sein Minitablet mit dicken Schutzhüllen an, darunter hat sich das Fire HD 8 in der neuesten, **achten Generation** kaum verändert: Ein einfaches Kunststoffgehäuse, die Bildschirmauflösung von 1280 x 800 und der durchschnittliche Prozessor sind bei dem Preis leicht zu verschmerzen. Beim Speicherplatz aber reichen **32 GB als Einstieg** nicht aus, immerhin gibt es eine 64-GB-Variante. Die genügsame Hardware hat nebenbei einen Vorteil: Die Akkulaufzeit ist mit zehn Stunden ordentlich. Ein sehr günstiges Minitablet, das für Gelegenheitsnutzer völlig ausreicht. **Ab ca. 115 Euro**

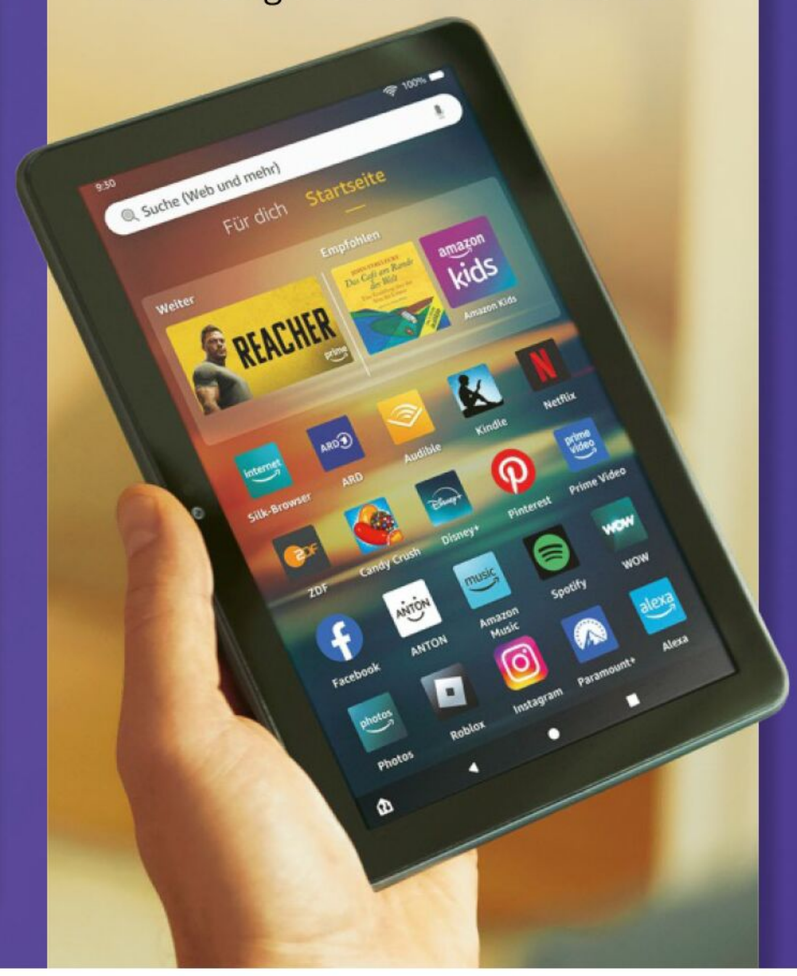

APPLE IPAD MINI **Eine Klasse für sich**

Ob es um die Leistung geht oder ums Display: Das iPad Mini spielt in einer anderen Liga. Mit seinem A17-Pro-Prozessor ist es schneller als andere **Minitablets** und muss sich vor jeglichen Games oder Video-Apps nicht verstecken. Die Auflösung von **2266 x 1488** Pixeln ist extrem scharf, selbst bei Sonnenschein ist das Mini hell genug. Mit dem Apple Pencil Pro lässt sich toll auf dem Bildschirm schreiben und zeichnen, es gibt **keine nervige Verzögerung.** Das Alugehäuse und der schmale Rand wirken elegant. Mehr Mini geht nicht. Das iPad ist nicht billig, jedoch sein Geld absolut wert. **Ab ca. 550 Euro**





PACKT DEN ATEMWEGS-INFEKT* MIT DER WURZEL

- **Bekämpft die Infekt-Erreger**
- **Lindert die Symptome**
- **Beschleunigt die Heilung**

Wirkt gegen die Ursache des Atemwegsinfekts* mit der Wurzel der südafrikanischen Kapland-Pelargonie.

Umckaloabo®

Unaussprechlich, aber ausgesprochen gut®

*bei akuter Bronchitis

Umckaloabo® ist eine eingetragene Marke Reg.-Nr.: 644318

Umckaloabo® Wirkstoff: Pelargonium-sidoides-Wurzeln-Auszug. **Anwendungsgebiete:** Akute Bronchitis (Entzündung der Bronchien). Enthält 10,7 % w/v Alkohol. **Zu Risiken und Nebenwirkungen lesen Sie die Packungsbeilage und fragen Sie Ihre Ärztin, Ihren Arzt oder in Ihrer Apotheke.** Dr. Willmar Schwabe GmbH & Co. KG - Karlsruhe U/01/09/23/08



Entdecke jetzt die besten Serien und aktuellsten Blockbuster.

Sky Deutschland Fernsehen GmbH & Co. KG, Medienallee 26, 85774 Unterföhring. Foto: © Home Box Office, Inc.

sky.de


THE
TE LOTUS
ARMA TRIFFT JEDEN
sky atlantic
ab 17. Februar
sky

sky

Filmhits

Die Neustarts und Highlights aus Streaming & TV

NEU! Mega-Planer Streaming und TV

ZWEI ZU EINS



Körbeweise werden Ostmark zu Devisen des Westens

Frechheit siegt!
Vier Glücksritter nutzen eine Gesetzeslücke, um DDR-Kohle zu waschen…

sky wow **NEU KOMÖDIE Vogelwilde Räuberpistole mit wahrem Kern…**

Seid umschlungen, Millionen! Als Maren (Sandra Hüller, M.), Hallodri Robert (Max Riemelt, oben r.) und West-Heimkehrer Volker (Ronald Zehrfeld, l.) mithilfe von Markowski (Peter Kurth, r.) in einem Schacht bündelweise DDR-Mark finden, wähnen sie sich im 7. Himmel. Kleiner Wermutstropfen: Das Zeug ist nichts mehr wert, Umtauschfrist abgelaufen… Natja Brunckhorst („Alles in bester Ordnung“) gelingt ein hinreißendes Schelmenstück, das die Cleverness der Ex-DDR-Bürger feiert und mit einem exquisiten Ensemble glänzt.

FSK 6 **D** 2024 **111 Min.**

- **Sky Premiere** SA 8.2., 20.15 Uhr
- **WOW** ab SA 8.2.

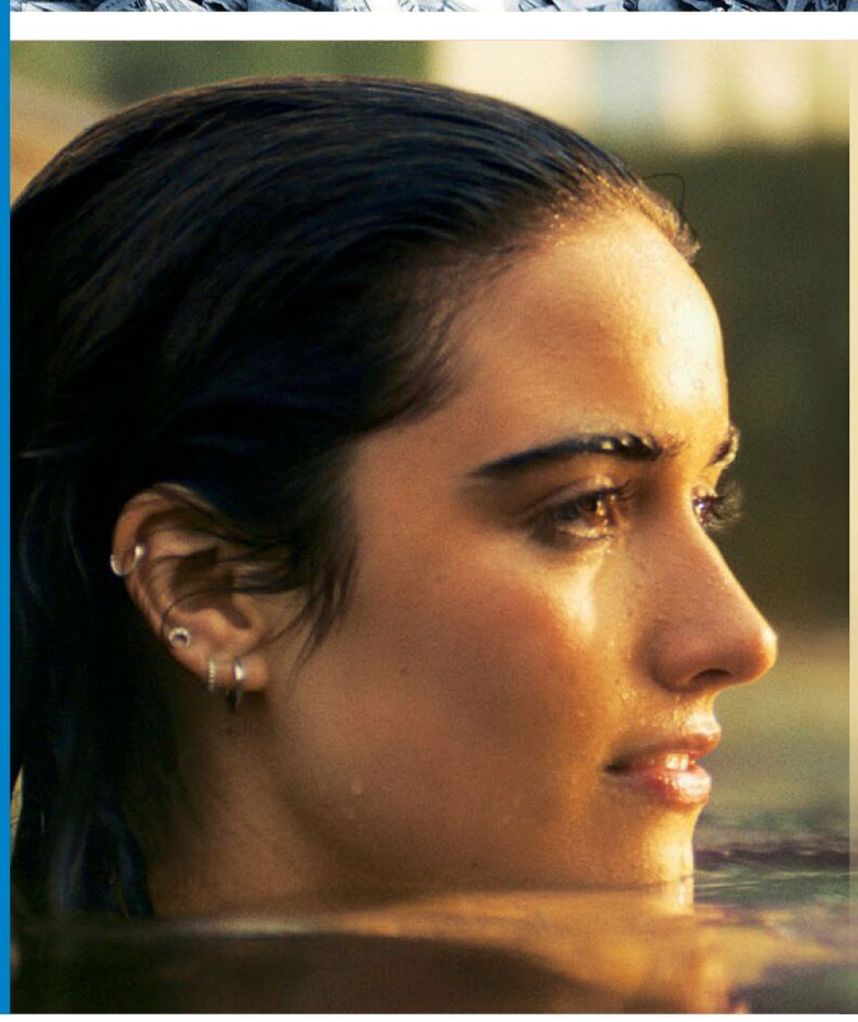

prime video **NEU DRAMA Neuauflage der spanischen Young-Adult-Romanze mit Asha Banks**

Das ging fix! Nicht einmal zwei Jahre nach dem Release von „Culpa mía – Meine Schuld“ präsentiert Prime ein britisches Remake des 1. Teils der als TikTok-Sensation gestarteten Erotik-Trilogie nach Bestsellern von Mercedes Ron, während der 3. Teil der spanischen Verfilmung („Culpa Nuestra – Unsere Schuld“) im Status „Angekündigt für 2025“ verharrt: Noah (diesmal gespielt von „The Magic Flute“-Talent Banks) muss mit Mutti nach Amerika auswandern, weil diese sich neu verliebt hat. Dort begegnet sie Stiefbruder Nick (Matthew Broome), zu dem sie sich schon bald hingezogen fühlt… **GB** 2025 *

- **Prime Video** ab DO 13.2.

MY FAULT LONDON

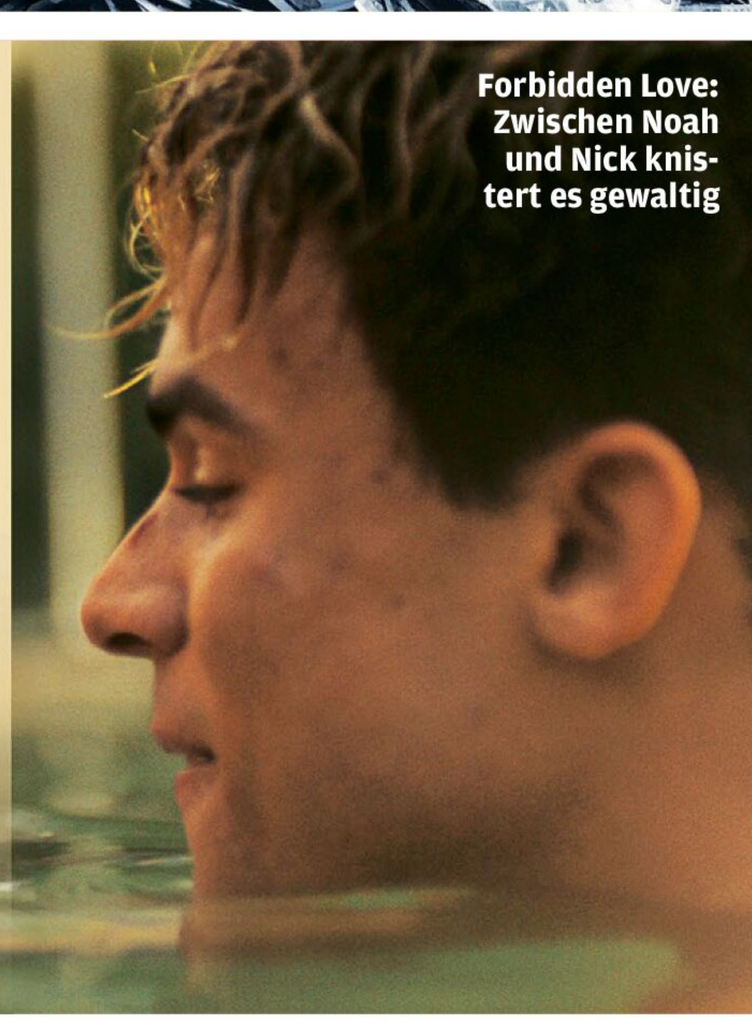

Forbidden Love: Zwischen Noah und Nick knistert es gewaltig

OnDemand Verfügbar bei Sky On Demand oder in der Mediathek des jeweiligen Senders genial gelungen geht so grausig



Madison will ihren Mann abservieren, Gary soll's erledigen

Ein Hit, Mann!
„Twisters"-Schönling Glen Powell amüsiert als gefakter „Hit man"

A KILLER ROMANCE

sky wow **NEU ACTIONKOMÖDIE Smarter Anti-„Dexter" lässt Frauenherzen schmelzen**

Während „Dexter" ein als unbescholtener Staatsdiener getarnter Serienkiller ist, verhält es sich bei Gary Johnson (Glen Powell) exakt andersherum. Der Schönling ist ein Hochschullehrer, der sich gelegentlich als Auftragsmörder ausgibt. Ein Job, bei dem er, als verdeckter Ermittler, Menschen mit bösen Absichten enttarnt. Madison (Adria Arjona) hegt genau solche. Sie will ihren tyrannischen Mann beseitigen lassen. Und erstmals sperrt sich etwas bei Gary. Er will die Lady nicht ans Messer liefern... Richard Linklaters („Boyhood") verrückte Gauner-Komödie trifft mitten ins Herz – boom! **FSK** 12 **USA** 2023 **112 Min.**

- **Sky Premiere** FR 14.2., 20.15 Uhr
- **WOW** ab FR 14.2.

sky wow **NEU SCI-FI World War 3 im Miniaturformat – weit ab von der Erde**

Gabriela Cowperthwaite bannt ein Schreckensszenario auf die Leinwand, das angesichts weltweiter Krisenherde unangenehm real erscheint: Auf der Erde ist der 3. Weltkrieg ausgebrochen, was sich auch auf die Atmosphäre auf der I.S.S. überträgt. Order vom Boden: Vorherrschaft sichern! – Low-Budget-Thriller mit guter Besetzung. Trotzdem eher mau. **FSK** 12 **USA** 2023 **92 Min.**

- **Sky Premiere** FR 21.2., 20.15 Uhr
- **WOW** ab FR 21.2.





Hart (u.) spielt falsch mit Ryder und Selina (Rhona Mitra)

sky wow **NEU ACTION Straighter Söldner wird zum Sniper...**

CIA-Mann Ryder (Frank Grillo, oben) erschießt auf Malta den US-Präsidenten. Wie es dazu kam, erzählt Isaac Florentine im Anschluss: Sechs Monate zuvor hat sich Ryder noch einmal zu einer Mission überreden lassen. In Libyen sollen er und sein Bruder als Anführer einer Söldnertruppe den Terroristen Khalid Mustafa Atef ausknipsen. Colonel Hart (Robert Patrick) verrät die Mission jedoch an die Gegenseite... Klassische Letzter-Job-Story, die wenig Überraschendes bietet, dank guter Besetzung aber ok ist. **FSK** 16 **USA / Malta** 2024 **91 Min.**

- **Sky Premiere** SA 15.2., 20.15 Uhr
- **WOW** ab SA 15.2.

HOUNDS OF WAR

NEU! Mega-Planer für Streaming und TV



Abschied für Immer: Renn hat seine Mutter verloren

the Good Half

Wenn einer geht
Wie umgehen mit Verlust? Ein Film, den man mögen kann, aber nicht muss…

sky wow **NEU DRAMA US-Popstar Nick Jones beeindruckt mit seiner 1. Hauptrolle**
Drehbuchautor Renn (Jones) ist zurück in Cleveland. Seine Mutter ist tot, seine Schwester ein Kontrollfreak und sein Dad unangenehm anlehnungsbedürftig. Ums Begräbnis kümmert sich Renns Schwager, während er sich darüber klar zu werden versucht, wie er zu allem steht. Das Verhältnis zu seiner Mom war zuletzt unterkühlt… Das Skript zum Regiedebüt des Schauspielers Robert Schwartzman („Plötzlich Prinzessin“) beruht auf Tatsachen. Autor Brett Ryland verarbeitet hier seine eigene Geschichte, nachdem seine Mutter an Krebs gestorben war. So gesehen ist es ein therapeutischer Film geworden… **USA** 2023 **93 Min.**

- **Sky Premiere** DO 13.2., 20.15 Uhr
- **WOW** ab DO 13.2.

NETFLIX **NEU KOMÖDIE Babybauch-Parade, ähnlich explizit wie „Brautalarm“**
Lainy (Amy Schumer, M.) ist eifersüchtig auf ihre in hormonell bedingtem Glückstaumel schwebenden Freundinnen und beschließt, auch schwanger zu sein, wenn auch vorerst nur zum Schein. Geht halt ohne Typ nicht anders… Simple Idee (übrigens von Co-Autorin Schumer selbst entwickelt), die in einer vulgären Zotenparade à la „Brautalarm“ aufgeht. Nichts für Kinderohren! **USA** 2025 **97 Min.** *

- **Netflix** ab MI 5.2.





Paramount+ **NEU DRAMA über einen Jungen, der großes Potenzial hat – und scheitert**
Ihr Sohn soll’s einmal besser haben, daher buckelt Mutter Jackie (Mary J. Blige) wie besessen, um Rob (Jay Will, M.) eine ordentliche Bildung zu ermöglichen. Der Sohn eines verurteilten Doppelmörders schafft es nach Yale, lehrt Biologie. Und verbrennt sich die Hände dennoch mit Drogen… Eindrucksvolles Bio-Pic von Chiwetel Ejiofor (l.), der auch Robs Dad Skeet spielt. **USA** 2024 **120 Min.**

- **Paramount+** ab FR 21.2.

NETFLIX **NEU DRAMA Überwältigende Familiengeschichte – nach Tatsachen**
Der junge Lucca (Julián Aguilar Tello) kommt mit einer zerebralen Lähmung auf die Welt. Seine Eltern (Bárbara Mori, Juan Pablo Medina) unternehmen alles, um ihrem Kind zu helfen. Als sie von einer innovativen Therapie in Indien hören, reisen sie um die Welt, um Lucca in die Obhut von Rajah Kumar zu geben… Rührender Tränenzieher nach einer wahren Geschichte. **MEX** 2025 **96 Min.** *

- **Netflix** ab FR 31.1.

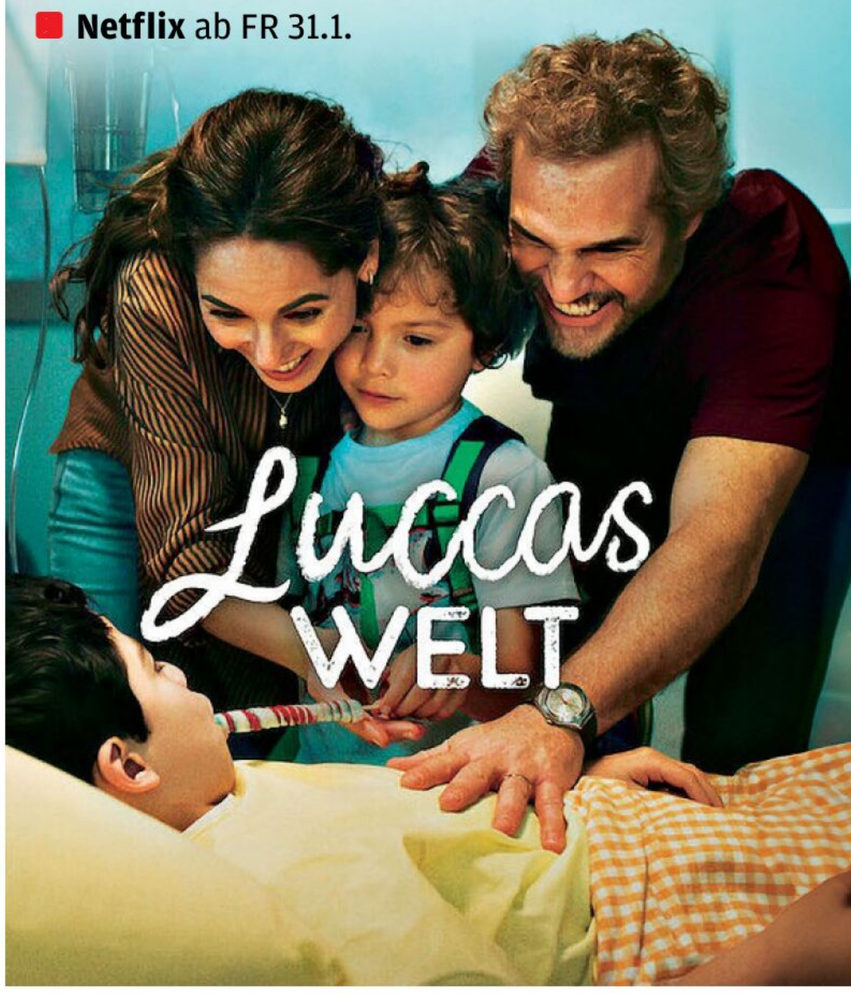

OnDemand Verfügbar bei Sky On Demand oder in der Mediathek des jeweiligen Senders genial gelungen geht so grausig



Romantisch: Die Liebe keimt an den unwirtlichsten Orten

tv+ **NEU SCI-FI „Furiosa“ Anya Taylor-Joy und Miles Teller überwinden das Tor zur Hölle**

Eine Schlucht, zwei Türme, absolutes Kontaktverbot: Die Elite-Agenten Drasa (Taylor-Joy) und Levi (Teller) begeben sich unabhängig voneinander auf eine Mission, deren Ausmaß man ihnen besser vorenthalten hat. Sie sollen einen Abgrund bewachen, in dem etwas unvorstellbar Böses zu hausen scheint… Was es mit jenem Ort auf sich hat, lässt Suspense-Profi Scott Derrickson („Sinister“) lange im Vagen. Anders als die zarten Bande, die sich zwischen den beiden Wachhabenden entwickeln. Eine betörende „Dark Romance“ inkl. Adrenalin-Kick! **GB / USA** 2025 **127 Min.** *

Apple TV+ ab FR 14.2.



HD TELE 5 **NEU HORROR Brachialer Festival-Hit mit „Es“-Star Bill Skarsgård…**

Doppelbuchungen können ärgerlich sein. Zumal wenn man sich als Frau ein Airbnb gemietet hat, um sich von einer gescheiterten Beziehung zu erholen, und vor Ort feststellt: Da wohnt schon wer – und das ist nicht zufällig „Pennywise“-Darsteller Skarsgård… In bester Wes-Craven-Tradition spielt Zach Cregger mit Erwartungen – und unseren Nerven. **USA** 2022 **135/99 Min.**

Tele 5 MI 12.2., 22.05 Uhr

arte **NEU DRAMA über eine Familie, die vom Fortschritt überrollt wird**

Seit Generationen bauen die Solès in Katalonien Pfirsiche an, leben vom Ertrag ihrer Hände Arbeit. Nun soll die Pacht für ihr Land aufgelöst werden. Der Besitzer plant einen Solarpark. Schriftliche Verträge gibt es nicht, insofern scheint die Sache klar… Carla Simón zeigt in sonnensatten Bildern ein Land zwischen Tradition und Moderne. Ein Bilderbuch-Film. **Span** 2022 **120 Min.**

ARTE MI 19.2., 22.30 Uhr

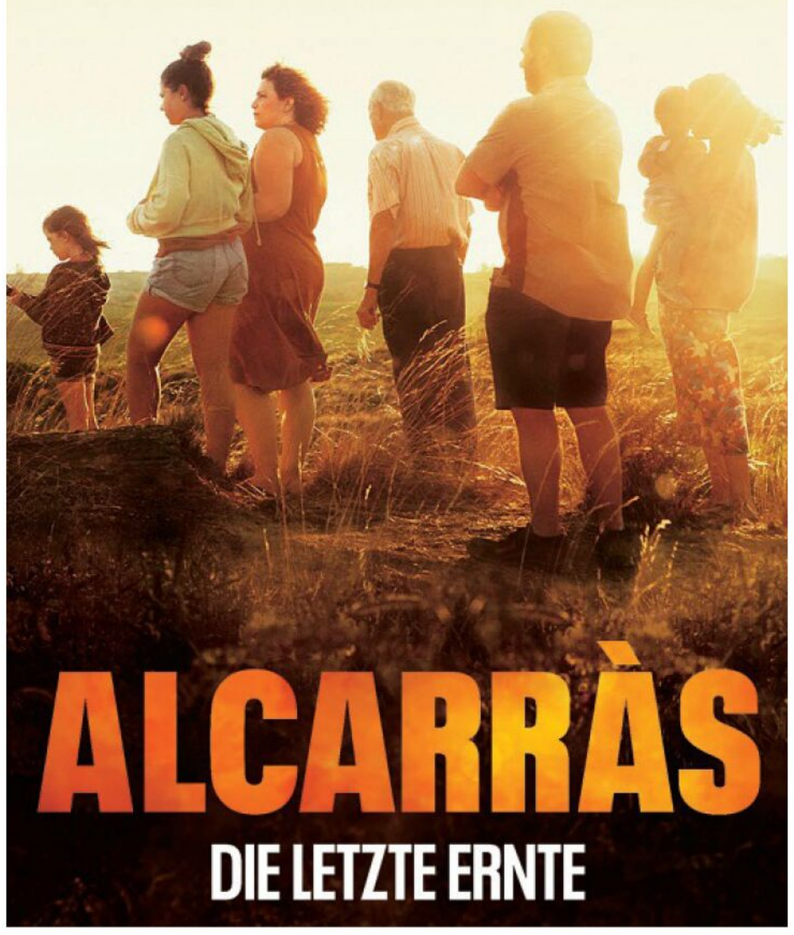



1 **NEU TV-KRIMI Tobias Moretti als Adeliger, der seine Privilegien nutzt**

Ganz sauber erscheint einem Graf Otto von Glanzberg (Moretti) gleich von Anfang an nicht. Ein Gefühl, das die Atmosphäre des 12. Steiermark-Falls prägt. Die thailändische Braut des Blaubluts wird entführt, die anschließende Geldübergabe mündet in einer Schießerei. Selbstjustiz? Herrliches Hase-und-Igel-Spiel mit Hary Prinz (l.) und Anna Unterberger. **Ö / D** 2024 **90 Min.**

Das Erste DO 13.2., 20.15/0.15 Uhr



Joe holt Nina (Ekaterina Samsonov) aus einem Sexring

A BEAUTIFUL DAY

arte **NEU THRILLER Innovativer Stil-Mix mit einem brillanten Joaquin Phoenix**

Ein harter Hund, Gammel-Look, Ex-FBI-Agent (Phoenix), sprengt im Auftrag eines Senators einen Pädophilenring und handelt sich damit jede Menge Ärger ein. Arbeitsgerät: Panzertape und ein 16-Oz-Ball-Pen-Hammer... So weit, so konventionell. Was Lynne Ramsay („We Need to Talk about Kevin") aus diesen herkömmlichen Zutaten macht, ist Kino-Kunst vom Feinsten. Die Schottin puzzelt Handlungsfetzen aneinander, die trotz aller Auslassungen Sinn ergeben, ein wenig Kopfarbeit vorausgesetzt. Ein rauschhafter Blick in menschliche Abgründe, roh und packend! **FSK** 16 **GB / F** 2017 **90 Min.**

ARTE MO 10.2., 22.00/0.15 Uhr

Genialer Trip!
Szenen-Fragmente setzen sich zu einem Mosaik der Gewalt zusammen



NEU TV-KRIMI Politkino aus der Hauptstadt: Ein Sniper geht um...

Ein kalter, blassgrauer Tag in Berlin. Es sind kaum Menschen unterwegs, als um kurz nach 7 Uhr ein Schuss fällt, nahe dem U-Bahnhof Friedrichstraße. Das Opfer: ein ehemaliger SPD-Politiker. Die Anspannung hinter den Kulissen ist groß, am Nachmittag wird Charles III. in der Hauptstadt erwartet... Klasse Fall mit dem Duo Corinna Harfouch/Mark Waschke (u.). **D** 2025 **90 Min.**

Das Erste SO 16.2., 20.15 Uhr



NEU TV-KRIMI 4. Fall für die Miss Marple aus der Schwäbischen Alb...

Eben erst im selben Bett erwacht, werden die wissbegierige Totengräberin Lisa (Anna Fischer) und ihr On/Off-Liebhaber Thomas Zellinger (Christoph Letkowski) zum Dienst gerufen. Eine Frau ist von einer Klippe gestürzt. Unfall? Suizid? Weder noch, glaubt Lisa... Wie beim Vorgänger stammt das Buch vom „Das große Hobeditzn"-Duo Matthias Kiefersauer/Alexander Liegl. **D** 2025 **90 Min.**

Das Erste DO 20.2., 20.15/1.20 Uhr

NEU TV-KRIMI Kommissar Fischer ermittelt – nach Jan Costin Wagner

Zwei Fälle hat Henry Hübchen alias Johannes Fischer bereits gelöst, nun darf er, dank guter Quoten, ein 3. Mal ran. Ein Glücksfall, denn auch Fall 3 ist ein außergewöhnlich guter Krimi, der sich um eine möglicherweise unschuldig einsitzende zweifache Mutter Kim Riedle) dreht. Indizien deuten darauf hin und belasten das Gewissen des pensionierten Ermittlers... **D** 2025 **90 Min.**

ZDF MO 10.2., 20.15 Uhr



OnDemand Verfügbar bei Sky On Demand oder in der Mediathek des jeweiligen Senders genial gelungen geht so grausig



A Killer Romance
Da schäumt's: Glen Powell lässt sich von Adria Arjona einseifen (Sky Premiere)

Die 30 wichtigsten Filme der 14 Tage



The Gorge
Don't speak! Baller-Ballade mit Anya Taylor-Joy & Miles Teller (Apple TV+)

sky wow – Die Neustarts & aktuelle Filmhits

Zwei zu eins NEU D 2024 S. 30
KOMÖDIE Ein Quartett entdeckt einen Stollen voller Ost-Mark. Sie „retten" die DDR-Devisen und tauschen sie gegen Ware. **Sky Premiere** 8.2., 20.15 Uhr

The Good Half NEU USA 2023 S. 32
KOMÖDIE Bei der Beerdigung seiner Mutter sieht ein junger Autor seine Familie wieder, zu der er keinen Bezug mehr hat. **Sky Premiere** 13.2., 20.15 Uhr

A Killer Romance NEU USA 2023 S. 31 – Mehr dazu S. 20
ACTIONKOMÖDIE Gary gibt sich als Gangster aus, um deren Auftraggeber zu überführen – bis er sich in eine(n) verguckt... **Sky Premiere** 14.2., 20.15 Uhr

Hounds of War NEU USA / Malta 2024 S. 31
ACTION Ex-Agent Ryder schießt den US-Präsidenten über den Haufen. Warum? Das erschließt sich in der Rückschau der Ereignisse. **Sky Premiere** 15.2., 20.15 Uhr

I.S.S. NEU USA 2023 S. 31
SCI-FI Die Weltmächte haben sich den Krieg erklärt. Auf der internationalen Forschungsstation sind die Verhältnisse unklar. **Sky Premiere** 21.2., 20.15 Uhr

NETFLIX – Die Neustarts & aktuelle Filmhits

Irgendwie schwanger NEU USA 2025 S. 32
*KOMÖDIE Weil sie neidisch ist auf ihre Freundinnen, schnallt sich Lainy einen falschen Babybauch um – und gerät sehr bald in echte Erklärungsnot. **Ab 5.2.**

Luccas Welt NEU 2025 S. 32
*DRAMA Um ihrem gelähmten Sohn Lucca die besten Chancen auf Heilung zu ermöglichen, reist dessen Familie mit ihm zu einem Guru nach Indien... **Ab 31.1.**

The Witcher: Sirens of the Deep NEU USA / Pol / Kor 2024
*TRICK Spin-off zur Serie: Geralt (Sprecher: Markus Pfeiffer, Stimme des Games) soll den Liebenden Fürst Agloval und Meerjungfrau Sh'eenaz helfen. **Ab 11.2.**

Flitterwochen mit meiner Mutter NEU F 2025
*KOMÖDIE Auf Mutti ist doch immer Verlass! Als José vorm Altar von seiner Liebsten stehen gelassen wird, springt sie als Reisebegleitung ein... **Ab 12.2.**

La Dolce Villa NEU USA 2025
*KOMÖDIE Eigentlich will Eric seine Tochter davon abhalten, ihr Vermögen in eine alte Villa zu pumpen. Als er diese sieht, ist es um ihn geschehen... **Ab 13.2.**

prime video – Die Neustarts & aktuelle Filmhits

My Fault: London NEU GB 2025 S. 30
*DRAMA Britisches „Culpa mía"-Remake: Noah muss mit Mutti nach Amerika zu deren Freund ziehen. Dort verguckt sie sich in Stiefbruder Nick... **Ab 13.2.**

Disney+ – Die Neustarts & aktuelle Filmhits

Die Hüterin der Wahrheit NEU Dän / Nor / Tschechien / Isl / S 2015
FANTASY **Dinahs Bestimmung** Hat Thronfolger Nicodemus seine Eltern gemeuchelt? Die seherisch begabte Dina soll den Finsterling überführen... **Jetzt**

Alien: Romulus NEU USA / GB 2024
HORROR Ein vermeintlich verlassenes Shuttle bietet Rain und ihrem Cyborg-Bruder die Chance, ihrer Kolonie zu entkommen. Doch darin lauert was... **Jetzt**

tv+ – Die Neustarts & aktuelle Filmhits

The Gorge NEU GB / USA 2025 S. 33
*SCI-FI Zwei Elite-Soldaten sollen ein Jahr lang eine Schlucht bewachen, in der etwas unfassbar Böses zu hausen scheint. Kommunikation: verboten! **Ab 14.2.**

Paramount+ – Die Neustarts & aktuelle Filmhits

Rob Peace NEU USA 2024 S. 32
DRAMA Dank seiner unermüdlich für ihn buckelnden Mom schafft es Rob auf die Elite-Uni Yale. Seine prekäre Herkunft holt ihn dennoch ein... **Ab 21.2.**

Free-TV – Die Neustarts & aktuelle Filmhits

Die Stille am Ende der Nacht NEU D 2025 S. 34
TV-KRIMI Indizien legen nahe, dass Kommissar Fischer damals die Falsche eingebuchtet hat. Er strebt nach Wiedergutmachung. **ZDF** 10.2., 20.15 Uhr

A Beautiful Day NEU GB / F 2017 S. 34
THRILLER Joe, optisch verwahrlost, erledigt Auftragsmorde mit stoischer Gelassenheit. Bis er sich mit einem Pädophilenring anlegt. **ARTE** 10.2., 22.00 Uhr

Barbarian NEU USA 2022 S. 33
HORROR Um sich neu aufzustellen, reist Tess nach Detroit. In ihrem Airbnb angekommen, stellt sie fest: Da wohnt schon jemand... **Tele 5** 12.2., 22.05 Uhr

Steirermord NEU Ö / D 2024 S. 33
TV-KRIMI Die asiatische Verlobte von Graf von Glanzberg wird gekidnappt, bei der Geldübergabe ist sie tot. Der Graf tickt aus... **Das Erste** 13.2., 20.15 Uhr

Tatort: Vier Leben NEU D 2025 S. 34
TV-KRIMI Ein Sniper knipst einem Ex-Politiker das Licht aus. Ausgerechnet am Tag des Besuchs des britischen Königs in Berlin... **Das Erste** 16.2., 20.15 Uhr

Alcarràs – Die letzte Ernte NEU Span / It 2022 S. 33
DRAMA Schon immer hat die Familie Solé Pfirsiche in ihrer Obstplantage in Katalonien gepflückt. Nun droht ihnen die Räumung. **ARTE** 19.2., 22.30 Uhr

Die Bestatterin: Tote leben länger NEU D 2025 S. 34
TV-KRIMI Am Fuß eines Felsens liegt eine Tote. Ein Suizid? Totengräberin Lisa ist nicht überzeugt – und spielt Miss Marple... **Das Erste** 20.2., 20.15 Uhr

Maurice der Kater NEU GB / D / USA 2022
ANIMATION Der Rattenfänger von Hameln, ein Betrüger? Ein Flötenspieler, dessen Rattenbande und Maurice spielen falsch... **Super RTL** 8.2., 20.15 Uhr

Wilsberg: Achtsam bis tödlich NEU D 2025
TV-KRIMI Chakra, Chakra: Auf einem Achtsamkeits-Retreat versucht Ekki, seine Mitte wiederzufinden. Plötzlich taucht Wilsberg auf... **ZDF** 8.2., 20.15 Uhr

Das Mädchen deiner Träume NEU Aus 2020
LIEBESFILM Ob's die perfekte Frau fürs Leben wirklich gibt? Musiker Devon glaubt daran und macht sich überall auf die Suche nach ihr... **ZDF** 9.2., 1.35 Uhr

Dünentod – Ein Nordsee-Krimi NEU D 2023
TV-KRIMI **Schatten der Vergangenheit** 1. von zwei neuen Episoden: Tjark ermittelt trotz Suspendierung, um Barbara zu retten. **RTL** 11.2., 20.15 Uhr

The Ray NEU USA 2021
ACTIONTHRILLER Klassische Story-Blaupause: Letzter Coup, eigentlich hat Ray aufgehört, dann läuft alles schief, Familie in Gefahr... **Tele 5** 11.2., 22.00 Uhr

Eine mit Herz – Familiengeheimnisse NEU D 2025
TV-DRAMA Billy Kuckuck soll eine alleinerziehende Mutter pfänden, die nach dem Tod ihrer Mannes total neben sich steht... **Das Erste** 14.2., 20.15 Uhr

Kannawoniwasein! NEU D 2023
KOMÖDIE Moderne „Emil und die Detektive"-Version: Finn reist allein nach Berlin. Im Zug wird er beklaut. Die Polizei glaubt ihm nicht. **KIKA** 21.2., 19.30 Uhr

Coriolanus NEU GB 2011
DRAMA Kriegsheld Coriolanus wird vom Volk gehasst. Als er Konsul werden will, sorgen Gegner dafür, den Hass der Bürger zu schüren. **3SAT** 21.2., 22.25 Uhr

Serienhits

Die Neustarts und Highlights aus Streaming & TV

NEU! Mega-Planer für **Streaming** und **TV**



Willkommen am Beach der skurrilen Bekanntschaften!

sky wow **NEU COMEDY Die feinen Herrschaften & ihre unfeinen Neurosen** Zwei Golden Globes und 15 Emmys räumten die beiden ersten Staffeln ab – Vorhang auf im Luxus-Resort der Eitelkeiten zur 3. Runde! Schöpfer Mike White („School of Rock“) verlegte den Schauplatz – nach Maui und Sizilien – ins noble thailändische Hotel. Im Zentrum: drei alte Freundinnen, eine fünfköpfige Familie und ein ungleiches Pärchen. – Im neuen Top-Cast: Leslie Bibb („American Housewife“), Carrie Coon („The Sinner“), Jason Isaacs („The Great“), „Arnie“-Sohn Patrick Schwarzenegger („Gen V“), Parker Posey („Lost in Space“). – 8 Folgen
Für Fans von „The Gest Book“ **USA** 2025 **60 Min.**

Sky Atlantic MO 17.2., 20.15 Uhr **WOW** ab MO 17.2.

NETFLIX **NEU DRAMA Drei wilde Ladys auf der Achterbahnfahrt ihres Lebens** Vierte Staffel um Helen (Heather Headley, „Nola Darling“, r.), Maddie (Joanna Garcia „Privileged“, l.) und Dana Sue (Brooke Elliott, „Drop Dead Diva“, M.), die in der idyllischen Kleinstadt Serenity (South Carolina) leben und schon seit Schulzeiten miteinander befreundet sind. Verlust großer Lieben, Rückkehr alter Feinde – wieder viel Herzschmerz, den das Trio mit reichlich Margaritas runterspülen muss. – Basiert auf der elfteiligen Buchreihe (2007–2014) von Sherryl Woods. – 10 Folgen
Für Fans von „And Just Like That ...“ **USA** 2025

Netflix ab DO 6.2.

OnDemand Verfügbar bei Sky On Demand oder in der Mediathek des jeweiligen Senders

C.B. STRIKE

THE INK BLACK HEART

NEU KRIMI Mord, Erpressung und Kidnapping sind sein Schlachtfeld

Mehr als 20 Millionen Exemplare (veröffentlicht in 50 Ländern) verkaufte „Harry Potter“-Autorin J. K. Rowling von ihrer „Cormoran Strike“-Reihe. Hier die sechste Verfilmung des Bestsellers. Diesmal landet der verbitterte Kriegsveteran Cormoran Strike (Tom Burke, „The Lazarus Project“) mit Assistentin Robin Ellacott (Holliday Grainger) in der kriminellen Welt des Cyber-Space. Es geht um den Mord an einer YouTube-Animationskünstlerin, die zuvor Ziel von Online-Hass wurde. – Rowling schrieb die Romane unter dem Pseudonym Robert Galbraith, was aber schnell aufflog. – 4 Folgen **GB** 2024

Für Fans von „Elementary“ **60 Min.**

- **Sky Atlantic** SA 8.2., 20.15 Uhr
- **WOW** ab SA 8.2.

Der Krieger!
Vom Soldaten zum Detektiv – mit Adrenalin im Blut

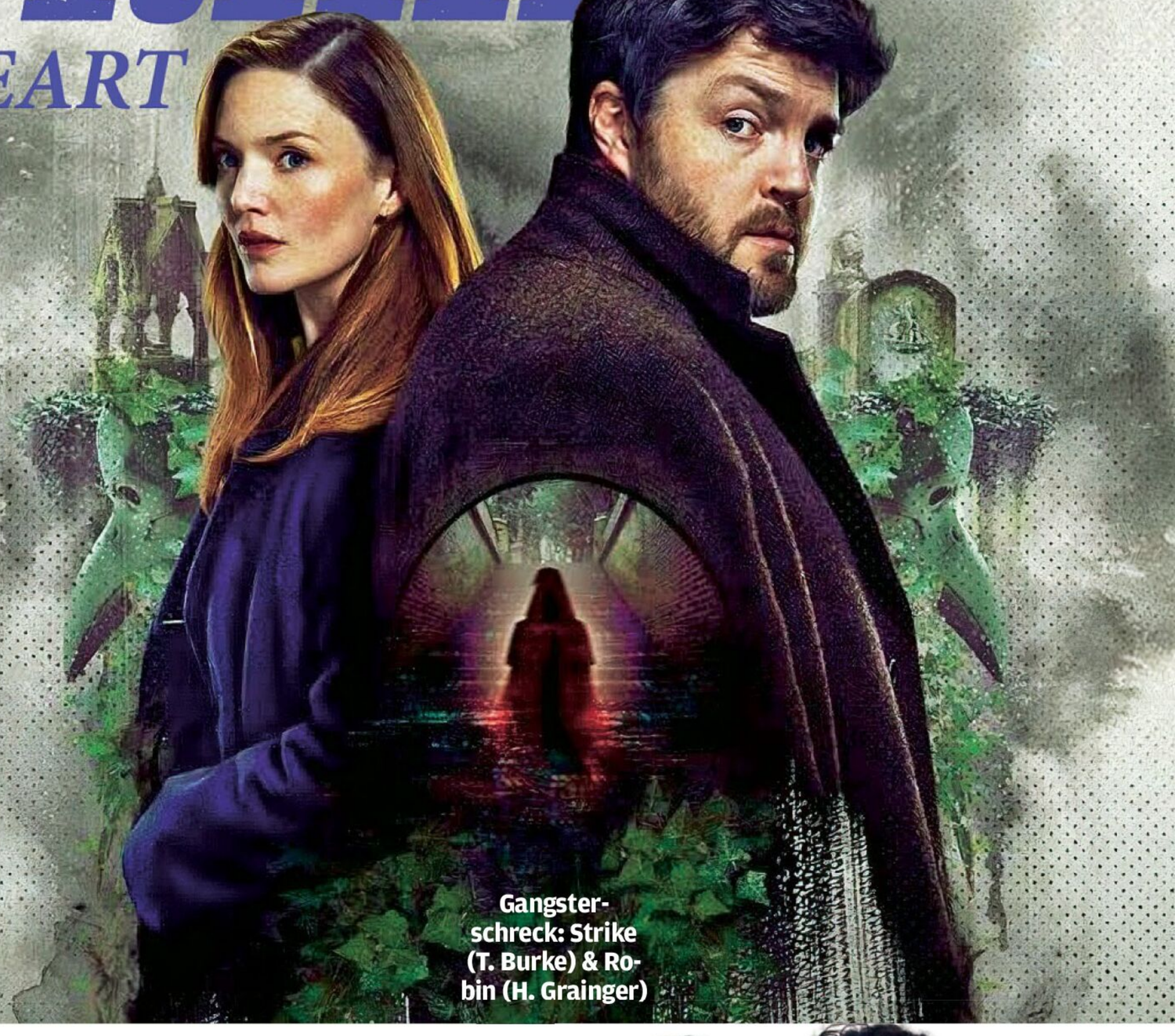

Gangsterschreck: Strike (T. Burke) & Robin (H. Grainger)



Valeria

NETFLIX NEU DRAMEDY Eine verlorene Seele auf der Suche nach Halt Finale der 4. Staffel um Schriftstellerin Valeria (Diana Gómez „Haus des Geldes“, M.), die mit Ende 20 in einer Lebens- und Liebeskrise steckt. Sie muss sich zwischen ihrer Karriere und den Männern Bruno und Victor entscheiden. Und ihren drei Freundinnen geht’s auch nicht besser. – Basiert auf den Romanen von Elisabet Benavent. – 8 Folgen

Für Fans von „Süße Magnolien“ **Span** 2024

- **Netflix** ab FR 14.2.

CURFEW

NEU THRILLER Eine tapfere Polizistin und ein bizarrer Mordfall

In Großbritannien unterliegen alle Männer einer Ausgangssperre („Curfew“), von 19 bis 7 Uhr, kontrolliert über elektronische Fußfesseln. Läuft erfolgreich – bis nachts eine Frau ermordet wird. Cop Pamela (Sarah Parish, „Wer einmal lügt“, v.) erkennt: Diese brutale Tat kann nur von einem Mann stammen… – 6 Folgen **GB** 2024

Für Fans von „The Fall – Tod in Belfast“

- **Paramount+** ab DI 4.2.



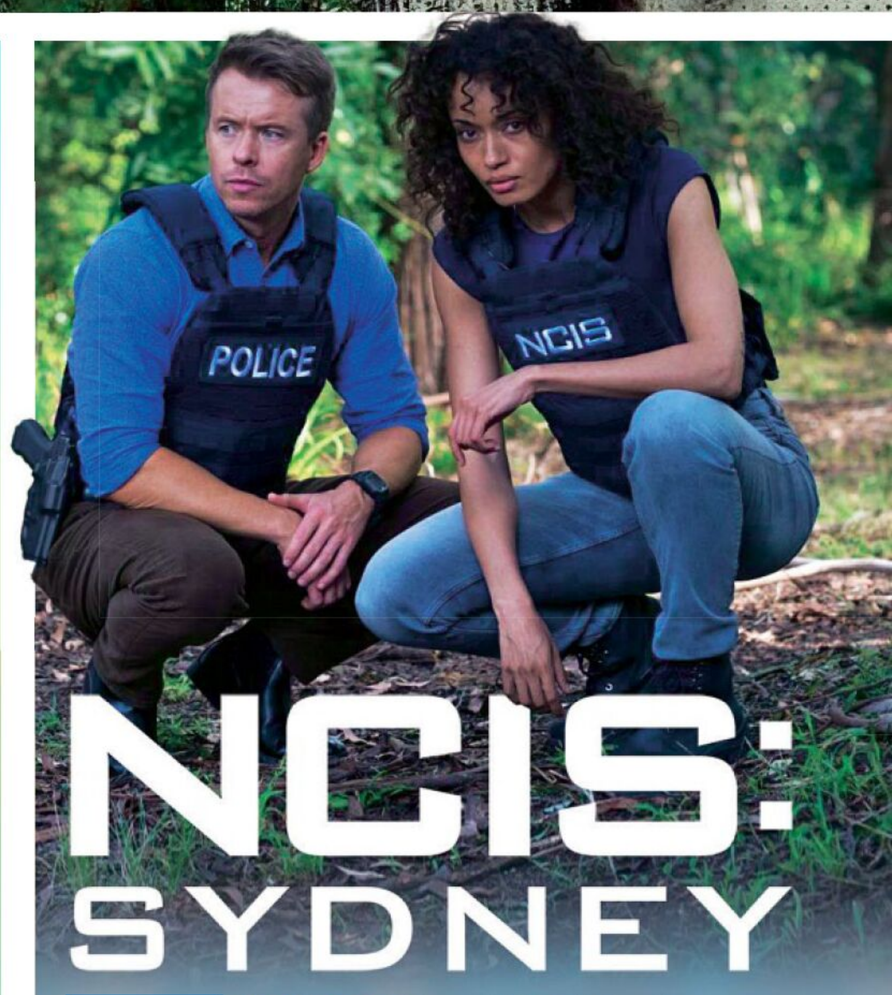

NCIS: SYDNEY

NEU KRIMI Das „NCIS“-Serienuniversum weitet sich aus

„L.A“, „New Orleans“, „Hawaii“ und nun in zweiter Staffel „Sydney“. In diesem Jahr folgt ein weiteres Spin-off: „NCIS: Tony & Ziva“. Bereits im Oktober 2024 beim US-Sender CBS gestartet ist das Prequel „NCIS: Origins“. – Zu Beginn erwartet Michelle (Olivia Swann) und „JD“ (Todd Lasance) ein mächtiger Feind. – 8 Folgen

Für Fans von „Law & Order“ **Aus / USA** 2025

- **Paramount+** ab SA 1.2.



C. Ricci als die ältere Misty, Sammi Hanratty als die jüngere

Yellowjackets

Paramount+

NEU DRAMA Der Kampf gegen den Tod wird immer brutaler Coming of Age, Horror, Krimi, Mystery und eine Prise Humor – der Mix, aus dem dieser preisgekrönte Thrillerhit ist. Hier die dritte Staffel um die Mädchen-Fußballmannschaft, die 1996 einen Flugzeugabsturz überlebte und 19 Monate der Wildnis ausgesetzt war. Einige Freundinnen von Misty (Christina Ricci, „Wednesday“) haben bereits ihr Leben verloren. Die eskalierenden Spannungen in der Gruppe gipfeln in einem dramatischen Wendepunkt. Christina Ricci: „Diese Staffel wird noch schockierender und überraschender!“ – 10 Folgen
Für Fans von „Lost“ **USA** 2025

Paramount+ ab FR 14.2.



DIE ÅRE-MORDE

NETFLIX

NEU KRIMI Eine gescheiterte Polizistin als Killerjägerin
Mann weg, Job weg – da zieht Cop Hannah (Carla Sehn, „Liebe und Anarchie) von Stockholm zur Schwester in den Norden. Kaum angekommen, verschwindet eine junge Frau. Hannah bietet der Polizei ihre Hilfe an. Dann taucht die entstellte Leiche eines Skifahrers auf. – Nach der Åremorden-Reihe von Viveca Sten. – 6 Folgen **S** 2025
Für Fans von „Die Brücke – Transit in den Tod“

Netflix ab DO 6.2.

Disney+

NEU ANIMATION Underdogs wollen hoch hinaus Die Pickles, eine Softball-Schulmannschaft, bereitet sich auf das große Championship-Spiel vor. Noch werden sie alle belächelt… Clou der Serie: die Wiederholung derselben Geschichte aus verschiedenen Blickwinkeln. – Die Idee stammt von Carrie Hobson und Michael Yates, den Machern von „A Toy Story: Alles hört auf kein Kommando“. – 8 Folgen
Für Fans von „One Piece“ **USA** 2025

Disney+ ab MI 19.2.

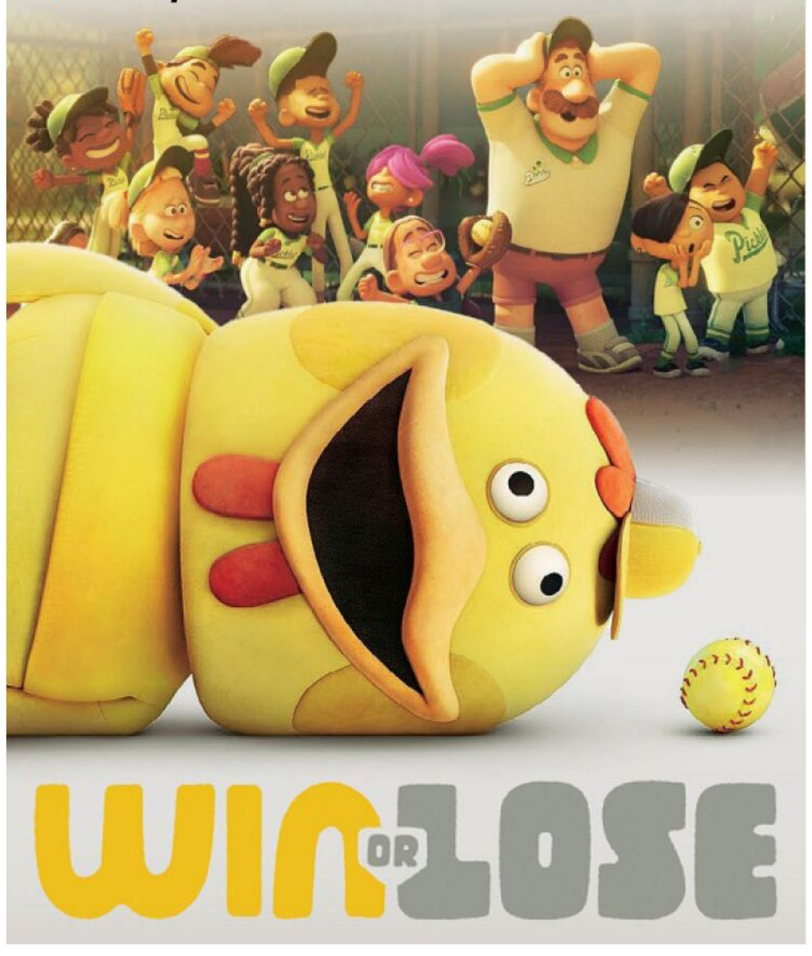



CLEAN SLATE

prime video

NEU COMEDY Hallo Dad, ich hab' mich verändert! 17 Jahre hat Waschanlagenbesitzer Harry (George Wallace, „The X-Files“) seinen Sohn nicht gesehen. Jetzt steht er vor ihm. Er? Von wegen! Der Filius hat sich zur stolzen Transfrau entwickelt, nennt sich Desiree (Laverne Cox, „Inventing Anna“). – Im Cast: Jay Wilkison („The Blacklist“). – 8 Folgen
Für Fans von „Boy Meets Girl“ **USA** 2025

Prime Video ab DO 6.2.



OnDemand Verfügbar bei Sky On Demand oder in der Mediathek des jeweiligen Senders

NEU! Mega-Planer für Streaming und TV



Zombie-Ulk!
Amüsante Persiflage auf die Kluft zwischen den Generationen in England

Die Zombie-Rentner: her mit dem Menschenfleisch!

zdf neo **NEU HORROR-COMEDY Hilfe, Oma ist ein Zombie!** Dambury, eine verträumte Kleinstadt in England. Eines Tages verunglückt ein Armee-Laster – die chemische Ladung löst einen mysteriösen Virus aus: Die Bewohner eines naheliegenden Seniorenheims verwandeln sich in blutrünstige Zombies! Sie schrecken vor niemandem zurück – auch nicht vor ihren Enkeln. – Im Cast: Jay Lycurgo („The Batman"), Viola Prettejohn („The Witcher"). Schöpfer ist der britische Star-Regisseur Ben Wheatley, der Filme wie „High-Rise" und „Kill List" inszenierte. – Alle 6 Folgen nonstop
Für Fans von „Santa Clarita Diet" **GB** 2024 **45 Min.**

ZDF neo DI 18.2., 22.20 Uhr

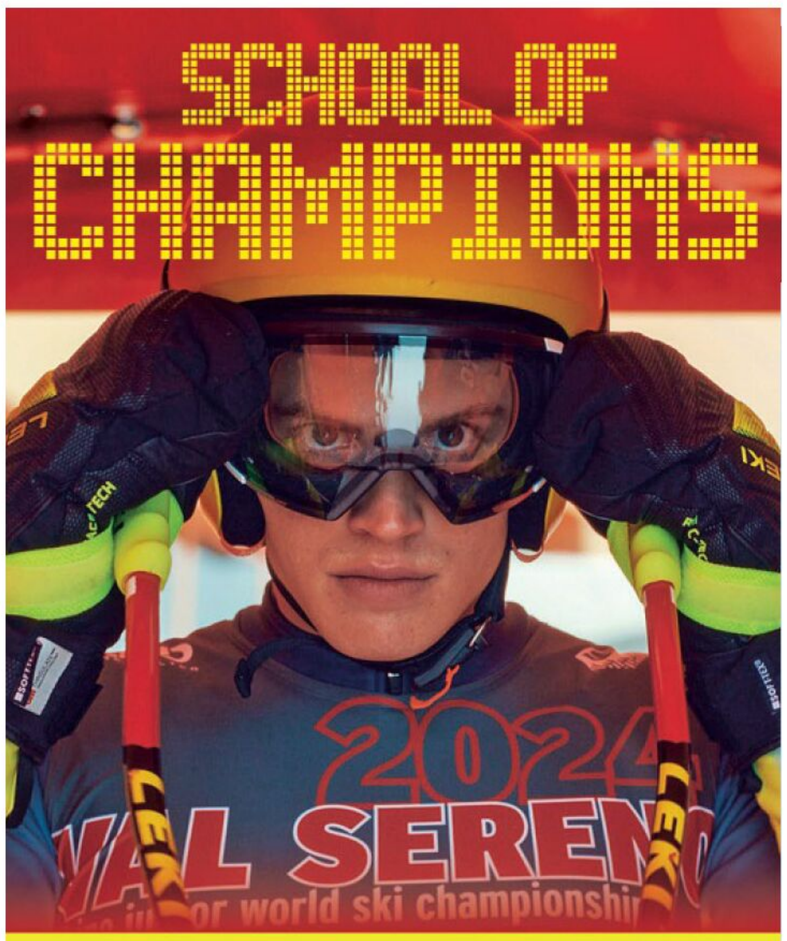

Das Erste **NEU DRAMA Für den Erfolg riskieren die Pisten-Helden alles** Mut, Neid, Drill, Intrigen und Liebeskummer – zweite Staffel um die jungen Talente am Ski-Eliteinternat. Der Druck für die Athleten wird immer stärker – emotional und finanziell. Der Lieblingsschüler Bobby (David-Joel Oberholzer) bringt alle gegeneinander auf. – Staffel 3 kommt. – 8 Folgen **CH / Ö / D** 2024
Für Fans von „Greenhouse Academy" **45 Min.**

Das Erste FR 14.2., 22.20 Uhr

Das Erste **NEU DRAMA Die große Flucht ins Ungewisse** Horrorszenario von Oscar-Preisträger Thomas Vinterberg („Der Rausch"). Eine Flutkatastrophe, verursacht durch den Klimawandel, bedroht Dänemark. Alle Bewohner müssen evakuiert werden. Im Zentrum: die 19-jährige Laura (Amaryllis April August, v.), deren Familie auseinandergerissen wird. Wem folgt ihr Herz? Laura fand gerade ihre große Liebe... – 7 Folgen
Für Fans von „Extrapolations" **Dän / S / GB / Nor / Bel / F / D** 2024 **50 Min.**

Das Erste FR 21.2., 23.10 Uhr



SPUREN



Nina Kunzendorf (v.) als unerbittliche Mörderjägerin

NEU KRIMI Auf der Killerjagd suchen sie die Nadel im Heuhaufen Akribie, Beharrlichkeit, Aufopferung – so nimmt die Polizeitruppe um Kriminaloberrätin Barbara Kramer (Nina Kunzendorf) und Kollege Thomas Riedle (Tilman Strauß) das Böse ins Visier. Die Serie verarbeitet reale Kriminalfälle aus 2016 in Südbaden. Zum Start suchen sie die junge Joggerin Stefanie – als ihre Leiche gefunden wird, beginnt ein Wettlauf mit der Zeit: Schnell müssen alle Spuren gesichert werden. – Basiert auf dem Sachbuch „SOKO Erle“ des ehemaligen Freiburger Polizeisprechers Walter Roth. – Alle 4 Folgen nonstop **D** 2025
Für Fans von „Silent Witness“ **45 Min.**

Das Erste SA 15.2., 20.15 Uhr

Spürsinn! Fesselnder Blick in kriminalistische Feinarbeit

NEU KRIMI „Entenpolizei“? Von wegen! Totschlag, Drogenschmuggel und Kidnapping bestimmen den Alltag der Wasserschutzpolizei. Nach „WaPo Bodensee“ und „WaPo Berlin“ legte 2022 das Duisburger Polizeiboot ab. Leinen los für acht neue Folgen (Staffel 3)! – Frisch im Team: Bianca Nawrath als Kripo-Hospitantin Klara Proske und Timmi Trinks als Mark Neumann. Staffel 4 folgt nahtlos. – **D** 2025
Für Fans von „Jenseits der Spree“ **55 Min.**

Das Erste DI 11.2., 18.50 Uhr





NEU KRIMI Sie fahndet mit dem Segen des Herrn Zweite Staffel um die katholische Nonne im St. Vincent's Convent, die im England der 60er-Jahre Gangstern das Handwerk legt. In der Auftaktfolge wird eine TV-Redakteurin erdrosselt. Schwester Boniface (Lorna Watson) „befragt“ einen wichtigen Zeugen: einen Papagei. – Kurz nach dem Drehstart für Staffel 4 starb Autorin – 10 Folgen
Für Fans von „Father Brown“ **GB** 2023 **45 Min.**

One MI 19.2., 20.15 Uhr

NEU KRIMI Ein Lehrer jagt das Böse Tomás (Javier Cámara, „Narcos“) stößt bei einer Wanderung auf die schwer verletzte Bürgermeisterin von Cedeira. Sie stirbt in der Klinik. Als einziger Zeuge soll Tomás mit Polizistin Maite (Mónica López, „Dune“) den Fall aufklären. Schwer unter Verdacht: der Oppositionsführer. – Staffel 2 kommt. – 6 Folgen
Für Fans von „Das Mädchen im Schnee“
FSK 12 **Span** 2022 **50 Min.**

ARTE DO 13.2., 21.40 Uhr



OnDemand Verfügbar bei Sky On Demand oder in der Mediathek des jeweiligen Senders



The White Lotus
Walton Goggins und Aimee Lou Wood spielen ein Paar (Sky Atlantic)

Die 30 wichtigsten Serien der 14 Tage



Generation Z
Blutrünstige Rentner mit Hunger auf Menschenfleisch (ZDF neo)

sky wow — Die Neustarts & aktuelle Serienhits

C.B. STRIKE NEU ▶ Staffel 6 S. 37
KRIMI Cormoran und Robin müssen die Identität eines Online-Fans suchen, weil Serien-Entwicklerin Edie ermordet wurde. **Sky Atlantic** ab 8.2., 20.15 Uhr

The White Lotus NEU ▶ Staffel 3 S. 36 – **Mehr dazu S. 22**
COMEDY Diesmal geht's nach Asien: Nach Geld und Sex gibt es satirische Blicke auf den Tod und die östliche Religion. **Sky Atlantic** ab 17.2., 20.15 Uhr

Van Helsing NEU ▶ Staffel 2
HORROR Dmitri gelingt die Flucht! Zudem suchen Vanessa und Mohamad nach Dylan, die in eine Blutsaugerin verwandelt wurde. **SYFY** ab 11.2., 23.05 Uhr

NETFLIX — Die Neustarts & aktuelle Serienhits

Süße Magnolien NEU Staffel 4 S. 36
DRAMA Wie wird dieses Geheimnis aufgelöst? Die Hälfte der Charaktere hat immer noch keine Ahnung, dass sie mit Isaac verwandt sind! **Ab 6.2.**

The Åre Murders NEU Staffel 1 S. 38
KRIMI Die suspendierte Polizistin Hannah untersucht in einem Skiresort den Fall einer vermissten Frau, unterstützt Ermittler Daniel Lindskog. **Ab 6.2.**

Valeria NEU Staffel 4 S. 37
DRAMA Valeria muss Entscheidungen treffen: im Liebesleben zwischen Victor und Bruno. Wie geht es in der beruflichen Laufbahn weiter? **Ab 14.2.**

Mo NEU Staffel 2
COMEDY Palästinensischer Flüchtling hat reichlich Ärger: Konkurrent will ihm Maria ausspannen und sein Rezept für die Falafel-Tacos stehlen. **Jetzt**

The Recruit NEU Staffel 2
THRILLER CIA-Anwalt Hendricks kehrt nach Südkorea zurück. Es gibt neue Gesichter und eine neue Bedrohung! Aus den eigenen Reihen? **Jetzt**

Das Mädchen im Schnee NEU Staffel 2
KRIMI Der angedeutete Albtraum für Miren wird Realität: Ein Polaroid führt zu einem gefährlichen Gegner, der sie bald in den Wahnsinn treibt. **Jetzt**

prime video — Die Neustarts & aktuelle Serienhits

Clean Slate NEU Staffel 1 S. 38
COMEDY Waschanlagen-Besitzer Henry trifft nach vielen Jahren sein Kind wieder: Desiree ist inzwischen zur stolzen Transfrau herangewachsen. **Ab 6.2.**

Harlem NEU Staffel 3
COMEDY Mutterschaft, Singleleben, Schwesternschaft, komplizierte Karrierewege und neue Darsteller bei den vier besten Freundinnen. **Jetzt**

Invincible NEU Staffel 3
TRICK Mark muss sich sowohl seiner Vergangenheit als auch seiner Zukunft stellen. Wie weit kann er gehen, um wichtige Menschen zu schützen? **Ab 6.2.**

Disney+ — Die Neustarts & aktuelle Serienhits

Win or Lose NEU Staffel 1 S. 38
ANIMATION Softball-Team der Mittelschule bereitet sich auf ein großes Spiel vor. Jede Folge aus einer anderen Perspektive der Crew von „The Pickles". **Ab 19.2.**

Whiskey on the Rocks NEU Staffel 1
DRAMA Oktober 1981: Rauschende Party auf dem sowjetischen U-Boot U-137 vor Schwedens Küste. Die Gefahr eines Atomkrieges ist greifbar nah. **Jetzt**

Paradise NEU Staffel 1
THRILLER Eine friedliche Gemeinde, in der einflussreiche Persönlichkeiten aus aller Welt leben, wird erschüttert, als ein schockierender Mord passiert. **Jetzt**

tv+ — Die Neustarts & aktuelle Serienhits

The Girl in the Water NEU Staffel 2
THRILLER Sophie kehrt nach London zurück. Der Anruf eines Journalisten erinnert sie daran, dass sie einen Skandal aufdecken wollte. **Ab 21.2.**

Mythic Quest NEU Staffel 4
COMEDY Veränderungen in der Branche zwingen Poppy, Ian und ihr Team zu vielen Veränderungen. Egos und Konflikte werden hinten angestellt. **Jetzt**

Love You to Death NEU Staffel 1
DRAMA Auf einer Beerdigung treffen sich die schwangere Marta und der krebskranke Raúl nach Jahren wieder. Sie starten ihre Freundschaft neu. **Ab 5.2.**

Paramount+ — Die Neustarts & aktuelle Serienhits

Curfew NEU Staffel 1 S. 37
THRILLER Für Männer besteht eine nächtliche Ausgangssperre! Da wird die Leiche einer jungen Frau gefunden. Das Werk eines männlichen Täters? **Ab 4.2.**

NCIS: Sydney NEU Staffel 2 S. 37
KRIMI Neue Ermittlungen bringen ein gefährliches Chaos ans Licht: Das Team jagt einen flüchtigen Killer und könnte dabei „Tote" wecken. **Ab 1.2.**

Yellowjackets NEU Staffel 3 S. 38
DRAMA Taissas Schlafwandeln muss aufgeklärt werden. Vans mysteriöses Verschwinden nach ihrer Wahl zur Senatorin ist nicht beendet. **Ab 14.2.**

Free-TV — Die Neustarts & aktuelle Serienhits

WaPo Duisburg NEU ▶ Staffel 3 S. 40
KRIMI Timmi Trinks („Blutige Anfänger") verstärkt als neuer Kollege Mark Neumann das Team. Zunächst auf einem Tankschiff. **Das Erste** ab 11.2., 18.50 Uhr

Rapa NEU ▶ Staffel 1 S. 40
KRIMI Bei einer Wanderung in den Bergen findet der Lehrer Tomás die sterbende Bürgermeisterin Amparo Seoane. Zu spät! **ARTE** ab 13.2., 21.40 Uhr

School of Champions NEU ▶ Staffel 2 S. 39 In der Mediathek ab 31.1.
DRAMA Dani macht Versprechungen, um finanzielle Unterstützung zu erhalten, während Lucas Familie in Schwierigkeiten steckt. **Das Erste** ab 14.2., 22.20 Uhr

Spuren NEU ▶ Staffel 1 S. 40 In der Mediathek ab 7.2.
KRIMI 2016: Inspiriert durch zwei Morde in Südbaden steht die Arbeit der Polizei im Mittelpunkt. Teamarbeit, Recherche. **Das Erste** ab 15.2., 20.15 Uhr

Generation Z NEU ▶ Staffel 1 S. 39 In der Mediathek ab 15.2.
HORROR Nach einem chemischen Unfall in der Nähe eines Seniorenheims wird eine Zombie-Apokalypse ausgelöst. **ZDF neo** ab 18.2., 22.20 Uhr

Sister Boniface Mysteries NEU ▶ Staffel 2 S. 40
KRIMI Redakteurin Dinah Morgan wird während einer Live-Show erdrosselt aufgefunden. Schwester Boniface muss ermitteln. **One** ab 19.2., 20.15 Uhr

Families Like Ours – Nur mit Euch NEU ▶ Staffel 1 S. 39 – **Mehr S. 8**
DRAMA Kopenhagen: Mitten in einer Klimakatastrophe kämpfen sechs Menschen um ihre Zukunft und alles, was ihr Leben ausmacht. **Das Erste** ab 21.2., 23.10 Uhr

Addie und wie sie die Welt fühlt NEU ▶ Staffel 2
KINDER Addie ist nun in Juniper und Umgebung bekannt. Es soll sogar einen Zeitungsartikel über sie und ihren Einsatz erscheinen. **KIKA** ab 12.2., 15.00 Uhr

Leverage 2.0 NEU Staffel 2
KRIMI Harry soll einem Journalisten bei seinen Recherchen helfen. Es geht dabei auch um einen korrupten Präsidenten. **NITRO** ab 13.2., 20.15 Uhr

NEU TV-Premiere START Staffelstart **Gelb unterlegt:** Diese Serien sind auf den vorderen Seiten groß besprochen

NEU! Das Beste von ARD & ZDF & arte

ZDF MEDIATHEK AB 4.2.

MÁXIMA

DRAMA Staffel 1 Die komplizierte Liebesgeschichte des niederländischen Königspaars

Es ist eine schicksalsträchtige und märchenhaft anmutende Begegnung: Im Sommer 1999 feiert die Argentinierin Máxima Zorreguieta auf einer Party in Sevilla, als sie Willem-Alexander kennenlernt – ohne zu wissen, dass er der niederländische Kronprinz ist. Die beiden verlieben sich ineinander, doch über ihrer Beziehung liegt bald ein Schatten: Als die Öffentlichkeit erfährt, dass Máximas Vater während der argentinischen Diktatur unter Präsident Jorge Rafael Videla eine tragende Rolle spielte, stößt das junge Paar auf große Widerstände. Die Serie beleuchtet ihren Zusammenhalt, die Herausforderungen durch die Medien und die Auseinandersetzung mit der blutigen politischen Vergangenheit des Vaters. Trotz dieser Hindernisse etabliert sich Máxima am niederländischen Königshof und bleibt sich selbst treu, ohne ihre Familie aufzugeben.

Ein Muss für Fans europäischer Königshäuser



Liebe auf den ersten Klick: Máxima (Delfina Chaves) hat den Kronprinzen im Fokus



Willem-Alexander (Martijn Lakemeier) und Máxima müssen schwere Zeiten durchstehen

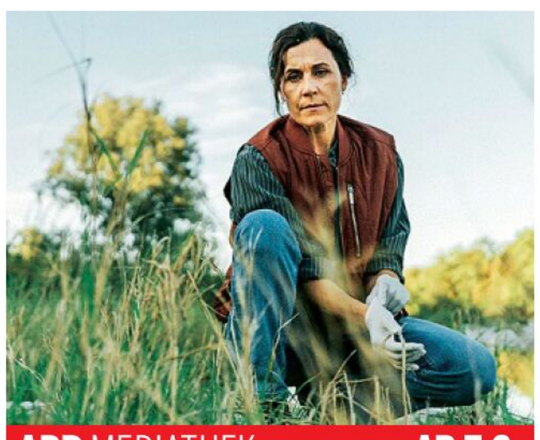

ARD MEDIATHEK AB 7.2.

Spuren

KRIMI Staffel 1 Im südbadischen Dorf Buchingen entdeckt man die Leiche einer jungen Frau. Sie wurde erschlagen, vom Täter fehlt jede Spur. Kommissarin Barbara Kramer (Nina Kunzendorf, Foto) übernimmt und stellt Parallelen zu einem Mordfall in Österreich fest, der vier Jahre zurückliegt. Die Handlung basiert auf wahren Begebenheiten, die sich im Jahr 2016 in Baden-Württemberg ereigneten.

Fesselnd und sehr atmosphärisch



ARD MEDIATHEK AB 7.2.

Einsame Herzen: Das Love Camp

COMEDY Staffel 2 Comedian Freshtorge nimmt ein weiteres Mal die Welt der Datingshows aufs Korn und schlüpft in die Rolle von sechs Teilnehmern, die ins „Love Camp“ einziehen. Unter anderem: die schwerreiche Susanne Nörgel, Beauty-Influencerin Susi, HSV-Fan Sören und Polizist Malte. Eine herrliche Parodie auf die beliebtesten Kuppelshows im Fernsehen.

Humorvolle One-Man-Show



ARTE MEDIATHEK AB JETZT

Das Leben ist eine Baustelle

TRAGIKOMÖDIE Zum Gedenken an den Ende 2024 verstorbenen Regisseur Wolfgang Becker („Good Bye Lenin!“) zeigt Arte seinen ersten Kinofilm von 1997: Arbeiter Jan (Jürgen Vogel, l.) verliebt sich in die Musikerin Vera (Christiane Paul, r.). Doch das Glück der zwei wird sehr auf die Probe gestellt. In Nebenrollen sind Martina Gedeck und Andrea Sawatzki zu sehen.

Leise-sensibel und schrill-komisch

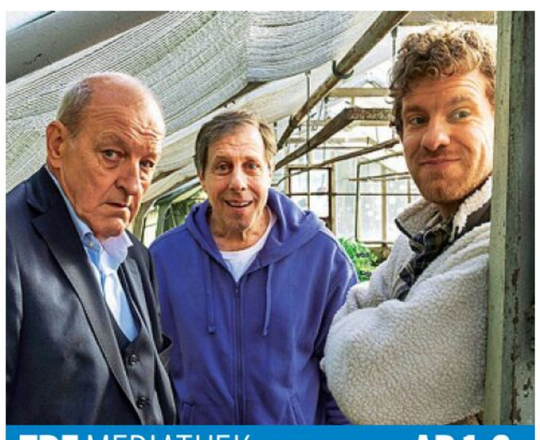

ZDF MEDIATHEK AB 1.2.

Wilsberg: Achtsam bis tödlich

TV-KRIMI Nach dem Mord an einem Anwalt geht Privatdetektiv Georg Wilsberg (Leonard Lansink, l.) dem Verbrechen auf den Grund. Steuerprüfer Ekki Talkötter (Oliver Korittke, M.) kommt derweil in den Genuss von Keksen, die seine Trübseligkeit lindern – hergestellt von Mikka Lindental (Sebastian Weiss, r.). Nichts ahnend schwebt auch Ekki plötzlich in Gefahr.

Wieder ein mordsmäßig guter Film



Rückkehr nach Rimini

TV-KOMÖDIE Es ist ein unadressierter, unvollendeter Brief seiner kürzlich verstorbenen Frau Josefine, der das Leben von Helmut (Karl Fischer) auf den Kopf stellt. Doch was Josefine nun derart Erschütterndes geschrieben hat – das möchte der Rentner seinen Freunden Edgar (Bernhard Schütz) und Peter nicht verraten. Hals über Kopf brechen die Männer auf, um mit Helmuts altem Benz nach Rimini zu fahren, wo er unbedingt etwas erledigen will. Es wird ein unvergesslicher Trip in die eigene Vergangenheit.

Vorzüglich gespielt und clever-sorgfältig inszeniert

ARD MEDIATHEK AB JETZT

Witwer Helmut (Karl Fischer, r.) mit Tochter Fritzi (Miriam Maertens) und Freund Edgar (Bernhard Schütz)

Die Seenotretter

REALITY **Staffel 1** Für die Dokuserie hat sich die Deutsche Gesellschaft zur Rettung Schiffbrüchiger (DGzRS) auf ihren gefährlichen Einsätzen mit der Kamera begleiten lassen. Als in der Deutschen Bucht bei starkem Wellengang zwei Frachter kollidieren und der eine sogleich im zehn Grad kalten Wasser der Nordsee versinkt, kann das Team des Seenotrettungskreuzers „Hermann Marwede“ erst einmal nur einen der Seemänner bergen.

Hier geht es wirklich um Leben und Tod



Im Einsatz: Gerhard Schwips, Gregor Jeske, Friederike Wolff (v.l.)

ARD MEDIATHEK AB 12.2.



ZDF MEDIATHEK AB 1.2.

Die Stille am Ende der Nacht

TV-KRIMI Liane Sievers (Kim Riedle, l.) ist wegen Totschlags in Haft. Der pensionierte Hauptkommissar Johannes Fischer (Henry Hübchen, r.) konnte nie ein Motiv erkennen und rollt den Fall noch einmal auf. In einer Befragung im Gefängnis gehen die beiden zusammen erneut die Todesnacht durch. Könnte Liane in Wahrheit unschuldig sein?

Henry Hübchen in Hochform



ARTE MEDIATHEK AB 1.2.

Riechen

GESUNDHEIT Eine Doku „auf der Fährte des verkannten Sinns“. Riechen ist für uns so normal, dass wir es meist erst wahrnehmen, wenn es gestört ist oder uns die Fähigkeit verloren geht. Doch Düfte haben enormen Einfluss auf unsere Erinnerungen, Gefühle, sogar unser Verhalten. Der Film klärt, wie sie Beziehungen beeinflussen und ob wir die Gabe wiederherstellen können, wenn wir sie verloren haben.

So wichtig ist der Geruchssinn

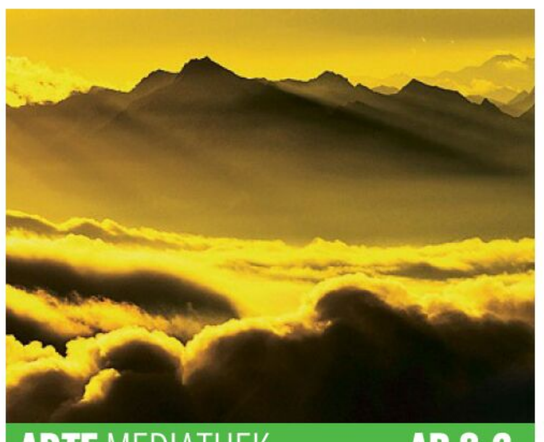

ARTE MEDIATHEK AB 8.2.

Die Alpen: Europas Wetterküche

WISSENSCHAFT Im mächtigsten Hochgebirge Europas entstehen Wetterphänomene, die verstärkt Einfluss auf uns nehmen. So drohen immer häufiger Lawinen und Felsstürze – ausgelöst durch Extremwetter. Die Doku stellt mehrere Forschungsprojekte in Frankreich, Deutschland, Italien, Österreich und der Schweiz vor, die die Vorhersagen verbessern sollen.

Ein Gebirge beeinflusst unser Leben

FOTOS: VAN FELDER/HOEVER/KOST/KUEPPERS/ZDF (6), RATTINI/ARD DEGETO, NDR, SCHÄLLER/DÉCOUPAGES/ARTE (2), PICTURE ALLIANCE, KUHN/SWR

Das will ich sehen MEDIATHEKEN-PLANER

SERIE

- **Professor T** STAFFEL 3 — ARD
  KRIMI GB 2024 Zwangsneurotiker Jasper Tempest hilft der Polizei wieder bei Kriminalfällen. 6 Folgen **AB JETZT**
- **Máxima** STAFFEL 1 — ZDF
  DRAMA NL 2024 Das Leben der niederländischen Königin. 6 Folgen **AB 4.2.**
- **Spuren** STAFFEL 1 — ARD
  KRIMI D 2025 Nina Kunzendorf muss als Ermittlerin einen mysteriösen Mordfall in Südbaden lösen. 4 Folgen **AB 7.2.**
- **Einsame Herzen: Das Love Camp** STAFFEL 2 — ARD
  COMEDY D 2025 Comedian Freshtorge in verschiedenen Rollen. 6 Folgen **AB 7.2.**
- **Rapa** STAFFEL 1 — Arte
  KRIMI Span 2022 Ein Mann wird auf eigene Initiative zum engagierten Hobby-Kriminaldetektiv. 6 Folgen **AB 11.2.**

FILM

- **Rückkehr nach Rimini** — ARD
  TV-KOMÖDIE D 2022 Ein Rentnerleben wird auf den Kopf gestellt **AB JETZT**
- **Das Leben ist eine Baustelle** — Arte
  TRAGIKOMÖDIE D 1997 Mit Christiane Paul und Jürgen Vogel **AB JETZT**
- **Wilsberg: Achtsam bis tödlich** — ZDF
  TV-KRIMI D 2025 Leonard Lansink und Oliver Korittke bilden wieder ein ungewöhnliches Duo **AB 1.2.**
- **Die Stille am Ende der Nacht** — ZDF
  TV-KRIMI D 2025 Henry Hübchen als Polizist im (Un-)Ruhestand **AB 1.2.**
- **Querschuss** — ARD
  TV-DRAMA D 2025 Eine Familie muss Opas Selbstmord verarbeiten **AB 5.2.**

DOKU

- **Riechen: Auf der Fährte des verkannten Sinns** — Arte
  GESUNDHEIT F 2024 Wie der Geruchssinn unser Leben prägt **AB 1.2.**
- **Der Prinz von Saudi-Arabien** — ZDF
  POLITIK GB 2024 Aufstieg und Gewaltherrschaft des Monarchen. 2 Teile **AB 4.2.**
- **Die Alpen: Europas Wetterküche** — Arte
  WISSENSCHAFT Ö 2022 Wo Wolken, Blitz und Sonnenschein wohnen **AB 8.2.**
- **plan b: Schluss mit Sanierungsstau** — ZDF
  VERKEHR D 2025 Selbstheilender Beton, mobile Brücken – unsere Nachbarn sind uns voraus. Bitte nachmachen! **AB 11.2.**
- **Die Seenotretter** STAFFEL 1 — ARD
  REALITY D 2025 Ganz nah dran, wenn die Deutsche Gesellschaft zur Rettung Schiffbrüchiger ausrückt . 10 Folgen **AB 12.2.**



Lena Häcki-Groß (r.) führt das Schweizer Team an

55. Titelkämpfe!
Bis zum 23.2. wird in zwölf Rennen um Medaillen gelaufen und geschossen

Biathlon-WM

ZDF **LIVE MIXED-STAFFEL** In Lenzerheide. Beim Eröffnungswettbewerb blieb das deutsche Team in den letzten vier Weltmeisterschaften ohne Medaille. Das passt zum jüngsten Abschneiden der DSV-Mannschaft, die seitdem nur einmal Gold holte. Luxusprobleme verglichen mit der Bilanz der gastgebenden Schweizer, die in ihrer WM-Geschichte kein einziges Mal auf einem Podiumsplatz standen. **180 Min.**

ZDF MI 12.2., 13.00 Uhr



Manuel Neuer (r.) kommt zu spät gegen Jeremie Frimpong (l.)

Fußball: Bundesliga

sky wow **LIVE 22. SPIELTAG** Ab 17.30 Uhr: **Bayer Leverkusen – FC Bayern München** Beim letzten Duell Anfang Dezember im DFB-Pokal-Achtelfinale verschätzte sich Manuel Neuer beim Rauslaufen und sah nach einer Notbremse schon nach 17 Minuten die Rote Karte. Für den 38-jährigen Keeper der Münchner war es in seinem 866. Spiel als Profifußballer der erste Platzverweis. Leverkusen gewann mit 1:0. **135 Min.**

Sky Bundesliga SA 15.2., 15.15 Uhr

Alpine Ski-WM

LIVE ABFAHRT Damen in Saalbach-Hinterglemm. Viermal holte Sofia Goggia den Abfahrtsweltcup, gewann zudem Gold und Silber bei Olympischen Spielen. Eine WM-Medaille im Downhill fehlt der 32-jährigen Italienerin jedoch. Ihr bestes Resultat in der Disziplin erzielte Goggia 2017 in St. Moritz, wo ihr als Vierte sieben Hundertstel auf Rang drei fehlten. **510 Min.**

Das Erste SA 8.2., 9.30 Uhr

Sofia Goggia siegte jüngst in Cortina d'Ampezzo



Football: NFL

RTL **LIVE SUPER BOWL** In New Orleans. 56 cm hoch, 3,2 kg schwer und aus Sterlingsilber ist die Vince Lombardi Trophy, die nach einem Ex-NFL-Coach benannt wurde, der mit den Green Bay Packers die ersten zwei Super Bowls gewann. Dabei handelt es sich nicht um einen Wanderpokal, der Sieger behält die Trophäe. **330 Min.**

RTL SO 9.2., 23.15 Uhr

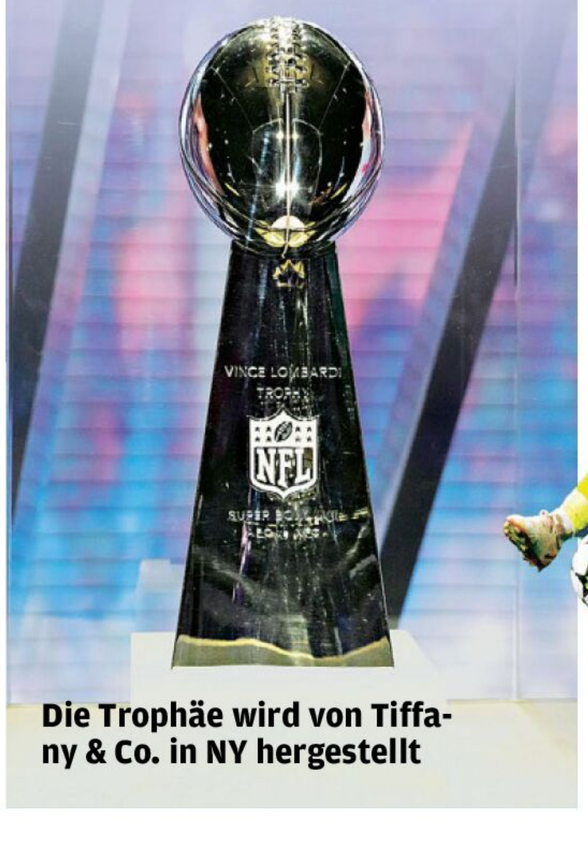

Die Trophäe wird von Tiffany & Co. in NY hergestellt

Fußball: Champions League

ZDF **PLAY-OFFS** Hinspiele. Die Königsklasse ist der einzige Wettbewerb, mit dem Dortmund die Saison nach der Entlassung von Nuri Sahin retten kann. Fast so wie im letzten Jahr, als der BVB national enttäuschte, auf europäischem Parkett aber erst im Finale an Real scheiterte. – Rückspiele: 18./19.2. **60 Min.**

ZDF MI 12.2., 23.00 Uhr

Auch Marcel Sabitzer war zuletzt im Tief



Fußball: Nations League der Frauen

LIVE 1. SPIELTAG **Niederlande – Deutschland** in Breda. Als Weltranglistenzehnte sind die Holländerinnen auf dem Papier der ärgste Konkurrent der DFB-Auswahl. Nur der Gruppenerste qualifiziert sich für die Halbfinals. Die weiteren Gegner: Österreich und Schottland. **175 Min.**

Das Erste FR 21.2., 20.15 Uhr



Vivien Endemann debütierte 2024 gegen Oranje

OnDemand Verfügbar bei Sky On Demand oder in der Mediathek des jeweiligen Senders NEU TV-Premiere

sky empfehlen

Sky empfehlen, Prämie sichern!



Empfiehl Sky weiter und sicher dir eine von über 40 exklusiven Prämien!

Als Dankeschön für deine Empfehlung erhältst du einen Zugangscode zum Sky Prämienshop, wo du deine Wunschprämie auswählen kannst.

Jetzt mehr erfahren und gleich empfehlen auf

sky.de/praemie

Der Werber muss Kunde von Sky Deutschland GmbH & Co. KG („Sky“) sein. Vertriebspartner von Sky und deren Mitarbeiter sowie WOW-Kunden sind von der Freundschaftswerbung ausgeschlossen. Die Prämie erhält der Werber in der Regel 6 bis 8 Wochen, nachdem der Vertrag des neuen Abonnenten zustande gekommen ist und nicht widerrufen wurde. Nur Abonnements, die über unsere Freundschaftswerbungs-Hotline oder über die Internetseiten der Freundschaftswerbung angemeldet werden, sind prämienberechtigt. Bei jedem geworbenen Sky Abonnement ist ein kostenfreier Sky Stream oder Sky Q Receiver zur Leihe inklusive. Für die Prämie gilt: Nach erfolgreicher Empfehlung stellt Sky dir einen Zugangscode für den Sky Prämienshop zur Verfügung, der auf sky-praemien.de eingelöst werden kann. Die Pflege des Prämienshops, die Webseite, das Inventar und der Versand der Prämie (eine Produktprämie oder einen Code zu einer Prämie) erfolgen über die Firma Prämie Direkt GmbH. Du erklärst dich damit einverstanden, dass Sky zur Abwicklung ausschließlich deine Kontaktdaten (Anrede, Vor- und Nachname, E-Mail-Adresse, postalische Anschrift) an die Prämie Direkt GmbH übermittelt. Einige Prämien sind gegen eine Zuzahlung erhältlich. Die abgebildeten Produkte in den Marketing-Materialien sind Beispiele und können vom Shop-Repertoire abweichen. Barauszahlung sowie Mehrfachauswahl ausgeschlossen. Alle Preise inkl. MwSt. Prämie nur gültig für Abschlüsse über die Freundschaftswerbung im Zeitraum 8.2. – 21.2.2025. Änderungen vorbehalten. Sky Deutschland Fernsehen GmbH & Co. KG, Medienallee 26, 85774 Unterföhring.

SPIELFILME

20.15 SKY PREMIERE

Zwei zu eins



Robert (Max Riemelt), Maren (Sandra Hüller), Volker (Ronald Zehrfeld, v. l.)

NEU KOMÖDIE Halberstadt 1990. In einem alten Schacht lagern Millionen ausgemusterter DDR-Mark! Drei Kindheitsfreunde brechen mithilfe eines Insiders ein und klauen säckeweise Geld. Doch das ist nichts mehr wert. Um daraus D-Mark zu machen, ertüfteln die vier einen ausgefuchsten Geldwäsche-Plan.

INFO Nach wahren Begebenheiten erzählte, locker-leichte Wende-Geschichte mit feinem Witz und handfester Sozialkritik. Das Herz des träumerischen Films ist seine hochkarätige Besetzung, deren Spielfreude förmlich übersprudelt. Da verzeiht man auch kleine Klischees.

D 2024 D Peter Kurth, Martin Brambach, Ursula Werner, Martin Brambach **R** Natja Brunckhorst **FSK** 6 **111 Min.** ➜**22.10 Wh. 9.2.** 15.35

TAGESTIPP tvDIGITAL

Wundersames und grandios gespieltes Wende-Märchen

Humor	Action	Spannung	Gefühl	Anspruch
●	●	●	●	●



20.15 ZDF

Wilsberg: Achtsam bis tödlich

NEU TV-KRIMI Ekki (Oliver Korittke, l., mit Leonard Lansink) ist ausgebrannt und begibt sich auf einen idyllischen Hof, wo er wieder zu sich finden will. Tessa hat währenddessen umso mehr Stress. Kommissarin Springer ermittelt gegen sie, nachdem Tessas Kollege ermordet wurde, der sie zuvor belästigt hatte.

INFO Viele Handlungsstränge, die am Ende zusammenfließen und ein nicht lückenloses, aber unterhaltsames Bild ergeben.

D 2025 D Patricia Meeden, Rita Russek, Roland Jankowsky, Nadja Becker, Lena Schmidtke, Gustav Schmidt **R** Britta Keils **90 Min.** ➜**21.45**

Thematisch spannend und viele Schauplätze

Humor	Action	Spannung	Anspruch	Effekte
●	●	●	●	



20.15 WDR

Tatort: Odins Rache

TV-KRIMI Ein unbekannter Scharfschütze erschießt „Glatzen“, zwei hat er schon erwischt. Naheliegender Verdacht: Der Täter übt Rache an Neo-Nazis. Aber die Spurenlage ist mau, Ballauf (Klaus J. Behrendt) und Kollege Schenk treten auf der Stelle.

D 04 D Dietmar Bär, Tessa Mittelstaedt, Barbara Rudnik, Sandra Borgmann **R** Hannes Stöhr **FSK** 12 **85 Min.** ➜**21.40 Wh. 9.2.** 22.45

Packt ein leider zeitlos heißes Eisen mutig an

Humor	Action	Spannung	Gefühl	Effekte
●	●	●●		



20.15 NDR

Gift

TV-THRILLER Tödliche Geschäfte mit der Gesundheit, beängstigend glaubhaft von Daniel Harrich („Meister des Todes“) inszeniert: Agentin Pribeau (Julia Koschitz) jagt eifrig Fälscher von Medikamenten und stößt dabei auf den Pharma-Mann Kompalla.

D 2017 D Heiner Lauterbach, Maria Furtwängler, Luise Heyer, Arfi Lamba, Ulrich Matthes, Martin Brambach **90 Min.** ➜**21.45**

Ebenso entlarvend wie erschreckend

Anspruch	Action	Spannung	Gefühl	Effekte
●	●	●●	●●	



20.15 SUPER RTL

Maurice der Kater

NEU ANIMATION Kater Maurice und seine Ratten-Freunde trickxen die Dorfbewohner aus. Bald müssen sie sich beweisen... Die Verfilmung des gleichnamigen Kinderbuchs von Terry Pratchett ist an „Der Rattenfänger von Hameln“ angelehnt & recht düster.

GB/D/USA 22 OT The Amazing Maurice **Spr** Bastian Pastewka **R** Toby Genkel, Florian Westermann **105/93 Min.** ➜**22.00 Wh. 9.2.** 13.15

Irrwitziges und teils schauriges Abenteuer

Humor	Action	Spannung	Gefühl	Musik
●●	●●	●●	●	●



20.15 SKY ACTION

The Marksman – Der Scharfschütze

ACTION Kriegsveteran Jim (Liam Neeson, l.) eskortiert den kleinen Miguel (Jacob Perez) von Arizona nach Chicago – mit einem mexikanischen Drogenkartell an den Hacken... Von Robert Lorenz, der viel mit Clint Eastwood arbeitete.

USA 2021 D Katheryn Winnick, Teresa Ruiz, Juan Pablo Raba, Dylan Kenin, Luce Rains **FSK** 16 ⊠ **104 Min.** ➜**22.05 Wh. 9.2.** 12.50

Coole, melancholische Neowesternballade

Anspruch	Action	Spannung	Gefühl	Effekte
●	●●	●●	●	



20.15 SKY FAMILY

Men in Black 3

SCI-FI-KOMÖDIE „Boris die Bestie“ bricht aus dem Knast aus. Er will Rache an Agent K, der ihn vor 40 Jahren verhaftete. Agent J (Will Smith) düst ins Jahr 1969, um den Tod seines Partners zu verhindern. – Von „MiB“-Stammregisseur Barry Sonnenfeld.

USA 2012 D Tommy Lee Jones, Josh Brolin, Emma Thompson, Jemaine Clement, Michael Stuhlbarg **FSK** 12 **101 Min.** ➜**22.00**

Smart, schwarz und intergalaktisch cool

Humor	Action	Spannung	Gefühl	Effekte
●●	●●	●●●	●	



20.15 SKY SHOWCASE

Shazam!

FANTASYACTION Per titelgebendem Zauberwort verwandelt sich Billy in einen Superhelden (Zachary Levi, l.). Allerdings wächst der Verstand nicht mit. So tobt Billy als menschliche Flipperkugel mit Comic-Nerd Freddy (Jack Dylan Grazer) durch Philadelphia.

USA/Kan 2019 D Mark Strong, Asher Angel, Adam Brody, Djimon Hounsou, Grace Fulton **R** David F. Sandberg **FSK** 12 **127 Min.** ➜**22.25**

So witzig geht's selten zu im DC-Universum

Humor	Action	Spannung	Gefühl	Effekte
●●	●●	●	●●	●●



21.45 ONE

Werk ohne Autor

DRAMA Nach dem Zweiten Weltkrieg macht Kurt (Tom Schilling) als Maler Karriere in der DDR. Dass der Vater seiner Frau Ellie die geliebte Tante ins Gas schickte, ahnt er nicht... Inspiriert von der Vita des Malers Gerhard Richter, dem das Ergebnis missfiel.

D 2018 D Sebastian Koch, Paula Beer, Saskia Rosendahl **R** Florian Henckel von Donnersmarck **FSK** 12 **175 Min.** ➜**0.40 Wh. 9.2.** 0.45

Monumentales Biopic mit Sogwirkung

Humor	Action	Spannung	Gefühl	Erotik
●		●	●●	●



22.00 SKY FAMILY

Die Truman Show

TRAGIKOMÖDIE Die heile Welt von Truman Burbank (Jim Carrey) hat einen Haken: Sie ist nicht echt. Sein Heimatort ist eine riesige TV-Kulisse, seine Mitmenschen Schauspieler. Als ihm ein Studioscheinwerfer vor die Füße fällt, kommt er ins Grübeln.

USA 98 D Laura Linney, Ed Harris, Noah Emmerich, Natascha McElhone, Holland Taylor, Brian Delate **R** Peter Weir **FSK** 12 **99 Min.** ➜**23.45**

Der Grimassen-König in seiner besten Rolle

Humor	Anspruch	Spannung	Gefühl	Effekte
●	●●	●	●●	●



23.15 BAYERN

Wer aufgibt ist tot

TV-TRAGIKOMÖDIE Nach einem Verkehrsunfall weilt der Geist von Wichtigtuer Paul (Bjarne Mädel) in einer Zwischenwelt, während sein Körper im Koma liegt. Immer wieder erlebt er seinen letzten Tag. Und trifft dabei regelmäßig auf Schutzengel Angie.

D 2016 D Katharina Marie Schubert, Amber Bongard, Friederike Kempter, David C. Bunners **R** Stephan Wagner **90 Min.** ➜**0.45**

Spaßige Zeitschleife mit starkem Cast

Humor	Anspruch	Spannung	Gefühl	Effekte
●●	●	●	●●	



23.45 SKY FAMILY

Molly's Game – Alles auf eine Karte

KRIMIDRAMA Nach dem Aus ihrer Sportkarriere startet Molly Bloom (Jessica Chastain) als Veranstalterin illegaler Pokerrunden richtig durch. An ihren Tischen spielt bald Prominenz und Mafia. Bis sie vor Gericht landet...

USA/China/Kan 2017 D Idris Elba, Kevin Costner, Michael Cera, Jeremy Strong, Chris O'Dowd, J.C. MacKenzie **FSK** 12 **135 Min.** ➜**2.10**

Komplexes Regiedebüt von Aaron Sorkin

Humor	Action	Spannung	Gefühl	Effekte
●		●●	●	

genial gelungen geht so grausig NEU TV-Premiere OnDemand Verfügbar bei Sky On Demand oder in der Mediathek des jeweiligen Senders

●●● sehr viel ●● viel ● wenig **Serieninfo:** Sendungs- o. Folgentitel (1/2) = 1. Staffel / 2. Folge

SERIE



20.15 SKY ATLANTIC

C.B. STRIKE (6/1)

NEU KRIMI **The Ink Black Heart** Edie Ledwel, die den YouTube-Comic „Das tiefschwarze Herz“ für einen Streamingkanal als Trickserie adaptiert, fühlt sich von einer Online-Person namens „Anomie“ bedroht. Sie wirft ihr Rassismus, Diskriminierung von Behinderten und Transphobie vor. Privatdetektiv Cormoran (Tom Burke) und Assistentin Robin übernehmen. Sie durchforsten den Cyberspace, um den Täter in der realen Welt zu stellen. – 6. Streich nach J.K. Rowlings „Cormoran Strike“-Romanen, 4 Folgen, sa. 60 Min.→21.15



17.20 KABEL 1

9-1-1 Notruf L.A. (3/1)

START DRAMA **Die Jugend von heute** Für den Quotenhit ist keine Katastrophe zu groß: Ein Tsunami rollt auf L.A. zu. Brisant wird es allerdings zunächst für Athena (Angela Bassett, r., mit Gaststar Terryn Westbrook). Sie verfolgt einen Teenager auf dem Highway. Dessen Gaspedal klemmt … 55 Min.→18.15



18.05 ZDF

SOKO Kitzbühel

KRIMI (20/2) **Gestohlene Träume** Mauscheleien auf dem Rücken junger afrikanischer Fußballer. Berater Halterer steht im Fokus, als Kicker Leon stirbt. Dessen Freund (Noah Tinwa) mauert. – Tinwa feierte in München sein Theaterdebüt in Sibylle Bergs Stück „In den Gärten oder Lysistrata Teil 2“. 55 Min.→19.00

NATUR & REISE



17.35 ZDF

Jeder Baum zählt

NEU NATUR **Neue Ideen für die Rettung der Wälder** Wegen klimabedingter Schäden gibt der Wald inzwischen mehr Kohlenstoff ab, als er aufnehmen kann. Er sei mittlerweile eher „Kohlenstoffquelle“, so Bundeslandwirtschaftsminister Cem Özdemir (Grüne) bei der Vorstellung der letzten Bundeswaldinventur. Der niederländische Gartenbautechniker Leo van Dalen pflanzt in Utrecht Bäume auf Dächern (o.), Sträucher an Fassaden. An der Donau bei Ingolstadt schafft Barbara Stammel Raum für neuen Auwald. 30 Min.→18.05



16.30 BAYERN

Erfolgreich ohne abzuheben?

TIERE **Wenn Vögel zu Fuß gehen** Haben Laufvögel wie der Strauß (o.) Fliegen verlernt oder konnten sie es noch nie? Erklärung der Forscher: Wo Feinde fehlen, ist die Flugfähigkeit kein evolutionärer Vorteil. Die Energie ging dafür in die Anpassung an den Lebensraum. 45 Min.→17.15



20.15 PHOENIX

Die Donau

START PORTRÄT Der zweitlängste Fluss Europas passiert auf seinen 2858 Kilometern zehn Länder. Teil 1 folgt der Donau von der Quelle im Schwarzwald bis nach Linz. Zu sehen sind u. a. das Kloster Weltenburg (o.) bei Kelheim und die imposante Schlögener Schlinge. – Alle 4 Folgen nonstop. 45 Min.→21.00

SPORT

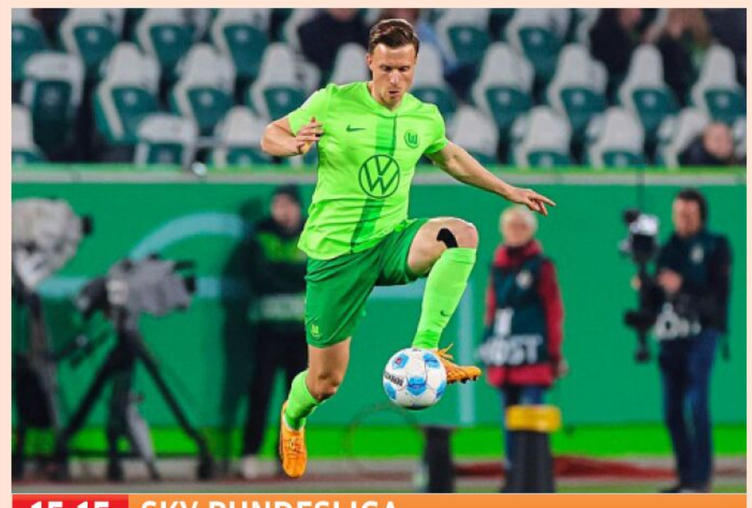

15.15 SKY BUNDESLIGA

Fußball: Bundesliga

LIVE 21. Spieltag, u. a.: **VfL Wolfsburg – Leverkusen** Beim Wolfsburger 3:4 im Hinspiel kassierte Yannick Gerhardt (o.) in seiner 250. BL-Partie erstmals einen Platzverweis. Vielleicht lag es am Gegner. Der 30-Jährige spielte vom neunten Lebensjahr bis zum VfL-Wechsel 2016 für Leverkusens Rivalen 1. FC Köln. 135 Min.→17.30

21. SPIELTAG

FR	20.30	FC Bayern – Bremen
SA	15.30	Dortmund – VfB Stuttgart
SA	15.30	Hoffenheim – Union Berlin
SA	15.30	SC Freiburg – Heidenheim
SA	15.30	Wolfsburg – Leverkusen
SA	15.30	Mainz 05 – FC Augsburg
SA	18.30	M'gladbach – Frankfurt
SO	15.30	Holstein Kiel – Bochum
SO	17.30	RB Leipzig – FC St. Pauli



9.30 DAS ERSTE

Sportschau

LIVE U. a. Alpine Ski-WM in Saalbach: Damen-Abfahrt. Weltcup-Erfolge und Titel blieben in der Karriere von Kira Weidle-Winkelmann (o.) bislang aus. Aber die Stuttgarterin war zuletzt nah dran: Bei der WM 2021 holte die 28-Jährige Silber, bei Olympia in Peking verpasste sie als Vierte knapp eine Medaille. 510 Min.→18.00



20.00 SKY BULI

Fußball: 2. Liga

LIVE 21. Spieltag: **Hertha BSC – 1. FC Kaiserslautern** Zwei Remis, fünf Niederlagen: Im Unterhaus gewann Lautern noch nie gegen die Berliner. Im Hinspiel gab es ein 3:4 (o.: Spielszene). Das letzte Gastspiel in der Hauptstadt tat der Hertha allerdings sehr weh: Im Pokal-Viertelfinale siegte der FCK 3:1. 180 Min.→23.00

SHOW & CO

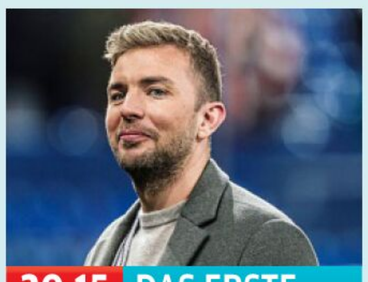

20.15 DAS ERSTE

Wer weiß denn sowas XXL

NEU SHOW Kai ist nicht der erste Pflaume von Rang und Namen. Urgroßonkel war Architekt Hermann Otto Pflaume, 1880–1901 Stadtrat Kölns, der u. a. den „Centralbahnhof“ entwarf. Zwei realistisch klingende, aber leider nicht korrekte Antworten locken hier Christoph Kramer (o.), Lena Gercke u. a. auf das falsche Gleis. 190 Min.→23.25

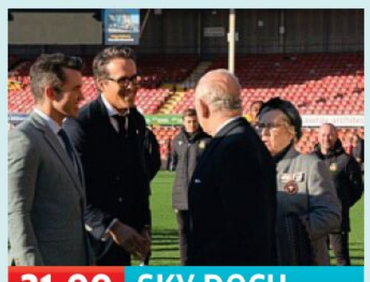

21.00 SKY DOCU

Welcome to Wrexham

NEU PORTRÄT 2020 übernehmen die US-Schauspieler Ryan Reynolds (M., „Deadpool“) und Rob McElhenney (l., „It's Always Sunny in Philadelphia“) den walisischen Fußballclub AFC Wrexham. Sie wollen dem Fünftligisten auf die Beine helfen, dabei den Charme des Malocherclubs bewahren. – 8 von 18 Flg., sa. 30 Min.→21.30

DOKU & REPORT



10.45 3SAT

Habsburgs Allüren

GESCHICHTE Freizügige Sexualität samt Geschlechtskrankheiten, Trunksucht, Prasserei: Warum sollte es im erlauchten Kreis anders zugehen als bei Krethi und Plethi? Kaiser Franz Joseph, selbst eher Asket, versuchte die Ausschweifungen zu vertuschen – was in der Dämmerung der Monarchie zunehmend schwerfiel. 45 Min.→11.30



21.45 ARTE

Riechen

NEU INFO **Auf der Fährte des verkannten Sinns** Geschmacks- (Ageusie) und Geruchsverlust (Anosmie) sind häufige Symptome bei Corona-Infektionen. 2020 erwischte es Sternekoch Emmanuel Renaut (o.). Eine Katastrophe für sein Leben und seine Arbeit. Forscher versuchen inzwischen u. a. Geruchssinn durch Implantate wiederherzustellen. 55 Min.→22.40

KULTUR & INFO



19.20 3SAT

Bunkerwelten

INFO **Zwischen Schutz und kreativem Freiraum** Sitzen wir im Fall eines Krieges in zu Technoclubs umgewidmeten Betonbunkern, die wie Mahnmale des Schreckens die Zeit überdauert haben? Seit Ende des Kalten Krieges wurde das öffentliche Schutzkonzept nicht mehr erneuert. Es gibt noch 599 Schutzräume. Und keiner ist wirklich einsatzbereit. 40 Min.→20.00



20.15 ARTE

Auf den Spuren der ersten Amerikaner

GESCHICHTE Fußabdrücke, die Archäologen in einem ausgetrockneten Seebett im White Sands National Park (New Mexico) fanden, und weitere Ausgrabungen legen nah: Der Kontinent wurde früher besiedelt als angenommen; nicht erst deutlich nach dem Höhepunkt der letzten Eiszeit vor gut 20 000 Jahren. 90 Min.→21.45

SW schwarz-weiß OmU Original mit Untertiteln OT Originaltitel D Darsteller R Regie ! Letzte Ausstrahlung
FSK Altersfreigabe der Freiwilligen Selbstkontrolle der Filmwirtschaft ⊠ Jugendschutz-Vorsperre

MORGENS

DAS ERSTE HD

5.30 **Kinderprogramm**
7.15 **Pia u. die wilde Natur** 7
START 7-tlg. Reihe, D 2021 (1) UT
7.40 **Kinderprogramm**
8.45 **neuneinhalb** 10 UT Informieren auf TikTok? So geht's
8.55 **Pfefferkörner** 8 UT (20/7)
9.30 **Sportschau** UT **Rodeln: WM**
LIVE Doppelsitzer Da. und He., 1. und 2. Lf.; Einsitzer Da., 1. u. 2. Lf. **10.05 Nord. Kombination** Springen Da., Zsfg. **10.20 Nordische Kombination** Springen He. **11.20 Alpine Ski-WM** Abfahrt Da. **12.50 Ski Freestyle** Skicross, Damen und Herren
14 13.25 **Sportschau** UT **Nord. Kombination**
LIVE 5 km Langlauf **13.55 Bob** Mono Da., 1. u. 2. Lf., Zsfg. **14.05 Nord. Kombination** 10 km Langlauf He. **14.40 Bob** Zweier He., 2. Lf. **15.15 Boris Hermann – Segeln am Limit 15.50 Skispringen** He., 1. u. 2. Dg – Dazw.: **13.50, 15.45, 17.00 Tagess.**
18.00 **Sportschau** UT 3. Liga
18.30 **Sportschau** UT 2. Liga, 21. Sptg. / 1. Liga, 21. Sptg: Bayern – Bremen (Fr.), Dortmund – Stuttgart, Hoffenh. – Berlin, Freiburg – Heidenheim, Wolfsburg – Leverkusen, Mainz – Augsburg
19.57 **Lotto am Samstag**
20.00 **Tagesschau** UT

ZDF HD

5.30 **Tivi – Kinder-TV**
10.23 **heute Xpress** UT
10.25 **Notruf Hafenkante** UT (12/7) Polizeiserie. Ein neuer Anfang. Mit Sanna Englund
11.10 **SOKO Wismar** UT (8/10) Krimiserie, D 2010 Eine kleine Sehnsucht
11.55 **heute Xpress** UT
12.00 **einfach Mensch** UT
NEU Reihe, D 2025 (156) Elias von Martial: Ich bin ein Künstler
12.15 **So einfach stirbt man nicht** UT TV-Tragikomödie, D 2019. Mit Michael Gwisdek FSK: 12/**85 Min.**
13.40 **Rosamunde Pilcher: Liebe, Diebe, Diamanten** UT TV-Melodram, D 2015 FSK: 12/**90 Min.**
15.10 **heute Xpress** UT
15.15 **Bares für Rares** UT
16.10 **Rosenheim-Cops** UT (13/15) Krimiserie, D 2014
17.00 **heute Xpress** UT
17.05 **Länderspiegel** UT
17.35 **plan b** UT D 2025. Jeder Baum zählt: Neue Ideen für die Rettung der Wälder
NEU
18.05 **SOKO Kitzbühel** UT (20/2) Krimiserie, Ö / D 2021. Gestohlene Träume
19.00 **heute** UT
19.20 **Wetter** UT
19.25 **Lena Lorenz** UT (5/3) Serie. Schatten & Licht (2)

RTL HD

5.45 **Der Blaulicht-Report** Reihe, D 2016. U. a.: Junge auf Motorhaube rettet Mama das Leben / Förster wird in Wald angeschossen
9.45 **Der Blaulicht-Report** U. a.: 14-Jähriger verschwindet nach Treffen mit einem Fremden / Kleiner Junge und Hund verschwinden spurlos
12.45 **Barbara Salesch – Das Strafgericht** Dokusoap, D 2025 – Die TV-Richterin verhandelt mit ihrer unkonventionellen Art und ihrem einzigartigen Humor neue Fälle.
13.45 **Barbara Salesch – Das Strafgericht** Dokusoap
14.45 **Ulrich Wetzel – Das Strafgericht** Dokusoap – Spannende Gerichtsprozesse, in denen abwechslungsreiche Geschichten verhandelt werden.
17.45 **Gala** Magazin, D 2025 Moderation: Annika Lau
18.45 **RTL Aktuell / Wetter**
19.04 **Klima Update** Magazin, D 2025. Moderation: Bernd Fuchs, Christian Häckl
19.05 **Life – Menschen, Momente, Geschichten** Magazin – Annika Begiebing berichtet über Menschen und Momente, die bewegen und begeistern.

SAT.1 HD

5.30 **Auf Streife – Die Spezialisten** Dokusoap. Men at Work / Der giftige Garten / Ätzende Bekanntschaft / Das Wohnwageninferno
9.20 **Die Landarztpraxis** UT (3/22–25) Arztserie, D 2025 Ende oder Neuanfang? / Sprung ins Ungewisse / Vertrauensbeweis / Wiedereinstieg (Wh. v. Mo.–Do.)
12.10 **Die Landarztpraxis** UT (3/26) Arztserie, D 2025. Anziehungskraft (v. gestern)
12.55 **Auf Streife – Die neuen Einsätze** (Wh. vom Mo.)
13.55 **Auf Streife – Die neuen Einsätze** Dokusoap, D 2024 – „Auf Streife" zeigt auf Basis echter Polizeifälle den harten und gefährlichen, manchmal auch menschelnden Einsatz echter Großstadt-Polizisten.
16.58 **So gesehen** Magazin
17.00 **Auf Streife – Die neuen Einsätze** Dokusoap, D 24
18.00 **Das 1% Quiz** UT Show, D 2024 (2/5) – Jörg Pilawa stellt 100 Kandidaten im Publikum sowie Sarah Engels und Bülent Ceylan wieder einzigartige Quizfragen. Wer schafft es bis zur 1-%-Frage? (vom Do.)
19.55 **newstime**

PRO 7 HD

5.10 **taff** Magazin (v. gestern)
6.00 **Galileo** Magazin (v. gest.)
7.00 **Scrubs** UT (1/21–24) Serie
8.45 **United States of Al** UT (2/7+8) U. a.: Psychologie
9.40 **Outmatched – Allein unter Genies** UT (1/4–7) Serie
11.29 **Religion in 90 Sekunden** Magazin, D 2025
11.30 **Outmatched – Allein unter Genies** UT (1/8–10) Serie, USA 2020. Neue beste Freunde / Der Rückzugsort / Die Geburtstagsenthüllung
12.55 **Speechless** UT (3/1)
START 22-tlg. Serie, USA 18. London
13.20 **Scrubs** UT (1/21–24) Serie Mein größtes Opfer / Meine Zweifel / Mein Held / Mein letzter Tag (Wh. v. 7.00)
15.10 **Simpsons** UT (11/19–22) Kill den Alligator und dann ... / Sie wollte schon immer Tänzerin werden / Wird Marge verrückt gemacht? / Hinter den Lachern
17.10 **Simpsons** UT (12/2+3) Die Geschichte der zwei Springfields / O mein Clown Papa
18.10 **newstime**
18.20 **Simpsons** UT (32/16–19) Trickserie, USA 2021. Es ist ein Todd entsprungen / Die weiblichen Verdächtigen / Burger Kings / Panik in den Straßen von Springfield

20 SA PRIMETIME

SHOW



20.15 **Wer weiß denn sowas XXL** UT
NEU D 25 – Es ist wieder so weit: eine extralange Primetime-Ausgabe von „Wer weiß denn sowas XXL" mit Kai Pflaume und sechs XXL-Promis. Dabei sind diesmal die österreichischen „Tatort"-Stars Harald Krassnitzer (o.) und Adele Neuhauser, die deutschen Fußball-Experten Christoph Kramer und Jochen Breyer sowie die Top-Models Lena Gercke und Nadja Auermann. Es gilt seltsame und kuriose Quizfragen richtig zu beantworten. Hilfe kommt von den erfahrenen „Wwds"-Teamchefs Bernhard Hoëcker und Elton.

TV-KRIMI

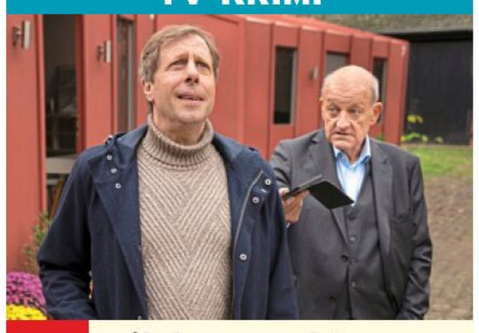

20.15 **Wilsberg: Achtsam bis tödlich** UT
NEU D 25. Mit Patricia Meeden – Ekki Talkötter (Oliver Korittke, l.) steckt mitten in einer Midlife-Crisis und nimmt sich eine Auszeit in einem Sinnsucher-Camp. Derweil wird Anwalt Bertram von Winterberg in Tessa Tilkers Kanzlei ermordet. Der hatte sich auch in dieser Einrichtung aufgehalten und war danach wie ausgewechselt. Wilsberg (Leonard Lansink) soll die Hintergründe des Mordes klären. **90 Min.**

DOKUSOAP



20.15 **Ich bin ein Star – Holt mich hier raus!**
LIVE D 2025 – „Ich bin ein Star – Holt mich hier raus!" ist beileibe kein Dating-Format im herkömmlichen Sinne. Dennoch geben es Situation und Cast immer mal wieder her, dass sich Kandidaten im Dschungel näherkommen. 2012 flogen zwischen Kim Gloss und Rocco Stark die Funken. Tatsächlich kamen die beiden zusammen und wurden Eltern einer Tochter. Allerdings ging die Beziehung kurz darauf in die Brüche. Danach sieht es bei Leyla Lahouar (r.) und Mike Heiter (l.) derzeit nicht aus. Die beiden lernten sich im letztjährigen Dschungelcamp kennen und hatten von Anfang an Sympathien füreinander.

KOMÖDIE

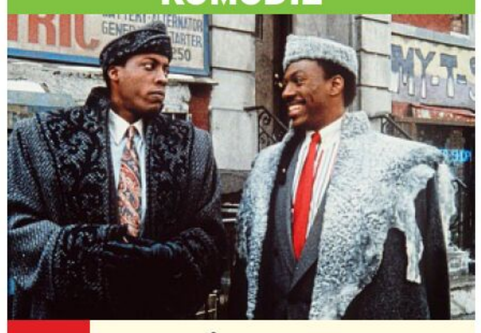

20.15 **Der Prinz aus Zamunda** UT
USA 1988. Mit Arsenio Hall, Shari Headley – Zamundas zukünftiger Regent Akeem (Eddie Murphy, r.) sucht in New Yorks Arbeiterviertel Queens die Frau fürs Leben. Als Student getarnt, jobbt er in einem Imbiss und verliebt sich in Lisa, die Tochter des Inhabers. Der hält den Prinzen für einen Hungerleider. FSK: 12/**140/113 Min.**

FANTASYACTION

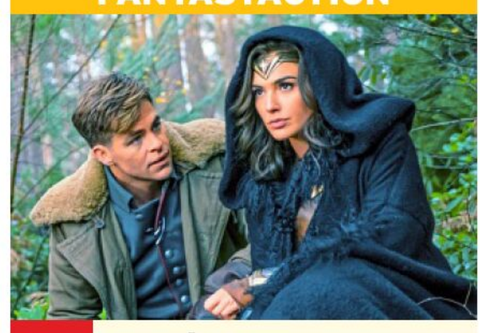

20.15 **Wonder Woman** UT
USA 2017. Mit Connie Nielsen, Robin Wright – Diana (Gal Gadot) ist die Tochter von Amazonenkönigin Hippolyta. Heimlich erlernt sie die Kampfkunst, die sie bald unter Beweis stellen muss, denn in der Welt der Menschen herrscht Krieg. Dort kämpft Diana als Wonder Woman an der Seite des Doppelagenten Steve (Chris Pine) und entdeckt ihre übermenschlichen Kräfte. FSK: 12/**170/136 Min.**

22 NACHTS

23.25 **Tagesthemen** UT
23.45 **Das Wort zum So.** UT
23.50 **Trugspur – Der Usedom-Krimi** UT TV-Krimi, D 2017. Mit Katrin Sass, Lisa Maria Potthoff **90 Min.**
1.20 **Tagesschau**
1.25 **Zorn – Vom Lieben und Sterben** UT TV-Krimi, D 2015 FSK: 12/**90 Min.**
2.55 **Tagesschau**
3.00 **Trugspur – Der Usedom-Krimi** UT D 2017 (Wh. v. 23.50) **90 Min.**
4.30 **Deutschlandbilder**

21.45 **Der Staatsanwalt** (13/5) Krimiserie, D UT 2018. Im Netz der Spinne
22.45 **heute journal** UT
23.00 **Das akt. Sportstudio** Bundesliga-Abendspiel: M'gladbach – Frankfurt
0.25 **heute Xpress** UT
0.30 **heute-show** UT (v. gest.)
1.00 **Steig. Nicht. Aus!** UT Thriller, D 2018. Mit Wotan Wilke Möhring, Hannah Herzsprung FSK: 12/**100 Min.**
2.40 **Code 999** UT Actionthriller, USA 2016. Mit Casey Affleck **105 Min.**
4.25 **Rosenheim-Cops** UT (13/15) Krimiserie (v. 16.10)
5.10 **Länderspiegel** UT (Wh.)

22.15 **Ich bin ein Star... Die Stunde danach**
LIVE Talkshow, D 2025
23.15 **Ich bin ein Star** UT Dokusoap, D 25 (v. 20.15)
1.05 **Ich bin ein Star... Die Stunde danach** Talkshow, D 2025 (Wh. v. 22.15)
1.55 **Ich bin ein Star** UT
3.30 **Ich bin ein Star... Die Stunde danach** (v. 1.05)
4.20 **Der Blaulicht-Report**

22.35 **Der Prinz aus Zamunda 2** UT Komödie, USA 2021 Mit Eddie Murphy – Prinz Akeem bricht aus Zamunda zu einem Abenteuer auf, das ihn nach New York führt. Er ist auf der Suche nach seinem Sohn, um die männliche Thronfolge in Zamunda zu sichern. (Wh. vom So.) FSK: 12/**130/97 Min.**
0.45 **Vacation Friends** UT Komödie, USA 2021. Mit Lil Rel Howery, Yvonne Orji (vom So.) FSK: 12/**105/93 Min.**
2.30 **American Pie präsentiert: Nackte Tatsachen** TV-Komödie, USA 06. Mit A. Lewis FSK: 16/**100/98 Min.**
4.10 **American Pie präsentiert: Die College-Clique** TV-Komödie, USA / Kan 07 Mit J. White FSK: 18/**85/90 Min.**

23.05 **Wonder Woman 1984** Fantasyaction, UT Span / GB 20. Mit Gal Gadot, Chris Pine, Kristen Wiig – Diana lebt friedlich unter den Sterblichen. Obwohl sie ihre volle Kraft erlangt hat, führt sie ein unauffälliges Leben. Doch schon bald muss sie als Wonder Woman ins Rampenlicht treten und die Menschheit vor einer Bedrohung bewahren. (Wh. v. gestern) FSK: 12/**175/140 Min.**
2.00 **Gothika** Horrorthriller, USA 2003. Mit Halle Berry, P. Cruz FSK: 16/**110/90 Min.**
3.50 **Blade of the 47 Ronin** Action, USA 2022 UT (v. gestern) FSK: 18/**115/98 Min.**

HD auch in HDTV empfangbar, nicht in allen Kabelnetzen verfügbar OO Zweikanal Dolby Surround Dolby Digital SW schwarz-weiß UT Untertitel
OnDemand Verfügbar bei Sky On Demand oder in der Mediathek des jeweiligen Senders Bildbeschreibung für Sehbehinderte OmU Original mit Untertiteln

KABEL 1 HD

5.30 Abenteuer Leben Spezial Magazin. JKNK Linsensuppe

5.55 Magnum UT (4/4–6) Serie Der Anstandswauwau / Auf den Leim gegangen / Ein Liebesbrief auf Abwegen

8.50 Blue Bloods K51 UT (4/21+22) Auf den zweiten Blick / Helden aller Art

10.40 Castle K51 UT (4/23) Serie Für immer (Wh. vom Mo.)

11.35 Castle K51 UT (5/1+3) Krimiserie, USA 2012. Nach dem Sturm (Wh. vom Mo.) / Dein Geheimnis ist bei mir sicher (Wh. vom Di.)

13.30 Castle K51 UT (5/2) Krimiserie. Bewölkt mit Aussicht auf Mord (Wh. vom Di.)

14.25 Castle K51 UT (5/7) Serie Abgesang (Wh. vom Mi.)

15.20 9-1-1 Notruf L.A. K51 UT (2/17) Dramaserie. Abschied für immer – Barry Johnson wirft sein Vermögen von einem Hochhaus. Dann springt er hinterher, überlebt jedoch den Sturz.

16.15 newstime

16.30 9-1-1 Notruf L.A. K51 UT (2/18) Mit vereinten Kräften

17.20 9-1-1 Notruf L.A. K51 UT START (3/1+2,4) 18-tlg. Dramaserie, USA 19. Die Jugend von heute / Tsunami + Verzweifelte Suche / Auslöser

RTL ZWEI HD

5.30 X-Factor: Das Unfassbare (2/4) Mysteryserie

6.10 Infomercial

8.10 Schnäppchenhäuser Reihe, D 11. Große Probleme mit dem Schnäppchenhaus

9.15 Schnäppchenhäuser Reihe, D 12. Der Fußball-Fan gegen Patchworkfamilie: Wer hat die größere Bruchbude?

10.10 Zuhause im Glück Reihe, D 17. Ramon braucht ein sauberes und ruhiges Zuhause

12.15 Zuhause im Glück Ein marodes Haus muss wieder bewohnbar gemacht werden

14.15 Zuhause im Glück Reihe, D 2015. Mutter und Tochter haben ADHS

16.15 Bella Italia – Camping auf Deutsch Dokusoap, D / It 2023. Sehtest auf Italienisch: Sascha Fingerhuth beim Optiker – Für Sascha geht es zum italienischen Sehtest, denn er hat seine Lesebrille zu Hause vergessen. (Wh. vom Mi.)

18.15 Die Geissens Dokusoap, D 24. Bangkok Beauty To Go / Schönheit um jeden Geiss – Abschied auf Bali: Während Davina und Shania zurück nach Monaco fliegen, zieht es Robert und Carmen nach Bangkok.

VOX HD

5.35 CSI:NY UT (1/5) Krimiserie, USA / Kan 2004. Tiefes Grab

6.25 Criminal Intent (3/12–14) Außer Atem / Hochexplosiv / Sein letzter Trip (vom So.)

9.05 Criminal Intent (3/15–17) Krimiserie, USA 04. Auf der Couch / Der Heilige / Koma

11.50 Shopping Queen Reihe, D 2023. Motto in Bremen: Couple Goals! Seid das schönste Paar auf der Party eurer neuen Freunde! Tag 1: Franca und Moritz / Tag 2: Eva und Moritz / Tag 3: Mara und Marco

14.50 Shopping Queen Reihe, D 23. Motto in Bremen: Seid das schönste Paar auf der Party eurer neuen Freunde! Tag 4: Milena und Tarik / Tag 5: Sabrina und Reiner

16.50 Der Hundeprofi – Rütters Team Dokusoap, D 2020 (2) Simone mit Jack Russell Terrier Robby / Julia und Daniel mit Doggen-Mix Audrey

17.55 hundkatzemaus NEU Magazin, D 2024. Ein neues Leben für Welpe Azura und Hundeopa Nut

19.10 Harte Hunde – Ralf Seeger greift ein NEU Dokusoap, D 24 (5) Frische Luft für kranke Katzen

ARTE HD

5.10 Laurent Garnier OmU Dokufilm, GB 2021

6.40 Dobralak, ein Dorf kämpft gegen sein Verschwinden Doku, D 2024 OO UT

7.15 Indiens Kurkuma OO UT

8.10 Königliche Mounties – Kanadas berittene Polizei

9.05 Stadt Land Kunst

10.25 Zu Tisch ... OO UT in La Garrotxa, Spanien (vom So.)

10.50 Wilde Inseln (4) Karibik

11.35 Balearen – Die vier schönen Schwestern UT Dokureihe, D 2024 (1+2) Mallorca / Menorca

13.05 Balearen – Die vier schönen Schwestern Dokureihe, D 2024 UT (3+4) Ibiza / Formentera

14.35 Schlacht um Anzio Kriegsdrama, It / USA 1968. Mit Robert Mitchum (Wh. vom Mo.) FSK: 16/**115 Min.**

16.30 Armin Mueller-Stahl: Ein Gaukler in Hollywood OO UT Doku, D 20

17.25 Arte Reportage NEU (Thema nach Ansage)

18.20 Mit offenen Karten Magazin (Wh. v. gestern)

18.35 Belize: Wir sind Maya! Doku (Wh. vom So.) UT

19.20 Journal

19.40 Connemara: Wie das Land, so das Pony UT

3 SAT HD

6.20 Kulturzeit (v. gestern)

7.00 nano (Wh. v. gestern)

7.30 Alpenpanorama Reihe

9.05 Kulturplatz Magazin

9.35 Bilder aus Südtirol

10.05 Sisi, Schratt & Sacher. Wiens glamouröse Frauen

10.45 Habsburgs Allüren – Was die Öffentlichkeit nicht erfahren sollte Doku, Ö 2021

11.30 Wien: Geheimnisvolle Stadt UT Doku, Ö 2015

12.15 Wien zur Kaiserzeit – Bilder von damals UT Doku

13.00 ZIB UT

13.15 Notizen aus dem Ausland

13.20 quer UT Magazin

14.05 Ländermagazin

14.35 Kunst und Krempel UT

15.05 Auf Entdeckungsreise UT Reportagereihe, Ö 2017

15.30 Norwegen – Land der Polarlichter Doku, D 21

16.00 Katie Fforde: Bellas Glück UT TV-Liebesfilm, D 2017. Mit Diana Amft, Steffen Groth FSK: 6/**90 Min.**

17.30 Katie Fforde: Mein Sohn und seine Väter UT TV-Komödie, D / USA 2016 Mit Julia Malik FSK: 6/**90 Min.**

19.00 heute / Wetter UT

19.20 Bunkerwelten – Zwischen Schutz und kreativem Freiraum Doku

20.00 Tagesschau UT

MORGENS 14

KRIMISERIE



20.15 Navy CIS: Hawaii K51 UT (1/19+20) USA 2021. Schiffbruch / Nachtschicht. Mit Vanessa Lachey, Alex Tarrant – Als die Leiche eines Marineoffiziers gefunden wird, ermittelt das NCIS-Team. Ernie Malik (Jason Antoon, r.) versucht derweil, Lucy Tara (Yasmine Al-Bustami) zu helfen, die mit ihrer angeschlagenen Beziehung zu Whistler fertig werden muss.

22.15 Navy CIS: L.A. K51 UT (13/19+20) Krimiserie. Grüße an den Teufel / Arbeit und Familie – Namazi und Hanna arbeiten mit der DEA-Agentin Del Campo, um einen vermissten Whistleblower zu finden, der gegen Waffenhersteller aussagen soll, die an Drogenkartelle verkaufen.

0.15 Hawaii Five-0 K51 UT (8/18) Mordverdacht

1.10 Navy CIS: Hawaii K51 UT (1/19+20) Krimiserie, USA 2021 (Wh. v. 20.15)

2.45 Navy CIS: L.A. K51 UT (13/19+20) Krimiserie, USA 2022 (Wh. v. 22.15)

4.05 Hawaii Five-0 K51 UT (8/18) Serie Wh. v. 0.15)

4.45 Navy CIS: L.A. K51 UT (7/11) Serie (Wh. v. gestern)

KOMÖDIE

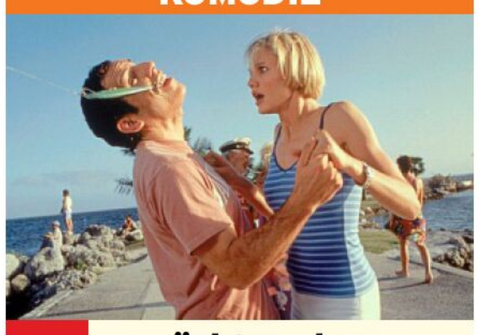

20.15 Verrückt nach Mary USA 1998. Mit Matt Dillon, Lee Evans, Chris Elliott – Ted (Ben Stiller) träumt von seiner Highschool-Liebe Mary (Cameron Diaz), die er vor fünfzehn Jahren aus den Augen verlor. Er beauftragt den Detektiv Healy damit, sie aufzuspüren, was gelingt. Aber ärgerlicherweise verliebt sich auch der Schnüffler in Mary. FSK: 12/**140/114 Min.**

22.35 Wild Wild West Westernkomödie, USA 1999. Mit Will Smith, Kevin Kline, Kenneth Branagh – 1869: Die Agenten West und Gordon erhalten den Auftrag, das Verschwinden mehrerer Wissenschaftler aufzuklären. Bei ihren Ermittlungen erfahren sie, dass Dr. Loveless die Männer entführt hat. FSK: 12/**125/102 Min.**

0.40 I Am Legend Sci-Fi, USA 2007. Mit Will Smith – Der Wissenschaftler Neville ist der letzte Überlebende in New York, das von Monstern heimgesucht wird.(v. gest.) FSK: 16/**105/96 Min.**

2.25 Verrückt nach Mary Komödie, USA 1998. Mit Cameron Diaz, Ben Stiller (v. 20.15) FSK: 12/**170/114 Min.**

ACTIONTHRILLER

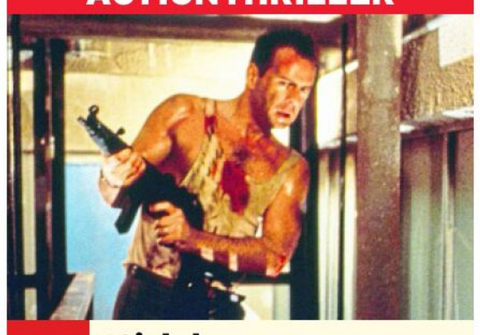

20.15 Stirb langsam UT USA 88. Mit Alan Rickman – Um seine Ehe zu retten, kommt der New Yorker Polizist McClane (Bruce Willis) nach L. A., wo seine Frau Holly Karriere bei einem japanischen Konzern gemacht hat – zusammen wollen sie Weihnachten verbringen. Doch daraus wird nichts: Als er Holly von einer Firmenfeier abholen will, wird die Festgesellschaft im Gebäude von der deutschen Terrorgruppe um Hans Gruber gekidnappt. FSK: 16/**160/121 Min.**

22.55 James Bond 007 – Der Hauch des Todes UT Agententhriller, GB 1987 Mit Timothy Dalton – Der britische Geheimagent James Bond verhilft dem KGB-General Koskov zur Flucht in den Westen. Doch der vermeintliche Überläufer taucht unter. Bond heftet sich an seine Fersen und lernt dabei die Cellistin Kara kennen, die ebenfalls zur Jagd auf Koskov bläst. (vom Do.) FSK: 12/**155/124 Min.**

1.30 Medical Detectives UT Dokureihe. U. a.: Bitteres Ende / Dokument des Todes

5.25 CSI:NY (1/4) (v. gestern)

DOKUFILM



20.15 Auf den Spuren der ersten Amerikaner Kan / F 2023 – Neue UT archäologische Entdeckungen legen nahe, dass die ersten Menschen den amerikanischen Kontinent bereits 30 000 Jahre vor unserer Zeitrechnung besiedelten. Der Archäologe Ciprian Ardelean (o.) will die Richtigkeit dieser Annahme beweisen. **90 Min.**

21.45 Riechen – Auf der Fährte des verkannten Sinns NEU Doku, F 2024 – Der UT Verlust des Geruchssinns während Corona zeigt dessen Bedeutung für Menschen. Die Forschung arbeitet an der Wiederherstellung der Riechfähigkeit.

22.40 Das Auge – Forschung Sehen UT Doku, D 2021

23.35 42 OO Dokureihe (14) Was dürfen wir eigentlich noch essen? (Wh. vom So.)

0.05 KurzSchluss

1.05 Eines Tages werde ich eine Insel haben NEU OmU Kurzfilm, F 2024

1.50 Jack Nicholson UT Porträt (Wh. v. gestern)

2.45 Mittsommer in Norwegen OO UT Doku, D 2021 (2) Nördlich vom Polarkreis

3.40 28 Minuten OmU

KONZERT



20.15 Semperopernball 2025 D 2025. Die große Ballnacht Mit Golda Schultz (Sopran), Till Brönner (Trompete) und der Sächsischen Staatskapelle Dresden – Der erste Opernball in Dresden fand vor hundert Jahren im Februar 1925 statt. Er zählt zu den größten und schönsten Opernbällen in Europa. Die Veranstaltung ist Jahr für Jahr ein Magnet für prominente Gäste aus Kunst, Wirtschaft, Kultur, Politik und Sport. Einer der Höhepunkte ist unter anderem der Auftritt der südafrikanischen Sopranistin Golda Schultz und des Star-Trompeters Till Brönner. Tom Wlaschiha und Stephanie Stumph führen erneut durch den Abend. (o.: Semperoper) **225 Min.**

0.00 Unterwegs in Sachsen Reihe, D 2024. Dresden UT

0.30 Herrnhut – Kleinstadt auf Welterbe-Kurs UT

1.00 lebens.art Magazin

2.00 Das akt. Sportstudio UT

3.25 Norwegen – Land der Polarlichter (v. 15.30)

3.55 Der Oman von oben

4.15 Schweizer Hotelgeschichten START 4-tlg. Reihe, D 2017 (1+2) Bis 6.00 Uhr

PRIMETIME 20 SA 22 NACHTS

Altersempfehlungen: 3 ab 3 Jahren **Serieninfo:** Sendungs- o. Folgentitel (1/2) = 1. Staffel / 2. Folge
Aktuelle Programminfos und -änderungen auf **www.tvdigital.de** genial gelungen geht so grausig

MORGENS

WDR HD

- 9.55 **Quarks im Ersten** UT
- 10.25 **42** UT Dokureihe, D 22
- 10.55 **Wir können auch anders** UT Dokureihe
- 11.25 **Die dubiosen Maschen der Finanzberater – ECHT?** UT Reihe, D 24
- 11.55 **Elefant & Co.** UT
- 12.45 **aktuell** UT Nachr.
- 13.00 **Der Vorkoster** Reihe
- 13.45 **Erlebnisreisen** Reihe

14 14.00 **Fußball:** LIVE **3. Liga** UT 23. Spieltag: **Erzgebirge Aue – Alemannia Aachen**

- 16.00 **aktuell** UT Nachr.
- 16.15 **Die ErnährungsDocs** Mag. U. a.: Schwere Migräne mit Aura
- 17.00 **Grenzenlos köstlich** Reihe. Lübeck und Timmendorfer Strand
- 17.45 **Einfach & köstlich** UT START Mag., D 24. U. a.: Vegetarische Leckerbissen
- 18.15 **West ART extra** UT
- 18.45 **Aktuelle Stunde**
- 19.30 **Lokalzeit** UT Mag.
- 20.00 **Tagesschau** UT

NDR HD

- 9.30 **Hamburg Journal**
- 10.00 **SH-Magazin** UT
- 10.30 **buten un binnen**
- 11.00 **Hallo Niedersachsen**
- 11.35 **Schrecklich schöne Bausünden** UT Doku
- 12.00 **Als die Nordfriesen nach New York kamen**
- 12.45 **Das Geheimnis der glücklichen Finnen**
- 13.15 **mareTV** Dokureihe
- 14.00 **Fjorde, Nordkap und Polarlicht – Norwegens legendäre Hurtigruten** UT Dokufilm, D 2018. Regie: Clas Oliver Richter, Kati Grünig
- 15.30 **Die Nordreportage** Auf Fangfahrt mit den Hochseefischern
- 16.00 **Watzmann ermittelt** (3/2) Krimiserie, D 22
- 16.50 **Neues aus Büttenwarder** (50) UT Fifty
- 17.15 **Rund um den Michel**
- 18.00 **Nordtour** UT Mag.
- 18.45 **DAS!** UT Mag., D 2025
- 19.30 **Ländermagazine**
- 20.00 **Tagesschau** UT

BAYERN HD

- 9.30 **Im Höllental der Schneeaffen** UT
- 10.00 **Hunde, Eis und...** UT
- 10.30 **Wieder im Amt – Der Job seines Lebens** UT TV-Komödie, D 04 **90 Min.**
- 12.00 **Glockenläuten** Mag.
- 12.05 **Villa Eva** TV-Komödie, D 2019. Mit Eleonore Weisgerber FSK: 6/**90 Min.**
- 13.35 **Aufgegabelt** Reihe
- 14.05 **Verrückt nach Meer** Barbecue in Buenos Aires / Karnevalsnächte in Argentinien
- 15.45 **Musik in den Bergen** Show, D 2020 UT
- 16.30 **Erfolgreich ohne abzuheben? – Wenn Vögel zu Fuß gehen**
- 17.15 **Blickpunkt Sport** LIVE Mit der 3. Liga
- 17.45 **Zwischen Spessart und Karwendel** UT
- 18.30 **BR24** UT Nachrichten
- 18.45 **Mein Körper.** UT Meine Wohlfühltemperatur
- 19.30 **Kunst + Krempel** UT
- 20.00 **Tagesschau** Nachr.

SWR HD

- 8.15 **Die Lebens-Retter von Feuerwache 5** UT Doku
- 9.00 **Doc Fischer** UT Mag.
- 9.45 **Abenteuer Diagnose**
- 10.30 **Marktcheck** UT Mag.
- 11.15 **Preiswert, nützlich, gut?** UT Dokureihe, D 24
- 12.00 **Klimazeit** UT Magazin
- 12.30 **Das Kindermädchen: Mission Südafrika** 5.1 TV-Komödie, D 18 **88 Min.**
- 13.58 **Fußball:** LIVE **3. Liga** UT 23. Spieltag: **1. FC Saarbrücken – SV Waldhof Mannheim**
- 16.00 **Geld.Macht.Liebe** (1/17) UT Familiensaga, D 2009. Parkhausgeflüster. Mit R. Koch
- 16.45 **Labaule und Erben** (1/3) Comedyserie, D 18 Aus Vertrauen zubereitet. Mit Inka Friedrich
- 17.30 **SWR Sport** UT Mag.
- 18.00 **Regionalprogramm**
- 18.15 **Flohmarkt** Magazin
- 18.45 **Regionalprogramm**
- 19.30 **Aktuell BW+RP+SL** UT
- 20.00 **Tagesschau** Nachr.

HESSEN HD

- 8.20 **Schau in meine Welt!**
- 8.45 **Maintower** Magazin
- 9.10 **Hessenschau** Mag.
- 9.40 **Rinaldo Rinaldini** (1/3)
- 10.05 **Familie Dr. Kleist**
- 10.55 **In aller Freundschaft – Die jungen Ärzte**
- 11.45 **In aller Freundschaft** (835) Serie, D 2018
- 12.30 **Nachtcafé** UT Talk, D 2025. Lust und Laster
- 14.00 **NDR Talk Show** UT Gäste: Renata Lusin, Valentin Lusin, Gilda Giebel, Helge Schneider, Eva Schulz u. a.
- 16.00 **Hessen à la carte** UT Reportage, D 2020
- 16.45 **Kochstories** Reihe, D 24. Anditas indonesische Kochkunst
- 17.15 **Mit Herz am Herd** UT Mag. U. a.: Kalbsklopse
- 17.45 **kochen & backen** U. a.: Modern und festlich
- 18.15 **Querbeet** UT Magazin
- 18.45 **So geht Heimat** UT
- 19.30 **Hessenschau** Mag.
- 20.00 **Tagesschau** UT

MDR HD

- 8.10 **Eva & Adam** 10 Familienfilm, S 21. Mit Sonja Holm **80 Min.**
- 9.30 **Rita von Falkenhain**
- 10.20 **Tierärztin Dr. Mertens** (1/13) Arztserie, D 07
- 11.10 **Familie Dr. Kleist**
- 12.00 **Eisenbahnromantik**
- 12.30 **Der Osten – Entdecke wo du lebst** Doku
- 13.15 **Planet der Liebe**
- 14.00 **Sport im Osten** LIVE Fußball, 3. Liga: **FC Erzgebirge Aue – Alemannia Aachen** Regional-liga: **Chemnitzer FC – Carl Zeiss Jena**
- 18.00 **Chemnitzer Köpfe** START 4-tlg. Reihe, D 24 (1)
- 18.15 **Unterwegs in Thüringen** Reihe, D 2024
- 18.45 **Glaubwürdig** NEU Porträt. Teresa Werner
- 18.50 **Wetter für 3**
- 18.54 **Sandmann** 3 Reihe
- 19.00 **MDR Regional** Mag.
- 19.30 **aktuell** Nachrichten
- 19.50 **Unser Dorf hat** NEU **Wochenende** Reihe

20 15 SA

TV-KRIMI



20.15 Tatort: Odins Rache UT

D 04 – Ballauf (Klaus J. Behrendt, r.) und Schenk (Dietmar Bär) tippen beim Mord an zwei Skinheads auf Rache. Grund könnte der Brandanschlag auf ein türkisches Lokal gewesen sein. FSK: 12/**85 Min.**

NACHTS

- 21.40 **Brokenwood – Mord in Neuseeland: Der letzte Abschlag** TV-Krimi, NZL 2014 FSK: 12/**85 Min.**
- 23.05 **Brokenwood – Mord in Neuseeland: Tödliche Jagd** TV-Krimi, NZL 2014 FSK: 12/**90 Min.**
- 0.35 **Dame, König, Ass, Spion** UT Thriller, GB / F / D 11 FSK: 12/**120 Min.**

TV-THRILLER



20.15 Gift UT

D 2017 – Die Agentin Juliette Pribeau (Julia Koschitz) wird in ein nahezu undurchdringliches Netz von Korruption hineingezogen, in dem Pharmaindustrie, Finanzwelt und Behörden die Fäden ziehen. **90 Min.**

- 21.45 **Das Boot – Director's Cut** UT Kriegsfilm, D 81 Mit Jürgen Prochnow, Herbert Grönemeyer – 1941: Die Besatzung des U-Bootes U96 wird vom Jäger zum Gejagten. FSK: 12/**200 Min.**
- 1.05 **Platoon** UT Kriegsfilm, USA 1986. Mit Charlie Sheen FSK: 16/**110 Min.**

TV-TRAGIKOMÖDIE



20.15 Nichts zu verlieren D / Ö 2018 UT – Nach einem Streit unter Einbrechern sind zwei von ihnen auf der Flucht: Richy (Georg Friedrich) und Tom entführen eine Reisegruppe in einem alten Reisebus. FSK: 12/**90 Min.**

- 21.45 **Schwere Jungs** UT Komödie, D 2006 Mit Sebastian Bezzel, Michael A. Grimm, Simon Schwarz **90 Min.**
- 23.15 **Wer aufgibt ist tot** UT TV-Tragikomödie, D 16. Mit Bjarne Mädel, K. M. Schubert **90 Min.**
- 0.45 **Villa Eva** TV-Komödie, D 2019. Mit Eleonore Weisgerber FSK: 6/**90 Min.**

KRIMIKOMÖDIE

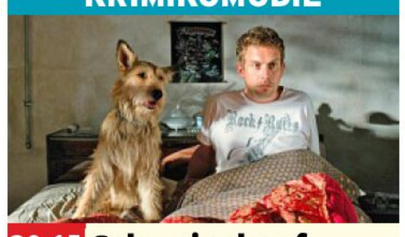

20.15 Schweinskopf al dente 5.1 UT D 16 – Im Bett von Dienststellenleiter Moratschek liegt ein blutiger Schweinskopf. In Panik kommandiert Moratschek Franz (Sebastian Bezzel) zu seiner persönlichen Leibwache ab. FSK: 12/**90 Min.**

- 21.45 **Aktuell BW+RP+SL**
- 21.50 **Milchgeld. Ein Kluftingerkrimi** TV-Krimi, D 2012. Mit Herbert Knaup FSK: 12/**90 Min.**
- 23.20 **Die Sache mit der Wahrheit** TV-Drama, D 2014 FSK: 6/**90 Min.**
- 0.50 **Schweinskopf al dente** Krimikomödie, 5.1 UT D 2016 FSK: 12/**90 Min.**

TV-KRIMI



20.15 Nord bei Nordwest: Der Transport D 17 – Als die Leiche eines Gangsters am Ostsee-Strand angespült wird, übernimmt Lona Vogt (Henny Reents) die Ermittlungen. Unterstützt wird sie vom Tierarzt und ehemaligen Polizisten Hauke Jacobs. FSK: 12/**90 Min.**

- 21.45 **The Messenger – Seltsame Botschaften** (1/2) Mysteryserie, Aus 2022. Eds Bestimmung
- 22.40 **Evil** (1/4–6) Dramaserie, S 2023 Mit Isac Calmroth
- 0.55 **Nord bei Nordwest: Der Transport** TV-Krimi, D 17 FSK: 12/**90 Min.**

SHOW



20.15 Da lag Musike drin! UT SW D 2010. Unterhaltsame Fernseherinnerungen an und mit Reiner Süß – Mit Nina Lizell, Emöke Pöstenyi, Manfred Uhlig u. a. – Reiner Süß (l.) und Juergen Schulz (r.) erinnerten sich in der Show an emotionale und unvergessene Fernsehmomente. Reiner Süß hätte am 2. Februar 2025 seinen 95. Geburtstag gefeiert.

- 22.45 **Das Gipfeltreffen** UT
- 23.15 **Inspector Mathias – Mord in Wales: Blut und Boden** TV-Krimi, GB 2013 FSK: 12/**95 Min.**
- 0.50 **Riverboat** UT Talk

PHOENIX HD

- 6.00 **Ein Tag in der DDR** START Dokureihe, D 2023 (1)
- 6.45 **Madagaskar – Insel der Widersprüche**
- 7.15 **Tierische Superbauten**
- 9.30 **Wie Tiere durch den Winter kommen** Doku
- 10.00 **phoenix vor ort** LIVE Bericht, D 2025
- 14.15 **Unser Land in den 60ern** START 4-tlg. Dokureihe, D 2020 (1–4)
- 17.15 **Tierische Superbauten**
- 19.30 **phoenix persönlich**
- 20.00 **Tagesschau** UT
- 20.15 **Die Donau** UT START Reihe, D 20. Von der Quelle bis Linz / Von der Wachau bis Ungarn / Von Budapest bis Belgrad / Vom Eisernen Tor zum Schwarzen Meer
- 23.15 **Roadtrip 1945** 3-tlg. NEU Dokureihe, D 2024 (2)
- 0.00 **1945 – Unsere Städte: Der Bombenkrieg**

ONE HD

- 12.30 **Zurück aufs Eis** TV-Liebeskomödie, D 2022 (vom Mi.) FSK: 6/**90 Min.**
- 14.00 **Ein Herz und eine Seele** SW (1/9) Comedyserie
- 14.45 **The Movies – Die Geschichte Hollywoods** Dokureihe
- 15.25 **The Movies – Die Geschichte Hollywoods** Dokureihe
- 16.10 **Mit Schirm, Charme und Melone** (5/8–10)
- 18.40 **Die Kunst, sich die Schuhe zu binden** Drama, S 2011 **95 Min.**
- 20.15 **Steirergift** TV-Krimi, Ö 2024. Mit Hary Prinz, Anna Unterberger **90 Min.**
- 21.45 **Werk ohne Autor** Drama, D 2018. Mit Tom Schilling FSK: 12/**175 Min.**
- 0.40 **Sherlock: Die Hunde von Baskerville** TV-Krimi, GB 2012 (Wh. vom Di.) FSK: 12/**90 Min.**

ZDF NEO HD

- 6.40 **Terra X: Mythos Nordsee** UT Doku
- 8.10 **Terra X: Der Rhein** UT
- 9.40 **Terra X: Mythos Burg**
- 11.10 **Terra X: Ein Tag auf**
- 14.05 **Terra X: Eine kurze Geschichte über...** UT
- 16.20 **Terra X: Faszination Erde** UT Dokureihe
- 17.50 **Maithink X** UT Show
- 18.20 **Die glorreichen 10**
- 19.50 **Sketch History** Show
- 20.15 **Schlaflos in Seattle** Liebeskomödie, USA 1993 FSK: 6/**95 Min.**
- 21.50 **Dinge Erklärt – Kurzgesagt** Magazin
- 22.00 **Basic Instinct: Neues Spiel für Catherine Tramell** 5.1 Erotikthriller, USA / D / GB / Span 2006 FSK: 16/**105 Min.**
- 23.45 **Wehrlos – Die Tochter des Generals** Krimidrama, USA 1998. Mit John Travolta FSK: 16/**110 Min.**

ZDF INFO HD

- 9.45 **Die SS – Macht und Mythos** UT Dokureihe
- 12.00 **Flucht vor den Nazis**
- 12.45 **Hitlers Hofstaat**
- 14.15 **Hitlers Helfer auf der Couch** UT Doku
- 15.00 **Eva Braun – Die Braut des Bösen** Doku
- 16.30 **Das Dritte Reich vor Gericht** Dokureihe
- 19.30 **Hitlers Geheimwaffen-Chef – Die zwei Leben Hans Kammlers**
- 20.15 **Böse Bauten** U. a.: Hitlers Architektur im Schatten der Alpen / Hitlers Architektur – Spurensuche in München und Nürnberg / Hitlers Architektur – Spuren vom Westwall bis zur Autobahn / Hitlers Architektur an Nord- und Ostsee
- 0.45 **Geheime Unterwelten der SS** UT Reihe

TAGESSCHAU 24 HD

- 20.00 **Tagesschau**
- 20.15 **Ist das Kunst?** 4-tlg. START Doku, D 2022 (1+2) Wer macht die Kunst? / Was kostet die Kunst?
- 21.10 **Tagesschau**
- 21.12 **Gespräch** Talk
- 21.40 **Ist das Kunst?**
- 22.35 **Demokratie im Dorf vor dem Aus?** Doku
- 23.25 **Tagesthemen**
- 23.45 **Panorama 3** Magazin

DF1 HD

- 19.00 **Heimatleuchten** Reihe, NEU Ö 2023 (217) Net zwider! Die Wiener Märkte
- 20.00 **Einfach gut leben** Magazin, Ö 2015
- 20.15 **The Turkey Bowl** NEU Komödie, USA 2019. Mit Ryan Hansen **120 Min.**
- 22.30 **Why Stop Now** NEU Komödie, USA 2012. Mit Jesse Eisenberg **85 Min.**
- 0.15 **Dauerwerbesendung**

WELT HD

- 16.35 **Deutschlands Wald im Wandel** Doku, D 2023
- 17.30 **Traumzüge**
- 19.20 **Ein Mann. Ein Motor. Eine Legende – AMG**
- 20.15 **Abgefahren – Die spektakulärsten Dashcam Clips**
- 22.05 **Border Patrol New Zealand** Dokureihe
- 0.10 **Der Zoll – Auf Schmugglerjagd**

NTV HD

- 18.30 **Auslandsreport**
- 19.10 **Moskau – Glitzer, Krieg, privates Glück** NEU Doku, D 2024
- 20.15 **Border Patrol Südamerika** Dokureihe, GB 2020 (3–6)
- 22.05 **Mysteriöse Phänomene – Rätsel von oben** Dokureihe (4–6)
- 1.10 **Border Patrol Südamerika** Dokureihe

HD auch in HDTV empfangbar, nicht in allen Kabelnetzen verfügbar · OO Zweikanal · Dolby Surround · 5.1 Dolby Digital · SW schwarz-weiß · UT Untertitel · OnDemand Verfügbar bei Sky On Demand oder in der Mediathek des jeweiligen Senders · Bildbeschreibung für Sehbehinderte · OmU Original mit Untertiteln

RBB HD

9.00 Auf einmal war es Liebe Komödie, D 19 (Wh. um 2.20) 90 Min.
10.30 Das Feuerzeug 6 Märchen, DDR 1959. Mit Rolf Ludwig FSK: 6/80 Min.
11.50 Unterwegs in Berlin-Wilmersdorf Doku
12.00 Kesslers Expedition
12.45 Verrückt nach Meer UT Dokusoap, D 2021
14.25 Die Tierärzte – Retter mit Herz Reihe, D 2019 Doppelter Einsatz: Ärztin & Mutter
15.10 Die Falknerei am Rennsteig UT Dokusoap, D 2022 (17)
15.35 Gefragt – Gejagt UT
17.05 Tina mobil (1/2) UT Dramaserie, D 2021 Von wem is dit?
17.53 Sandmann 3 Reihe
18.00 rbb UM6 Mag., D 25
18.30 rbbKultur Mag., D 25
19.00 Heimatjournal
19.30 Regionales UT Magazin, D 2025
20.00 Tagesschau UT

DISNEY CHANNEL HD

10.20 Cap und Capper 6 Zeichentrickfilm, USA 1981 80/80 Min.
11.40 Cap und Capper 2 6 Zeichentrickfilm, USA 2006. Sprecher: Maximilian Belle 65/70 Min.
12.45 Bernard und Bianca – Die Mäusepolizei 6 Zeichentrickfilm, USA 1977 80/73 Min.
14.05 Bernard und Bianca im Känguruland 6 Zeichentrickfilm, USA 1990 75/69 Min.
15.20 Alice im Wunderland Zeichentrickfilm, USA 1951 FSK: 6/75/72 Min.
16.35 TinkerBell Animation, USA 2008 75/75 Min.
17.50 Dumbo, der fliegende Elefant 4 Zeichentrick, USA 1941 69/61 Min.
18.59 Micky Maus 3 Animation. Das Goofy-Puzzle
19.00 Gregs Tagebuch 2: Gibt's Probleme? Animationsfilm, USA 2022 75/70 Min.

KIKA HD

7.45 Sesamstraße 3 **8.10** Nitso und das zottelige Alphabet 3 **8.20** Der kleine Rabe Socke 4 **8.45** Super Wings 3 **9.20** Feuerwehrmann Sam 3 **9.40** Ene mene bu 4 **9.50** Jan & Henry – die Fragenforscher 5
10.05 Das Wunder Du 7
10.20 SingAlarm 4 **10.35** Tanzalarm – Auf Europatour 6 **10.45** Tigerenten Club 6
11.45 Schmecksplosion 6
12.00 Peter Pan 6 **13.30** Invisible Sue – Plötzlich unsichtbar. Fantasy, D / Lux 2018 FSK: 6 / 85 Min. **14.55** CheXperiment 8
15.10 Belle und Sebastian 6
16.25 Tib & Tumtum 6
17.50 Shaun, das Schaf 3
18.10 Biene Maja 3 Trick
18.30 Conni 4 Trickserie
18.45 Animanimals 6
18.47 Baumhaus 8 Magazin
18.50 Sandmann 3 Reihe
19.00 Lassie 6 Trickserie
19.25 Checkerin Marina 6
19.50 logo! 8
20.00 KI.KA Live 10 Magazin
20.10 3 Hz 9 Kinderserie

SAT.1 GOLD HD

5.05 K 11 – Kommissare im Einsatz (v. gestern)
5.50 Diagnose: Mord (2/9)
7.35 Infomercials
9.35 Richterin Barbara Salesch Gerichtsshow
11.20 Richter Alexander Hold Gerichtsshow
13.05 Diagnose: Mord (2/11–14) Serie, USA 1994
16.45 Diagnose: Mord (2/15+16) Krimiserie
18.35 Agentin mit Herz (1/14+17) Krimiserie, USA 1984. Doppelgängerin / In der Falle
20.15 Vera – Ein ganz spezieller Fall: Luftschlösser TV-Krimi, GB 2013 Mit Brenda Blethyn, D. Leon FSK: 12/110/90 Min.
22.05 Vera – Ein ganz spezieller Fall: Die verlorene Schwester TV-Krimi, GB 2013. Mit Brenda Blethyn FSK: 12/105/90 Min.
23.50 Vera – Ein ganz spezieller Fall: Luftschlösser TV-Krimi, GB 2013 (v. 20.15) FSK: 12/90/90 Min.

SPORT 1 HD

6.00 Teleshopping Werbung
7.00 Exatlon Germany – Die Mega Challenge
9.30 My Style Rocks
11.45 Die PS-Profis – Mehr Power aus dem Pott Dokusoap, D 2017
12.00 Normal Magazin
12.30 Highway Patrol
14.00 Die drei vom Pfandhaus Reihe, USA 2014
15.30 Storage Hunters Dokureihe, USA 2013
17.00 Volleyball: Bundesliga Damen LIVE 22. Spieltag: **SC Potsdam – VC Wiesbaden**
19.30 Fußball: 2. Bundesliga
20.30 Fußball: 2. Bundesliga LIVE 21. Spieltag: **Hertha BSC – 1. FC Kaiserslautern** Anstoß: 20.30
22.30 Fußball: 2. Bundesliga 21. Spieltag: Analyse
23.00 Exatlon Germany – Die Mega Challenge
1.30 Grenzschutz Südamerika Dokureihe, USA 18
2.45 Die PS-Profis – Mehr Power aus dem Pott
3.00 Teleshopping Bis 6.00

EURO SPORT 1 HD

8.30 Alpine Ski-WM Herren
9.05 Nord. Kombination LIVE Aus Otepää. Damen: Skispringen (HS 97)
9.45 Alpine Ski-WM Super-G Herren
10.05 Nord. Kombination LIVE Herren: Skispringen
11.10 Alpine Ski-WM LIVE Aus Saalbach. Abfahrt D
13.45 Nord. Kombination Herren: Skispringen
14.00 Nord. Kombination LIVE Herren: 10 km Langlauf
14.40 Alpine Ski-WM Abfahrt Damen
15.45 Skispringen Herren LIVE Aus Lake Placid
17.45 Alpine Ski-WM Damen
19.00 Rad: Valencia-Rundfahrt 4. Etappe Herren
20.20 Skispringen Damen LIVE Aus Lake Placid
22.00 Alpine Ski-WM Abfahrt Damen
22.45 Skispringen Mixed-Team. LIVE Aus Lake Placid
0.45 Rad: Valencia-Rundfahrt 4. Etappe Herren (Sendeschluss: 1.30)

TV-DRAMA



20.15 Standesamt – Eintritt frei UT
DDR 1971 – Im Ost-Berlin der 1970er-Jahre finden der verträumte Reparaturschlosser Roland (Matthias Schrader) und die Kassiererin Christel (Madeleine Lierck) zueinander. 90 Min.

21.45 rbb24 UT Nachrichten
22.00 Maria Wern, Kripo Gotland: Kinderspiel TV-Krimi, S 2011 UT Mit Eva Röse, Allan Svensson FSK: 12/90 Min.
23.30 Apocalypse Now – Final Cut 5.1 UT Kriegsfilm, USA 1979 Mit Marlon Brando (bis 2.20) FSK: 16/170 Min.

ANIMATION



20.15 Die Unglaublichen
USA 2004 – Nach einem verpatzten Einsatz fristet der einst gefeierte Mr. Incredible (l.) ein langweiliges Leben als Versicherungsangestellter. Da kommt das Angebot der mysteriösen Mirage gerade recht. FSK: 6/140/110 Min.

22.35 Pixars Kurzfilme 8 (9) Jack-Jack Superbaby
22.40 Chip und Chap: Die Ritter des Rechts Abenteuerkomödie, USA 2022 – Chip und Chap müssen sich wieder versöhnen, um einen Mord aufzuklären. 115/92 Min.
0.35 Golden Girls (1/22)

SUPER RTL HD

6.10 Paw Patrol 6 **6.35** Caillou 3 **7.15** Rubble & Crew 4 **7.45** Paw Patrol 6 **10.45** Pokémon Horizonte: Die Serie 6 **11.05** Beyblade X 6 **11.30** Woozle Goozle 6 **11.55** Woozle Goozle 6 **12.25** TOGGO GG 9 **12.45** Angelo 8 Serie **13.35** TOGGO Touchdown 6 **13.55** Voll zu spät! 6 **16.15** SpongeBob 6
16.55 START SpongeBob (13/1) 6 26-tlg. Zeichentrickserie, USA 2020 **17.15** Rubble & Crew 4 **17.40** ALVINNN!!! 6
18.35 Grizzy und die Lemminge 6 Animation
19.15 Voll zu spät! 6
20.15 Maurice der Kater NEU Animation, GB / D / USA 2022. Spr.: Bastian Pastewka 105/93 Min.
22.00 Mamma Mia! Here We Go Again Musical, GB / USA 2018 (Wh. v. gestern) 135/110 Min.
0.15 Without a Trace – Spurlos verschwunden (2/21) Der Vater
1.10 Teleshopping

RTL UP

5.30 Das Familiengericht
7.55 Das Jugendgericht
10.40 Das Strafgericht Schwarz und weiss kariert / Schnauze voll / Vaterpflichten / Blind Date mit Folgen / Der Axtmörder
13.20 Quincy (6/13+3) Serie Der Geschworene / Die falsche Blutprobe
15.05 Mord ist ihr Hobby (9/4–9) Krimiserie Wind in altem Gebälk / Verleumderische Comics / Die Schatzsuche / Kein Pardon / Doppelmord / Ewig unerfüllte Wünsche
20.15 Mord ist ihr Hobby (9/10–12) Verschlüsselte Botschaft / Der letzte Vorhang / Giftmord
22.50 Mord ist ihr Hobby (9/4–6) Krimiserie
1.15 Das Strafgericht
2.00 Teleshopping Werbung
3.00 Staatsanwalt Posch ermittelt Dokusoap

TELE 5 HD

7.00 Infomercial
13.05 Star Trek – Deep Space Nine (3/25) Sci-Fi-Serie, USA 1995 Facetten (v. gestern)
14.00 Robin Hood 6 (3/3+4) Abenteuerserie, GB 86 Marion / Der Schatz
16.10 Doctor Who (2/2–5) Sci-Fi-Serie, GB 2006 Neue Erde / Mit Zähnen und Klauen / Klassentreffen / Das Mädchen im Kamin (vom Mo.)
20.15 Mysterious Island – Die geheimnisvolle Insel (1) 2-tlg. TV-Abenteuer, USA 2005. Mit P. Stewart FSK: 12/100/77 Min.
21.55 Mysterious Island – Die geheimnisvolle Insel (2) 2-tlg. TV-Abenteuer, USA / D / Thai 2005. Mit Vinnie Jones FSK: 12/100/77 Min.
23.35 Im Land der Raketen-Würmer Horrorkomödie, USA 1990 (Wh. v. gest.) FSK: 16/120/92 Min.

NITRO HD

7.35 Trio mit vier Fäusten (1/8+9) Detektivserie
9.20 Stargate Kommando SG-1 (3/13+14) Serie
11.05 Das A-Team (1/9+10)
13.00 Die Tuning-Profis
13.55 Top Gear Magazin
15.45 Miniatur Wunderland XXL Dokureihe (3+4)
17.30 Die Rettungsflieger – Hilfe aus der Luft
18.20 Das A-Team (1/9+10) Actionserie. Bruchlandung / Reife Melonen
20.15 Medical Detectives Dokureihe, USA 1996 Todesschützen
21.05 Anwälte der Toten – Rechtsmediziner decken auf (3)
22.05 Anwälte der Toten – Die schlimmsten Serienkiller der Welt
23.05 Anwälte der Toten – Im Kopf des Mörders
23.55 Anwälte der Toten – Rechtsmediziner decken auf (3)
0.50 Anwälte der Toten

KABEL 1 DOKU HD

20.15 Monsterfische am Haken NEU 6-tlg. Dokureihe, Kan 2015 (3+1)
21.05 Monsterfische am Haken START 6-tlg. Dokureihe, Kan 2018 (1)
21.55 Timber Titans – Kanadas härteste Holzfäller Dokureihe (1+2)
23.30 Australian Gold – Schatzsuche Down Under Dokusoap

VOX UP HD

13.25 Hautnah: Die Tierklinik Dokusoap
16.25 Jamies 15 Minuten Küche Show (1–4)
18.30 New Amsterdam (4/12+14) Dramaserie
20.15 Chicago Med (2/10+11) Arztserie. Auf Herz und Nieren / Nachtschicht
22.00 Chicago P.D. (4/21+22) Krimiserie, USA 2017
23.45 Chicago Med (2/10+11)

NICKELODEON HD

15.05 Teenage Mutant Ninja Turtles 9 Trickserie
15.30 Transformers Earth Spark 8 Animation
15.55 Schere, Stein, Papier START 8 (1/1+2) Trickserie, USA 2024
16.45 Patrick Star Show 6
17.10 Kamp Koral 6
17.35 SpongeBob 6
18.00 Henry Danger 8
20.05 SpongeBob 6

SIXX HD

7.45 Million Dollar Homes – Luxusmakler in L.A.
9.35 Die Super-Makler – Top oder Flop?
12.15 Jamie Oliver: Together – Alle an einem Tisch START 6-tlg. Show, GB 2021 (1+2)
14.15 Sweet & Easy – Das Foodmagazin Show
14.50 Sweet und Easy – Enie backt Show (11/10)
15.55 Das große Backen Show, D 2023 (11/6)
18.20 Fixer Upper – Umbauen, einrichten, einziehen! Dokusoap, USA 16
20.15 Das große Backen Show (11/7) Jury: Bettina Schliephake-Burchardt, Christian Hümbs
22.40 Verpfuscht – Ein Fall für die Beauty Docs Dokusoap, USA 2019
1.20 Killer Couples: Mörderische Paare Reihe

PRO 7 MAXX HD

6.45 Billy, der Schädlingsschreck START 12-tlg. Dokusoap, Kan 2016
9.00 Infomercials
11.00 Ghostbusters 6 (1/7)
11.25 Zurück in die Zukunft 7 (1/7)
11.55 He-Man (1/16+17)
12.45 She-Ra (1/16) Trick
13.05 She-Ra 9 (2/1) 28-tlg. Trickserie, USA 1986 START
13.30 Galaxy Rangers 8
13.55 Captain Future 8 (40)
14.20 Knight Rider (4/11–15)
18.45 Baywatch UT (8/16+19)
20.15 Brooklyn Nine-Nine (1/21+22) 5.1 UT Comedyserie, USA 2014
21.05 Brooklyn Nine-Nine START (2/1+2) 5.1 UT 23-tlg. Comedyserie, USA 2014
22.00 SmackDown Wrestling
0.50 jump ran Magazin
1.00 Basketball: NBA LIVE Möglich: **Orlando Magic – San Antonio Spurs**

DMAX HD

8.50 Die Marine – Unser Leben auf See
9.50 Infomercial
10.15 Helden – Wir liefern ab Dokusoap, D 2023 Im Wettlauf gegen die Zeit / Lebensmittel für die Bundeswehr / Panzer-Bergung / Ferienstart am BER
14.15 Border Control – Spaniens Grenzschützer Dokusoap, Span 2023
15.15 Border Control: Schwedens Grenzschützer Dokusoap
17.15 Die Zwangsvollstrecker Dokusoap
20.15 Der Germinator Dokusoap, D 2024
22.15 Speed Cops – Poser und Raser im Visier Dokureihe, D 24 (3+4) Mein Pinöpsel ist weg / Ich kann nicht pinkeln
0.20 AEW: Dynamite

ARD ALPHA

20.00 Tagesschau
20.15 Aufgedeckt – Rätsel der Geschichte START 6-tlg. Dokureihe, GB 2021
21.45 Nachtexpress nach Surabaya Doku, D 2016
22.30 Brenta – La Montanara Doku, D 1962 (631)
23.00 Matterhornhütte
23.45 Gondeln, Schafe, Gletscherflöhe – Ein Film aus dem Schnalstal

COMEDY CENTRAL HD

11.05 Last Man Standing
12.20 Malcolm mittendrin
14.25 South Park Trickserie
16.00 Futurama Trickserie
20.00 American Dad Trick U. a.: Heimsuchung im Hause Smith / Die fröhliche Hayley / Eine Fran-tastische Reise
22.00 Rick and Morty
23.00 Solar Opposites
0.00 Rick and Morty

TLC HD

10.30 Die Zwangsvollstrecker Dokusoap
15.25 Internet der Lügen
20.15 Die Geister-Detektive Dokusoap. Selbstmord im Filmtheater / Spuk in der Highschool
22.10 Holzer Files – Chroniken eines Geisterjägers Dokusoap, USA 19
0.10 Spooked – Geisterjagd in Irland Reihe

SA

Altersempfehlungen: 3 ab 3 Jahren **Serieninfo:** Sendungs- o. Folgentitel (1/2) = 1. Staffel / 2. Folge
Aktuelle Programminfos und -änderungen auf **www.tvdigital.de** genial gelungen geht so grausig

sky cinema PREMIERE

5.35 Mean Girls – Der Girls Club Musicalkomödie, USA 24 FSK: 6/**108 Min.**

7.30 Lisa Frankenstein Horrorkomödie, USA 2024 Mit C. Sprouse FSK: 16/**98 Min.**

9.15 Bob Marley: One Love Biopic, USA 2024. Mit Kingsley Ben-Adir, Lashana Lynch FSK: 12/**103 Min.**

11.05 Sweethearts Komödie, USA 2024. Mit Kiernan Shipka FSK: 12/**95 Min.**

12.45 The Bikeriders Drama, USA 2023. Mit Austin Butler FSK: 12/**112 Min.**

14.45 The Equalizer 3 – The Final Chapter Action, USA / It 2023 Mit Denzel Washington, Dakota Fanning, Eugenio Mastrandrea FSK: 16/**105 Min.**

16.35 Daddio – Eine Nacht in New York Drama, USA 2023. Mit Dakota Johnson, Marcos A. Gonzalezl FSK: 12/**97 Min.**

18.15 The Bikeriders Drama, USA 23. Mit Austin Butler, Jodie Comer, Tom Hardy – Als sein Club immer gewalttätiger wird, muss sich der Biker Benny zwischen dem Anführer Johnny und seiner Frau entscheiden. FSK: 12/**112 Min.**

sky cinema ACTION

5.15 Danger Close – Die Schlacht von Long Tan Kriegsfilm, Aus 2019. Mit Travis Fimmel FSK: 16/**114 Min.**

7.15 Fast & Furious – Neues Modell. Originalteile. Action, USA 09 FSK: 12/**102 Min.**

9.05 Rogue Hostage Actionthriller, USA 2021. Mit Tyrese Gibson FSK: 16/**90 Min.**

10.40 300 Action, USA 2006. Mit Gerard Butler, Lena Headey FSK: 16/**111 Min.**

12.40 Top Gun – Sie fürchten weder Tod noch Teufel Action, USA 86 FSK: 12/**105 Min.**

14.30 Vier Brüder Action, USA 2005. Mit Mark Wahlberg, Tyrese Gibson, Josh Charles – Vier Brüder machen Jagd auf die Mörder ihrer Adoptivmutter. FSK: 16/**104 Min.**

16.20 Pain & Gain Krimikomödie, USA 2013 Mit Dwayne Johnson, Mark Wahlberg FSK: 16/**125 Min.**

18.30 300: Rise of an Empire Action, USA 2014 Mit Sullivan Stapleton, Eva Green, Lena Headey – Der Athener Kriegsheld Themistokles versucht, eine Flotte gegen die Seestreitkraft der Perser aufzustellen. FSK: 18/**98 Min.**

sky cinema CLASSICS

5.40 Die größten Filmemacher aller Zeiten (10)

6.25 Die Diamantenhölle am Mekong Abenteuer, D / F / It 1964 FSK: 16/**84 Min.**

7.55 Ein Fressen für Django Italowestern, It 1971 Mit A. Steffen FSK: 16/**90 Min.**

9.20 Friedhof ohne Kreuze Western, F / It 68 FSK: 16/**81 Min.**

10.45 Kampf um den Piratenschatz Abenteuer, USA 1952 Mit R. Newton FSK: 16/**95 Min.**

12.25 Goldfieber Western, USA 1964. Mit Dale Robertson, Martha Hyer FSK: 12/**88 Min.**

14.00 Agenten sterben einsam Thriller, USA / GB 1968. Mit R. Burton – Zweiter Weltkrieg: Ein britisches Kommando will einen amerikanischen General aus der Gefangenschaft befreien. FSK: 16/**148 Min.**

16.35 Wir sind keine Engel Komödie, USA 1955. Mit Humphrey Bogart, Peter Ustinov, Aldo Ray – Kurz vor Heiligabend: Die Sträflinge Joseph, Jules und Albert bringen das Familienleben von Felix Ducotel wieder in Ordnung. FSK: 12/**102 Min.**

18.25 Unternehmen Petticoat Komödie, USA 1959. Mit Cary Grant FSK: 6/**96 Min.**

sky cinema FAMILY

5.25 Die unglaublichen Abenteuer von Bella Familienfilm, USA / China 2019. Mit Ashley Judd **93 Min.**

7.05 Ride like a Girl – Ihr größter Traum Biografie, Aus 2019 **95 Min.**

8.45 Paw Patrol: Der Mighty Kinofilm Animation, Kanada / USA 2023 **84 Min.**

10.15 Ich – Einfach unverbesserlich 4 Animation, USA 2024 FSK: 6/**91 Min.**

11.50 Kung Fu Panda 6 Animation, USA 2008. Spr.: Hape Kerkeling FSK: 6/**88 Min.**

13.20 Kung Fu Panda 2 Animation, USA 11 – Panda Po muss seine Fähigkeiten unter Beweis stellen, als der machthungrige Pfau Shen das ganze Land unter seine Herrschaft bringen will. FSK: 6/**90 Min.**

14.55 Die Hüter des Lichts Animation, USA 2012 S.: Matze Knop FSK: 6/**93 Min.**

16.35 Ritter aus Leidenschaft Abenteuerkomödie, USA 2000. Mit Heath Ledger, R. Sewell FSK: 12/**126 Min.**

18.45 Asterix und das Geheimnis des Zaubertranks Animation, F 2018. Sprecher: Milan Peschel, Charly Hübner **83 Min.**

sky cinema HIGHLIGHTS

5.05 Batman Forever Fantasyaction, USA 1995 Mit Val Kilmer, Tommy Lee Jones, P. Hingle FSK: 12/**115 Min.**

7.05 Interstellar Sci-Fi, USA / GB 2014. Mit Matthew McConaughey, Anne Hathaway FSK: 12/**162 Min.**

9.55 Footloose ! Musikfilm, USA 1984. Mit Kevin Bacon, Lori Singer, John Lithgow R.: Herbert Ross FSK: 12/**99 Min.**

11.40 Doppelmord Thriller, USA 1999. Mit Ashley Judd, Tommy Lee Jones, B. Greenwood FSK: 12/**101 Min.**

13.30 Jack Ryan: Shadow Recruit Actionthriller, USA / Rus 2014. Mit Chris Pine – Der CIA-Analyst Ryan glaubt, dass Russen-Oligarch Cherevin die US-Ökonomie ruinieren will. Um Beweise zu finden, reist Ryan nach Moskau. FSK: 12/**101 Min.**

15.15 Rambo Action, USA 1982. Mit Sylvester Stallone FSK: 16/**85 Min.**

16.50 Rambo II – Der Auftrag Action, USA 1985. Mit Sylvester Stallone FSK: 18/**91 Min.**

18.30 Rambo III Action, USA 1988. Mit Sylvester Stallone FSK: 16/**85 Min.**

PRIMETIME SA

20.15 Zwei zu eins — KOMÖDIE

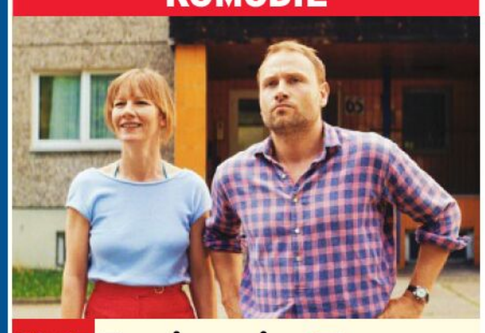

NEU D 2024. Mit Ronald Zehrfeld, Peter Kurth – Kurz nach der Wende finden Maren (Sandra Hüller), Robert (Max Riemelt) und Volker aus Sachsen-Anhalt in einem Schacht mehrere Millionen DDR-Mark und stehlen sie. Obwohl das Geld nicht mehr so viel wert ist, könnten sie es umtauschen – doch sie müssen entscheiden, ob das Risiko es wert ist. FSK: 6/**111 Min.**

20.15 The Marksman – Der Scharfschütze — ACTION

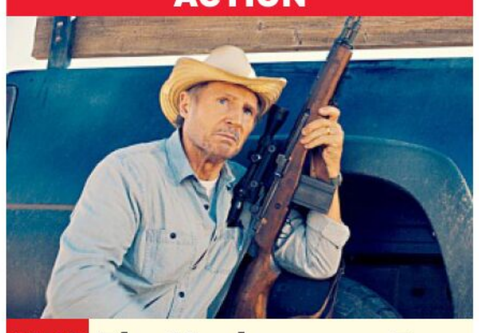

USA 2021. Mit Katheryn Winnick, Teresa Ruiz, Juan Pablo Raba – Die USA an der Grenze zu Mexiko: Kriegsveteran Jim Hanson (Liam Neeson) steht kurz vor dem Verlust von Haus und Land. Ein schicksalhafter Moment macht Jim zum Beschützer des Jungen Miguel, der von einem mexikanischen Drogenkartell gejagt wird. FSK: 16/**104 Min.**

20.15 Blaues Hawaii — MUSIKFILM

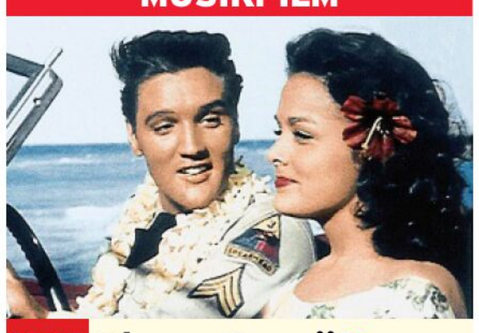

USA 1961. Mit Angela Lansbury, Roland Winters, John Archer – Nach zwei Jahren Militärdienst kehrt Chad Gates (Elvis Presley) in seine Heimat Hawaii zurück. Dort arbeitet er im selben Reisebüro, in dem auch seine Freundin Maile (Joan Blackman) tätig ist. Chads Mutter ist strikt gegen diese Beziehung. FSK: 6/**98 Min.**

20.15 Men in Black 3 — SCI-FI-KOMÖDIE

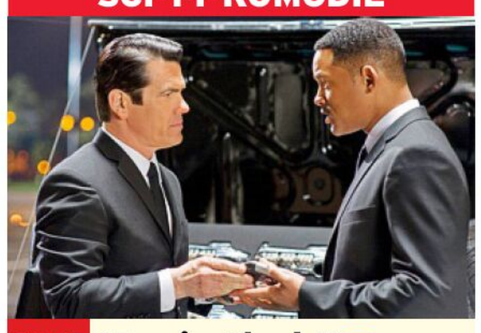

USA 2012. Mit Tommy Lee Jones, Emma Thompson – „Boris, die Bestie" ist aus seinem Hochsicherheitsknast auf dem Mond ausgebrochen. Der außerirdische Verbrecher reist in der Zeit zurück, um dort seinen Erzfeind, Agent K (Josh Brolin, l.), zu töten. Ks Partner Agent J (Will Smith) düst deshalb auch in die 1960er. FSK: 12/**101 Min.**

20.15 John Rambo — ACTION



USA / D 2008. Mit Paul Schulze, Matthew Marsden, Ken Howard – Der Kriegsveteran John Rambo (Sylvester Stallone, mit Julie Benz) lebt zurückgezogen in Thailand, bis eine Gruppe humanitärer Helfer in die Hände der burmesischen Armee fällt. Rambo macht sich auf, die Gefangenen zu befreien. FSK: 18/**87 Min.**

NACHTS

22.10 Ein Mann namens Otto Komödie, USA / S 2022. Mit Tom Hanks, Rachel Keller – Nach dem Tod seiner Frau hat Otto den Lebensmut verloren. Doch dann zieht nebenan eine quirlige Familie ein, die sein Leben völlig auf den Kopf stellt. FSK: 12/**122 Min.**

0.20 The Kill Room Komödie, USA 2023. Mit Uma Thurman, Samuel L. Jackson FSK: 12/**94 Min.**

2.00 The Devil Conspiracy Horror, Tschechien / USA 2022. Mit Alice Orr-Ewing FSK: 16/**107 Min.**

3.55 Cat Person Thrillerdrama, USA / F 2023. Mit Nicholas Braun, Emilia Jones FSK: 16/**114 Min.**

5.15 Danger Close – Die Schlacht von Long Tan Kriegsfilm, Aus 2019. Mit Travis Fimmel FSK: 16/**114 Min.**

7.15 Fast & Furious – Neues Modell. Originalteile. Action, USA 09 FSK: 12/**102 Min.**

9.05 Rogue Hostage Actionthriller, USA 2021. Mit Tyrese Gibson FSK: 16/**90 Min.**

10.40 300 Action, USA 2006. Mit Gerard Butler, Lena Headey FSK: 16/**111 Min.**

12.40 Top Gun – Sie fürchten weder Tod noch Teufel Action, USA 86 FSK: 12/**105 Min.**

14.30 Vier Brüder Action, USA 2005. Mit Mark Wahlberg, Tyrese Gibson, Josh Charles – Vier Brüder machen Jagd auf die Mörder ihrer Adoptivmutter. FSK: 16/**104 Min.**

16.20 Pain & Gain Krimikomödie, USA 2013 Mit Dwayne Johnson, Mark Wahlberg FSK: 16/**125 Min.**

18.30 300: Rise of an Empire Action, USA 2014 Mit Sullivan Stapleton, Eva Green, Lena Headey – Der Athener Kriegsheld Themistokles versucht, eine Flotte gegen die Seestreitkraft der Perser aufzustellen. FSK: 18/**98 Min.**

22.05 Die Stunde der Patrioten Thriller, USA 1992. Mit Harrison Ford, Anne Archer – Der Ex-CIA-Agent Jack verhindert bei seinem Urlaub in England einen Anschlag – und gerät deshalb fortan selbst ins Visier der Terroristen. FSK: 16/**110 Min.**

0.00 Shadow Action, China / HK 2018 Mit Deng Chao, Sun Li, Ryan Zheng FSK: 16/**112 Min.**

2.00 Rage – Tage der Vergeltung Action, USA 16. Mit John Travolta, Amanda Schull FSK: 16/**87 Min.**

3.30 American Skin Thrillerdrama, USA 2019 Mit Nate Parker, Omari Hardwick FSK: 12/**87 Min.**

5.40 Die größten Filmemacher aller Zeiten (10)

6.25 Die Diamantenhölle am Mekong Abenteuer, D / F / It 1964 FSK: 16/**84 Min.**

7.55 Ein Fressen für Django Italowestern, It 1971 Mit A. Steffen FSK: 16/**90 Min.**

9.20 Friedhof ohne Kreuze Western, F / It 68 FSK: 16/**81 Min.**

10.45 Kampf um den Piratenschatz Abenteuer, USA 1952 Mit R. Newton FSK: 16/**95 Min.**

12.25 Goldfieber Western, USA 1964. Mit Dale Robertson, Martha Hyer FSK: 12/**88 Min.**

14.00 Agenten sterben einsam Thriller, USA / GB 1968. Mit R. Burton – Zweiter Weltkrieg: Ein britisches Kommando will einen amerikanischen General aus der Gefangenschaft befreien. FSK: 16/**148 Min.**

16.35 Wir sind keine Engel Komödie, USA 1955. Mit Humphrey Bogart, Peter Ustinov, Aldo Ray – Kurz vor Heiligabend: Die Sträflinge Joseph, Jules und Albert bringen das Familienleben von Felix Ducotel wieder in Ordnung. FSK: 12/**102 Min.**

18.25 Unternehmen Petticoat Komödie, USA 1959. Mit Cary Grant FSK: 6/**96 Min.**

22.00 Acapulco Musikfilm, USA 1963. Mit Elvis Presley, Ursula Andress, A. Rey – Mike Windgren ist im mexikanischen Touristenparadies Acapulco der Schwarm aller Damen. Deshalb fordert ihn ein Rivale zum Sprung von den so berühmten wie gefährlichen Klippen heraus. FSK: 6/**93 Min.**

23.40 Die Schlacht um Midway Kriegsdrama, USA 1975. Mit Charlton Heston, Henry Fonda, Robert Webber FSK: 16/**125 Min.**

1.55 Ein Mann wird gejagt Drama, USA 1966. Mit Marlon Brando, Jane Fonda, R. Redford FSK: 16/**128 Min.**

4.10 Schmutziger Engel SW Gesellschaftsdrama, D 1958. Mit Peter van Eyck, Corny Collins FSK: 16/**94 Min.**

5.25 Die unglaublichen Abenteuer von Bella Familienfilm, USA / China 2019. Mit Ashley Judd **93 Min.**

7.05 Ride like a Girl – Ihr größter Traum Biografie, Aus 2019 **95 Min.**

8.45 Paw Patrol: Der Mighty Kinofilm Animation, Kanada / USA 2023 **84 Min.**

10.15 Ich – Einfach unverbesserlich 4 Animation, USA 2024 FSK: 6/**91 Min.**

11.50 Kung Fu Panda 6 Animation, USA 2008. Spr.: Hape Kerkeling FSK: 6/**88 Min.**

13.20 Kung Fu Panda 2 Animation, USA 11 – Panda Po muss seine Fähigkeiten unter Beweis stellen, als der machthungrige Pfau Shen das ganze Land unter seine Herrschaft bringen will. FSK: 6/**90 Min.**

14.55 Die Hüter des Lichts Animation, USA 2012 S.: Matze Knop FSK: 6/**93 Min.**

16.35 Ritter aus Leidenschaft Abenteuerkomödie, USA 2000. Mit Heath Ledger, R. Sewell FSK: 12/**126 Min.**

18.45 Asterix und das Geheimnis des Zaubertranks Animation, F 2018. Sprecher: Milan Peschel, Charly Hübner **83 Min.**

22.00 Die Truman Show Tragikomödie, USA 1998 Mit Jim Carrey, Ed Harris – Der Versicherungsagent Truman Burbank ist der einzige, der nicht weiß, dass Millionen TV-Zuschauer sein Leben beobachten, da es nur eine inszenierte Show im Studio ist. Eines Tages schöpft er jedoch Verdacht ... FSK: 12/**99 Min.**

23.45 Molly's Game – Alles auf eine Karte Krimidrama, USA / China / Kanada 2017 FSK: 12/**135 Min.**

2.10 Schwestern – Eine Familiengeschichte Drama, F / Alg 2020. Mit Isabelle Adjani FSK: 12/**96 Min.**

3.55 Liebe braucht keine Ferien Liebeskomödie, USA 2006 **130 Min.**

5.05 Batman Forever Fantasyaction, USA 1995 Mit Val Kilmer, Tommy Lee Jones, P. Hingle FSK: 12/**115 Min.**

7.05 Interstellar Sci-Fi, USA / GB 2014. Mit Matthew McConaughey, Anne Hathaway FSK: 12/**162 Min.**

9.55 Footloose ! Musikfilm, USA 1984. Mit Kevin Bacon, Lori Singer, John Lithgow R.: Herbert Ross FSK: 12/**99 Min.**

11.40 Doppelmord Thriller, USA 1999. Mit Ashley Judd, Tommy Lee Jones, B. Greenwood FSK: 12/**101 Min.**

13.30 Jack Ryan: Shadow Recruit Actionthriller, USA / Rus 2014. Mit Chris Pine – Der CIA-Analyst Ryan glaubt, dass Russen-Oligarch Cherevin die US-Ökonomie ruinieren will. Um Beweise zu finden, reist Ryan nach Moskau. FSK: 12/**101 Min.**

15.15 Rambo Action, USA 1982. Mit Sylvester Stallone FSK: 16/**85 Min.**

16.50 Rambo II – Der Auftrag Action, USA 1985. Mit Sylvester Stallone FSK: 18/**91 Min.**

18.30 Rambo III Action, USA 1988. Mit Sylvester Stallone FSK: 16/**85 Min.**

21.45 Rambo: Last Blood Action, USA 2019 Mit Sylvester Stallone, Paz Vega, Yvette Monreal – Als die Tochter seiner Haushälterin entführt wird, reist Rambo nach Mexiko und schließt sich mit einer schönen Journalistin zusammen, deren Schwester ebenfalls gekidnappt wurde. FSK: 18/**98 Min.**

23.30 The Dark Knight Rises Fantasyaction, USA / GB 2012. Mit Christian Bale, Gary Oldman, Anne Hathaway FSK: 12/**157 Min.**

2.10 Batman vs. Superman: Dawn of Justice Fantasyaction, USA 2016 Mit Ben Affleck FSK: 12/**146 Min.**

4.45 Ghostbusters Komödie, USA 1984. Mit Bill Murray FSK: 12/**101 Min.**

genial gelungen geht so grausig OO Zweikanal Dolby Surround Dolby Digital SW schwarz-weiß UT Untertitel Bildbeschreibung für Sehbehinderte
OnDemand Verfügbar bei Sky On Demand oder in der Mediathek des jeweiligen Senders Jugendschutz-Vorsperre

WARNER TV FILM HD

6.00 Ein Abend mit... Talk, D 2012. David Kross

6.40 French Connection – Brennpunkt Brooklyn ⊠ Thriller, USA 1971. Mit Gene Hackman FSK: 16/**100 Min.**

8.30 Der Tag an dem die Erde stillstand Sci-Fi, USA 2008 Mit Keanu Reeves, Jennifer Connelly FSK: 12/**99 Min.**

10.15 Prestige – Die Meister der Magie Thriller, USA 2006 Mit C. Bale FSK: 12/**125 Min.**

12.30 The Beach ⊠ Abenteuer, USA / GB 2000. Mit Leonardo DiCaprio FSK: 16/**108 Min.**

14.30 Tequila Sunrise – Eine gefährliche Mischung Krimi, USA 1988. Mit Mel Gibson – Der Polizist Nick und der Dealer Dale sind alte Freunde. Als Jo Ann in ihr Leben tritt, wendet sich das Blatt. FSK: 12/**110 Min.**

16.30 Das erstaunliche Leben des Walter Mitty Komödie, USA 2013 FSK: 6/**110 Min.**

18.25 Auf der Jagd nach dem grünen Diamanten Abenteuerkomödie, USA 1984. Mit Michael Douglas, Kathleen Turner – Die Autorin Joan will in Kolumbien ihre entführte Schwester gegen eine Schatzkarte auslösen. FSK: 12/**100 Min.**

sky one

6.00 Psych (5/13+14) Krimiserie. Police Academy – Hoffnungslos erfolgreich / Ist das Leben nicht Shawn?

7.25 Navy CIS ⊠ (10/19–21) Krimiserie, USA 13. Die weiße Bö / Auf der Jagd / Berlin

9.40 The Equalizer ⊠ (3/17+18) Serie. Ein schmaler Grat / Auge um Auge

11.10 Blue Bloods – Crime Scene New York ⊠ (9/11+12) Die Professorin / Der perfekte Kompromiss

12.45 The Rookie ⊠ (4/13) Serie. Kampf oder Flucht

13.30 The Rookie ⊠ (7/3) Krimiserie, USA 2025

14.10 S.W.A.T. ⊠ (4/3+4) In der Gewalt des Capo / Memento Mori

15.40 Navy CIS ⊠ (10/19–21) Krimiserie. Die weiße Bö / Auf der Jagd / Berlin

18.00 Blue Bloods – Crime Scene New York ⊠ (9/11+12) Krimiserie, USA 2019. Die Professorin / Der perfekte Kompromiss

19.30 The Rookie ⊠ (4/14) Halvars Prüfung – Privatdetektiv Randy wendet sich an Nolan und Harper. Er will eine flüchtige Bordellbetreiberin fassen.

sky atlantic

6.25 The Great Game ⊠ (1/3) Dramaserie, It 2022 Machtspiele. Mit F. Montanari

7.25 Unwanted ⊠ (1/1–3) 8-tlg. Dramaserie, D / USA / It 2023. Mit Sylvester Groth, Dada Fungula Bozela – Arrigo, Kapitän des Kreuzfahrtschiffs „Orizzonte“, entdeckt ein brennendes Boot auf dem Meer.

10.20 Unwanted ⊠ (1/4–6) Dramaserie, D / USA / It 2023 – Edith stellt sich gegen Arrigo, woraufhin er sie festnehmen lässt.

13.20 Unwanted ⊠ (1/7+8) Dramaserie, D / USA / It 2023 – Die Nachricht von der Entführung ist nun öffentlich, und es kann keine Kompromisslösung geben. Bei einem Schusswechsel wird der Teenager Elvis getroffen.

15.20 Lockerbie: A Search for Truth ⊠ (1/1+2) Dramaserie, GB / USA 2025 15 Sekunden / Die Attrappe. Mit Claire Brown, Scott Campbell, Jemma Carlton

17.25 Lockerbie: A Search for Truth ⊠ (1/3–5) Dramaserie. Tausend Zeugen / Der lange Arm des Staates / Zinn und Blei

sky showcase

6.00 The Good Doctor (4/4–8) Dramaserie, USA 2020. Nur ein eingewachsenes Haar / Eine Frage des Vertrauens / Stress / Veränderungen / Gute Eltern

9.40 Sky Talk mit Patrice D 2024. Bestie von Franz Beckenbauer & Rudi Völler?!

10.00 SOKO Wien (13/1+2) Krimiserie, Ö / D 2017. Ich sehe was, was du nicht siehst / Grenzfall. Mit Stefan Jürgens

11.35 SOKO Wien ⊠ (13/3+4) Krimiserie. Die Entscheidung / Familie Schweiger

13.15 SOKO Wien ⊠ (13/5–7) Krimiserie. Die Fäden in der Hand / Unter Verdacht / Treue, Ehre, Mord

15.35 SOKO Wien (13/8+9) Herz aus Stein / Schlaflos – Natalie stirbt an den Folgen eines tragischen Verkehrsunfalls. Der Taxifahrer Mario gerät in Mordverdacht.

17.10 SOKO Wien ⊠ (13/10+11) Die Bienenkönigin / Quantensprung – Wer hat Albert Haslinger, Ottos Ex-Kollegen, auf dem Gewissen?

18.45 John Carpenter's Suburban Screams ⊠ (1/5+6) Horrorserie, USA 2023. Verfluchte Nachbarschaft / Der Handy-Stalker

sky krimi

5.05 SOKO Wien (10/5+6) Krimiserie. Gute Gesellschaft / Letzte Vorstellung

6.35 Ein Mord mit Aussicht TV-Krimikomödie, D 2015 Mit Caroline Peters, Bjarne Mädel, M. Droste FSK: 6/**88 Min.**

8.05 Mord mit Aussicht ⊠ (4/1–3) Krimiserie. Hengasch, Liebernich / Kartoffelking / Brenne, Hengasch! Mit Katharina Wackernagel

10.45 Mord mit Aussicht ⊠ (4/4–6) Krimiserie, D 2022 Hackestüpp / Die letzten ihrer Art / Sauberer Abgang

13.25 Morden im Norden (2/1+2) Krimiserie. Auf der Klippe / Der Pudelkaiser

15.10 Der Usedom-Krimi: Schneewittchen ⊠ TV-Krimi, D 22. Mit Katrin Sass, Till Firit FSK: 12/**90 Min.**

16.45 In Wahrheit: In einem anderen Leben ⊠ TV-Krimidrama, D 2021. Mit Christina Hecke – Während Kommissarin Mohn in einem Vergewaltigungsfall ermittelt, zweifelt ihr Kollege an der Version des Opfers. FSK: 12/**90 Min.**

18.20 Death in Paradise (2/1+2) Krimiserie, GB / F ⊠ 2013. Der blutige Finger / Der Graf von Monte Christo

MORGENS 14

20 SA PRIMETIME

ACTIONABENTEUER



20.15 Die Mumie – Das Grabmal des Drachenkaisers ⊠ USA / China / D 2008. Mit Jet Li, Michelle Yeoh – Alex (Luke Ford) stößt in China bei Ausgrabungen auf das Grab des Drachenkaisers Han. Der vor mehr als 2000 Jahren verfluchte Herrscher soll samt seiner 10 000 Mann starken Armee wieder zum Leben erweckt werden, um die Weltherrschaft zu übernehmen. FSK: 12/**107 Min.**

22.10 Phantastische Tierwesen und wo sie zu finden sind Fantasy, GB / USA 2016. Mit Dan Fogler – Der Zauberer Newt Scamander reist 1926 mit einem Koffer nach New York. Darin: einige seiner phantastischen Tiere. Aber dann entkommen ihm die Zauberwesen und sorgen für jede Menge Chaos. FSK: 6/**128 Min.**

0.25 Resident Evil Sci-Fi-Horror, D / USA / F / GB 2002 FSK: 16/**96 Min.**

2.00 Resident Evil: Apocalypse Sci-Fi-Horror, D / Kan / F / GB 2004 FSK: 18/**89 Min.**

3.35 Ein riskanter Plan Thriller, USA 2012. Mit Sam Worthington FSK: 12/**102 Min.**

KRIMISERIE



20.15 The Rookie (4/15) USA 2021. Der zweite Sohn – Bradford (Eric Winter) und Chen (Melissa O'Neil) werden Zeugen, wie eine junge Frau bei einer Schießerei getötet wird. Auf dem Revier wird unterdessen ein Mann vergiftet.

21.00 S.W.A.T. (4/5+6) Actionserie, USA 2020. Tödliche Pakete / Königreich der Gesegneten – Der Bürgermeister bittet Hondo, das Gesicht einer neuen Outreach-Kampagne zu sein, welche den Status des LAPD in der Black-Community verbessern soll.

22.25 Navy CIS ⊠ (10/19–21) Krimiserie. Die weiße Bö / Auf der Jagd / Berlin

0.40 The Equalizer ⊠ (3/17+18) Ein schmaler Grat / Auge um Auge

2.05 Keine Gnade für Dad START (5/1–4) 13-tlg. Sitcom, USA 2004. Wahrheit wem Wahrheit gebührt / Der schwangere Mann / Spieleabend / Die Neue vom Ex

3.35 Die Wespe (2/2) Comedyserie. Bouncer

4.05 Sky Talk mit Patrice Lina Larissa Strahl: Karriere nach Bibi Blocksberg?

4.25 Psych (5/13–15) Serie

KRIMISERIE



20.15 C.B. STRIKE NEU (6/1) 4-tlg., GB 24. The Ink Black Heart (1) – Edie Ledwel, Mitschöpferin einer heiß diskutierten Animationsserie, wird im Cyberspace bedroht. Sie bittet die Privatdetektive Strike (Tom Burke) und Ellacott (Holliday Grainger), die wahre Identität des Täters aufzudecken.

21.15 Lockerbie: A Search for Truth (1/1+2) Dramaserie, GB / USA 2025 15 Sekunden / Die Attrappe – Dr. Jim Swire und seine Frau Jane verlieren 1988 ihre Tochter bei dem Anschlag auf den Pan-Am-Flug 103. Jim setzt alles daran, zu erfahren, wer für die Tat verantwortlich ist.

23.20 Lockerbie: A Search for Truth (1/3–5) Dramaserie. Tausend Zeugen / Der lange Arm des Staates / Zinn und Blei

2.05 Ein guter Job: Geschichten von der New Yorker Feuerwehr Dokufilm, USA 2014

3.00 John Malkovich: Just Call Me God Musiktheater, D 2017. Von Michael Sturminger FSK: 12/**85 Min.**

4.30 The Great Game (1/4+5) Dramaserie, It 2022

FANTASYACTION



20.15 Shazam! USA / Kan 2019. Mit Mark Strong, Asher Angel, Djimon Hounsou – Der 14-jährige Billy erhält von einem Zauberer eine Gabe: Wenn Billy das Wort Shazam ruft, wird er zum erwachsenen Superhelden (Zachary Levi, l.). Mit seinem Freund Freddy (Jack Dylan Grazer) erkundet Billy übermütig die vielen Möglichkeiten, die sich nun ergeben. FSK: 12/**127 Min.**

22.25 House of the Dragon (2/5+6) Fantasyserie, USA 24. Der Prinzregent / Das gemeine Volk – Während schlechte Omen für Unruhe sorgen, wollen die Grünen eine Lücke in Aegons Rat füllen. Jacaerys unternimmt eine eigenmächtige Mission.

0.35 John Carpenter's Suburban Screams (1/5+6) Horrorserie, USA 2023. Verfluchte Nachbarschaft / Der Handy-Stalker – Eine Mutter und ihre Tochter ziehen in ein Haus ein. Ein rachesüchtiger Geist will sie vertreiben.

2.05 The Good Doctor (4/4–8) U. a.: Nur ein eingewachsenes Haar. Bis 5.35

KRIMISERIE



20.15 Die Chefin START (13/1) 6-tlg., D 2022. Ockhams Messer. Mit Jürgen Tonkel – Hermann Wimmer, der drei Frauen verschleppt hat, stirbt an Herzversagen. Die 19-jährige Vivian kann fliehen und Vera (Katharina Böhm) auf die richtige Spur führen. Doch ihre Mitstreiterinnen brauchen sofort Unterstützung!

21.15 Die Chefin (13/2) Krimiserie. Das Recht zu sterben – Die Anästhesistin Sina Seibold wird vor der Klinik, in der sie arbeitet, überfallen und tödlich verletzt.

22.20 Die Rosenheim-Cops (14/21+22) Krimiserie, D 2015. Ein Abgang mit Blubb / Zu Tode gesteigert – Der Sohn des Hoteliers Plessen treibt tot im Pool. Er wurde vergiftet. Kommissar König hat zunächst den Barkeeper in Verdacht.

23.55 SOKO Wien (10/7+8) Krimiserie. Unter Haien / Jausenstation Hödlmoser

1.25 Die Chefin (13/1+2) Krimiserie. Ockhams Messer / Das Recht zu sterben

3.35 Death in Paradise (2/1+2) Krimiserie, GB / F 2013. Der blutige Finger / Der Graf von Monte Christo

NACHTS 22

Sky Cinema-Paket Altersempfehlungen: 3 ab 3 Jahren

! Letzte Ausstrahlung **Serieninfo:** Sendungs- o. Folgentitel (1/2) = 1. Staffel / 2. Folge **HD** auch in HDTV empfangbar, nicht in allen Kabelnetzen verfügbar

MORGENS 14 20 15 NACHTS SA

sky crime

5.20 **Mörder und ihre Mütter** ▶ OO ⊠ (4–10)
11.10 **Mörder und ihre Mütter** ▶ OO ⊠ Dokureihe (1) Peter Sutcliffe – Der Yorkshire Ripper
12.05 **A Killer's Mistake – Ein Fehler zu viel** ▶ Dokureihe, GB 19 OO ⊠ (1+2) Thomas Dunkley / Malcolm Webster
13.40 **A Killer's Mistake – Ein Fehler zu viel** ▶ (3–6) U. a.: Doug- OO ⊠ las Perry / Chaz Higgs
16.55 **A Killer's Mistake – Ein Fehler zu viel** ▶ Dokureihe, GB 19 OO ⊠ (7+8) Rahim Mohammaddi / Kelly Cochran
18.30 **A Killer's Mistake – Ein Fehler zu viel** ▶ Dokureihe, GB OO ⊠ 2019 (9+10) Sheila LaBarre / William Howell – Sheila LaBarre nutzt Kenneth Countie aus und bringt ihn schließlich um.

DOKUREIHE



20.15 START **Last Call Killer: Todesangst im queeren New York** ▶ OO
USA 23 (1+2) Erst Peter dann Thomas / Tony – 1992 wird die Leiche von Thomas Mulcahy entdeckt. Die Ermittler stellen Ähnlichkeiten zu dem Mord an Peter Anderson fest. Zu Wort kommt Thomas' Tochter Tracey O'Shea (o.).
22.05 **Die Synanon-Sekte: Niedergang eines Reha-Programms** ▶ Reihe, USA 24 (3+4) OO
0.10 **Im Bett mit einem Serienkiller** ▶ OO ⊠ Dokureihe, GB 24 (1+2)
1.45 **Last Call Killer** ▶ OO Reihe, USA 23 (1+2)

sky documentaries

5.35 **Bob Ross: The Joy of Painting** ▶ OO Malkurs
6.10 **Wetterwahnsinn weltweit** ▶ OO ⊠ Dokusoap U. a.: Kreuzfahrt ins Unwetter / Erdbeben-Panik in der Schule
10.25 **Wetterwahnsinn weltweit** ▶ OO ⊠ U. a.: Feuersturm im Moor / Tödliche Glutwolke
14.40 **Ice Airport Alaska** ▶ Dokureihe (3–6) OO
Ein besonderer Gast / Versorgungsengpass / Die Beinahe-Katastrophe / Ein fliegender Bund fürs Leben
18.30 **Chernobyl: The Lost Tapes** ▶ OO ⊠ Dokufilm, GB 21. R.: James Jones – Am 26. April 1986 ereignete sich im Atomkraftwerk in Tschernobyl eine Nuklearkatastrophe. 93 Min.
20.05 **Die Trumps – Aus der Pfalz ins Weiße Haus** Doku, GB 2017 ▶ OO

DOKUREIHE



21.00 NEU **Welcome to Wrexham** ▶ OO
USA 2022 (1) Traum – Rob McElhenney (r.) und Ryan Reynolds (l.) haben die absurde Idee, den in der fünften englischen Liga vor sich hin spielenden walisischen AFC Wrexham zu übernehmen.
21.30 NEU **Welcome to Wrexham** Dokureihe ▶ OO
(2–4) Realität / Wiederaufbau / Erstes Saison-Heimspiel
23.10 NEU **Welcome to Wrexham** Dokureihe (5+6) ▶ OO
Furchtlos / Hamilton!
0.10 NEU **Welcome to Wrexham** Die weite Welt ▶ OO
von Wales / Los geht's

sky nature

5.45 **Die Hunderetter** ▶ OO
7.15 **Die Hunderetter** ▶ OO Dokureihe, GB 2018 (1)
8.00 **Unsere verrückte italienische Farm** ▶ Familiensache
8.45 **Animal Park: Zoo-Geschichten aus Longleat** OO Reihe (8–14)
Ein Zebra ist über den Winter erkrankt.
14.25 **Animal Park: Zoo-Geschichten aus Longleat** Reihe (15) Der Ameisenbär erstaunt Kate Humble und Ben Fogle: Mit seiner 60 Zentimeter langen Zunge frisst er 30 000 Insekten pro Tag.
15.15 **Animal Park: Zoo-Geschichten aus Longleat** ▶ OO Reihe (1+2)
16.50 **Zoo und so – Tierisch wild!** ▶ OO Reihe (10–13) Schwangere Hengste / Die Orang-Utan-Schwestern / Wilde Hunde / Professor X

DOKUREIHE



20.15 **Kalahari: Land der geheimen Allianzen** ▶
F / USA 2021 (3) Hinter den Linsen – Die Tierwelt der Kalahari ist gemeinsam stärker. Verschiedene Tierarten helfen sich untereinander, wie z. B. Webervögel (o.), die ihr Nest mit Eidechsen teilen.
21.10 START **Afrika extrem** ▶ OO Reihe, USA 2016 (1+2) Drachenberg: Leben am Gipfel / Lake-Manyara-Nationalpark
22.45 **Wildhunde: Mit dem Rudel laufen** ▶ OO Reihe, GB 2022 (3+4)
23.45 **Terra X: Deutschland von oben** ▶ (1+2) Stadt

DISCOVERY CHANNEL HD

5.15 **Street Outlaws** OO
6.00 **Der Germinator – Ein deutscher Cop in Texas** Dokusoap, D 21
12.05 **Der Germinator – Ein deutscher Cop in Texas** Dokusoap, D 22
12.50 **Inside the Heist** OO Dokureihe, USA 2023 Der Millennium-Raub / Flucht durch die Luft
14.30 **Inside the Heist** OO Reihe, USA 2023. Die Rentner-Gang von Hatton Garden / Ein italienisches Meisterwerk
16.10 **Inside the Heist** OO ⊠ Dokureihe, USA 2023 Der argentinische Jahrhundertraub / Ein Insiderjob
17.50 START **Queen of Meth** OO ⊠ Dokureihe, USA 2021 Wie alles begann / Eine Stadt im Rausch / Sturz einer Königin – Lori Arnold war eine Drogendealerin mit einem Meth-Imperium.

DOKUSOAP

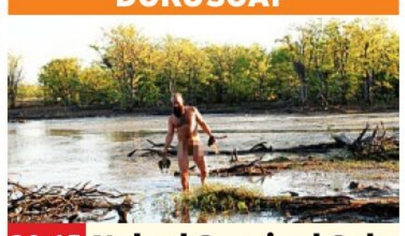

20.15 **Naked Survival Solo** USA 2019. Ryan Holt: Südafrika – Ryan Holt (o.) muss sich in der Provinz Limpopo vor hungrigen Raubkatzen in Acht nehmen. Gleiches gilt für die bis zu 60 km/h schnellen Tüpfelhyänen.
21.00 **Naked Survival Brasilien** OO Ein Umzug und ein Unwetter
21.50 **Air Jaws: Weiße Haie vor Neuseeland** OO Doku, USA 2018
22.35 **Schiffbruch – 48 Stunden unter Haien** OO
23.25 **Hard To Kill** OO Mission Buschpilot / Mission Lawinenretter
0.55 **Naked Survival Solo**

THE HISTORY CHANNEL

5.15 **Die Geheimagentinnen des Zweiten Weltkriegs** Dokureihe
7.15 **Das Unerklärliche**
8.00 **Ancient Apocalypse** Imperium Akkad / Das Geheimnis der Seevölker / Die Maya
10.45 **Madiba** (1/4–6) Total Strategy / Brains Not Blood / A New World
13.15 **Enslaved – Auf den Spuren des Sklavenhandels** Dokureihe, USA 2020. Entwurzelt / Menschenraub
15.05 **Enslaved – Auf den Spuren des Sklavenhandels** Reihe. Spur des Geldes / Kulturen der Neuen Welt / Widerstand / Abschaffung des Sklavenhandels
18.45 **Olympia 1936 – Der Triumph des Jesse Owens** Dokufilm, D 2024 – Zu Wort kommen unter anderem Owens' Töchter. 90 Min.

DOKUREIHE



20.15 **Das verlorene Piratenreich** USA / GB 2021. Unter der schwarzen Flagge / Die Piratenrepublik – 1715: Der Krieg zwischen Großbritannien und Spanien ist beendet. Britische Piraten wie Benjamin Hornigold (o.: Szene mit Sam Callis, v.) können die Spanier nun nicht mehr folgenlos angreifen.
22.05 **Das verlorene Piratenreich** Dokureihe Der Preis der Loyalität / Das Empire schlägt zurück / Der Anfang vom Ende? / Tot oder Lebendig
1.40 **Madiba** (1/4–6) Serie

CRIME+ INVESTIGATION

7.10 **The First 48** Dokureihe
8.00 **Expert Witness – Forensiker auf Spurensuche** Dokureihe
8.30 **Vermisst und ermordet** Dokureihe
11.50 **Der letzte Klick** Jenae
12.15 **Murderous History** Dokureihe. Der Teufel von Chicago / Die britische Nanny
13.55 **Murder Mountain** Dokureihe. Verlorenes Paradies / Alderpoint 8
15.35 **Expert Witness – Forensiker auf Spurensuche** Dokureihe Die letzte Autofahrt
16.05 **Todd Kohlhepp – Vom Immobilienmakler zum Serienmörder** Dokureihe, GB 2024
17.45 **Panic 9-1-1** Dokureihe Deine letzte Warnung / Wohnung in Flammen
19.25 **Hours to Kill – Zeitachse des Todes** Dokureihe, Kan 2020 Wem der Schuh passt

DOKUREIHE



20.15 **Wer hat Malcolm X umgebracht?** USA 2020. Im Visier / Geradlinigkeit in einem krummen Spiel – Der Aktivist Abdur-Rahman Muhammad (o.) untersucht das Attentat, dem der Bürgerrechtler Malcolm X zum Opfer fiel.
21.55 **In the Cold Dark Night – Gerechtigkeit nach 35 Jahren** Dokufilm, GB / USA 2020 100 Min.
23.35 **Im Angesicht** Dokureihe. Katy Karrenbauer
23.45 **Hours to Kill – Zeitachse des Todes** Dokureihe, Kan 2020 Wem der Schuh passt
0.30 **Bloodline Detectives**

BEATE UHSE TV HD

20.15 **A Burlesque Story** ⊠ (3) Erotikserie, Span / USA 2024. Show Girls
20.50 **Die Megatypen** ⊠ (2) Erotikserie, Kan 2021 Ich will zusehen
21.15 **XConfessions** ⊠ Erotikserie. Outercourse
21.30 **Massage Seductions** ⊠ Erotikserie. Die beste Massage der Welt
21.55 **Black & Ginger 2** ⊠ TV-Erotik, Kan 2019. Mit D. Rivers FSK: 18/95 Min.
23.30 **Perspective** Erotik, D / USA 2019. Mit Angela White FSK: 18/95 Min.
1.05 **Lustery** Magazin, D 2023. Johanna & Lars
1.25 **Skinny Dip** ⊠ TV-Erotik, USA 2023. Mit Nicole Kitt FSK: 16/65 Min.
2.30 **Sex at Eight** ▶ TV-Erotik, Tschechien / NL 2024 FSK: 16/70 Min.
3.40 **Radiation Girls** Shania

MOTORVISION+

14.35 **FIM Sidecarcross World Championship**
15.30 **FIM X-Trial World Championship** OO
16.25 **All Wheel Drive Safari Challenge** OO
16.50 **Australian Drag Racing Championship**
17.30 **Monster Jam** OO
18.00 **Icelandic Formula Off-Road** OO Tag 2
18.25 **US Pro Pulling** OO
19.10 **Legends Cars National Championship** OO
20.00 **UK Rally Show** OO
20.55 **Rallye: Belgische Meisterschaft** OO
21.25 **Tour European Rally**
21.50 **Tour European Rally Historic** OO
22.20 **Rallye** OO Monza Rally Show / Hellas Rally Raid
23.15 **Rallye: World Rallycross Championship** OO
0.15 **Rallye** OO Rally Jameel
0.40 **BTRDA Rallycross** OO

CARTOON NETWORK

7.05 **Gumball** 7 Animation
8.00 **Die heldenhafte Reise des tapferen Prinz Ivandoe** 6 Trickserie
8.25 **We Baby Bears – Bärchen wie wir** ▶ 6
8.50 **We Bare Bears** 6
9.40 **Looney Tunes Cartoons** 6 Trickserie
10.05 **Tiny Toons Looniversity** 6 Trickserie
10.25 **Gumball** 7 Animation
11.15 **We Baby Bears – Bärchen wie wir** ▶ 6
11.40 **Teen Titans Go!** ▶ 8
12.20 **Craig of the Creek – Im Wald der Abenteuer** 6 Animationsserie
13.05 **Looney Tunes Cartoons** 6 Trickserie
13.40 **Bunnicula** 8 Trickserie
14.05 **Gumball** 7 Animation
14.30 **Steven Universe: Der Film** TV-Animation, USA 2019. Mit Zach Callison 82 Min.
15.50 **Craig of the Creek – Im Wald der Abenteuer** 6 Animationsserie
16.40 **Looney Tunes Cartoons** 6 Trickserie
17.15 **Gumball** 7 Animation
18.00 **Tiny Toons Looniversity** 6 Trickserie
18.25 **Craig of the Creek – Im Wald der Abenteuer** 6
19.00 **We Baby Bears – Bärchen wie wir** ▶ 6
19.25 **Teen Titans Go!** ▶ 8
20.05 **Gumball** 7 Animation Die Routine / Die Parkplatzsuche / Das Upgrade / Der Comic
20.50 **Craig of the Creek – Im Wald der Abenteuer** 6
21.15 **Teen Titans Go!** 8
22.00 **Gumball** 7 Animation
22.25 **Winter-Marathons: Uncle Grandpa** 8
22.45 **Adventure Time** 8
23.30 **Steven Universe** 6
0.15 **Regular Show** 8

CARTOONITO

9.30 **Flipi und die Pilzlinge** Animationsserie ▶ 3
10.00 **Lucas, die Spinne** ▶ 4
10.15 **Bugs Bunnys Baumeister** Trickserie
10.30 **Barneys Welt** ▶ 5
11.00 **Die Tom und Jerry Show** 6 Trickserie
11.55 **Grizzy und die Lemminge** ▶ 6 Trickserie
12.30 **Batwheels** ▶ 6 Trick
13.00 **Mr. Bean** 7 Trickserie
13.50 **Barneys Welt** 5
14.00 **Flipi und die Pilzlinge** Animationsserie ▶ 3
14.30 **Barneys Welt** ▶ 5
14.50 **Lu & die Krabbelbande – Shorts** 4
15.00 **Batwheels** ▶ 6 Trick
15.20 **Lu & die Krabbelbande – Shorts** 4
15.30 **Lucas, die Spinne** ▶ 4
15.50 **Barneys Welt** 5
16.00 **Die Tom und Jerry Show** 6 Trickserie
17.00 **Mr. Bean** 7 Trickserie
17.55 **Grizzy und die Lemminge** 6 Trickserie
18.50 **Lu & die Krabbelbande – Shorts** 4
19.00 **Die Tom und Jerry Show** ▶ 6 Trick. U. a.: Die wilde Wildgans / Jerrys neue Freundin / Royale Manieren / Ein seltenes Exemplar
19.55 **Mr. Bean** 7 Trickserie Kein Parkplatz / Such! / Der Fliegen-Fänger
20.45 **Maulwurf Moley: Würmchen & Mauli** 4
20.55 **Grizzy und die Lemminge** ▶ 6 Trickserie
21.50 **Hier kommen die Batwheels** 6 Trickserie
22.00 **Batwheels** ▶ 6 Trick
22.55 **Bugs Bunnys Baumeister: Bauhelm-Zeit** 5 Trickserie
23.45 **Mr. Bean** ▶ 7 Trickserie
0.45 **Flipi und die Pilzlinge** Animationsserie ▶ 3

genial gelungen geht so grausig OO Zweikanal Dolby Surround 5.1 Dolby Digital SW schwarz-weiß UT Untertitel Bildbeschreibung für Sehbehinderte
▶ **OnDemand** Verfügbar bei Sky On Demand oder in der Mediathek des jeweiligen Senders OmU Original mit Untertiteln **HD** auch in HDTV empfangbar ⊠ Jugendschutz-Vorsperre

sky replay

8.10 NEU **Terra X: Der Dreißigjährige Krieg** ⊠ Dokureihe, D 2018 (1+2)
9.45 **Terra X: Wildes Wetter – Auf den Spuren der Klimaforschung** ⊠
10.30 **Terra X: Abenteuer Karibik** Doku, D 2017
11.15 **Terra X: Eine Erde – viele Welten** Dokureihe, GB / D 2016 (1–3)
13.35 **Terra X: Eine Erde – viele Welten** Dokureihe, GB / D 2016 (4–6) Dschungel / Grasland / Städte
15.55 NEU **Terra X: Expedition Europa** Dokureihe, D 2018 (1+2) Die Geburt des Kontinents / Die Verwandlung des Kontinents
17.30 START **John Adams – Freiheit für Amerika** (1/1+2) 7-tlg. Mini- ⊠ serie, USA 2008. Das Massaker von Boston / Independence. Mit Paul Giamatti, Laura Linney

UNIVERSAL TV HD

6.35 **Chicago Fire** ⊠ (7/1+2) Actionserie
8.05 **Chicago Med** ⊠ (4/2) Außer Atem
8.50 **Chicago P.D.** ⊠ (6/2) Krimiserie
9.35 **Chicago Fire** ⊠ (7/3–6) Actionserie
12.30 **Hawaii Five-0** ⊠ (4/10+11) Krimiserie U. a.: Alte Wunden
14.05 **Hawaii Five-0** ⊠ (4/12–14) U. a.: Auf Sand gebaut / Schatten der Vergangenheit
16.25 **Hawaii Five-0** ⊠ (4/15–17) Hinter der Wand / Das schwarze Einhorn / Unter der Oberfläche
18.40 **Hawaii Five-0** ⊠ (4/18+19) Krimiserie Klassentreffen / Verschüttet – Beim Klassentreffen von Chin und Jerry kommt es zu einem Todesfall: Die reiche Erbin Laura stürzt in den Tod.

WARNER TV COMEDY HD

5.10 **How I Met Your Mother** (8/12–14) Serie
6.15 **Die Nanny** (2/15–20)
9.05 **Die Nanny** (2/21–26)
11.50 **Einmal ist keinmal** Actionkomödie, USA 2012 FSK: 12/**88 Min.**
13.15 **The Big Bang Theory** (2/11+12) Serie. Die Geschenk-Hypothese / Monte der Roboter
14.05 **The Big Bang Theory** (2/13–18) U. a.: Der Freundschafts-Algorithmus / In der Kreditklemme / Die Streichelmaschine
16.30 **Young Sheldon** (6/4–7) Serie. U. a.: Ein Traum in Blond und die große Null / Der Wohnheimaufseher und die Pokerautomaten
18.00 **Young Sheldon** (6/8–13) Comedyserie. U. a.: Drei Juristen und viele sündige Filme / Das Wunder von Medford und ein Date mit Oma

WARNER TV SERIE HD

5.10 **Unsere kleine Farm** (8/19–21) Serie, USA 82
7.40 **Hudson & Rex** (4/13–15) U. a.: Rosen haben Dornen / Undercover
10.05 **Person of Interest** ⊠ (2/8–12) Serie. U. a.: Bis dass der bestellte Tod uns scheidet / Liebesgrüße aus Estland / Reese in der Falle
14.00 **Person of Interest** (2/13–17) Krimiserie, USA 2013. Einmal so richtig sterben / Extravaganzen / Menschen im Hotel / Mord ist ihr Auftrag / Proteus
17.55 **Navy CIS** (18/16) Serie, USA 2021. Regel 91. Mit Mark Harmon
18.40 **Navy CIS** (19/1+2) Serie, USA 21. Blutiges Wasser / Der Boss ist tot – McGee und Torres untersuchen die Explosion eines Boots. Sie erkennen in den Wrackteilen Gibbs' Schiff.

13TH STREET HD

5.15 **Law & Order** (15/20)
6.05 **Culpa** ⊠ (1/2) Serie
6.35 **Law & Order: Special Victims Unit** ⊠ (5/1–7) Serie, USA 2003 U. a.: Tragische Wahrheit
11.55 START **Navy CIS** ⊠ (20/1–3) 22-tlg. Serie, USA 2022 Fluchtpunkt Hawaii / Montags unter Männern / Der Fluch des Goldes
14.10 **Navy CIS** ⊠ (20/4–6) Krimiserie, USA 2022. Was auch immer wir sind / Das Berliner Geheimnis / Die Kämpferin
16.25 **Navy CIS** ⊠ (20/7–9) Serie. Felix der Glücklose / Schwestern / Studenten, Betrüger und Spione
18.40 START **Navy CIS: Hawaii** ⊠ (1/1+2) 22-tlg. Serie, USA 2021. Der Crash / Die Tränen des Meeres – Ein experimentelles Marineflugzeug stürzt auf Oahu ab.

SYFY HD

5.05 **Akte X** ⊠ (1/20)
5.50 **Saber Rider** 8 ⊠ (1/18)
6.15 **Stargate Atlantis** ⊠ (1/1–5) U. a.: Aufbruch in eine neue Welt (1+2)
10.05 **Stargate: SG-1** ⊠ (1/1–5) Serie. Das Tor zum Universum (1+2) / Der Feind in seinem Körper / Verraten und verkauft / Die Seuche
14.10 **Stargate: SG-1** ⊠ (1/6–10) Sci-Fi-Serie, USA / Kan 1997. Das erste Gebot / Die Auferstehung / Die Macht der Weisen / Die Auserwählten / Im Reich des Donnergottes. Mit Richard Dean Anderson
18.10 **Sci Xpert** Dokureihe, D 2007 (11) Mutterschiffe in Independence Day
18.20 **Star Trek: Strange New Worlds** ⊠ (1/5+6) Sci-Fi-Serie, USA 22. Spock Amok / Wo kein Leid hinreicht Mit Anson Mount

MORGENS 14

KRANKENHAUSSERIE

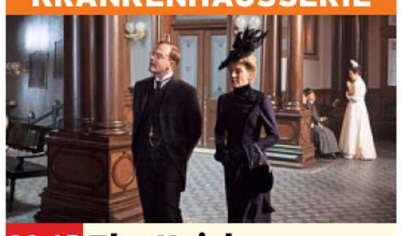

20.15 **The Knick** ⊠ (1/9+10) USA 2014. Der goldene Lotus / Blut– In der Nacht wurde in einer New Yorker Apotheke ein Verbrechen begangen, das die Reputation des Knickerbocker Hospitals gefährdet und die Verwaltung um Cornelia Robertson (Juliet Rylance) zu illegalem Handeln zwingt.
21.55 START **The Knick** ⊠ (2/1+2) 10-tlg. Krankenhausserie, USA 2015. Kalter Entzug / Tatendrang
23.50 **The Knick** ⊠ (2/3+4) Serie. Eugenik / Fieber
1.40 **John Adams – Freiheit für Amerika** ⊠ (1/1+2)

DRAMASERIE



20.15 **Outlander** ⊠ (2/6) USA 2016. Das Versprechen. Mit D. Lacroix – Claire (Caitriona Balfe) schmiedet einen Plan, der den Weinhandel von Charles verhindern soll. Entgegen seiner Versprechungen gegenüber Claire duelliert sich Jamie (Sam Heughan) mit Jack. Als Claire das sieht, bricht sie zusammen.
21.05 **Outlander** ⊠ (2/7+8) Der Preis der Freiheit / Im Fuchsbau
23.15 **Chicago P.D.** ⊠ (5/7–11) Serie. U. a.: Die Krieger / Odessa
2.50 **Chicago Med** ⊠ (5/10–13) Arztserie

SCI-FI-KOMÖDIE



20.15 **Per Anhalter durch die Galaxis** GB / USA 05 – Arthur Dent (Martin Freeman, M.) und seinem Freund Ford Prefect (Mos Def, r.) gelingt noch rechtzeitig die Flucht von der Erde, die von Außerirdischen zerstört werden soll. Eine skurrile Reise durch das All nimmt fortan ihren Lauf. FSK: 6/**105 Min.**
21.55 **How I Met Your Mother** (7/13–17) Comedyserie. U. a.: Gutes neues Jahr / 46 Minuten / Der brennende Bienenzüchter
0.00 **How I Met Your Mother** (7/18–22) Serie

SCI-FI



20.15 **Prometheus – Dunkle Zeichen** ⊠ USA 2012 – Die „Prometheus" ist auf dem Weg zu einem Gestirn, das auf prähistorischen Felszeichnungen abgebildet ist. Die Archäologin Shaw, die Expeditionsleiterin Vickers (Charlize Theron) und den Androiden David erwartet die Hölle. FSK: 16/**120 Min.**
22.15 **Navy CIS** (18/16,1–2) Serie, USA 2021. Regel 91 / Blutiges Wasser / Der Boss ist tot
0.35 **Prometheus – Dunkle Zeichen** Sci-Fi, USA 2012 FSK: 16/**120 Min.**
2.30 **SEAL Team** (7/6–8)

KRIMISERIE



20.15 **Navy CIS: Hawaii** (1/3+4) USA 2021 ⊠ Vorbilder / Paniolo – Navy-Anwerber Hayward wird erschossen in seinem Wagen aufgefunden. Was wohl wie ein Raubüberfall aussehen sollte, entpuppt sich bald als Mord. Können Boone (Noah Mills) und Tara (Yasmine Al-Bustami) Licht ins Dunkel bringen?
21.45 **Navy CIS: Hawaii** ⊠ (1/5–7) Operation Iron Cloud / Der große Fisch / Auf gar keinen Fall
0.00 **Navy CIS: Hawaii** ⊠ (1/8–13) Serie, USA 21
4.20 **Criminal Minds** ⊠ (3/8) Teuflisches Glück

HORROR



20.15 **Abraham Lincoln – Vampirjäger** ⊠ USA 2012 – Als Neunjähriger schwört Abraham Lincoln (Benjamin Walker), der spätere 16. Präsident der Vereinigten Staaten von Amerika, Rache an allen Vampiren zu nehmen, nachdem seine Mutter von einem der Blutsauger getötet wurde. FSK: 16/**100 Min.**
22.00 **Sci Xpert** Dokureihe, D 2007 (11) Mutterschiffe in Independence Day
22.10 **Akte X** ⊠ (1/1–3) Serie, USA / Kan 1993. Gezeichnet / Die Warnung / Das Nest (1)
0.35 **Akte X** ⊠ (1/4–9)

20 15 NACHTS SA

NICK TOONS

5.00 **SpongeBob** 6 Trick
6.45 **Zokie of Planet Ruby** 6
7.30 **Bei den Louds** 6 Trick
9.05 **Die Abenteuer der Teenage Mutant Ninja Turtles** 9 Trickserie
9.30 **Cosmo & Wanda** 6
10.15 **Max und die Halbritter** 6 Animation
11.05 **Schere, Stein, Papier** 8
11.55 **Die Casagrandes** 6
13.00 **SpongeBob** 6 Trick
14.20 **Cosmo & Wanda** 6
15.00 **SpongeBob** 6 Trick U. a.: Captain Winzling / Flug ins Paradies / Nosferatu / Slappy vertreibt sich die Zeit / SpongeBob im Zufallsland / SpongeBobs schlechte Angewohnheit / Handschuh des Grauens / Die Pause
17.00 **Die Abenteuer der Teenage Mutant Ninja Turtles** 9 Trickserie
17.25 **Die Casagrandes** 6
18.15 **Zokie of Planet Ruby** 6 U. a. Der große Knoten
19.00 **SpongeBob** 6 Trick Die Welle zurück / Verwurmt / Verwilderte Freunde / Im Tiefsee-Tiefschlaf / Wirbelhirn / Meerjungfraukopf
20.25 **Max und die Halbritter** 6 Animation Wer die Trolle stört
20.50 **Die Casagrandes** 6 Der Spielzeug-Tester / Die Kunstausstellung / Eine Nacht auf dem Friedhof / Der Hühner-Geist
21.35 **SpongeBob** 6 Trick
22.25 **ALVINNN!!! und die Chipmunks** 6 Trick
23.20 **Die verzwickten Zeitreisen von Sammy und Raj** 8 Trickserie
23.45 **Teenage Mutant Ninja Turtles** 8 Trickserie
0.30 **Avatar** 8 Trickserie

AXN WHITE HD

5.00 **Borgia** (2/2) Serie, F / D / Tschechien / It 2013. Aschermittwoch
6.00 **Die Tudors – Mätresse des Königs** (2/3+4) Historienserie, Irl / Kan / USA 08. Checkmate / The Act of Succession
7.50 **Doc – Es liegt in deinen Händen** (2/11–15) Arztserie, It 2022. Gründe und Konsequenzen / Goldstandard / So weit, so nah / Ohne Name / Stigma
12.45 **Grand Hotel** (2/5–9) Serie, Span 2012 Der gefälschte Totenschein / Besuch aus der Vergangenheit / In der Falle / Diebische Elster / Schüsse auf Javier
16.50 **An Education** Drama, GB / USA 09. Mit Carey Mulligan, Olivia Williams, A. Molina **96 Min.**
18.30 **Der Jane Austen Club** Tragikomödie, USA 2007. Mit Maria Bello, Emily Blunt FSK: 12/**101 Min.**
20.15 **Archie – Die Cary Grant Story** (1/3+4) Dramaserie, GB 2023 – Carys Beziehung zu Dyan gerät ins Wanken, als er immer kontrollsüchtiger wird und dagegen ist, dass sie Partys feiert.
21.55 **Borgia** (2/7–9) Serie, F / D / Tschechien / It 13. Die Heilige Dreifaltigkeit / Ein Mysterienspiel / Die Verklärung Christi. Mit John Doman
0.45 **Borgia** (2/10–12) Serie Mariä Himmelfahrt / Die Schmerzen Mariens / Wer ist wie Gott?
3.35 START **Borgia** (3/1+2) 14-tlg. Serie, F / D / Ö / Tschechien 2014. 1495 / 1496

AXN BLACK HD

5.25 **Unforgettable** (4/7)
6.10 **Justified** (3/8,10,12) Serie. Unter Beobachtung / Harter Wahlkampf / Zwei Fliegen
8.15 **Justified** ⊠ (4/1+3) Vom Himmel gefallen / Bittere Wahrheiten
9.50 **The Blacklist** ⊠ (7/6–16,18) Serie. Dr. Lewis Powell (Nr. 130) / Hannah Hayes (Nr. 125) / Der Hawaladar (Nr. 162) / Orion Relocation Services (Nr. 159) / Katarina Rostova (Nr. 3) / Victoria Fenberg (Nr. 137) / Cornelius Ruck (Nr. 155) / Newton Purcell (Nr. 144) / Twamie Ullulaq (Nr. 126) / Gordon Kemp (Nr. 158)
18.45 **The Blacklist** ⊠ (7/17+19) Actionserie Brüder / Die Brüder Kazanjian (Nr. 156-157)
20.15 **The Oath** ⊠ (2/1) Krimiserie, USA 2019. Rache Mit Ryan Kwanten, Katrina Law – Nach einem Aufenthalt im Gefängnis kehrt der korrupte Cop Tom Hammond in sein altes Leben zurück. Sein Team soll jetzt einen Polizeikonvoi überfallen.
21.00 **The Oath** ⊠ (2/2–7) Krimiserie. Nachspiel / Machtwort / Das Angebot / Nachfolge / Judas / Exodus
1.20 **The Oath** (2/8) Krimiserie. Endspiel
2.00 **Fäuste – Du musst um dein Recht kämpfen** Action, USA 1992. Mit James Marshall, Brian Dennehy FSK: 16/**98 Min.**
3.40 **Unforgettable** (4/4+5) Serie. Der Duft des Todes / Call and raise

Sky Cinema-Paket ! Letzte Ausstrahlung
Altersempfehlungen: 3 ab 3 Jahren **Serieninfo:** Sendungs- o. Folgentitel (1/2) = 1. Staffel / 2. Folge Aktuelle Programminfos und -änderungen auf **www.tvdigital.de**

MORGENS 14 – 20 15 – NACHTS

ROMANCE TV

9.15 **I. Lindström: Geliebter Feind** TV-Liebesfilm, D / S 2022 FSK: 6/**88 Min.**
10.50 **Inga Lindström: Schatten der Vergangenheit** TV-Drama, D 11 Mit S. Kirchberger **89 Min.**
12.25 **R. Pilcher: Entscheidung des Herzens** TV-Melodram, D 2009. Mit Gaby Dohm FSK: 6/**89 Min.**
14.00 **Das Traumschiff: Antigua** TV-Reiseepisoden, D 2019 FSK: 6/**89 Min.**
15.30 **Das Traumhotel: Marokko** TV-Abenteuer, Ö / D 2014 FSK: 6/**88 Min.**
17.05 **R. Pilcher: Wie von einem anderen Stern** TV-Liebesfilm, D 2017 Mit D. Aichinger **89 Min.**
18.40 **Praxis mit Meerblick: Vatertag auf Rügen** TV-Drama, D 2021. Mit Tanja Wedhorn – Die Inselärztin Nora bekommt es mit Opfern von Alkoholvergiftungen zu tun. FSK: 6/**89 Min.**

TV-DRAMA



20.15 **Das Adlon – Eine Familiensaga (1)** 3-tlg., D 2013. Mit Josefine Preuß – Berlin 1904: Lorenz Adlon (Burghart Klaußner) erfüllt sich seinen Traum: Er baut ein Luxushotel am Pariser Platz. Das „Adlon“ wird zu einem spektakulären Erfolg. FSK: 6/**97 Min.**
21.55 **Das Adlon. Eine Familiensaga (2+3)** 3-tlg. TV-Drama, D 2013. Mit Rosemarie Fendel, Heino Ferch FSK: 12/**200 Min.**
1.15 **Das Sacher. In bester Gesellschaft (1+2)** 2-tlg. TV-Drama, D / Ö 2016. Mit Josefine Preuß, U. Strauss **180 Min.**

HEIMAT KANAL

7.40 **Großstadtrevier** (4/1–5) Katzenjani / Der verlorene Sohn / Sunny Boy / Tod auf Raten / Sonntagsfrühstück
12.00 **Bergretter im Interview** Markus Brandl
12.05 **Peter Steiners Theaterstadl** Komödie, D 1994. Von Maximilian Vitus. Fürst Wastl **93 Min.**
13.40 **Solang es hübsche Mädchen gibt** Komödie, D 1955. Mit Grethe Weiser, Georg Thomalla FSK: 6/**102 Min.**
15.30 **Grenzstation 58** SW Heimatfilm, D 1951 Mit Willy Rösner, Hansi Knoteck FSK: 12/**90 Min.**
17.00 **Heintje – Mein bester Freund** Familienfilm, D 70. Mit Heintje, Heinz Reincke FSK: 6/**89 Min.**
18.30 **Um Himmels Willen** (19/8+9) Familienserie, D 2020. Wunschkind / Zweiter Frühling Mit Janina Hartwig

MUSIKKOMÖDIE



20.15 **Das haut hin** D 1957. Mit Gunther Philipp – Der Student Toni (Peter Alexander) hat nur Musik im Kopf und fliegt von der Uni. Mittellos, verliebt er sich in Trapezkünstlerin Bianca. FSK: 6/**92 Min.**
21.50 **Charleys Tante** Komödie, Ö 1963. Mit Peter Alexander FSK: 12/**84 Min.**
23.15 **Schwejks Flegeljahre** Komödie, Ö 1963. Mit SW Gunther Philipp, Peter Alexander FSK: 6/**88 Min.**
0.45 **Drei Mann in einem Boot** Komödie, D / Ö 1961. Mit Heinz Erhardt, W. Giller FSK: 6/**87 Min.**
2.15 **Ach Egon!** SW Komödie, D 1961 FSK: 12/**95 Min.**

NATIONAL GEOGRAPHIC HD

5.25 **Bomben auf Pompeji**
6.15 **Mayday** Dokureihe
10.00 **UFOs über Europa** Dokureihe, GB 2012
11.35 **Auf der Suche nach der perfekten Waffe** Schwert und Klinge
12.25 **Family Guns – Waffen der Geschichte** Reihe. Ass ist Trumpf / Vater und Sohn
14.05 **Pompeji: Geheimnisse der Toten** Forensische Untersuchungen an Opfern des Vesuv-Ausbruchs in Pompeji enthüllen Genaueres über die Einheimischen.
14.50 **Schätze des Römischen Reichs** Dokureihe. Die Gladiatoren des verlorenen Kolosseums / Die Via Appia
16.20 **Schätze des Römischen Reichs** Dokureihe. Das Kolosseum / Pompeji / Neros Palast / Der Hadrianswall / Herculaneum

DOKUREIHE

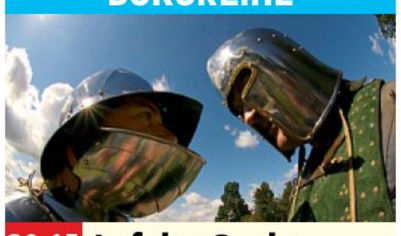

20.15 **Auf der Suche nach der perfekten Waffe** GB 07. Kampfkleidung – Bereits in der Antike schützten sich Soldaten mit Helmen (o.) und Schilden vor ihren Feinden. In der Bronzezeit entstanden die ersten Plattenpanzer.
21.05 START **Die Waffensammler** 16-tlg. Reihe, USA 13 Ich liebe Kanonen / Duellierwaffen / Colt und Donnerbüchse / Radschloss und Armbrust
22.40 START **Drogen im Visier** Dokureihe, USA 2019 U. a.: Kokainkrise
0.55 **Hitlers letzter Widerstand** Dokureihe

NAT GEO WILD HD

8.05 **Afrikas Big Five** Doku, USA 2020
8.50 **Wilde Philippinen** Traumhafte Inseln / Wildes Paradies
10.20 **Wildes Mexiko** Tierische Wanderer / Jäger und Gejagte / Die Erhaltung der Art
12.35 **Haiangriffe am Roten Meer** Doku, USA 24
13.25 **Die größten Tigerhaie der Welt** Doku
14.10 **Die Hai-Challenge mit Ross Edgley** Doku
14.55 **Killerwale – Die perfekten Meeresjäger** Doku, USA 2008
15.45 **Critter Fixer: Zwei Tierärzte für alle Felle** Alpaka-Party / Ordentlich gebuckelt
17.15 **Der unglaubliche Dr. Pol** Dokusoap. Auf großem Fuß / Krisenherd beim Friesenpferd
18.45 **Der unglaubliche Dr. Pol** Eingebildete Gans / Heile, heile Emu

DOKUSOAP



20.15 **Der unglaubliche Dr. Pol** USA 2023. Mission: Im-Pol-ssible / Ohr, du armes Ding! – Nicole Arcy kümmert sich um ein krankes Karibu, und Dr. Lisa Jones befreit einen Schäferhund (o.) von einer Geschwulst.
21.45 **Heartland Docs – Die Tierarzt-Familie** Dokusoap, USA 2020 Kalt erwischt
22.30 **Tierische Eroberer** Invasion der Elche / Kojoten-Armee / Bettwanzen-Attacke
0.50 **Haiangriffe am Roten Meer** Doku, USA 24
1.35 **Die größten Tigerhaie der Welt** Doku

RTL CRIME HD

5.00 **Akte Mord – Ermittler auf Beweisjagd** U. a.: Spurlos verschwunden
7.15 **Trio mit vier Fäusten** (2/4–8) Detektivserie U. a.: Der Liebesbrief
11.20 **Alarm für Cobra 11** (14/7,5,3,2) Actionserie Das Kartell / Bruderliebe / Operation: Gemini / Der Panther
14.45 **Alarm für Cobra 11** (14/4) Actionserie, D 2009. Der verlorene Sohn. Mit E. Atalay
15.30 **Renegade – Gnadenlose Jagd** (4/19–22) Actionserie, USA 1996 Unheimliche Begegnung der tödlichen Art / Im Haus der Puppen / Die eiskalte Lady / Blick aus dem Grab. Mit L. Lamas
18.40 **CSI: Miami** (3/12+13) Krimiserie, USA 2005 Bandenkrieg / Stolz und Urteil. Mit David Caruso, Emily Procter

KRIMISERIE

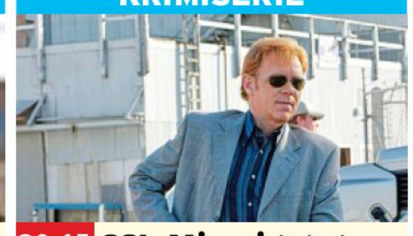

20.15 **CSI: Miami** (3/14) USA 2005. Der fünfte Koffer. Mit Emily Procter – Der gewaltsame Tod eines Hotelpagen gibt den Ermittlern um Horatio (David Caruso) Rätsel auf, bis sie ein Gepäckstück untersuchen, das der Mann auf das Zimmer eines Gastes bringen sollte.
21.00 **Leverage** (1/13) Krimiserie. Kunststück
21.50 **Leverage** (2/1+2) Ausgebremst / Ring frei
23.20 **CSI: Miami** (3/12–14) U. a.: Bandenkrieg / Stolz und Urteil
1.30 **Great Crimes & Trials** Arthur Gary Bishop: Der Kindermörder

RTL LIVING

8.20 **4 Hochzeiten und eine Traumreise** Dokusoap
9.10 **Das perfekte Dinner**
10.00 **Unser Traum vom Schloss: DIY** Dokusoap
10.50 **Impossible Builds**
11.40 **Mein Traumhaus auf dem Land** Dokusoap
12.30 **Jamies 30-Minuten-Menüs** Dokureihe Britisches Picknick
13.00 **Cook clever mit Jamie** Gegrillter Schweinenacken / Lachs
14.40 **Jamie Oliver: Veggies** Dokusoap, GB 2019 Raffiniert und frisch
15.30 **Jamies Wohlfühlküche** Show. Ein Meisterwerk aus Schokolade
16.20 **Jamies Chefkoch**
17.15 **Shopping Queen** Reihe
18.05 **Zwischen Tüll und Tränen** Dokusoap
18.55 **Jamies 30-Minuten-Menüs** Sardinen
19.25 **Cook clever mit Jamie** Kochreihe, GB 2013 Grillhähnchen

DOKUSOAP



20.15 **Goodbye Deutschland!** D 2018 – Wer in die USA auswandert, muss sich seinen Platz erst hart erkämpfen. Die Fischers (o.) sind in Florida durch schwere Zeiten gegangen, jetzt hat Familienvater Dirk als Luxusmakler Erfolg.
21.50 **Goodbye Deutschland!** Dokusoap, D 2018 Viva Mallorca!
23.25 **Chefkoch TV** Show, D 2022. Jenny, Fatma, Florian & Frank
0.10 **Zwischen Tüll und Tränen** U. a.: Hagen, „Kurvenschön“ / Egelsbach, „Der Brautladen“
0.55 **Goodbye Deutschland!**

RTL PASSION

5.10 **Alles was zählt** UHD (4635) Serie, D 2025
5.35 **GZSZ Classics** (4451)
6.00 **Alles was zählt Classics** (1714–1718) Serie
8.05 **Nikola** (7/10–13) Serie. Papa Peter / Bowling / Nikolas Sturz / Der Abschied
9.50 **Nikola** (8/1) Serie Fragezeichen
10.20 **GZSZ Cl.** (4447–4451)
12.45 **Unter uns Classics** (4448–4452) Serie
15.05 **Alles was zählt Classics** (1714–1718) Serie
17.20 **Nikola** (8/1) Comedyserie. Fragezeichen
17.50 **McLeods Töchter** (3/6) Serie. Die Braut, die sich nicht traut
18.35 **Buffy** (3/16) Serie Doppelgängerland
19.25 **Heartland** (4/1) Serie Willkommen Zuhause Mit Amber Marshall
20.15 **Iqbal** Drama, Ind 2005 Mit Shreyas Talpade, N. Shah – Der 18-jährige Iqbal ist von Geburt an taub, hat aber ein großes Talent für Cricket. Sein Vater hat jedoch andere Pläne für den Jungen. Der lässt sich allerdings durch nichts von seinem Traum abbringen. FSK: 12/**126 Min.**
22.15 **Temptation Island – Versuchung im Paradies** Dokusoap
23.50 **Buffy** (3/12–16) Die Reifeprüfung / Die Nacht der lebenden Leichen / Der neue Wächter / Konsequenzen / Doppelgängerland
3.35 **Verbotene Liebe Classics** (4453) Serie
4.20 **Unter uns Classics** (4451+4452) Serie Mit Anne Apitzsch

SAT.1 EMOTIONS

7.05 **Die Hebamme II** TV-Drama, D / Tschechien 2015 FSK: 12/**114 Min.**
9.00 **Unsere Jungs – Auch Strippen will gelernt sein** TV-Komödie, D 2018 **90 Min.**
10.35 **Zerrissen – Zwischen zwei Müttern** TV-Drama, D 2020. Mit Alwara Höfels FSK: 12/**90 Min.**
12.05 **Die Musketiere** (3/3+4) Abenteuerserie, GB 16
14.00 **Love Child** (2/1+2) Dramaserie, Aus 2015
15.35 **The Drew Barrymore Show** Talkshow, USA 2025. Moderation: Drew Barrymore
19.00 **Die dreisten Drei** Comedy, D 2005
20.15 **Hast du Töne?** Show, D 2024 (1/1)
22.10 **The Late Show with Stephen Colbert** Show
1.35 **Die dreisten Drei**

GEO TELEVISION HD

11.10 **Die zwei Escobars – Kolumbien, der Fußball und die Drogen** Dokufilm, USA / Kol 2010 **103 Min.**
12.55 **Bruce Lee: Be Water** Dokufilm, GB / USA 2020 **92 Min.**
14.35 **Unser Planet Erde**
16.30 **Ordnung und Chaos im Universum** Reihe
17.35 **Die Geheimnisse der Gravitation** Doku
18.25 **Eine Frage der Liebe** Doku, Span 2020
19.20 **Geheimnisvolle Pyramiden** Dokureihe, F 23
21.10 **Der Wilde Westen**
22.00 **Kulturschätze der Welt** Arabien
22.50 **Scientology: Ein Glaubensgefängnis** Dokufilm, USA 2015 **115 Min.**
0.50 **Street and Art: Anthony Lister** Dokufilm, Aus 2017 **86 Min.**

PRO 7 FUN HD

8.25 **Schlag den Star** Show
11.25 **Saturday Night Live**
12.10 **Destination X**
13.55 **Der gestiefelte Kater: Der letzte Wunsch** Animation, USA / Jap 2022 FSK: 6/**90 Min.**
15.40 **Minions – Auf der Suche nach dem Mini-Boss** Animation, USA / F 2022 FSK: 6/**76 Min.**
17.05 **Corporate Animals** Horrorkomödie, USA 2019. Mit Demi Moore, Ed Helms FSK: 16/**83 Min.**
18.30 **Bump** (1/5+6) Serie
19.30 **Trigonometry** (1/3)
20.15 **Tom Clancy's Gnadenlos** Actionthriller, USA 2021. Mit Michael B. Jordan FSK: 16/**96 Min.**
21.50 **The Contractor** Actionthriller, USA 2022. Mit Chris Pine FSK: 16/**94 Min.**
23.30 **Saturday Night Live**
0.10 **Bump** (1/5+6) Serie

SILVERLINE

14.10 **Der Cuba Coup** Krimikomödie, Kuba / Span / D 2001 FSK: 12/**105 Min.**
15.55 **Knights of Badassdom** Horrorkomödie, ⊠ USA 2013 FSK: 16/**86 Min.**
17.20 **The Clinic** ⊠ Horror, Aus 2010. Mit Tabrett Bethell FSK: 16/**89 Min.**
18.55 **Hua Mulan – Die Legende der Kriegerin** Action, China 2020 ⊠ Mit Li Mao FSK: 16/**74 Min.**
20.15 **Stuck** ⊠ Thriller, Kan / USA / GB / D 2007. Mit M. Suvari FSK: 18/**85 Min.**
21.40 **Die lebenden Leichen des Dr. Jekyll** ⊠ SW Horror, Span / Ö / F 1964 FSK: 16/**90 Min.**
23.05 **Horst Schlämmer – Isch kandidiere!** Komödie, D 2009 **93 Min.**
0.45 **Mask Maker – Meet Your Maker** Horror, USA 2010 FSK: 18/**90 Min.**

genial gelungen geht so grausig OO Zweikanal Dolby Surround Dolby Digital 5.1 SW schwarz-weiß UT Untertitel Bildbeschreibung für Sehbehinderte
OnDemand Verfügbar bei Sky On Demand oder in der Mediathek des jeweiligen Senders UHD Ultra HDTV ⊠ Jugendschutz-Vorsperre

KABEL 1 CLASSICS

9.25 Masquerade – Ein tödliches Spiel Thriller, USA 87. Mit Rob Lowe, M. Tilly FSK: 16/**88 Min.**

10.55 Sommer 85 Drama, F / Bel 2020. Mit Félix Lefebvre FSK: 12/**94 Min.**

12.35 On the Road – Unterwegs Roadmovie, USA / F / GB / Kan 2012. Mit Sam Riley FSK: 12/**134 Min.**

14.50 Lang lebe Charlie Countryman ⊠ Komödie, USA / Rum 2013 Mit Shia LaBeouf, Evan R. Wood FSK: 16/**108 Min.**

16.35 Der Dieb der Worte Drama, USA 2012. Mit Bradley Cooper, Zoe Saldana FSK: 6/**102 Min.**

18.15 Die Akte Grand Thriller, USA 2012 Mit Robert Redford – Journalist Ben Shepard schöpft einen Verdacht: Offenbar gehörte Anwalt Jim Grant einer linken Terrorgruppe an. FSK: 6/**117 Min.**

ACTIONKOMÖDIE

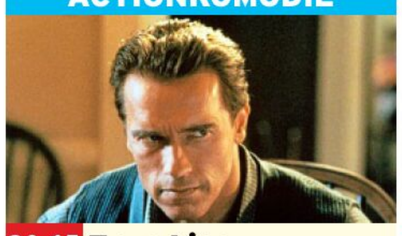

20.15 True Lies – Wahre Lügen ⊠ USA 1994. Mit Jamie Lee Curtis – Harry Tasker (Arnold Schwarzenegger) arbeitet als Spion. Seine Ehefrau Helen weiß nichts von seinem Doppelleben. Sie hält ihn für einen Verkäufer. FSK: 16/**135 Min.**

22.30 Gemini Man Sci-Fi-Action, USA / China / Kol 2019. Mit Will Smith FSK: 12/**113 Min.**

0.30 Vigilante – Bis zum letzten Atemzug Thriller, USA 2018. Mit Olivia Wilde FSK: 16/**88 Min.**

1.50 Alfred Hitchcock: Marnie Psychothriller, USA 1964 FSK: 16/**125 Min.**

KINOWELT TV

7.35 Außer Atem ⊠ SW Krimidrama, F 60. Mit Jean Seberg FSK: 16/**86 Min.**

9.05 Rat Race Komödie, Kan / USA 2001. Mit R. Atkinson FSK: 6/**102 Min.**

10.55 Der unverhoffte Charme des Geldes Komödie, Kan 2018. Mit Alexandre Landry, M. Morin FSK: 12/**118 Min.**

13.00 The Big Lebowski Komödie, USA 1998 Mit Jeff Bridges, John Goodman FSK: 12/**112 Min.**

14.55 Meerjungfrauen küssen besser Komödie, USA 1990. Mit Cher, Winona Ryder, Bob Hoskins FSK: 12/**105 Min.**

16.45 The Last Giants Dokufilm, D 2009. Regie: Daniele Grieco **95 Min.**

18.20 The King's Speech Drama, GB / USA / Aus 2010. Mit Colin Firth, Geoffrey Rush, Helena Bonham Carter, Guy Pearce **113 Min.**

THRILLER



20.15 Gefährliche Brandung – Point Break USA 1991. Mit Gary ⊠ Busey – In L. A. sorgt eine Serie professionell ausgeführter Banküberfälle für viel Unruhe. FBI-Agent Johnny Utah (Keanu Reeves) schleicht sich in die kalifornische Surferszene ein. FSK: 16/**113 Min.**

22.15 The Fog – Nebel des Grauens ⊠ Horror, USA 1980 FSK: 16/**86 Min.**

23.45 UFO – Es ist hier ⊠ Sci-Fi-Horror, D 16. Mit L. Berlin FSK: 16/**85 Min.**

1.10 Das Mädchen mit dem Perlenohrring Drama, GB / F / Lux 2003. Mit Colin Firth FSK: 6/**91 Min.**

sky sport top event

6.30 scooore Portugal!
7.00 scooore Argentinien!
7.30 Fußball: Bundesliga
7.45 Fußball: 2. Bundesliga 21. Spieltag (Freitag)
8.45 Fußball: Bundesliga
9.00 Sky Sport News
10.00 All In – BVB Magazin
10.15 Fußball: Bundesliga
10.30 Golf: DP World Tour LIVE 3. Tag in Doha/Katar
12.30 Fußball: 2. Bundesliga LIVE 21. Spieltag: Konferenz **Anstoß: 13.00 Uhr**
15.00 Fußball: 2. Bundesliga 21. Spieltag: Alle Spiele, alle Tore (Samstag)
15.15 Fußball: Bundesliga LIVE 21. Spieltag: Konferenz **Anstoß: 15.30 Uhr**
17.30 Fußball: Bundesliga LIVE 21. Spieltag: **Borussia M'gladbach – Eintracht Frankfurt Anstoß: 18.30** Die Fohlen wollen die Negativserie beenden: Gegen Frankfurt sind die Gladbacher seit sieben Spielen sieglos.

FUSSBALL



20.25 Fußball: 2. Bundesliga LIVE 21. Spieltag: **Hertha BSC – 1. FC Kaiserslautern Anstoß: 20.30 Uhr** Im Hinrundenduell traf der Lauterer Linksaußen Aaron Opoku (o.) einmal selbst und steuerte noch eine Vorlage bei. Dennoch verloren die Roten Teufel 3:4 gegen den Klub aus der Hauptstadt.

23.00 Fußball: 2. Bundesliga 21. Spieltag: Alle Spiele, alle Tore (Samstag)
0.00 Tennis: ATP-Turnier LIVE 2. Halbfinale in Dallas
2.00 Tennis: WTA-Turnier Finale in Abu Dhabi Bis 4.30 Uhr

sky sport mix

7.00 Eishockey: NHL New York Rangers – Pittsburgh Penguins
9.00 MotoGP Saisonrückblick 2024
11.00 Eishockey: NHL Edmonton – Colorado
11.15 Surfen: World Surf League Finals 2024
12.00 Eishockey: NHL NY Rangers – Pittsburgh
14.00 NHL on the Fly Aktuelle Meldungen aus der besten Eishockey-Liga der Welt
15.00 Fußball: DFB-Pokal Viertelfinale: VfB Stuttgart – FC Augsburg
17.00 MotoGP Saisonrückblick 2024
18.00 Fußball: Bundesliga der Frauen 14. Spieltag (Samstag)
18.15 MoTown – Moritz Seider lässt Detroit träumen Doku
18.45 Eishockey: NHL Edmonton Oilers – Colorado Avalanche

EISHOCKEY

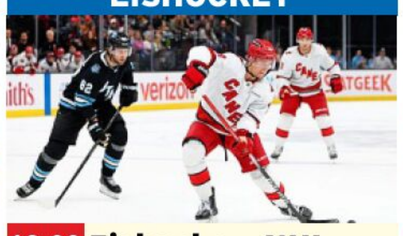

19.00 Eishockey: NHL LIVE **Carolina Hurricanes** (Center Jack Drury, v.) **– Utah Hockey Club**
22.00 Jimmy Stü & der Traum vom Stanley Cup Talkshow
22.30 Eishockey: NHL Edmonton Oilers – Colorado Avalanche
22.45 Fußball: Bundesliga der Frauen 14. Spieltag (Samstag)
23.00 Fußball: 3. Liga 23. Spieltag (Samstag)
23.45 scooore Argentinien!
0.15 Fußball: DFB-Pokal Viertelfinale: Leverkusen – 1. FC Köln
2.15 Eishockey: NHL Carolina Hurricanes – Utah. Bis 4.15 Uhr

sky sport

5.00 Fußball: England Greatest Goals – Newcastle United
6.00 Fußball: England 1.–4. Sp.: Netbusters
8.00 Fußball: England 5.–8. Sp.: Netbusters
10.00 Fußball: England 9.–12. Sp.: Netbusters
12.00 Fußball: England 13.–15. Sp.: Netbusters
13.30 Fußball: England 16. Spieltag: Netbusters
14.00 Fußball: England 17.–20. Sp.: Netbusters
16.00 Fußball: England 21.–24. Sp.: Netbusters
18.00 Fußball: England The Catch-Up Show
19.00 Fußball: England Club 100: Peter Crouch
19.30 Fußball: England PL Stories (Javier Hernández) – Javier „Chicharito" Hernández spielte von 2010 bis 2015 für Manchester United und von 2017 bis 2019 für West Ham.

FUSSBALL



20.00 Fußball: England GOATS (Wayne Rooney) – Rooney (o.) schoss für Everton und Manchester United in 491 Einsätzen 208 Tore. 2021 beendete der Engländer die Karriere.

21.00 Fußball Rooney – Out Of This World / PL Stories (The Greatest Game Ever Played) / Club 100: P. Scholes
22.15 Fußball 1 to 11 (Dwight Yorke) / PL Rewind: Jay-Jay Okocha (My Bolton Story) / PL Rewind: Paul Scholes
0.15 Fußball Club 100: Peter Crouch / Best Volleys / Legends: Alan Shearer. Bis 2.15 Uhr

sky sport Bundesliga

8.15 Bundesliga / 2. Liga
12.30 2. Bundesliga LIVE 21. Spieltag: **Darmstadt – Elversberg, Ulm Paderborn, Magdeburg – Nürnberg** (auch in der Konferenz) **Anstoß: 13.00** (bis 15.00)
12.45 Bundesliga 21. Spielt.
13.00 Bundesliga Matchplan
14.00 Bundesliga 21. Spielt.: Vorberichte (bis 15.15)
15.00 Bundesliga Torparade 20. Spieltag (bis 15.15)
15.00 2. Bundesliga 21. Spieltag: Alle Spiele
15.15 Bundesliga 21. Spielt.: LIVE **Freiburg – Heidenheim, Dortmund – Stuttgart, Hoffenheim – Union, Wolfsburg – Leverkusen, Mainz 05 – FC Augsburg** (auch in der Konferenz) **Anstoß: 15.30 Uhr**
17.30 Bundesliga 21. Spielt.: LIVE **M'gladbach – Frankfurt Anstoß: 18.30** (bis 21.15)
17.30 Bundesliga 21. Spielt.
19.15 2. Bundesliga 21. Spieltag (Samstag)

FUSSBALL



20.00 2. Bundesliga LIVE 21. Spieltag: **Hertha BSC – 1. FC Kaiserslautern Anstoß: 20.30 Uhr** Berlins 19-jähriger Mittelfeldregisseur Ibrahim Maza (r.) debütierte im Oktober vergangenen Jahres für die Nationalmannschaft Algeriens. (bis 23.00)

21.15 Bundesliga 21. Spielt.
22.45 Bundesliga der Frauen 14. Spieltag (Sa.)
23.00 3. Liga 23. Spieltag (Samstag) (bis 23.45)
23.00 2. Bundesliga 21. Spieltag (Samstag)
23.45 Bundesliga 21. Spieltag (komplett)
0.45 2. Bundesliga 21. Spieltag. Bis 1.45

EUROSPORT 2 HD

5.30 Skispringen Herren
6.30 Rad: Valencia-Rundf.
7.30 Skispringen Damen
8.30 Skispringen Herren
9.00 Rad: Valencia-Rundf.
10.30 Rad: UAE Tour Damen
12.00 Rad: UAE Tour LIVE Damen. 3. Etappe
13.35 Cyclocross: Superprestige LIVE Damen
14.45 Cyclocross-WM Herren
15.05 Cyclocross: Superprestige LIVE Herren
16.15 Rad: Valencia-Rundfahrt LIVE 4. Etappe Herren
17.15 Rad: UAE Tour Damen
18.30 Rad: Valencia-Rundf.
19.00 Alpine Ski-WM Super-G
20.30 Alpine Ski-WM Damen
22.00 Rad: UAE Tour Damen
23.00 Rad: Valencia-Rundf.
0.00 Nord. Kombination
0.30 Alpine Ski-WM Damen
2.00 Rad: UAE Tour Damen
3.00 Rad: Valencia-Rundf.
4.00 Skispringen Damen

SPORT IM LIVESTREAM

9.50 Golf: DP World Tour LIVE 3. Tag in Doha DAZN
14.00 Eishockey: Olympia-Quali der Damen LIVE 2. Spieltag: MAGENTA **Slowakei – Deutschland**
17.45 Eishockey: Olympia-Quali der Damen LIVE 2. Spieltag: MAGENTA **Ungarn – Österreich**
20.20 Skispringen: Weltcup LIVE Damen EUROSPORT in Lake Placid/USA
20.55 Fußball: Niederlande LIVE 22. Sp.: SPORTDIGITAL **Feyenoord – Sparta**
21.50 Basketball: NBA DAZN LIVE **Los Angeles Lakers – Indiana Pacers**
22.45 Skispringen: Weltcup LIVE Mixed-Team in Lake Placid EUROSPORT
23.10 Fußball: Liga Profesional LIVE 4. Spieltag: SPORTDIGITAL **River Plate – CA Independiente**

sky sport F1

6.00 Motorsport: IndyCar 108th Indianapolis 500
9.00 Formel 1: Großer Preis von Bahrain Rennen 2006 in Sakhir
10.50 Formel 1: Großer Preis von San Marino Rennen 2006 in Imola
12.45 Formel 1: Großer Preis von Monaco Rennen 2006 in Monte Carlo
14.45 Formel 1: Großer Preis der USA Rennen 2006
16.45 Formel 1: GP von Ungarn Rennen 2006
18.45 Formel 1: GP von China Rennen 2006
20.40 Formel 1: Großer Preis von Brasilien Rennen 2006 in Sao Paulo
22.30 Formel 1 Saison 2024
23.00 Legends of F1 NEU Villeneuve & Pironi
0.45 Formel 1 Greatest Races: Jacques Villeneuve / Spanien 1997

sky sport golf

6.00 Golf: US PGA Tour Phoenix Open, 2. Tag in Scottsdale
9.00 Scottie 24 Porträt
10.00 Golf: DP World Tour Dubai Desert Classic
10.30 Golf: DP World Tour LIVE 3. Tag in Doha/Katar
15.00 Golf: US Masters Offizieller Film 2019
16.00 Golf: PGA Championship Offizieller Film 2007
17.00 Golf: US PGA Tour LIVE Phoenix Open, 3. Tag (Early Coverage)
19.00 Golf: US PGA Tour LIVE Phoenix Open, 3. Tag in Scottsdale
0.30 Golf: TGL 5. Spieltag: Boston Common Golf – Los Angeles Golf Club
2.30 Golf: DP World Tour 3. Tag in Doha/Katar

sky sport tennis

8.30 Tennis: ATP-Turnier Finale in Montpellier
11.00 Tennis: WTA-Turnier Halbfinale in Abu Dhabi
15.00 Tennis: ATP-Turnier LIVE Halbfinale in Rotterdam
17.00 Tennis: ATP World Tour This Week
17.30 Tennis: ATP-Turnier LIVE Halbfinale in Rotterdam
19.30 Tennis: United Cup Rückblick 2025
20.30 Tennis: ATP World Tour This Week
21.00 Tennis: ATP-Turnier LIVE Halbfinale in Dallas
23.00 Tennis: ATP- und WTA-Turniere Zeit für ein Break – das Tennisjahr 2024
0.00 Tennis: ATP-Turnier LIVE Halbfinale in Dallas
2.00 Tennis: WTA-Turnier Finale in Abu Dhabi

sky sport austria 1

13.45 Fußball: Champions League Magazin
14.15 Fußball: Bundesliga 17. Runde: Sturm Graz – Austria Wien
16.15 Fußball: Bundesliga LIVE 17. Runde: **Altach – Grazer AK, Rapid – Wolfsberger AC** (auch Konferenz) **Anstoß: 17.00 Uhr**
19.00 Fußball: Bundesliga 17. Runde: Alle Spiele, alle Tore (bis 20.00)
19.00 Eishockey: NHL LIVE Reguläre Saison: **Carolina Hurricanes – Utah Hockey Club** (bis 22.00)
20.00 Abseits Talk
20.30 Fußball: Bundesliga 17. Runde (Samstag)
21.30 Heimspiel Wiener Viktoria
22.00 Fußball: Bundesliga 17. Runde: Rapid Wien – Wolfsberger AC
0.00 Abseits Talk

MORGENS 14 | 20 15 SA | NACHTS

Sky Cinema-Paket | Weitere Pay-TV-Angebote

! Letzte Ausstrahlung **Serieninfo:** Sendungs- o. Folgentitel (1/2) = 1. Staffel / 2. Folge **HD** auch in HDTV empfangbar, nicht in allen Kabelnetzen verfügbar Altersempfehlungen: 3 ab 3 Jahren

SPIELFILME

20.15 PRO 7

The Tomorrow War



SCI-FI Ab in die Zukunft! Biolehrer Dan ist einer von Tausenden, die im Krieg gegen Aliens als Kanonenfutter verheizt werden sollen. Eine Wahl hat er nicht wirklich, doch er verspricht Tochter Muri, dass er zurückkommt. Per Zeitsprung geht's durchs Wurmloch ins Jahr 2051, wo die Erde brennt.
INFO Bleihaltige, streckenweise zähe Alienschlacht, bei der man sich die Sinnfrage besser nicht stellt. Steven Spielbergs „Krieg der Welten" ist um Klassen besser, aber im Mann-gegen-Biest-(Box-)Kampf gibt „Guardians of the Galaxy"-Cowboy Chris Pratt eine gute Figur ab und klotzt mit Buddy-Charme. Im letzten Drittel dreht die Zeitreise-Sause noch mal richtig auf.

USA 2021 D Yvonne Strahovski, Betty Gilpin, Keith Powers, Sam Richardson, J.K. Simmons **R** Chris McKay **FSK** 12 **170/123 Min.** ➔**23.05 Wh. 14.2.** 22.55

Dan (Chris Pratt, r.) & Co. müssen die Menschheit retten

TAGESTIPP tvDIGITAL
Weltenrettung als hochtourige Familienangelegenheit

Humor	Action	Spannung	Gefühl	Effekte
	●●	●●		●●



20.15 ARTE

Der Krieg des Charlie Wilson

KOMÖDIE 1980 entdeckt der Politiker Charlie Wilson (Tom Hanks) die Freiheit Afghanistans. Aufgestachelt von Kommunistenhetzerin Herring (Julia Roberts), setzt er verdeckte Hilfen für den Kampf der Mudschahedin gegen die Sowjets durch. Die Russen ziehen 1989 ab, der Ostblock fällt. Charlies Krieg ist gewonnen.
INFO Eng an den Fakten. Bittere Ironie: Von den Mudschahedin führt bekanntlich eine Spur zu den Taliban und Osama Bin Laden.

USA 2007 OT Charlie Wilson's War **D** Philip Seymour Hoffman, Ned Beatty **R** Mike Nichols **FSK** 12 **95 Min.** ➔**21.50 Wh. 14.2.** 14.00

Brillante, augenzwinkernde Politposse

Humor	Anspruch	Spannung	Gefühl	Erotik
●●	●	●		●

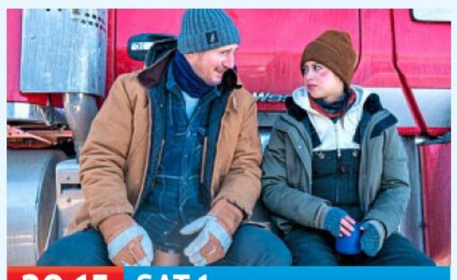

20.15 SAT.1

The Ice Road

ACTION Mit tonnenschweren Lkw über tauendes Eis! Nach einer Minenexplosion im nördlichsten Zipfel Kanadas sitzen 26 Kumpel unter Tage fest. Zur Rettung braucht's besonderes Bohrgerät. Ein Trupp Ice-Road-Trucker um Mike (Liam Neeson) macht sich auf den Weg.

USA 2021 D Laurence Fishburne, Marcus Thomas, Amber Midthunder **R** Jonathan Hensleigh **FSK** 12 **135/99 Min.** ➔**22.30 Wh. 9.2.** 0.45

Adrenalingetränkte Schleuderpartie

Humor	Action	Spannung	Gefühl	Effekte
	●●	●		



20.15 ONE

Tatort: Ad Acta

TV-KRIMI Anwalt Tobias Benzinger wurde erschossen, Tobler (Eva Löbau) und Berg (Hans-Jochen Wagner) stecken mit den Ermittlungen fest. Tobias' Stiefvater Rainer mauert, unter der gemeinsamen Mandantschaft finden sich Clanchefs und Rechtsextreme.

D 2024 D Daniel Friedl, August Zirner, Akiko Hitomi, Hassan Akkouch, Michael Hanemann, Jan Liem **R** Rudi Gaul **90 Min.** ➔**21.45**

Das Schwarzwald-Duo entdeckt die Grauzone

Humor	Action	Spannung	Gefühl	Effekte
	●●	●●	●	



20.15 DF1

London Town

NEU DRAMA London 1978: Der 14-jährige Shay, der sich um Haushalt und die Schwester kümmern muss, fristet ein Außenseiterdasein. Sein Leben nimmt eine Wende, als er die Punker von The Clash und deren Frontmann Joe Strummer (Jonathan Rhys Meyers) trifft.

GB/D/USA 2016 D Daniel Huttlestone, Dougray Scott, Natascha McElhone, Tom Hughes, Nell Williams **R** Derrick Borte **92 Min.** ➔**22.15**

Fängt den Zeitgeist der späten 70er toll ein

Humor	Action	Spannung	Gefühl	Effekte
●		●●	●●	



20.15 SKY HIGHLIGHTS

Ghostbusters

FANTASYKOMÖDIE 32 Jahre nach dem Original übernehmen die Frauen: Nach der Begegnung mit einem Giftmonster sagen Abby (Melissa McCarthy), Jillian (Kate McKinnon), Erin (Kristen Wiig) und Patty (Leslie Jones, v. l.) übersinnlichen Gestalten den Kampf an.

USA 2016 D Chris Hemsworth, Michael Kenneth Williams, Neil Casey, Bill Murray **R** Paul Feig **FSK** 12 **112 Min.** ➔**22.10 Wh.** 2.55

Sentimentale Fans leiden, der Rest lacht

Humor	Action	Spannung	Gefühl	Effekte
●●	●●●	●●	●	●●



20.15 WARNER FILM

Jurassic World: Das gefallene Königreich

SCI-FI Raptorenflüsterer Owen (Chris Pratt) und Claire auf lässiger Dino-Rettungsmission. – „Guardians of the Galaxy"-Cowboy Pratt bringt Spirit in die Monsterschau. Außerdem gibt es ein Wiedersehen mit Jeff Goldblum.

USA 2018 OT Jurassic World: Fallen Kingdom **D** Bryce Dallas Howard, Rafe Spall **R** J.A. Bayona **FSK** 12 **124 Min.** ➔**22.25 Wh.** 2.20

Saurier-Spektakel mit prima Schauwerten

Humor	Action	Spannung	Gefühl	Effekte
●	●●●	●●●	●	●●●



20.15 KINOWELT TV

Dame, König, As, Spion

THRILLER London, 1973, in den Wirren des Kalten Kriegs. An der Spitze des britischen MI6 sitzt ein Doppelagent. Der ausrangierte Topspion George Smiley (Gary Oldman, r., mit David Dencik) wird reaktiviert, um den Maulwurf zu finden... Nach John Le Carré.

GB/F/D 2011 OT Tinker, Tailor, Soldier, Spy **D** Colin Firth, Benedict Cumberbatch, Tom Hardy **R** Tomas Alfredson **FSK** 12 **122 Min.** ➔**22.20**

Kunstvoll inszeniertes Katz-und-Maus-Spiel

Anspruch	Action	Spannung	Gefühl	Effekte
●●	●	●●		



22.10 SKY PREMIERE

Aquaman: Lost Kingdom

SCI-FI Von Rache getrieben hat Black Manta einen mysteriösen Dreizack gefunden, der ihm Wissen über die Atlanter und ihre Technologien vermittelt, und greift an. Aquaman (Jason Momoa) hat keine andere Wahl, als seinen Bruder Orm um Hilfe zu bitten.

USA 2023 D Patrick Wilson, Yahya Abdul-Mateen II, Amber Heard, Nicole Kidman **R** James Wan **FSK** 12 **120 Min.** ➔**0.15 Wh. 19.2.** 14.50

Laut und bunt: kurzweiliges Superheldenkino

Humor	Action	Spannung	Gefühl	Effekte
●●	●●●	●●	●	●●●



22.15 SKY FAMILY

Central Intelligence

ACTIONKOMÖDIE Früher war Calvin (Kevin Hart, v.) die coolste Sau der Schule und der Einzige, der nicht auf der pummeligen Lachnummer Bob (Dwayne Johnson) herumhackte. Jetzt ist Bob CIA-Agent und nimmt Buchhalter Calvin mit auf Schurkenjagd.

USA 16 D Amy Ryan, Aaron Paul, Danielle Nicolet, Jason Bateman **R** Rawson Marshall Thurber **FSK** 12 **111 Min.** ➔**0.05 Wh. 10.2.** 16.50

Mal kurz die Welt retten... Gags inklusive

Humor	Action	Spannung	Gefühl	Effekte
●●	●●	●	●	



0.05 DAS ERSTE

Ein Gauner & Gentleman

KRIMIKOMÖDIE Obwohl hochbetagt, kann's Forrest Tucker (Robert Redford) einfach nicht lassen: Mit zwei Freunden und ausgesuchter Höflichkeit raubt er immer wieder Banken aus. Diesem Charme kann auch Jewel (Sissy Spacek) nicht widerstehen.

USA/GB 2018 OT The Old Man & the Gun **D** Casey Affleck, Danny Glover, Tom Waits, Tika Sumpter **R** David Lowery **FSK** 6 **85 Min.** ➔**1.30**

Charmantes Alterswerk nach Tatsachen

Humor	Action	Spannung	Gefühl	Effekte
●●	●	●●	●	



1.35 ZDF

Das Mädchen deiner Träume

NEU LIEBESFILM Lucy (Lily Sullivan) stellt das Leben des schizophrenen Devon (Brenton Thwaites) auf den Kopf, bevor sie verschwindet. Existiert sie nur in seiner Vorstellung? Der Musiker reist auf der Suche quer durch Australien.

Aus 2020 OT I Met a Girl **D** Joel Jackson, Zahra Newman, Peter Rowsthorn, Anni Finsterer, Anita Hegh **R** Luke Eve **100 Min.** ➔**3.15**

Teils banale, aber kurzweilige Romanze

Humor	Action	Spannung	Gefühl	Effekte
●		●	●●	

genial gelungen geht so grausig NEU TV-Premiere OnDemand Verfügbar bei Sky On Demand oder in der Mediathek des jeweiligen Senders
●●● sehr viel ●● viel ● wenig **Serieninfo:** Sendungs- o. Folgentitel (1/2) = 1. Staffel / 2. Folge

SERIE



22.55 NITRO

CSI: Den Tätern auf der Spur (11/1)

START KRIMI **Bombenalarm in Las Vegas** Es ist das Jahr, in dem der damals 16-jährige Teeniestar Justin Bieber (r.) mit seinem Debütalbum „My World 2.0“ durchstartet. 2010 darf er auch im 11. Staffelauftakt der Ermittler aus Las Vegas gegen sein Image anspielen. Als straffälliger Jugendlicher hilft er Nick Stokes (George Eads), ein größeres Blutbad zu verhindern. Langston erholt sich vom Messerangriff. – Wh. 22 Folg. 50 Min.➔23.45



20.15 SAT.1 GOLD

Criminal Minds

KRIMI (10/8-10) **Die ganze Geschichte** Als Jack Westbrook (Jeffrey Nordling) spurlos von einem Parkplatz verschwindet, werden Agent Rossi und sein BAU-Team eingeschaltet. Doch warum wurde der angesehene Bostoner Anwalt, der scheinbar eine Bilderbuchehe führte, gekidnappt? 50 Min.➔21.05



23.15 ZDF

Annika – Mord an Schottlands Küste

KRIMI (2/3+4) **Wem die Stunde schlägt** Tech-Millionär Florian Hyde treibt bäuchlings in seinem Aquarium. Laut seiner Haushälterin hätte er eigentlich in Dundee sein sollen. Annika (Nicola Walker, „The Split“) macht Michael (Jamie Sives) ein Geständnis. 45 Min.➔0.00

NATUR & REISE



20.15 SWR

Die Kanarischen Inseln

NATUR **Nebelwald und Wüsten** Die sieben Eilande der Kanaren (o.: Fuerteventura) vor dem afrikanischen Festland bieten mit ihren diversen Klimazonen eine einzigartige Tier- und Pflanzenwelt. Vor den Küsten tummeln sich Delfine, Wale und die Unechte Karettschildkröte. Pilotwale profitieren von den dort aufeinandertreffenden kalten und warmen Meeresströmungen, die Plankton an die Oberfläche spülen und die Gewässer so zu einem guten Jagdgebiet machen. – Teil 2 läuft direkt im Anschluss. 45 Min.➔21.00



16.15 WDR

Der wilde Norden – Das Mindener Land

TIERE Hier ist viel Platz für (besondere) Tiere. Das Filmteam entdeckte Bienenfresser (o.) und Bienenwölfe (Wespenart). In der Weseraue, wo der Fluss einen Bogen macht, sind Biber am Werk. Sie fällen ganze Weiden, um einfacher an die Knospen zu kommen. 45 Min.➔17.00



20.15 MDR

Sagenhaft

PORTRÄT **Dresden** Ein Perspektivwechsel kann nicht schaden. Das denkt sich auch Axel Bulthaupt und steigt hinab in die 1800 km lange Kanalisation der sächsischen Landeshauptstadt. Den Alten Annenfriedhof (o.) erkundet er auch überirdisch, genau wie das Landesgestüt Moritzburg. 90 Min.➔21.45

SPORT



23.15 RTL

Football: NFL

LIVE Super Bowl. Sieger: **Kansas City Chiefs/Buffalo Bills** – Sieger: **Philadelphia Eagles/Washington Commanders** Zum elften Mal findet das NFL-Finale in New Orleans statt. In keiner anderen Stadt wurde es öfter ausgetragen. Beim Debüt 1970 feierte Kansas City seinen ersten Titel. In den letzten fünf Saisons holten die Chiefs (Patrick Mahomes, l.) ihre drei weiteren Erfolge. Washington triumphierte dreimal, die Eagles einmal. Noch ohne Meisterschaft sind die Buffalo Bills, obwohl sie schon vier Super Bowls spielten. 330 Min.➔4.45



9.30 DAS ERSTE

Sportschau

LIVE U. a. Alpine Ski-WM in Saalbach: Herren-Abfahrt. Von den erfahrenen Abfahrern im ÖSV-Team ist nach dem Rückzug von Matthias Mayer und der Verletzung von Max Franz nur Vincent Kriechmayr (33, o.) geblieben. Zu Saisonbeginn fuhr der Weltmeister von 2021 jedoch nur hinterher. 510 Min.➔18.00



17.30 SKY BULI

Fußball: Bundesliga

21. SPIELTAG Holstein Kiel – VfL Bochum. – Ab 19.30 Uhr: RB Leipzig – FC St. Pauli. In der Bundesliga verlor Leipzig (Christoph Baumgartner, l.) noch nie gegen einen Aufsteiger (30 Siege, vier Remis). Beim 0:0 im Hinspiel punkteten die Sachsen etwas glücklich beim FC St. Pauli (Carlo Boukhalfa). 30 Min.➔18.00

SHOW & CO



19.05 RTL

Golden Bachelor

KUPPELSHOW Nachdem Sonja und Sabine St. den Rückflug angetreten haben, sucht sich Franz vier Damen für ein erstes Katamaran-Gruppendate aus. Nach einem gemeinsamen Essen geht es für Sylvia (o.) auf ein erstes Einzeldate. Bei einem Tänzchen fühlen beide sich sichtlich wohl. Am Ende wartet eine besondere Überraschung auf eine Lady. 70 Min.➔20.15



20.15 RTL

Ich bin ein Star – Holt mich hier raus!

LIVE SHOW Das Blätterdach lichtet sich für das Finale! Ob, wie auf dem Foto oben, Lilly Becker den australischen Himmel anstrahlen wird, stand zu Redaktionsschluss noch nicht fest. Oder ist ihr Lächeln der angeblichen Dschungelgage von 300 000 Euro zu verdanken, die sie eigenem Bekunden nach gut gebrauchen kann? 180 Min.➔23.15

DOKU & REPORT



19.30 ZDF

Terra X: Unser Leben

NEU NATUR **Wie es beginnt** Geburt und Tod – Anfang und Ende eines Lebens, kein Mensch kommt daran vorbei. Mai Thi Nguyen-Kim will es genau wissen. In dem Zweiteiler (2. Teil nä. So.) nimmt sie den Zuschauer mit auf eine wissenschaftlich fundierte, unterhaltsame und enttabuisierende Forschungsreise. 45 Min.➔20.15



20.15 ERSTE / ZDF

Das TV-Duell – Scholz gegen Merz

LIVE POLITTALK Olaf Scholz (r., *1958), derzeit neunter Bundeskanzler und vierter mit SPD-Parteibuch, trifft auf Friedrich Merz (*1955), Bundesvorsitzender der CDU und Kanzlerkandidat ohne Erfahrung in einem politischen Amt. Beide bekennen sich zu dem Fairnessabkommen für den kurzen Wahlkampf. 90 Min.➔21.45

KULTUR & INFO



9.03 ZDF

Stein für Stein gegen das ...

NEU GESELLSCHAFT ... **Vergessen** Sie sind das größte dezentrale Mahnmal der Welt und bisher in 31 Ländern verlegt: die Stolpersteine (o.). Das Projekt des Kölner Gunter Demnig erinnert damit an von den Nazis ermordete oder in den Suizid getriebene Menschen. Allein in Deutschland liegen über 130 000 Steine. 27 Min.➔9.30



16.55 ARTE

Messa da Requiem: Giuseppe Verdi

NEU KONZERT Verdis 1874 erstmals aufgeführte Totenmesse gerät weltlicher und dramatischer als üblich für das Genre. Seine Musik konfrontiert den Hörer mit den existenziellen Fragen des Daseins. Daniel Harding dirigiert in der römischen Basilika „Sankt Paul vor den Mauern“ die Accademia Nazionale di Santa Cecilia. 90 Min.➔18.25

SW schwarz-weiß OmU Original mit Untertiteln OT Originaltitel D Darsteller R Regie ! Letzte Ausstrahlung
FSK Altersfreigabe der Freiwilligen Selbstkontrolle der Filmwirtschaft ⊠ Jugendschutz-Vorsperre

DAS ERSTE HD

MORGENS

5.30 **Kinderprogramm**
9.25 **Tagesschau** ▶ UT
9.30 **Sportschau** ▶ UT **Nord: Kombination** Kombinationsspringen Damen **9.45 Rodeln: WM** Team Staffel He., 1. und 2. Lauf, Zsfg. **10.15 Nord. Kombination** Kombinationsspringen He. **11.20 Alpine Ski-WM** Abfahrt He. **12.55 Ski Freestyle** Skicross, Damen und Herren **13.35 Nord. Kombination** 5 km Kombinationslanglauf Damen **13.50 Bob** Zweier Damen, 1. und 2. Lauf, Zsfg. – Dazw.: **12.50 Tagesschau**
14 14.05 LIVE **Sportschau** ▶ UT **Nord. Kombination** 7,5 km Langlauf He.**14.40 Bob** Vierer, 1. u. 2. Lf. **15.25 Leichtathletik: ISTAF Indoor Düsseldorf** Kugelstoßen Da.; Weitsprung Da. und He.; 60 m Sprint Da. u. He.; Stabhochsprung He., Zsfg. **15.50 Skispringen** He., 1. und 2. Dg.– Dazw.: **15.20, 16.50 Tagesschau / 16.54 Fernsehlotterie**
18.00 **Bericht aus Berlin** ▶ UT
18.30 **Weltspiegel** ▶ UT Magazin
19.15 **Sportschau** ▶ UT 2. Liga, 21. Spieltag: 1. FC Köln – FC Schalke 04, Karlsruher SC – Eintr. Braunschweig, Hannover – Düsseldorf
20.00 **Tagesschau** ▶ UT

ZDF HD

6.00 **Tivi – Kinder-TV**
7.15 **Bibi Blocksberg** ▶ 4 UT
START (3/1) 13-tlg. Trickserie, D 09
7.40 **Bibi und Tina** ▶ 5 UT (4/6)
8.10 **Löwenzahn** ▶ 6 Tasten UT
8.35 **1, 2 oder 3** ▶ 6 UT Sport
9.03 **37°Leben: Stein für Stein gegen das Vergessen** ▶ UT
NEU Reportage, D 2025
9.30 **Ev. Gottesdienst** ▶ UT
LIVE Aus der Dreikönigskirche in Frankfurt am Main
10.15 **Bares für Rares** ▶ UT D 2022
11.55 **heute Xpress** ▶ UT
12.00 **Bares für Rares** ▶ UT D 25
14.55 **Duell der Gartenprofis** ▶ UT
15.40 **heute Xpress** ▶ UT
15.45 **Umwelt Crime** ▶ UT Das Fischsterben in der Oder
16.15 **Rosenheim-Cops** ▶ UT (13/16) Krimiserie, D 2014
17.00 **heute** ▶ UT
17.15 **Die außergewöhnlichsten Hotels der Welt** ▶ UT
18.00 **Erschöpfte Willkommenskultur** ▶ UT
NEU Doku, D 2025. Integration am Limit
18.30 **Bestimmt deine Familie, wer du heute bist?** ▶ UT
NEU D 25. Sucht in der Familie
18.55 **Aktion Mensch** ▶ UT
19.00 **heute** ▶ UT
19.10 **Berlin direkt** ▶ UT
19.30 **Terra X: Unser Leben** ▶
NEU 2-tlg. Reihe, D 25 (1) UT
Wie es beginnt – 2. Teil: So.

RTL HD

5.45 **Der Blaulicht-Report** ▶ Reihe. U. a.: Kleines Mädchen verschwindet aus Omas Haus / Halbnackte Wildcamper werden beschossen
7.45 **Der Blaulicht-Report** ▶ Reihe, D 2016. U. a.: Reisetasche mit Pistole gibt Rätsel auf / Braut wird nach Autounfall entführt
10.45 **Der Blaulicht-Report** ▶ Reihe, D 2016. Frau in brennendem Wohnwagen gefangen / Opa schießt auf Koi-Karpfen / Kind wird aus Flammen gerettet
13.45 **Die Unvermittelbaren** ▶ Dokusoap, D 2023 (4) Hund Snoopy / Mischling Timmy / Hund Kalle / Hund Matze
15.45 **Die großen Hunde** ▶ Dokusoap (6) Ridgeback Ramos / Die Neufundländer Elliot und Nanouk
17.45 **Exclusiv – Weekend** ▶ Magazin, D 2025
18.45 **RTL Aktuell / Wetter** ▶
19.05 **Golden Bachelor** Show, D 2024 – Golden Bachelor Franz lernt die Single-Frauen kennen, die in eine traumhafte Villa ziehen. Es gibt ein besonderes erstes Date und kreative, kulinarische Erlebnisse, bei denen die Frauen ihn beeindrucken wollen.

SAT.1 HD

5.35 **Auf Streife – Berlin** Kids überfallen Würstchenverkäuferin / Gebraucht / Tagesmutter braucht Ruhe
8.40 **So gesehen – Talk am Sonntag** ▶ D 2025
9.00 **SAT.1-Frühstücksfernsehen am Sonntag** Magazin
12.00 **111** Show, D 2020. komische Kindsköpfe! – In verrückten Videofilmen dreht sich alles überwiegend um Erwachsene, die im Kopf noch Kind geblieben sind und schräge Dinge tun, für die sie eigentlich viel zu alt sind. (vom Fr.)
13.50 **Zufällig verheiratet** 5.1 Liebeskomödie, USA / Irl 2008. Mit Uma Thurman – Emma gibt im Radio Beziehungstipps, und nicht immer die Besten, wie sie am eigenen Leib erfahren muss, als sie einer Frau rät, sich von ihrem Freund zu trennen. **100/86 Min.**
15.30 **Der Prinz aus Zamunda** Komödie, USA 1988. Mit Eddie Murphy, Arsenio Hall, Shari Headley (Wh. v. gestern) FSK: 12/**135/113 Min.**
17.45 **The Biggest Loser** Reihe – In Woche fünf treten die Kandidaten im Teammodus gegeneinander an.
19.55 **newstime**

PRO 7 HD

5.45 **Goldbergs** 5.1 UT (4/3)
6.05 **Outmatched – Allein unter Genies** 5.1 UT (1/6–10) Comedyserie, USA 20. U. a.: Der Mobber fällt nicht weit vom Stamm / Gescheitertes Scheitern (Wh. v. gestern)
8.20 **Speechless** 5.1 UT (3/1) Comedyserie, USA 2018 London (Wh. v. gestern)
8.45 **Galileo** ▶ Magazin, D 2023
11.55 **Unglaublich! Spektakuläre Momente vor laufender Kamera** UT Dokusoap, GB 22 Checkliste für eine Hochzeit / Ausflug mit Seehund (v. Do.)
13.50 **Unglaublich! Spektakuläre Momente vor laufender Kamera** UT Dokusoap, GB 2023 (v. Di.)
16.25 **taff weekend** Mag., D 25
17.45 **newstime**
17.55 **Galileo Stories** Magazin, D 2025
19.05 **Galileo X-Plorer** UT Magazin, D 2025. Am Limit – Die gefährlichsten Wege – Johannes Musial, Vincent Dehler und Niko Karasek erkunden extreme Lebensbedingungen an drei herausfordernden Orten. In Nepal nutzen die Menschen wackelige Drahtseilbahnen, um Schluchten zu überwinden.

20 15 SO 22

TALK



20.15 LIVE Das TV-Duell: Scholz gegen Merz ▶ UT
D 2025 – Heute findet das Duell statt, auf das viele Wählerinnen und Wähler lange gewartet haben: der Kanzler gegen den Oppositionsführer. Auf der einen Seite steht Olaf Scholz (o.), geboren 1958 in Osnabrück. Er ist gelernter Rechtsanwalt, verheiratet mit einer SPD-Politikerin. Für ihn spricht der sogenannte Amts- oder Kanzlerbonus. Im Amt konnte er seine Fähigkeit zeigen, aktiv gestalten, zumindest so weit seine Koalitionspartner es zuließen. Im Rededuell gibt es diesen Bonus nicht. Im Idealfall geht es ganz gerecht zu: Jeder bekommt gleich viel Sprechzeit (zu Friedrich Merz siehe ZDF).

NACHTS

21.45 **Caren Miosga** ▶ UT Talk
22.45 **Tagesthemen** ▶ UT
23.05 **Abschiebung Impossible**
NEU Reportage, D 2025 ▶ UT
23.35 **ttt** ▶ UT Magazin
0.05 **Ein Gauner & Gentleman** ▶ UT Krimikomödie, USA / GB 18 FSK: 6/**85 Min.**
1.35 **Darling Companion – Ein Hund fürs Leben** ▶ Drama, USA 2012 UT **95 Min.**
3.15 **Caren Miosga** ▶ UT (Wh.)

TALK



20.15 LIVE Das TV-Duell: Scholz gegen Merz ▶ UT
D 2025 – Die Spitzenkandidaten von SPD und CDU stehen sich im Schlagabtausch gegenüber, der zeitgleich im Ersten und im Zweiten ausgestrahlt wird. Herausforderer ist Friedrich Merz (o.), geboren 1955 in Brilon im Sauerland. Er hat wie der Kanzler Jura studiert, ist verheiratet mit einer Juristin. Sein Bonus: Laut Umfrageergebnissen liegt seine Partei weit vor der SPD. (zu Olaf Scholz siehe Das Erste). Mod.: Maybrit Illner und Sandra Maischberger.

21.45 **heute journal** ▶ UT
22.15 **Markus Lanz** ▶ UT
23.15 **Annika – Mord an Schottlands Küste** ▶ (2/3+4) Krimiserie, GB 23 Wem die Stunde schlägt / Die Leiche im Eisblock
0.50 **Terra X History: Deutschland, deine Schlager** ▶ UT 1945–1979
1.35 **Das Mädchen deiner Träume** ▶ OO 5.1 UT
NEU Liebesfilm, Aus 2020. Mit Brenton Thwaites **100 Min.**
3.15 **Wo in Paris die Sonne aufgeht** ▶ UT SW Drama, F 2021 FSK: 16/**105 Min.**

DOKUSOAP



20.15 LIVE Ich bin ein Star – Holt mich hier raus! ▶
D 2025. Das große Finale – Heute entscheidet sich, wer Dschungelkönig oder Dschungelkönigin wird. Wer tritt in die Fußstapfen der letztjährigen „IBES“-Gewinnerin Lucy Diakovska (o.)? Traditionell werden den verbliebenen Kandidaten die Titel der anstehenden Dschungelprüfungen genannt. Vermeintlich lässt sich aus dem Namen der Inhalt der Herausforderung ableiten, so dass die Dschungelcamper sich für eine Aufgabe entscheiden können. Haben die Finalisten die vorangegangenen Staffeln gut studiert, wissen sie, dass es sich dabei um ein Störfeuer handelt.

23.15 LIVE **Football NFL: Super Bowl** ▶ – Vor zwei Jahren standen die Philadelphia Eagles zuletzt im Finale um den Super Bowl und unterlagen den Kansas City Chiefs denkbar knapp mit 35:38. Nun könnte es zu einer Neuauflage kommen. Allerdings standen den Eagles im Conference-Finale noch die Washington Commanders im Weg.
4.45 **Der Blaulicht-Report** ▶

ACTION



20.15 The Ice Road 5.1 UT
USA 21. Mit Marcus Thomas – Nach dem Einsturz einer abgelegenen Diamantenmine bricht der erfahrene Ice Road-Trucker McCann (Liam Neeson) mit seinem Team zur gefährlichen Rettungsmission auf. Unter Zeitdruck transportieren sie die tonnenschwere Ausrüstung, die für die Bergung der Verschütteten benötigt wird. Der Weg zur Mine führt über die Ice Roads der gefrorenen Seen im äußersten Norden Kanadas. Ein Wettlauf gegen die Zeit beginnt. FSK: 12/**135/99 Min.**
22.30 **Hard Powder** UT Thriller, USA / GB / Nor / Kan / F / China 19. Mit Laura Dern – Als Coxman erfährt, dass das Kartell um den Gangsterboss Viking für den Tod seines Sohnes verantwortlich ist, begibt er sich auf einen Rachefeldzug und gerät dabei in einen Bandenkrieg. FSK: 16/**135/106 Min.**
0.45 **The Ice Road** 5.1 UT Action, USA 2021 (Wh. v. 20.15) FSK: 16/**115/99 Min.**
2.40 **Hard Powder** 5.1 UT Thriller, USA / GB / Nor / Kan / F / China 2019 (Wh. v. 22.30) FSK: 16/**110/106 Min.**
4.30 **Auf Streife** ▶ (vom Fr.)

SCI-FI



20.15 The Tomorrow War
USA 2021. Mit Betty 5.1 UT Gilpin – Die Welt erreicht eine alarmierende Botschaft von Zeitreisenden: In einem Krieg, der in 30 Jahren stattfinden wird, siegt eine außerirdische Macht über die Menschheit und sorgt für Verwüstung und Zerstörung. Der Lehrer Dan Forester (Chris Pratt) ist fest entschlossen, die Welt für seine Tochter zu retten, und zieht mit weiteren Zivilisten und Soldaten in diesen Krieg der Zukunft. FSK: 12/**170/123 Min.**

23.05 **Eraser: Reborn** 5.1 UT
NEU Action, USA 22. Mit Dominic Sherwood, Mampho Brescia – Agent Pollard, der darauf spezialisiert ist, die Identität von Kronzeugen zu löschen und ihnen ein neues Leben ermöglichen, soll eine Frau eines Gangsterbosses beschützen, die fliehen will. Der Einsatz geht gehörig schief. FSK: 16/**120/94 Min.**
1.05 **Wonder Woman** 5.1 UT Fantasyaction, USA 2017 Mit Gal Gadot, Chris Pine (v. gest.) FSK: 12/**150/136 Min.**
3.35 **Eraser: Reborn** 5.1 UT Action, USA 2022 (Wh. v. 23.05) FSK: 16/**100/94 Min.**

HD auch in HDTV empfangbar, nicht in allen Kabelnetzen verfügbar OO Zweikanal Dolby Surround 5.1 Dolby Digital SW schwarz-weiß UT Untertitel
▶ OnDemand Verfügbar bei Sky On Demand oder in der Mediathek des jeweiligen Senders Bildbeschreibung für Sehbehinderte OmU Original mit Untertiteln

KABEL 1 HD

5.30 Knight Rider UT (4/12+13) Duft einer Rose / Killer K.I.T.T.

7.15 Blue Bloods K51 UT (4/21) Krimiserie. Auf den zweiten Blick (Wh. v. gestern)

8.10 The Mentalist K51 UT (2/19–22) Serie. Auftragsmord / Gemischtes Doppel / Schachmatt / Der Menschenfreund (Wh. vom Fr.)

12.00 The Mentalist UT (3/1) Krimiserie, USA 2010. Die Diamantenfalle (Wh. vom Fr.)

12.55 Mein Lokal, Dein Lokal UT Dokusoap, D 2025. „Das Löffler's", Großmaischeid

13.55 Mein Lokal, Dein Lokal „Moselgruss", Dieblich / UT „Adria Kroatien", Bad Ems – In ihrem Gasthaus „Moselgruss" serviert Aga deftige Hausmannskost mit Fokus auf Schnitzel und Fleischgerichte.

15.55 newstime

16.10 Mein Lokal, Dein Lokal Dokusoap, D 2025. „Con UT Gusto", Koblenz / „Emser Thermenhotel", Bad Ems

18.10 Roadtrip Amerika – Drei Spitzenköche auf vier Rädern UT Dokusoap, D 2025 – Rosin, Kumptner und Güngörmüs erkunden den Nordosten Amerikas. (Wh. vom Do.)

RTL ZWEI HD

5.15 X-Factor: Das Unfassbare (3/7) Mysteryserie

6.00 Infomercial

6.30 Arche TV

7.00 Infomercial

9.00 X-Factor: Das Unfassbare (3/11) Mysteryserie

9.20 X-Factor: Das Unfassbare START (4/1+2) 13-tlg. Mysteryserie, USA 200

11.15 Die Schnäppchenhäuser – Jeder Cent zählt Reihe, D 20. Die Holländer kommen! / Wer bleibt cool am Ruhrpott-Pool? / Kinderparadies – Drinnen und draußen

14.15 Schnäppchenhäuser Reihe. Erst das Haus, dann die Hochzeit! (Wh. vom Mi.)

15.15 „Die Schnäppchenhäuser" Spezial Ein Fass ohne Boden

17.15 Mein neuer Alter Dokusoap. Ein neuer Transporter für einen Hausmeisterservice – Katja und Ronny benötigen für ihren Hausmeisterservice einen geeigneten Transporter.

18.15 Grip Magazin, D 2024 Handgeschaltete Power-Coupés mit Heckantrieb – Ford vs. BMW / The Loh Collection: Das Automuseum von Friedhelm Loh / 400 km/h beim RACE 1000

VOX HD

6.10 Criminal Intent (3/18+19) Krimiserie, USA 2004. Das trojanische Pferd / Mafiosi

7.55 Criminal Intent (3/15–17) Krimiserie, USA 2004. Auf der Couch / Der Heilige / Koma (Wh. v. gestern)

10.35 Criminal Intent (3/18+19) Serie, USA 2004 (v. 6.10)

12.25 Criminal Intent (3/20+21) Serie, USA 04. Totenwache / Die Millionenbeute – Danielle wird frontal überfahren. Wer wollte die Zeugin aus dem Verkehr ziehen, die den Raub eines Erbrings anzeigte?

14.10 Criminal Intent START (4/1+2) 23-tlg. Krimiserie, USA 2004. Seine letzte Sendung / Atelier des Todes

16.00 Biete Rostlaube, suche Traumauto Reihe Mod.: Panagiota Petridou

17.00 auto mobil Magazin, D 2025

18.10 Ab in die Ruine! Dokusoap, D 2024 – Tim und Karo erweitern ihr Haus an der Ostseeküste: Wo jetzt ein Teil vom Garten steht, soll ein Wohnzimmer hin. Außerdem: Am Niederrhein renovieren Sabrina und Marcel ihre Küche. Sabrinas Mutter Simona hilft mit. Kann das gelingen?

ARTE HD

5.20 Geschichte schreiben

5.40 42 OO UT Brauchen wir Waffen für den Frieden?

6.10 Unser Wasser Dokureihe

8.00 Junior Magazin 10

8.10 Kids 10 OO UT 12-tlg. NEU Dokureihe, D 2023 (5) Essen

8.40 42 OO 14-tlg. Reihe, D 24 NEU Sind wir bereit für Aliens?

9.10 Im Rausch der Blumen NEU 5-tlg. Doku, D 2024 (3) OO Von Festen und Jahreszeiten

9.35 Twist OO UT Magazin

10.10 Afrika von oben OO UT

12.25 Black Far West – Nicht alle Cowboys waren weiß UT

14.00 Paul Newman – Der unwiderstehliche Typ UT

15.00 Die Farbe des Geldes Drama, USA 1986. Mit UT Paul Newman, Mary E. Mastrantonio FSK: 12/**115 Min.**

16.55 Messa da Requiem – Giuseppe Verdi NEU D 2024 Mit der Accademia Nazionale di Santa Cecilia, Dirigent: Daniel Harding **90 Min.**

18.25 Karambolage Magazin

18.40 Zu Tisch … OO UT NEU Reportagereihe, D / F 2024. Lanzarote, Spanien

19.10 Journal

19.30 Die Chauras von Bangladesch – Leben zwischen Fluch und Segen Doku, D 2022 OO UT

3 SAT HD

Thementag: Hotelgeflüster

6.00 Schweizer Hotelgeschichten Reihe, D 2017 (3+4)

7.40 Hotel-Legenden UT (3)

8.25 Schneewittchen und die sieben Gaukler Musicalkomödie, D / CH 1962. Mit Caterina Valente FSK: 6/**110 Min.**

10.15 Kurhotel Alpenglück UT TV-Heimatromanze, D 2006 Mit Fritz Wepper **85 Min.**

11.40 Hotel-Legenden UT Reihe, D 2020 (2) Das Adlon in Berlin

12.25 Das Adlon – Eine Familiensaga UT **(1)** 3-tlg. TV-Drama, D 2013 FSK: 6/**100 Min.**

14.05 Das Adlon. Eine Familiensaga UT **(2+3)** 3-tlg. TV-Drama, D 2013. Mit Josefine Preuß – Die 1920er-Jahre markieren die Glanzzeit des „Adlon" als luxuriösestem Hotel Deutschlands. Sonja Schadt bezieht das Hotel nach dem Tod ihrer Großeltern. Doch die glückliche Zeit hat bald ein Ende: Die Nazis gewinnen an Einfluss. FSK: 12 **190 Min.**

17.15 Das Weiße Haus am Rhein UT **(1)** 2-tlg. TV-Historiendrama, D 21 **90 Min.**

18.45 Das Weiße Haus am Rhein UT **(2)** 2-tlg. TV-Historiendrama, D 2021 Mit Jonathan Berlin **90 Min.**

MORGENS 14

DOKUSOAP



20.15 Trucker Babes – 400 PS in Frauenhand UT

D 2025 – Auf dem Nürburgring angekommen, hat Trucker Babe Julia (o.) die Gelegenheit, alle Fahrzeuge aus der Nähe zu betrachten: Der größte Truck-Treff Europas bietet wirklich alles, was das Herz begehrt! Währenddessen hat es die Frohnatur Jessy nach Frankreich geschafft. Beim Öffnen ihres Anhängers kommen ihr unerwartet Pakete entgegen.

22.15 Abenteuer Leben am Sonntag Magazin, D 2025 Der Mercedes-Schreibtisch und die Suzuki-Bar – Martin Schlund ist Möbelbauer und macht aus alten Schrottautos schicke neue Schreibtische, Sofas oder sogar Betten. Seine Möbel sind Einzelstücke, alles in mühevoller Handarbeit gefertigt. Diesmal hat er zwei Spezialaufträge.

0.20 Roadtrip Amerika – Drei Spitzenköche auf vier Rädern UT Dokusoap (Wh. v. 18.10)

2.15 Abenteuer Leben am Sonntag (Wh. v. 22.15)

3.55 Abenteuer Leben täglich (vom Mo. / Di.)

SCI-FI

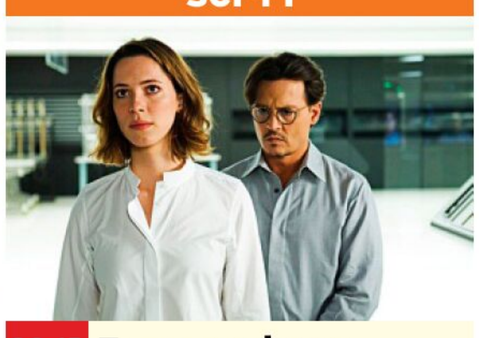

20.15 Transcendence

USA / GB / China 2014. Mit Morgan Freeman, Cillian Murphy, Paul Bettany – Das Forscherpaar Will (Johnny Depp) und Evelyn Caster (Rebecca Hall) versucht, dem Computersystem PINN ein eigenes Bewusstsein und eigene Gefühle einzupflanzen. Als Will bei einem Angriff tödlich verletzt wird, verbindet Evelyn sein Gehirn mit der Maschine. Will lebt als künstliche Existenz weiter. FSK: 12/**135/115 Min.**

22.30 Atemlos – Gefährliche Wahrheit Thriller, USA 2011. Mit Taylor Lautner, Lily Collins, Maria Bello – Beim Surfen im Internet entdeckt Nathan eine Seite mit vermissten Personen, auf der ein Babyfoto von ihm selbst abgebildet ist. Nun versucht er, seine eigene Identität zu klären. FSK: 12/**125/101 Min.**

0.35 Transcendence Sci-Fi, USA / GB / China 2014. Mit Johnny Depp (Wh. v. 20.15) FSK: 12/**125/115 Min.**

2.40 Atemlos – Gefährliche Wahrheit Thriller, USA 2011. Mit Taylor Lautner (v. 22.30) FSK: 12/**150/101 Min.**

KOCHSHOW

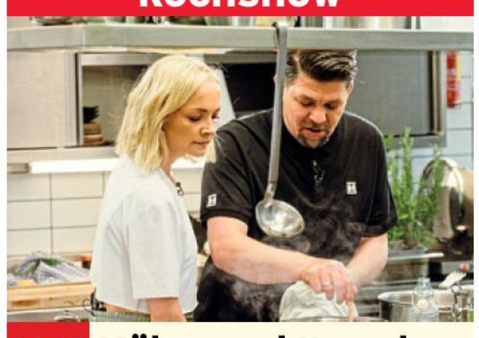

20.15 Mälzer und Henssler liefern ab! START UT

6-tlg., D 23 (1) – Das Duell zwischen Tim Mälzer (r.) und Steffen Henssler geht in die nächste Runde. Auch dieses Mal kochen Steffen Henssler und Tim Mälzer auf der Grundlage von Hinweisen ihrer Besteller und liefern die Gerichte anschließend selbst aus. Neben Janin Ullmann (l.), Pierre M. Krause und Steven Gätjen kommen in dieser Runde auch Nicht-Promis in den Pop-up-Lieferdienst. Bei einer Bewertung der Speisen mit maximal fünf Sternen können auch halbe Sterne vergeben werden. Wer am Ende des Tages die meisten Sterne erhält, entscheidet das Duell für sich.

23.25 Prominent! Magazin, D 2025 – Laura Dahm wirft einen kritischen Blick auf die roten Teppiche und die Stars dieser Welt.

0.10 Medical Detectives UT Dokureihe. Zahn um Zahn / Dem Täter auf der Spur / Die bessere Hälfte / Im Netz der Verführung / Die Gier und der Tod / Eiskalte Seelen / Familienbande

KOMÖDIE



20.15 Der Krieg des Charlie Wilson UT

USA 2007. Mit Amy Adams – Der Politiker Charlie Wilson (Tom Hanks) verbündet sich mit der wohlhabenden Joanne Herring (Julia Roberts) und einem CIA-Agenten, um die Rote Armee am Hindukusch zu vertreiben und die afghanischen Mudschahedin zu fördern. FSK: 12/**95 Min.**

21.50 Pretty Woman – Ein Märchen aus Hollywood Doku – Das Märchen UT von einem reichen Mann, der sich in eine Prostituierte verliebt, machte die damals 22-jährige Julia Roberts weltberühmt. – S. 6

22.40 Dance On! Zwischen Applaus und Abschied

23.35 Ballet BC aus Vancouver X 3 NEU F 2024. Mit Choreografien von Imre und Marne van Opstal, Medhi Walerski und von Johan Inger **110 Min.**

1.25 Sergej Prokofjew: Der feurige Engel OmU Oper v. Prokofjew, F 2022. Aus dem Teatro Real in Madrid Insz.: Calixto Bieito. Mit d. Orchester Teatro Real, Dir.: Gustavo Gimeno. **130 Min.**

3.35 Bonjour tristesse

DRAMASERIE

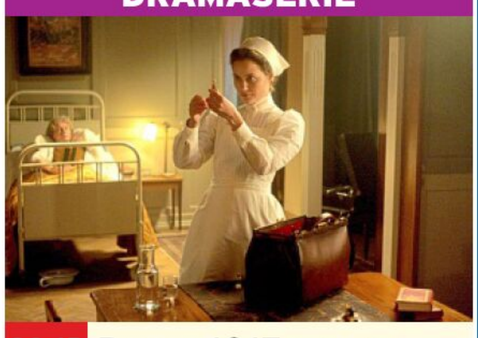

20.15 Davos 1917 (1/1–3) START

6-tlg. D / CH 23. Johanna / Kontrolle / Schlachtfelder – Während der Erste Weltkrieg Millionen Leben fordert, scheint die neutrale Schweiz eine friedliche Insel im Ozean des Schreckens zu sein. Doch der Schein trügt. Agenten und Spione aller Weltmächte führen im Luftkurort Davos ihren eigenen geheimen Krieg gegeneinander – und gegen die Schweizer. Im Zentrum der Intrigen steht Krankenschwester Johanna (Dominique Devenport), die zwischen alle Fronten gerät.

22.30 Davos 1917 (1/4–6) Frauen des Krieges / Unheilige Allianzen / Königinnen der Nacht – Nachdem General Taylor aus Davos abgereist ist, hat der deutsche Geheimdienst für Johanna keine Verwendung mehr. Ilse soll sie eliminieren.

0.45 Das Adlon – Eine Familiensaga UT **(1)** 3-tlg. TV-Drama, D 2013. Mit Josefine Preuß (v. 12.25) FSK: 6/**100 Min.**

2.25 Das Adlon. Eine Familiensaga UT **(2+3)** 3-tlg. TV-Drama, D 2013. Mit H. Ferch (v. 14.05 FSK: 12 **190 Min.**

5.35 Hotel-Legenden UT (2)

20 15 SO 22 NACHTS

Altersempfehlungen: 3 ab 3 Jahren **Serieninfo:** Sendungs- o. Folgentitel (1/2) = 1. Staffel / 2. Folge
Aktuelle Programminfos und -änderungen auf **www.tvdigital.de** genial gelungen geht so grausig

MORGENS 14 – 20 15 – NACHTS SO

WDR HD

7.55 **West ART extra** UT
8.25 **Kölner Treff** UT
10.25 **Amado, Belli, Biedermann** UT Talkshow, D 24
11.15 **Alaaf – 200 Jahre Kölner Karneval** UT
12.45 **aktuell** UT Nachr.
13.00 **Kochen mit Martina und Moritz** UT Mag.
13.30 **Schlaflos in...** UT Reihe, D 2024 (2) London
14.00 **Alles außer Kartoffeln: Menschen. Küche. Heimat.** UT
14.30 **Pfarrer Braun: Im Namen von Rose** UT TV-Krimikomödie, D 2009 FSK: 6/**90 Min.**
16.00 **aktuell** UT Nachr.
16.15 **Der wilde Norden – Das Mindener Land**
17.00 **Irlands Wilder Westen – Grüne Insel, Graue Wüste** UT Doku
17.45 **Tiere suchen ein Zuhause** NEU UT Magazin
18.45 **Aktuelle Stunde**
19.30 **Westpol** UT Magazin
20.00 **Tagesschau** UT Nachr.

TV-KRIMI



20.15 **Tatort: Verraten und verkauft** UT
D 2004 – Die Suche nach dem Mörder eines Mannes führt Schenk (Dietmar Bär) und Ballauf in ein Elite-Internat. FSK: 12/**90 Min.**

21.45 **Bundesliga am So.**
21. Spieltag: Holstein Kiel – Bochum, Leipzig – St. Pauli
22.15 **Zeiglers wunderbare Welt des Fußballs** LIVE UT
22.45 **Tatort: Odins Rache**
TV-Krimi, D 2004 UT Mit Klaus J. Behrendt, D. Bär FSK: 12/**85 Min.**
0.10 **Pfarrer Braun: Im Namen von Rose** UT TV-Krimikomödie, D 2009 FSK: 6/**90 Min.**

NDR HD

11.30 **mareTV...** UT
NEU Dokureihe, D 2025
11.40 **Rumpelstilzchen oder Das Zaubermännchen** 6 TV-Märchen, UT DDR 1960 **70 Min.**
12.50 **Märchenreise: Rumpelstilzchen** 7 UT
13.15 **Das Märchen vom goldenen Taler** UT TV-Märchen, D 2020 **60 Min.**
14.15 **Der Geist im Glas** UT TV-Märchen, D 2021 Mit Holger Daemgen, Ercan Durmaz **60 Min.**
15.15 **Hofgeschichten** UT
16.00 **Limettenduft und Mandelsplitter** UT Dokufilm, D 2018
16.30 **Am Pass – Geschichten aus der Spitzenküche** UT Reihe, D 2022
17.00 **Bingo!** Spielshow
18.00 **Hanseblick** UT Magazin, D 2025. Drei Tage eisiger Norden
18.45 **DAS!** UT Magazin
19.30 **Ländermagazine**
20.00 **Tagesschau** UT Nachr.

TV-KRIMI



20.15 **Tatort: Schweigen**
D 2024 – Kommissar Falke (Wotan Wilke Möhring) braucht nach dem Tod seiner Kollegin eine Auszeit. Er wählt das Kloster St. Joseph. Doch ruhig bleibt es nicht. Bei einem Brand stirbt der örtliche Pastor. **90 Min.**

21.45 **Bundesliga am So.**
21. Spieltag (s. WDR)
22.05 **Die NDR-Quizshow** UT
Show, D 2025. Kandidaten: Ole Lindemann, Marcel Landwehr
22.50 **Sportclub** UT
23.35 **Aus Liebe zum Spiel – Ex-Profis im Amateurfußball** NEU UT Doku
0.05 **Quizduell – Olymp** UT

BAYERN HD

9.20 **Schneeweißchen und Rosenrot** 6 UT
Märchen, DDR 1978. Mit J. Juristová FSK: 6/**65 Min.**
10.25 **Joshua Bell spielt H. Wieniawski**
11.00 **Der Sonntags-Stammtisch** LIVE Talk, D 2025
12.00 **quer** UT Magazin
12.45 **Querbeet extra** UT
13.15 **Durch den Pinzgau** UT
14.00 **Zwischen Spessart und Karwendel** UT
14.45 **Polizeiinspektion 1**
(9/5+6) Krimiserie
15.30 **Der Schmidt Max auf der Suche** Reihe
16.15 **Unser Land** UT
16.45 **Landgasthäuser Burgenstraße** UT
Reportagereihe, D 21
17.15 **Aufgegabelt von Alexander Herrmann** UT
17.45 **BR regional**
18.30 **BR24** UT Nachrichten
18.45 **freizeit** UT Magazin
19.15 **Unter unserem Himmel** UT Reihe, D 2023
20.00 **Tagesschau** Nachr.

LUSTSPIEL



20.15 **Der Komödienstadel** UT
D 2021. Das Orakel von Ramersdorf – Nach seiner Entlassung aus dem Gefängnis wird das raubeinige Medium Ludwig (Dieter Fischer, mit Julia Urban) ausgerechnet im Pfarrhaus einquartiert. **90 Min.**

21.45 **Blickpunkt Sport** LIVE
U. a: BuLi-Sportschau
23.00 **Schwaben helau – Die großen Knaller** UT
Karneval, D 2024
23.45 **Schwere Jungs** UT
Komödie, D 2006. Mit Sebastian Bezzel (Wh. v. gestern) **90 Min.**
1.15 **Aufgegabelt von Alexander Herrmann** UT

SWR HD

8.05 **Fastnacht im Südwesten** 5.1 Doku, D 2016
9.35 **Sehen statt Hören** UT
10.05 **Akutstation Psychiatrie** UT Reihe
10.35 **Auf Achse** (1/1) 13-tlg. START Abenteuerserie, D 80
11.25 **Die Heiland – Wir sind Anwalt** (3/3) UT Serie
12.15 **Unsere Fasnachts-Stars** UT Reihe, D 2025
12.45 **Großes Narrentreffen Ulm** LIVE UT Karneval, D 25
– Die 12 000 Maskenträger ziehen durch die Ulmer Innenstadt. Begleitet wird der sog. „Ulmzug“ von mehr als 500 Musikern.
17.00 **Meenzer Konfetti** UT
17.30 **SWR Kultur** UT
18.00 **Regionalprogramm**
18.15 **Handwerkskunst!** UT
18.45 **Treffpunkt** UT
Reportagereihe, D 25
19.15 **Die Fallers** (1249) UT
Familienserie, D 2024
19.45 **Aktuell BW+RP+SL** UT
20.00 **Tagesschau** Nachr.

DOKU



20.15 **Die Kanarischen Inseln** UT 2-tlg., D 16
(1+2) U. a.: Nebelwald und Wüsten – Auf den Kanaren „melken“ die Lorbeerbäume (o.) die Wolken und sorgen dafür, dass das Wasser in dicken Tropfen von ihren Blättern auf den Boden fällt.

21.45 **Bundesliga am So.** UT
21. Spieltag (s. WDR)
22.05 **SWR Sport** UT
22.50 **Ein Mädchen verschwindet** UT 3-tlg.
Reportagereihe, D 24
(1–3) Neue Spuren im Fall Ursula Herrmann
0.25 **Ein Hauch von Nerz** UT
Komödie, USA 61. Mit Doris Day FSK: 16/**95 Min.**

HESSEN HD

9.20 **In aller Freundschaft**
10.05 **Change by Design** UT
10.30 **Von Fürsten und Gärten** Doku, D 2006
11.00 **Zigeunerweisen** Doku
11.55 **Das hr-Sinfonieorchester spielt R. Strauss**
12.30 **Seitensprung** UT
TV-Komödie, D 2014 Mit Claudia Michelsen, S. Kampwirt **90 Min.**
14.00 **An der Toskanischen Küste** UT Doku, D 19
14.45 **Eine Reise in die Toskana** UT Doku, D 2017. Zwischen Chianti und Maremma
15.30 **Alles Wissen** UT
Magazin, D 25. Fluorid
16.15 **mex.** UT Magazin, D 25
17.00 **Mittendrin – Flughafen Frankfurt** UT
17.45 **Der Kelpwald – Südafrikas geheimnisvolle Unterwasserwelt**
18.30 **Maintower** UT
19.00 **Tobis Städtetrip** UT
19.30 **Hessenschau**
20.00 **Tagesschau** UT Nachr.

KARNEVAL



20.15 **Johannes Scherer – seine besten Büttenreden** UT
D 2021 – Seit Jahren zählen die Darbietungen von Johannes Scherer (o.) zu den Höhepunkten. In der Sendung gibt es einen Rückblick auf seine besten Auftritte.

21.45 **Bundesliga am So.**
21. Spieltag (s. WDR)
22.05 **Meister des Alltags**
Show, D 2023. Moderation: Florian Weber
22.35 **strassenstars** UT Show
Mod.: R. Cappelluti
23.05 **Das große Hessenquiz**
23.50 **strassenstars – HISTORY** Show
0.20 **strassenstars** UT

MDR HD

8.30 **MDR Garten**
8.55 **Unser Dorf hat Wochenende**
9.20 **Das Geheimnis des Pust – Karneval in den Julischen Alpen**
10.05 **Old Shatterhand**
Western, D / F / It / Jugoslawien 1964. Mit L. Barker FSK: 12/**115 Min.**
12.00 **Riverboat – Klassiker**
14.00 **Room Tour** Magazin
14.15 **Wie heiratet man einen König** 6 Märchen, DDR 1969 **75 Min.**
15.30 **aktuell** Nachrichten
15.35 **Hans Röckle und der Teufel** Märchen, DDR 1974 **75 Min.**
16.50 **König Drosselbart** 6
Märchen, DDR 1965 Mit K. Ugowski **70 Min.**
18.00 **aktuell** Nachrichten
18.05 **Brisant Classix**
18.52 **Sandmann** 3 Reihe
19.00 **MDR Regional** Mag.
19.30 **aktuell** Nachrichten
19.50 **Kripo live**
NEU Magazin, D 2025

REPORTAGEREIHE



20.15 **Sagenhaft** UT
D 2016. Dresden – Mit „Deckel-Kalle“, wie ihn die Dresdner liebevoll nennen, erkundet Axel Bulthaupt (o.) nicht nur die Geschichte der Kanaldeckel, sondern auch die Geheimnisse der städtischen Abwasserkanäle.

21.45 **aktuell** Nachrichten
22.00 **Bundesliga am So.** UT
21. Spieltag (s. WDR)
22.20 **MDR Zeitreise**
NEU Magazin, D 2022
22.50 **Achtung Tiertransport: Lange Wege auf den Teller** UT Doku
23.35 **Sprechende Schweine – KI übersetzt Tiersprache** Dokufilm, D 24

PHOENIX HD

8.15 **Ukraine Krieg nachgehakt** Magazin
8.30 **Unser Land in den 60ern** Dokureihe
10.45 **phoenix vor ort** LIVE Bericht, D 2025. FDP-Parteitag in Potsdam
14.45 **1945 – Unsere Städte: Der Wiederaufbau**
15.30 **Ein Tag in...** Dokureihe
16.15 **Der Osten – Entdecke wo du lebst** Doku
17.00 **Die Donau** UT Dokureihe, D 2020 (81–84)
20.00 **Tagesschau** UT
20.15 **Wunder der Natur – Auf den Spuren der Erdgeschichte** START UT
3-tlg. Dokureihe, D 2022 (1–3) Der Grand Canyon / Islands Vulkane / Die Halong-Bucht
22.30 **Die sieben größten Naturwunder der Erde**
23.15 **phoenix satire** Show
0.15 **phoenix gespräch** Talk

ONE HD

12.05 **The Movies – Die Geschichte Hollywoods** Dokureihe
12.50 **Eine Liebe später**
TV-Drama, D 2021 (Wh. vom Do.) **90 Min.**
14.20 **The Kindergarten Teacher** Drama, USA / Isr / GB / Kan 18. Mit M. Gyllenhaal FSK: 6/**90 Min.**
15.50 **kinokino** Magazin
16.05 **Mit Schirm, Charme und Melone**
(5/11–13) Krimiserie
18.35 **Morden im Norden**
(8/11+12) Krimiserie
20.15 **Tatort: Ad Acta**
TV-Krimi, D 2024 Mit Eva Löbau, Hans-Jochen Wagner **90 Min.**
21.45 **Tatort: Ein Freund, ein guter Freund** TV-Krimi, D 22 FSK: 12/**90 Min.**
23.15 **Professor T** (3/5)
0.05 **Murdoch Mysteries**
(6/6) Serie, Kan / GB 13

ZDF NEO HD

12.20 **Terra X: In unbekannten Tiefen** UT
13.05 **Terra X: Überleben!** UT Reihe
14.35 **Terra X: Der Schwarm – Die Doku** UT
15.50 **Terra X: Thunfisch – Der bedrohte Jäger** UT Doku
16.35 **Die glorreichen 10**
NEU Dokureihe, D 2025
18.05 **Sketch History** Show
18.30 **Death in Paradise**
(1/5+6) Krimiserie, GB / F 2011. Mord an Bord / Tropisches Fieber
20.15 **Unbroken** UT
(1/5+6) Krimiserie
21.40 **ZDF Magazin Royale**
22.10 **Maithink X** UT Show
22.40 **heute-show** UT
23.15 **Maithink X** UT Show
23.45 **Neo Ragazzi** UT
0.30 **Das Jerico Projekt** UT
Actionthriller, USA / GB 2016 FSK: 16/**100 Min.**

ZDF INFO HD

17.15 **Mythos Kneipe** UT
18.00 **Mythos Auto** UT
18.45 **Terra X History: Fernsehlegenden – Deutschlands große Showmaster** UT
19.40 **heute-show** UT
20.15 **Propaganda - Die dunkle Macht** UT
21.00 **Recht skurril: Urteile und Gesetze, die kaum zu glauben sind** UT
21.45 **Die Geschichte des Terrorismus** UT
22.30 **Terra X History: Deutsche Schicksalsjahre – Kampf gegen den linken Terror** UT
23.15 **Früher war alles besser! Oder? – Freie Fahrt und freie Meinung** UT Doku
0.00 **Früher war alles besser! Oder? – Wertarbeit und weiße Weihnacht** UT Reihe, D 20

TAGESSCHAU 24 HD

17.30 **Panorama 3** Magazin
18.00 **Bericht aus Berlin**
18.30 **Weltspiegel** Magazin
19.15 **Tagesschau**
20.00 **Tagesschau**
20.15 **Das Duell – Scholz gegen Merz** Talk, D 25
21.45 **Caren Miosga** Talk
22.45 **Tagesthemen**
23.05 **Bericht aus Berlin**
23.35 **Weltspiegel** Magazin
0.20 **Tagesschau 2005**

DF1 HD

16.00 **The Turkey Bowl**
Komödie, USA 2019. Mit Ryan Hansen **120 Min.**
18.30 **Why Stop Now** Komödie, USA 2012 **85 Min.**
20.15 **London Town** Drama, NEU GB / D / USA 2016. Mit Dougray Scott, Jonathan Rhys Meyers **92 Min.**
22.15 **Das Kitzsteinhorn – Mehr als ein Berg** (67)
23.15 **Dauerwerbesendung**

WELT HD

16.30 **Basketball-Bundesliga** LIVE Das Topspiel
18.30 **Nachberichte BBL**
18.45 **Border Patrol New Zealand** Dokureihe
20.15 **Landen, Löschen, Laden – Cargo-Drehkreuz Leipzig** Doku
21.10 **Lost Places** Reihe
22.05 **Geschichte in Farbe**
0.05 **Die 12. SS-Panzerdivision „Hitlerjugend“**

NTV HD

18.30 **PS – Das Automag.**
19.10 **Wissen** Magazin
20.15 **Forensik – Der Schlüssel zur Wahrheit** Verbotene Exhumierung / Knochenkiste / Sadistischer Serienmörder
23.30 **Anwälte der Toten – Die schlimmsten Serienkiller der Welt**
1.10 **Forensik – Der Schlüssel zur Wahrheit**

HD auch in HDTV empfangbar, nicht in allen Kabelnetzen verfügbar | OO Zweikanal | Dolby Surround | 5.1 Dolby Digital | SW schwarz-weiß | UT Untertitel
OnDemand Verfügbar bei Sky On Demand oder in der Mediathek des jeweiligen Senders | Bildbeschreibung für Sehbehinderte | OmU Original mit Untertiteln

RBB HD

9.00 Der Ranger – Paradies Heimat: Sturm TV-Drama, D 2021 **90 Min.**
10.30 Die Olsenbande läuft Amok Gaunerkomödie, Dän 73. Mit O. Sprogöe (vom Fr.) FSK: 12/**95 Min.**
12.05 Heimatjournal
12.30 Der Winzerkönig (1/5)
13.15 Guck mal Retro
13.20 Dennstein & Schwarz TV-Komödie, Ö 2018 **85 Min.**
14.45 Reiff für die Insel – Neubeginn TV-Krimikomödie, D 11. Mit Tanja Wedhorn **90 Min.**
16.15 In aller Freundschaft – Die jungen Ärzte (9/1) 42-tlg.
17.05 In aller Freundschaft
17.53 Sandmann 3 Reihe
18.00 rbb UM6 Mit Sport
18.30 rbb Gartenzeit
19.00 Täter – Opfer – Polizei Magazin, D 25
19.30 Regionales
20.00 Tagesschau Nachr.

DISNEY CHANNEL HD

10.30 Pixars Kurzfilme 8
10.40 Phineas und Ferb – Candace gegen das Universum TV-Animation, USA 2020 **80/79 Min.**
12.00 Gregs Tagebuch 2: Gibt's Probleme? Animation, USA 22 **75/70 Min.**
13.15 Dumbo, der fliegende Elefant 4 Zeichentrick, USA 1941 **65/61 Min.**
14.20 Alice im Wunderland Zeichentrickfilm, USA 1951 FSK: 6/**75/72 Min.**
15.35 TinkerBell Animation, USA 2008 **75/75 Min.**
16.50 Bernard und Bianca – Die Mäusepolizei 6 Zeichentrickfilm, USA 1977 **80/73 Min.**
18.10 Bernard und Bianca im Känguruhland 6 Zeichentrickfilm, USA 1990 **70/69 Min.**
19.20 Micky Maus 3
19.25 Modern Family Comedyserie. Die Wilde aus Sedona / Um Anteilnahme wird gebeten

KIKA HD

10.55 Rudis Rabenteuer 4
11.05 NEU Löwenzahn 6 Dokureihe, D 2024 **11.30** Die Maus 3 **12.00** Zwerg Nase 6 Märchen, D / Tschechien 2021 FSK: 6 / **90 Min. 13.30** Antboy. Kinderkomödie, Dän 2013. Mit Oscar Dietz **70 Min. 14.40** Mascha und der Bär 4 **14.50** Tom Sawyer 8 Animationsserie
15.10 Yakari 5 Trickserie
15.50 Törtel 5 Trickserie
16.35 Nina und die wilden Tiere 6 Reihe
17.00 1, 2 oder 3 6 Ratespiel
17.25 Wir sind die Dorfbande 6 Animationsserie
17.50 Shaun, das Schaf 3
18.10 Biene Maja 3 Trick
18.30 Conni 4 Trickserie
18.45 Animanimals 6
18.47 Baumhaus 8 Magazin
18.50 Sandmann 3 Reihe
19.00 Lassie 6 Trickserie
19.25 pur+ 8 Magazin
19.50 logo! 8
20.00 Team Timster 7
20.15 stark! 8 Reihe
20.30 Schau in meine Welt! 8 Dokureihe

SAT.1 GOLD HD

5.45 SAT.1 GOLD kompakt
6.05 Richter Alexander Hold Gerichtsshow
7.50 Infomercials
9.50 K 11 Reihe, D 2009
10.25 Richterin Barbara Salesch Gerichtsshow
12.05 Richter Alexander Hold Gerichtsshow
14.45 Im Namen der Gerechtigkeit – Wir kämpfen für Sie! Reihe, D 2015
16.25 Die Ruhrpottwache Der pädophile Stiefvater / Der Mustang-Mann
18.05 K 11 – Kommissare im Einsatz Reihe, D 2009 Betrogener Betrüger / Mord ohne Opfer / Mutterseelenallein / In der Schusslinie / Die Wahrheit bringt den Tod
20.15 Criminal Minds (10/8–10) Krimiserie, USA 2014. Die ganze Geschichte / Saubere Sachen / Amelia Porter
22.50 Criminal Minds (10/8–10) Krimiserie
1.00 Das Böse im Blick

SPORT 1 HD

6.00 Teleshopping Werbung
7.00 Bundesliga pur – Bundesliga & 2. Liga
9.00 Bundesliga pur – Bundesliga & 2. Liga
11.00 Doppelpass
LIVE Die Runde
13.30 Bundesliga pur – Bundesliga & 2. Liga 21. Spieltag: Highlights
15.00 Exatlon Germany – Die Mega Challenge ' Show, D 2025
17.30 My Style Rocks Show, D 2025. Moderation: Gülcan Kamps
20.00 Hausmeister Krause – Ordnung muss sein Comedyserie, D 2001 Ein Trauerfall
20.30 Hausmeister Krause – Ordnung muss sein
23.00 Exatlon Germany – Die Mega Challenge Show, D 2025
1.30 Die drei vom Pfandhaus Reihe, USA 2014
2.45 Die PS-Profis – Mehr Power aus dem Pott
3.00 Teleshopping Bis 6.00

EURO SPORT 1 HD

8.30 Alpine Ski-WM Damen
9.05 Nord. Kombination LIVE Aus Otepää. Damen: Skispringen (HS 97)
9.45 Alpine Ski-WM Damen
10.05 Nord. Kombination LIVE Herren: Skispringen
11.10 Alpine Ski-WM Aus Saalbach. Abfahrt H
13.45 Nord. Kombination Herren: Skispringen
14.00 Nord. Kombination LIVE Herren: 7,5 km Langlauf
14.40 Skispringen LIVE Herren: Qualifikation Aus Lake Placid
15.30 The Power of Sport
15.45 Skispringen Herren LIVE Aus Lake Placid
17.45 Alpine Ski-WM Herren
19.00 Rad: Valencia-Rundfahrt 5. Etappe Herren
20.30 Skispringen Herren Aus Lake Placid
22.00 Alpine Ski-WM Herren
23.30 Rad: Valencia-Rundfahrt 5. Etappe Herren
0.00 Alpine Ski-WM Damen
0.45 Alpine Ski-WM Herren (Sendeschluss: 1.30)

DOKU



20.15 Magie der Fjorde D / Ö 2017 – Obwohl in den Fjorden (o.) Norwegens Kälte und Dunkelheit herrscht, ist das Leben in den Meeresarmen erstaunlich bunt und üppig.
21.00 Expedition 50 Grad – Auf dem Breitengrad der Extreme Dokureihe, D 2011. Kanada
21.45 rbb24 Nachrichten
22.00 Bundesliga am So. 21. Spieltag (s. WDR)
22.20 Nuhr im Ersten
23.05 Sträter Show, D 24
23.50 Krömer Show, D 2008
0.35 Maria Wern, Kripo Gotland: Kinderspiel TV-Krimi, S 2011. Mit Eva Röse FSK: 12/**85 Min.**

KOMÖDIE

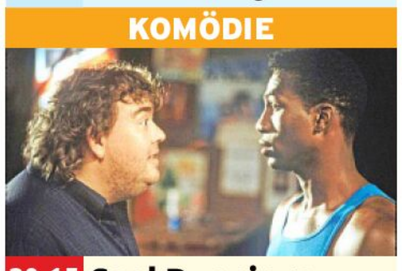

20.15 Cool Runnings USA 1993. Mit John Candy, Doug E. Doug – Derice Bannock (Leon Robinson, r.) gründet mit seinen Freunden das erste Bobteam Jamaikas. Ihr Ziel: die Winterspiele in Calgary. **125/90 Min.**
22.20 Hör' mal, wer da hämmert (3/8+9,11) Comedyserie, USA 1993. Schrottwerkzeug / Die Wertanlage / Das Klassentreffen
23.55 Hör' mal, wer da hämmert (3/13+14) Die Herausforderung / Träume sind Schäume
0.55 Micky Maus 6 (1/19)
1.00 Teleshopping

SUPER RTL HD

6.35 Caillou 3 **7.15** Rubble & Crew 4 **7.45** Paw Patrol 6 **10.15 START** Angelo 8 Serie, F / GB / USA / Kan 2010 **10.25** TOGGO Touchdown 6 **10.45** Pokémon Horizonte: Die Serie 6 **11.05** Beyblade X 6 **11.30** Woozle Goozle 6 **12.25** Angelo 8 Serie **13.15** Maurice der Kater. Animation, GB / D / USA 2022 (Wh. v. gestern) **90/93 Min. 14.45** Barbie – Bühne frei für große Träume. Animation, USA 2021 **15.40** Grizzy 6 **16.15** SpongeBob 6 **17.15** Rubble & Crew 4 **17.40** ALVINNN!!! 6 Animationsserie
18.35 Grizzy und die Lemminge 6 Animation
19.15 Voll zu spät! 6
20.15 Law & Order: Special Victims Unit (18/7–9) Krimiserie Aus nächster Nähe / Theo / Alpha-Tier
23.00 Law & Order: Special Victims Unit (18/7+8) Krimiserie (v. 20.15)
0.50 Teleshopping

RTL UP

5.05 Quincy (6/13+3)
6.40 Mord ist ihr Hobby (9/7–12) Krimiserie
12.10 Vermisst Dokusoap Die schwierigsten Fälle
14.00 Vermisst Spezial – Die schwierigsten Fälle Dokusoap, D 2016
14.50 Die Versicherungsdetektive Dokusoap, D 2017. Mit Patrick Hufen
17.40 Das Strafgericht U. a.: Endstation Kaufhaus / Abgefahren / Nachtisch auf Türkisch / Blumige Vergangenheit / Nachts im Hotel
20.15 Der Blaulicht Report Reihe. Junge Mutter begeht Verzweiflungstat / Mutter befürchtet, dass ihr Sohn seine Ehefrau schlägt / Pfarrer gerät in Lebensgefahr / Wer ist Lilly?
23.40 Der Blaulicht Report Reihe, D 2017
2.05 Teleshopping Werbung
3.05 Das Strafgericht

TELE 5 HD

7.00 Infomercial
10.30 Hour of Power
11.30 Infomercial
14.30 Robin Hood 6 (3/3+4) Abenteuerserie, GB 1986. Marion / Der Schatz (Wh. v. gestern)
16.50 Mysterious Island – Die geheimnisvolle Insel (1) 2-tlg. TV-Abenteuer, USA 2005 (Wh. v. gest.) FSK: 12/**100/77 Min.**
18.30 Mysterious Island – Die geheimnisvolle Insel (2) 2-tlg. TV-Abenteuer, USA / D / Thai 2005 (Wh. v. gestern) FSK: 12/**105/77 Min.**
20.15 U-571 – Mission im Atlantik Kriegsfilm, USA 2000 FSK: 16/**130/105 Min.**
22.25 Ghoulies II Horrorkomödie, USA / It 87. Mit R. Dano FSK: 16/**115/89 Min.**
0.20 Tremors 2 – Die Rückkehr der Raketenwürmer Horrorkomödie, USA 1996 (Wh. vom Fr.) FSK: 16/**105/95 Min.**

NITRO HD

7.50 Trio mit vier Fäusten (1/11+12) Detektivserie
9.45 Stargate Kommando SG-1 (3/15+16) Serie
11.25 Das A-Team (1/12+13)
13.15 Die Tuning-Profis
14.10 Verkauft & Zugelassen – Die Autohändler Dokusoap, D 2024
15.55 Top Gear Magazin, GB 2015
18.20 Das A-Team (1/12+13)
20.15 CSI: Miami (9/11) Serie. Du sollst nicht wissen, wer ich bin
21.00 CSI: New York (8/13) Krimiserie Der Domino-Effekt
21.55 CSI: Den Tätern auf der Spur (10/23) Krimiserie. Dr. Jekyll unter Freunden
22.55 CSI: Den Tätern auf der Spur START (11/1) 22-tlg. Krimiserie, Kan / USA 2010. Bombenalarm in Las Vegas
23.45 CSI: Miami (9/11)
0.30 CSI: New York (8/13)

KABEL 1 DOKU HD

19.30 Die Schatzsucher von Oak Island Dokureihe
20.15 NEU Die Schatzsucher von Oak Island 25-tlg. Dokureihe, USA 24 (18)
21.00 Australian Gold – Schatzsuche Down Under Dokusoap
22.40 Das verschwundene Gold der Azteken
23.25 Monsterfische am Haken Dokureihe

VOX UP HD

13.10 Shopping Queen Reihe, D 2021
15.10 Schneller als die Polizei erlaubt Dokusoap
20.15 START Law & Order (22/1–3) 22-tlg. Serie, USA 2022 Minderjährig / Frontlinien / Camouflage
22.50 Law & Order (22/1–3) Krimiserie, USA 2022
1.15 Schneller als die Polizei erlaubt Dokusoap

NICKELODEON HD

13.25 SpongeBob 6 (12/1–4) START 26-tlg. Trick, USA 18
15.05 Teenage Mutant Ninja Turtles 9 Trickserie
15.30 Transformers Earth Spark 8 Animation
15.55 Schere, Stein, Papier 8
16.45 Kamp Koral 6
17.35 SpongeBob 6
19.15 Die Patrick Star Show 6 Trickserie
20.05 SpongeBob 6

SIXX HD

5.55 Der Hundetrainer – Lucky Dogs Dokusoap
7.35 Haustierhelden – Pfoten in Not Dokusoap
9.30 Die Super-Makler – Top oder Flop?
12.20 Fixer Upper – Umbauen, einrichten, einziehen! Dokusoap
15.10 NEU Haustierhelden – Pfoten in Not Dokusoap, Aus 2023
17.10 Der Super-Doc – Einsatz für 4 Pfoten Dokusoap, GB 2017
20.15 Das Pubertier Komödie, D 17. Mit Jan Josef Liefers, Heike Makatsch FSK: 6/**110/91 Min.**
22.05 Deine, meine & unsere Komödie, USA 2005 Mit Dennis Quaid, Rene Russo **100/80 Min.**
23.45 Das Pubertier Komödie, D 2017 (Wh. v. 20.15) FSK: 6/**105/91 Min.**

PRO 7 MAXX HD

6.00 Hell's Kitchen mit Gordon Ramsay
7.25 START Hell's Kitchen mit Gordon Ramsay 16-tlg. Dokusoap, USA 2021
12.10 Ice Road Rescue – Extremrettung in Norwegen Dokusoap
17.05 START Ice Road Rescue – Extremrettung in Norwegen 12-tlg. Dokusoap, Nor 2019 Wer ist hier der Boss?
17.55 LIVE Rugby: Europe Championship Möglich: **Portugal – Deutschland**
20.05 LIVE Basketball: NBA Möglich: **Milwaukee Bucks – Philadelphia 76ers**
22.30 Police Force – Englands Straßen-Cops Dokusoap, GB 2021
0.00 Police Force – Englands Straßen-Cops Dokusoap. Bis 5.05

DMAX HD

8.50 Naked Survival: Castaways Dokusoap
9.50 Infomercial
10.15 Naked Survival XXL – 40 Tage Überleben
13.15 Alone Australia
15.15 Goldrausch: White Water Alaska
18.15 Speed Cops – Poser und Raser im Visier
20.15 Outback Opal Hunters – Edelsteinjagd in Australien Die Probebohrung / Family first
22.15 NEU Expedition Unknown – Mythen auf der Spur Reihe, USA 24 (12) Die Geheimnisse der Nabatäer (2)
23.15 NEU Alien Encounters: Auf der Suche nach der Wahrheit Dokureihe, GB 2024 (5)
0.20 Coopers Geheimnis – Vermächtnis eines Astronauten Reihe

ARD ALPHA

20.15 NEU Wiener Bezirksgeschichten 3-tlg. Dokureihe, D 2024 (3)
21.00 NEU Wiener Ringstraße – Licht und Schatten einer Stadt Doku, Ö 24
21.45 Christian Thielemann dirigiert Strauss
22.25 Puzzle Magazin
22.55 Capriccio Magazin
23.25 Wiener Bezirksgeschichten Dokureihe

COMEDY CENTRAL HD

19.15 Bob's Burgers Trick
20.20 American Dad Trick. Bazooka Steve / Bombenstimmung
21.10 START American Dad (12/1) 22-tlg. Trick, USA 2016
21.35 South Park Trickserie
22.50 It's Always Sunny in Philadelphia
23.30 Star Trek: Lower Decks Zeichentrick
0.00 Solar Opposites

TLC HD

16.25 Mein Leben mit 300 kg: Das Wiedersehen
18.20 Mein Leben mit 300 kg
20.15 Dr. Pimple Popper Dokusoap. Die Spitze des Neurofibroms
21.15 NEU Hautnah – Dermatologen im Einsatz Dokusoap, GB 2023–2022
23.10 Die Fußchirurgen Dokusoap, USA 2019
0.10 Dr. Pimple Popper

Altersempfehlungen: 3 ab 3 Jahren **Serieninfo: Sendungs- o. Folgentitel (1/2) = 1. Staffel / 2. Folge**
Aktuelle Programminfos und -änderungen auf **www.tvdigital.de** genial gelungen geht so grausig

sky cinema PREMIERE

MORGENS

5.55 A Good Person OO 5.1 ⊠
Drama, USA / Kan 2023
Mit Florence Pugh, Morgan Freeman FSK: 12/**124 Min.**

8.05 Godzilla x Kong: The New Empire OO 5.1 ⊠ Sci-Fi, USA / Aus 2024. Mit Rebecca Hall, D. Stevens FSK: 12/**111 Min.**

10.05 Daddio – Eine Nacht in New York OO 5.1 ⊠
Drama, USA 2023. Mit Dakota Johnson FSK: 12/**97 Min.**

11.45 Aquaman: Lost Kingdom
Sci-Fi, USA 2023 OO 5.1 ⊠
Mit Jason Momoa, Patrick Wilson FSK: 12/**120 Min.**

14

13.50 The End We Start From
Thriller, GB 23 OO 5.1 ⊠
Mit Jodie Comer, Katherine Waterston FSK: 12/**98 Min.**

15.35 Zwei zu eins 5.1
Komödie, D 2024. Mit Sandra Hüller, Ronald Zehrfeld – Kurz nach dem Mauerfall finden Maren, Robert und Volker mehrere Millionen DDR-Mark. FSK: 6/**111 Min.**

17.30 Mission: Impossible – Dead Reckoning OO 5.1
Action, USA 2023. Mit ⊠!
Tom Cruise, Hayley Atwell, Ving Rhames, Simon Pegg – Ethan Hunt und sein Team müssen die Welt vor einer gefährlichen Waffe bewahren. FSK: 12/**149 Min.**

sky cinema ACTION

5.05 Vier Brüder OO 5.1 ⊠
Action, USA 2005. Mit Mark Wahlberg FSK: 16/**104 Min.**

6.55 Pain & Gain OO 5.1 ⊠
Krimikomödie, USA 2013. Mit Mark Wahlberg FSK: 16/**125 Min.**

9.05 300: Rise of an Empire
Action, USA 2014 OO 5.1 ⊠
Mit Sullivan Stapleton, Eva Green, I. Naor FSK: 18/**98 Min.**

10.50 Die Stunde der Patrioten
Thriller, USA 1992 OO 5.1 ⊠
Mit H. Ford FSK: 16/**110 Min.**

12.50 The Marksman – Der Scharfschütze OO 5.1 ⊠
Action, USA 21 FSK: 16/**104 Min.**

14.40 Hunter Killer OO 5.1 ⊠
Actionthriller, USA / GB / China / F 2018. Mit Gerard Butler FSK: 16/**118 Min.**

16.45 Lock Up – Überleben ist Alles OO ⊠ Action, USA 89. Mit S. Stallone – Kurz vor seiner Entlassung wird der Musterhäftling Frank Leone in ein berüchtigtes Hochsicherheitsgefängnis verlegt. FSK: 18/**104 Min.**

18.35 Arac Attack – Angriff der achtbeinigen Monster OO ⊠ Horrorkomödie, USA 2002. Mit Kari Wuhrer – Die Bergarbeiterstadt Prosperity wird von mutierten giftigen Riesenspinnen heimgesucht. FSK: 12/**92 Min.**

sky cinema CLASSICS

5.45 Filmlegenden OO Dokureihe, GB 15 (5) Jack Lemmon

6.35 Schwester Kenny SW
Biografie, USA 1946. Mit Rosalind Russell **112 Min.**

8.35 Madonna in Ketten SW
Drama, D 1949. Mit Lotte Koch, K. Hardt FSK: 12/**84 Min.**

10.05 Die Schatzinsel ⊠ Abenteuer, Span / It / F / D 1972
Mit Orson Welles, Kim Burfield, W. Slezak FSK: 12/**90 Min.**

11.40 Herkules erobert Atlantis
Fantasy, It / F 1961. Mit Ettore Manni, Reg Park, Luciano Marin FSK: 12/**101 Min.**

13.25 Die verlorene Welt
Abenteuer, Kan 1992. Mit John Rhys-Davies, David Warner FSK: 12/**89 Min.**

15.10 Rückkehr in die verlorene Welt Abenteuer, Kan 1992. Mit John Rhys-Davies, D. Warner FSK: 12/**89 Min.**

16.50 Acapulco OO Musikfilm, USA 1963. Mit Elvis Presley, Ursula Andress FSK: 6/**93 Min.**

18.30 Blaues Hawaii OO
Musikfilm, USA 1961. Mit Elvis Presley, Angela Lansbury – Der Reiseleiter Chad singt sich nicht nur ins Herz seiner Angebeteten Maile, sondern auch andere Mädchen liegen ihm zu Füßen. FSK: 6/**98 Min.**

sky cinema FAMILY

6.10 Paws of Fury – Die Legende von Hank OO 5.1
Animation, USA / China / GB / Kan / Pol 22 FSK: 12/**94 Min.**

7.50 Trolls – Gemeinsam stark
Animation, USA / GB 23 OO
Spr.: Mark Forster **89 Min.**

9.25 Die Hüter des Lichts OO
Animation, USA 2012. Spr.: Matze Knop FSK: 6/**93 Min.**

11.05 Asterix und das Geheimnis des Zaubertranks OO 5.1
Animation, F 2018 **83 Min.**

12.35 Kung Fu Panda 4 OO 5.1
Animation, USA / China 2024
Spr.: Maria Hönig FSK: 6/**91 Min.**

14.10 Hotel Transsilvanien
Animation, USA 2012 OO
– Dracula erwartet Gäste zum 118. Geburtstag seiner Tochter. Als der Mensch Jonathan auftaucht, bricht das Chaos aus. FSK: 6/**89 Min.**

15.40 Hotel Transsilvanien 2
Animation, USA 15 OO 5.1
S.: Rick Kavanian, Andreas Bourani FSK: 6/**85 Min.**

17.15 Hotel Transsilvanien 3 – Ein Monster Urlaub
Animation, USA 18 OO 5.1
Sprecher: Rick Kavanian, Sebastian Schulz **94 Min.**

18.55 Asterix und die Wikinger OO 5.1 Zeichentrick, Dän / F 2006. Spr.: Christian Tramitz FSK: 6/**68 Min.**

sky cinema HIGHLIGHTS

6.30 Ghostbusters II OO Komödie, USA 1989. Mit Bill Murray, Dan Aykroyd FSK: 12/**104 Min.**

8.20 Rambo OO 5.1 ⊠ Action, USA 1982. Mit Sylvester Stallone, Richard Crenna, Brian Dennehy FSK: 16/**85 Min.**

9.55 Rambo II – Der Auftrag
Action, USA 1985 OO 5.1 ⊠
Mit Sylvester Stallone, Richard Crenna. Regie: George Pan Cosmatos FSK: 18/**91 Min.**

11.35 Rambo III OO 5.1 ⊠
Action, USA 1988. Mit Sylvester Stallone, Richard Crenna, Marc de Jonge FSK: 16/**85 Min.**

13.20 John Rambo OO 5.1 ⊠
Action, USA / D 2008. Mit Sylvester Stallone, Julie Benz, P. Schulze FSK: 18/**87 Min.**

14.50 Rambo: Last Blood
Action, USA 2019 OO 5.1 ⊠
Mit Sylvester Stallone, Yvette Monreal FSK: 18/**98 Min.**

16.35 Ghostbusters OO 5.1
Komödie, USA 1984. Mit Bill Murray, Dan Aykroyd – Drei entlassene Professoren für Parapsychologie machen sich selbstständig und jagen fortan Geister in New York. FSK: 12/**101 Min.**

18.25 Ghostbusters II OO
Komödie, USA 1989. Mit Bill Murray, Sigourney Weaver FSK: 12/**104 Min.**

20 15 SO

DRAMA



20.15 The Bikeriders OO
USA 2023. Mit Tom Hardy, Mike Faist – Seit Jahren sind Kathy (Jodie Comer) und ihr Mann Benny (Austin Butler) Mitglieder des Motorradclubs „Vandals“. Was als eine kleine Gruppe von Motorradfans startete, entwickelte sich mit der Zeit zu einer regelrechten Gang. Schließlich stehen Kathy und Benny vor schwierigen Entscheidungen. FSK: 12/**112 Min.**

ACTIONTHRILLER

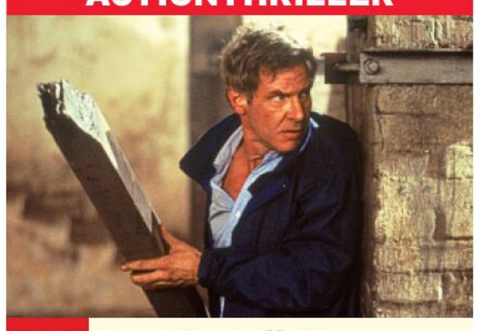

20.15 Das Kartell OO 5.1
USA 1994. Mit Willem Dafoe, Anne Archer, Joaquim de Almeida – Ein Freund des amerikanischen Präsidenten wurde auf einer Jacht ermordet. Es stellt sich heraus, dass er für ein kolumbianisches Drogenkartell tätig war. Der stellvertretende CIA-Chef Jack Ryan (Harrison Ford) macht sich nach Südamerika auf. FSK: 12/**130 Min.**

KRIEGSFILM

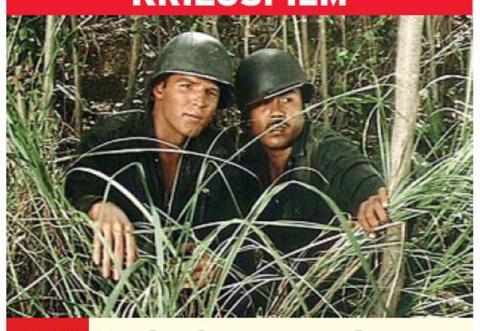

20.15 Todeskommando Iwo Jima ⊠
Phil / USA 1969. Mit Claude Wilson, Marlene Dauden, Vic Silayan – Auf der japanischen Pazifikinsel Iwo Jima lässt der ruhmsüchtige Captain Douglas während des Zweiten Weltkriegs seine Einheit (Ken Metcalfe, Leopoldo Salcedo, v. l.) blind in eine Falle der Japaner laufen. Bereits die Hälfte der Soldaten hat ihr Leben verloren. FSK: 16/**81 Min.**

ACTIONPARODIE

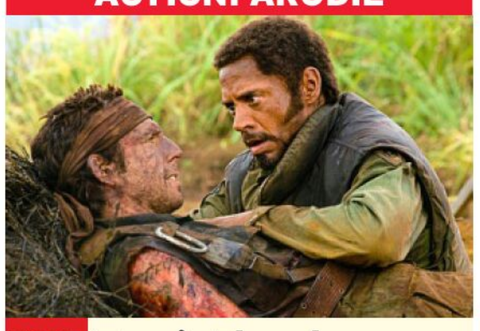

20.15 NEU Tropic Thunder – Director's Cut OO ⊠
USA 2008. Mit Jack Black – Die Hollywood-Filmstars Tugg (Ben Stiller, l.) und Kirk (Robert Downey Jr.) drehen ein Vietnamdrama im thailändischen Dschungel. Als die Schauspieler einer echten Drogenbande begegnen, realisieren sie fast zu spät, dass aus ihren Kriegsspielen blutiger Ernst geworden ist. FSK: 16/**116 Min.**

FANTASYKOMÖDIE



20.15 Ghostbusters OO 5.1
USA 2016. Mit Melissa McCarthy, Kate McKinnon, Leslie Jones – In New York sind wieder Geister aufgetaucht. Die Physikerin Erin Gabler (Kristen Wiig) und ihre Freundin Abby Bergman haben sich darauf vorbereitet und bekommen Hilfe von der U-Bahn-Mitarbeiterin Patty Tolan und der irren Ingenieurin Jillian Holtzmann. FSK: 12/**112 Min.**

22 NACHTS

22.10 Aquaman: Lost Kingdom OO 5.1 ⊠ Sci-Fi, USA 2023. Mit Jason Momoa – Black Manta hat den Schwarzen Dreizack in seine Gewalt gebracht, der in der Lage ist, eine unheilvolle Macht zu entfesseln. Nun muss Artur Atlantis erneut vor einer Katastrophe retten. FSK: 12/**120 Min.**

0.15 Farang – Schatten der Unterwelt OO 5.1 ⊠
Action, F 2023. Mit Nassim Lyes, Loryn Nounay, Olivier Gourmet FSK: 18/**96 Min.**

2.00 Twisters OO 5.1
Action, USA 2024. Mit Daisy Edgar-Jones FSK: 12/**118 Min.**

4.05 Dumb Money – Schnelles Geld OO 5.1 Komödie, USA 2023 FSK: 12/**101 Min.**

22.40 Training Day OO 5.1 ⊠
Thriller, USA 2001. Mit Denzel Washington, Ethan Hawke – Der Streifenpolizist Jake bewirbt sich beim Drogendezernat. Seinen ersten Arbeitstag verbringt er mit dem erfahrenen Kollegen Harris, der den Job für seine eigenen schmutzigen Geschäfte missbraucht. FSK: 16/**111 Min.**

0.45 Payback – Zahltag OO
Actionthriller, USA 1999
Mit Mel Gibson, Gregg Henry, Maria Bello FSK: 18/**87 Min.**

2.30 Schneller als der Tod
Western, USA 1995. Mit OO
Sharon Stone FSK: 16/**103 Min.**

4.20 End of Days – Nacht ohne Morgen OO ⊠ Horror, USA 99. Mit Arnold Schwarzenegger FSK: 16/**110 Min.**

21.40 Todeskommando
Kriegsfilm, USA OO ⊠ SW
1949. Mit John Wayne, John Agar, A. Mara – Der Unteroffizier Stryker bildet in einem neuseeländischen Trainingslager US-Marine-Infanteristen aus. Der verbitterte Sergeant ist unbeliebt. Besonders der Gefreite Conway leidet unter dem Offizier. FSK: 12/**91 Min.**

23.30 Agenten sterben einsam OO ⊠ Thriller, USA / GB 1968. Mit Richard Burton, Mary Ure FSK: 16/**148 Min.**

2.10 Die Todesfaust des Cheng Li OO Action, HK 71 Mit Bruce Lee, James Tien, N. Miao FSK: 16/**99 Min.**

3.55 Es SW Drama, D 1966. Mit Sabine Sinjen FSK: 16/**83 Min.**

22.15 Central Intelligence
Actionkomödie, OO 5.1 ⊠
USA 2016. Mit Kevin Hart – Calvin, dem einst eine große Karriere vorhergesagt wurde, führt ein langweiliges Leben als Buchhalter. Das ändert sich, als eines Tages plötzlich Calvins alter Schulkamerad Bob auftaucht, der von der CIA gesucht wird. FSK: 12/**111 Min.**

0.05 Tuxedo – Gefahr im Anzug OO Actionkomödie, USA 2002. Mit Jackie Chan, Jason Isaacs FSK: 12/**90 Min.**

1.50 Das Beste kommt noch
Tragikomödie, F / Bel OO
2019. Mit Fabrice Luchini, Patrick Bruel FSK: 12/**114 Min.**

3.50 After Love OO Drama, USA / Bul 21. Mit Josephine Langford FSK: 12/**96 Min.**

22.10 Basic Instinct OO 5.1
Erotikthriller, USA 1992. Mit Michael Douglas, Sharon Stone – In San Francisco wurde ein Rocksänger tot aufgefunden. Der Polizist Nick Curran erhält den Auftrag, den Mord aufzuklären. Seine Ermittlungen führen ihn zu der Bettgenossin des Opfers, der sexy Schriftstellerin Catherine Tramell. FSK: 16/**123 Min.**

0.20 The Dark Knight OO 5.1
Fantasyaction, USA 2008
Mit Maggie Gyllenhaal, Heath Ledger FSK: 16/**146 Min.**

2.55 Ghostbusters OO 5.1
Fantasykomödie, USA 2016
Mit Bill Murray FSK: 12/**112 Min.**

4.50 The Amazing Spider-Man OO 5.1 ⊠ Fantasyaction, USA 12 FSK: 12/**131 Min.**

genial gelungen geht so grausig OO Zweikanal Dolby Surround 5.1 Dolby Digital SW schwarz-weiß UT Untertitel Bildbeschreibung für Sehbehinderte
OnDemand Verfügbar bei Sky On Demand oder in der Mediathek des jeweiligen Senders ⊠ Jugendschutz-Vorsperre

WARNER TV FILM HD

5.15 Ein Abend mit... Talk, D 2012. Iris Berben

6.00 Geheimaktion Crossbow Thriller, GB 1965. Mit Sophia Loren FSK: 12/**111 Min.**

7.55 Der Wilde Westen: Die ersten 100 Jahre ⊠ Doku

9.00 Klute ⊠ Psychothriller, USA 1970. Mit Jane Fonda, Roy Scheider FSK: 16/**110 Min.**

11.00 Jenseits von Eden ⊠ Drama, USA 1955. Mit James Dean, J. Harris FSK: 12/**110 Min.**

12.55 Eroberung vom Planet der Affen ⊠ Sci-Fi, USA 1972. Mit R. McDowall FSK: 12/**85 Min.**

14.25 Fantastic Four Fantasyaction, D / USA 2005 Mit Jessica Alba – Ein Forschungsunfall verleiht vier Freunden unterschiedliche Superkräfte. FSK: 12/**94 Min.**

16.10 Phantastische Tierwesen und wo sie zu finden sind Fantasy, GB / USA 2016. Mit Eddie Redmayne – Der Zauber-Zoologe Newt reist 1926 mit einem Koffer nach New York. Darin: einige seiner phantastischen Tiere. FSK: 6/**128 Min.**

18.20 Die Mumie – Das Grabmal des Drachenkaisers Actionabenteuer, USA / ⊠ China / D 2008. Mit Brendan Fraser FSK: 12/**107 Min.**

sky one

6.35 Psych OV (5/16) Krimiserie, USA 2010. Yang 3 in 2D

7.20 Navy CIS OV ⊠ (10/22–24) Krimiserie. Rache / Helfende Augen / Egal, was man tut...

9.35 START The Equalizer OV UT ⊠ (4/1+2) 10-tlg. Krimiserie, USA 2024. Eine Wahrheit kommt selten allein / Vollgas

11.10 Blue Bloods – Crime Scene New York OV UT ⊠ (9/13+14) Krimiserie, USA 19 Das letzte Hurra / Der Tausch

12.40 The Rookie OV ⊠ (4/14+15) Krimiserie. Halvars Prüfung / Der zweite Sohn

14.10 S.W.A.T. OV UT ⊠ (4/5+6) Actionserie, USA 20 Tödliche Pakete / Königreich der Gesegneten

15.40 Navy CIS OV ⊠ (10/22–24) Krimiserie, USA 2013 Rache / Helfende Augen / Egal, was man tut...

17.55 Blue Bloods – Crime Scene New York OV UT ⊠ (9/13+14) Krimiserie. Das letzte Hurra / Der Tausch

19.30 The Rookie OV ⊠ (4/16) Krimiserie, USA 2021. True Crime. Mit Nathan Fillion – Thorsen dreht eine Realityshow in der Villa seiner Eltern. Bei den Dreharbeiten wird ein Freund der Familie tot aufgefunden.

sky atlantic

6.15 The Great Game OV UT 51 (1/6–8) Ein schmutziges Spiel / Hinterrücks / Rivalen

9.10 START Winning Time: Aufstieg der Lakers-Dynastie OV (1/1–3) 10-tlg. Dramaserie, ⊠ USA 2022. Magic! / Kampfansage / Trainersuche – 1979: Der Geschäftsmann Jerry Buss investiert sein ganzes Vermögen in den Kauf der Los Angeles Lakers.

12.10 Winning Time: Aufstieg der Lakers-Dynastie OV (1/4+5) Wer zum Teufel ist ⊠ Jack McKinney? / Saisonstart

14.15 Winning Time: Aufstieg der Lakers-Dynastie OV ⊠ (1/6–8) Dramaserie Memento Mori / Scheiß auf Boston! / All-Stars – Der Assistenztrainer Paul Westhead muss mit einer Tragödie von großem Ausmaß fertig werden.

17.10 Winning Time: Aufstieg der Lakers-Dynastie (1/9+10) Dramaserie OV ⊠ Ein akzeptabler Verlust / Das gelobte Land – Der Team-Chef Jerry Buss kämpft mit der angespannten Trainingssituation.

19.10 C.B. STRIKE OV UT 51 ⊠ (6/1) Krimiserie, GB 2024 The Ink Black Heart (1)

sky showcase

5.35 The Good Doctor OV UT 51 (4/9–13) Dramaserie. Bewältigungsstrategien / Hundert Prozent / Ein bisschen verrückt / Der passende Zeitpunkt / Der verlorene Vater

9.20 Ride with Norman Reedus Dokusoap, USA 2017. Hawaii – Big Island / Mein New York

10.50 Welcome to Wrexham OV Dokureihe, USA 22 (1) Traum

11.20 NEU Welcome to Wrexham OV Dokureihe, USA 2022 (2–6) Realität / Wiederaufbau / Erstes Saison-Heimspiel / Furchtlos / Hamilton!

13.50 NEU Welcome to Wrexham Dokureihe, USA 2022 OV (7+8) Die weite Welt von Wales / Los geht's

14.50 Shazam! OV UT 51 ⊠ Fantasyaction, USA / Kan 2019 Mit Zachary Levi, Mark Strong – Immer wenn er „Shazam" sagt, verwandelt sich der Teenager Billy in einen Superhelden. Doch der üble Dr. Sivana will dem Jungen seine Kräfte entreißen. FSK: 12/**127 Min.**

17.05 The Lazarus Project OV (2/5–8) Sci-Fi-Serie, UT 51 ⊠ D / GB 2023. Stick oder Twist / Inferno / Ultima Ratio / Das Ende der Geschichte. Mit Paapa Essiedu

sky krimi

5.20 SOKO Wien ⊠ (10/7+8) Krimiserie, D / Ö 2015. Unter Haien / Jausenstation Hödlmoser. Mit Stefan Jürgens

6.55 Die Rosenheim-Cops (14/13–16) Krimiserie, D 2014. Zu Tode gefahren / Tod auf der Walz / Endlich tot / Vergiftetes Glück. Mit Igor Jeftic, Dieter Fischer

10.05 Die Rosenheim-Cops (14/17–20) Krimiserie, D 15 Schnäppchenjagd mit Leiche / Eiskalt abserviert / Mord in der Molkerei / Der König kommt. Mit K. Thaler

13.20 Die Rosenheim-Cops (14/21+22) Ein Abgang mit Blubb / Zu Tode gesteigert

14.55 Die Chefin ⊠ (13/1+2) Krimiserie, D 2022. Ockhams Messer / Das Recht zu sterben. Mit K. Böhm

17.00 Die Rosenheim-Cops (20/13+14) Krimiserie, D 2021. Schönheit mit Hindernissen / Ein haariger Fall

18.35 Die Rosenheim-Cops (20/15+16) Krimiserie, D 2021. Bei drei ist einer zu viel / Nur der Wald war Zeuge – Ein Bauunternehmer und Lebemann wurde ertränkt. Die Polizisten treffen auf reichlich Frauen, die ein Motiv hatten.

MORGENS 14

SCI-FI



20.15 Jurassic World: Das gefallene Königreich
USA 2018. Mit Rafe Spall, Justice Smith, Daniella Pineda – Als auf der Isla Nublar ein inaktiv geglaubter Vulkan wieder ausbricht, kehren Claire (Bryce Dallas Howard) und Owen (Chris Pratt) in den Erlebnispark „Jurassic World" zurück, um die letzten Dinosaurier vor dem Aussterben zu bewahren. FSK: 12/**124 Min.**

22.25 Gods of Egypt Fantasyaction, USA / Aus / China / HK 2016. Mit G. Butler – Set, der Gott der Dunkelheit, hat in Ägypten eine Schreckensherrschaft errichtet. Der sterbliche Meisterdieb Bek sucht die Allianz mit dem Gott Horus, um Set zu besiegen und seine große Liebe Zaya zu befreien. FSK: 12/**123 Min.**

0.30 Die Liga der außergewöhnlichen Gentlemen Fantasyaction, D / USA / GB / Tschechien 2003. Mit Sean Connery FSK: 12/**105 Min.**

2.20 Jurassic World: Das gefallene Königreich Sci-Fi, USA 18 FSK: 12/**124 Min.**

4.25 Night Moves Psychothriller, USA 1975. Mit Gene Hackman FSK: 16/**95 Min.**

KRIMISERIE



20.15 The Rookie OV (4/17) USA 2021. Herzstillstand – Ein Mann droht mit einem Cyberangriff, wenn bei seiner Frau nicht ein bereits vergebenes Spenderherz implantiert wird. Kann Nolan (Nathan Fillion) die gefährliche Situation unter Kontrolle bringen?

21.00 S.W.A.T. OV UT 51 (4/7+8) Actionserie, USA 21. Jagd auf die Feuerwehr / Kreuzzug – Hondos Team sucht nach einem Scharfschützen. Dieser zielt auf die Feuerwehr von Los Angeles.

22.25 Navy CIS OV ⊠ (10/22–24) Krimiserie, USA 2013 Rache / Helfende Augen / Egal, was man tut...

0.40 The Equalizer OV UT 51 ⊠ (4/1+2) Krimiserie, USA 24 Eine Wahrheit kommt selten allein / Vollgas

2.05 Keine Gnade für Dad (5/5–8) Sitcom, USA 04 OV

3.35 Die Wespe UT 51 (2/4) Comedyserie, D 2022. Bust

4.05 Sky Talk mit Patrice Bestie von Franz Beckenbauer & Rudi Völler?!

4.30 Psych OV (5/15+16) Bärendienste / Yang 3 in 2D

5.55 START Psych OV (6/1) 16-tlg. Krimiserie, USA 2011

DRAMASERIE



20.15 START Winning Time: Aufstieg der Lakers-Dynastie OV (2/1+2) 7-tlg., USA 2023. Das System / Magics Rückkehr. Mit Quincy Isaiah, Adrien Brody – 1980: Die Lakers wollen den Titel verteidigen. Team-Eigner Jerry Buss (John C. Reilly) kümmert sich um seinen All-Star-Kader. Da gefährdet die Verletzung eines Spielers alles.

22.15 Winning Time: Aufstieg der Lakers-Dynastie (2/3+4) Dramaserie OV Die Wiederkunft / Eine neue Welt – 1974: Larry Bird bricht das College ab und lehnt später mehrere Angebote ab, auch von den Boston Celtics.

23.55 Winning Time: Aufstieg der Lakers-Dynastie (2/5–7) Hamburger OV Hamlet / Schlagt L. A.! / Offene Rechnung

2.30 Paterno OV UT 51 TV-Biografie, USA 2018. Mit Al Pacino, Riley Keough, Kathy Baker FSK: 12/**101 Min.**

4.10 7 Days in Hell OV UT 51 TV-Komödie, USA 2015 Mit Andy Samberg FSK: 12

4.55 Making of: Das Boot

5.15 Continuum OV (1/9)

KRIMISERIE



20.15 START C.B. STRIKE OV UT 51 (6/1) 4-tlg., GB 2024. The Ink Black Heart (1) – Ein neuer Fall für die Detektei von Cormoran Strike (Tom Burke) und Robin Ellacott (Holliday Grainger): Die Zeichnerin Edie Ledwel, Mitschöpferin einer populären Animationsserie, wird im Cyberspace bedroht.

21.15 Krise im Königshaus – Countdown zur Abdankung OV Dokureihe, GB 23 (1–3) Futter für die Presse / Politische Intrigen / Der Palast – Nach dem Tod seines Vaters steht Prinz Edward kurz vor der Krönung zum König. Der britische Thronfolger unterhält allerdings eine Liaison zur geschiedenen US-Amerikanerin Wallis Simpsons.

23.55 Komischer Planet OV Dokureihe, Aus 2024 (1+2) Herkunft / Superkräfte

1.40 Quatsch Comedy Club (4/12) Gäste: Christian Schulte-Loh, Bülent Ceylan, Tan Çaglar, Gayle Tufts

2.10 The Good Doctor OV UT 51 (4/9–12) Dramaserie, USA 2020. Bewältigungsstrategien / Hundert Prozent / Ein bisschen verrückt / Der passende Zeitpunkt

KRIMISERIE

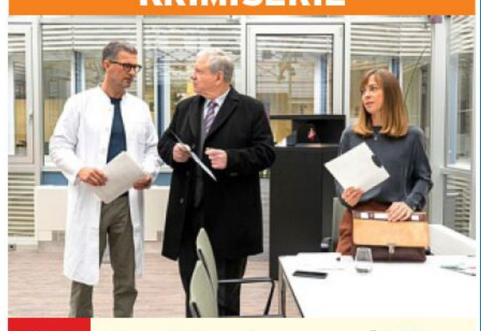

20.15 Der Staatsanwalt (17/7) D 2022. Aus der Schusslinie – Die Eventmanagerin Becky Gartner wurde ermordet. Der Täter scheint schnell gefunden. Richterin Wolff will dem Barkeeper Engelhardt den Prozess machen, doch Reuter (Rainer Hunold, M.) zweifelt an dessen Schuld.

21.15 Der Alte (438) Krimiserie. Kein Entkommen – Alex Wiegand, der ehemalige Shootingstar der Baubranche, wird in einem Yogastudio tot aufgefunden.

22.20 Die Rosenheim-Cops (14/23+24) Krimiserie, D 2015. Tot im Netz / Der Tod schreibt mit – Der Fischer Georg Dachs wurde erschlagen. Die Ermittlungen führen zunächst zu einem Konkurrenten. Aber auch die Verlobte des Opfers hat ein starkes Mordmotiv.

23.55 SOKO Wien (10/9+10) Krimiserie, D / Ö 15. Trauriger Sonntag / Ausgebremst

1.25 Der Staatsanwalt (17/7) Aus der Schusslinie

2.25 Der Alte (438) Serie

3.40 In Wahrheit: In einem anderen Leben TV-Krimidrama, D 2021. Mit C. Hecke FSK: 12/**90 Min.**

20 15 SO 22 NACHTS

Sky Cinema-Paket Altersempfehlungen: 3 ab 3 Jahren
! Letzte Ausstrahlung **Serieninfo:** Sendungs- o. Folgentitel (1/2) = 1. Staffel / 2. Folge **HD** auch in HDTV empfangbar, nicht in allen Kabelnetzen verfügbar

MORGENS 14 20 15 NACHTS SO

sky crime

5.30 **Die Mörder-Skala: Das Böse im Visier** Dokureihe (6–10) ⊠
9.35 **Made for Murder – Zum Mörder geboren** Dokureihe (1–4) OV ⊠ U. a.: Don Miller
12.50 **Was nach dem Mord geschah** OV ⊠ Dokureihe (4+5) Peter McMahon / Sabina Nessa
14.25 **Was nach dem Mord geschah** OV ⊠ Dokureihe (6–8) Joy Morgan / Michael Ryan / Nicola Stevenson
16.55 **Sin City Murders** Dokureihe, USA OV ⊠ 2024 (1–3) Tanz in den Tod / Tödliches Treffen / Vermisst in Las Vegas
19.10 **Sin City Murders** Dokureihe (4+5) OV ⊠ Tod einer Influencerin / Der Garagenmord – Nach dem Verschwinden einer Influencerin analysieren die Polizeiermittler ein Video.

DOKUREIHE

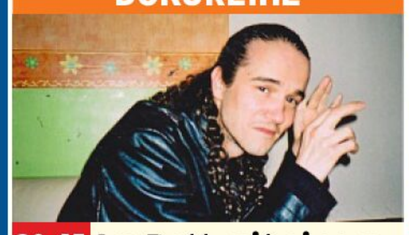

20.45 **Im Bett mit einem Serienkiller** OV ⊠ Dokureihe, GB 2024 (1+2) Stephen Griffiths / Bobby Joe Long – Kathy geht eine Liebesbeziehung mit Stephen Griffiths (o.) ein. Während er sie kontrolliert und bedroht, verschwinden in der Umgebung Prostituierte.
22.25 **Die Könige des Kokains** OV ⊠ Dokufilm, Kan 2021 84 Min.
23.50 **Die Synanon-Sekte: Niedergang eines Reha-Programms** Reihe, USA 24 (3+4) OV
1.50 **Made for Murder – Zum Mörder geboren** Reihe (3+4) OV ⊠

sky documentaries

5.10 **Terra X: Die Alpen** Doku, D 2018
6.15 **Terra X: Mythos Burg** (1) Feste Heimat
7.05 **Unsealed: Alien Files** U. a.: Plünderer / Nachrichten aus dem All
12.10 **Unsealed: Alien Files** U. a.: Die Ursprünge der Aliens / Außerirdische Ernte / Der Mond
13.45 **Unsealed: Alien Files** Dokureihe, USA 14 (5–7) Alien-Apokalypse / Militär-Sichtungen / Aliens im Himmel
15.00 **Krise im Königshaus – Countdown zur Abdankung** OV Dokureihe, GB 2023 (1–3) Futter für die Presse / Politische Intrigen / Der Palast
17.45 **Tödliche Naturgewalten** OV ⊠ Dokureihe, GB 2020 (7–10) Lawinen / El Niño / Tropische Wirbelstürme / Hungersnot

DOKUREIHE

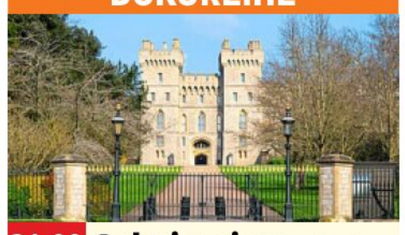

21.00 **Geheimnisse royaler Paläste** OV 5.1 GB 2022 (1) Windsor – In der 900-jährigen Geschichte von Windsor Castle (o.) ereigneten sich einige tragische Momente – darunter der Tod von Prinzessin Charlotte Augusta von Wales. Was war passiert?
21.45 **Geheimnisse royaler Paläste** OV 5.1 Reihe (2) Hampton Court
22.35 **Die Trumps – Aus der Pfalz ins Weiße Haus** Doku, GB 2017 OV
23.30 **Kanye West** OV Dokufilm, GB 23 73 Min.
0.45 **Chernobyl** OV Dokufilm, GB 2021 93 Min.

sky nature

6.15 **Terra X: Kielings wilde Welt** Reihe, D 16 (1+2)
7.50 **Wildhunde: Mit dem Rudel laufen** (3+4)
8.45 **Afrika extrem** OV Reihe, USA 2016 (1+2)
10.25 **Brasilien ungezähmt** Doku, USA 2016 (1–4) Garten der Affen / Vogelparadies / Pekari-Party / Jaguar-Höhle
13.50 **Brasilien ungezähmt** Doku (5+6) Land der Katzen / Amazonaffen – Kamerateams begleiten Gruppe von Wildtierwissenschaftlern an, die die Rückkehr des Ozelots im Pantanal mit ihrem Netzwerk von Kamerafallen verfolgen.
15.30 **Unser Hof – Mit Cheyenne und Nino** Cheyenne und Nino haben vor, zwei Rinderrassen zu kreuzen.
19.20 **Zum Töten bereit** OV Doku, GB 2019

DOKUREIHE



20.15 **Komischer Planet** NEU Aus 2024 (3+4) Schurken / Fight Club – Die Schurken des Tierreichs bekommen ihre Zeit im Rampenlicht. Während der parasitäre Cordyceps-Pilz Insekten in Zombies verwandelt, praktizieren Gottesanbeterinnen (o.) Kannibalismus.
22.00 **Unsere verrückte italienische Farm** OV Ohne Saat kein Salat
22.50 **Tödliche Naturgewalten** OV (8) El Niño
23.35 **Waffen der Tiere** Reihe (1) Der Dschungel
0.25 **Deadly 60 – Die gefährlichsten Tiere der Welt** OV (9–12)

DISCOVERY CHANNEL HD

5.30 **Street Outlaws: New Orleans** OV ⊠ Reihe
6.15 **Steel Buddies – Stahlharte Geschäfte** Dokusoap. U. a.: Die absolute Höhe! / Ganz großes Kino / Frohe Kunde(n)
10.55 **Steel Buddies – Stahlharte Geschäfte** Der E-Panzer / Das Erbe des Tuners / Geile Kiste!
13.10 **Queen of Meth** OV ⊠ Wie alles begann / Eine Stadt im Rausch / Sturz einer Königin
15.35 **Undercover Underage** Dokureihe. Alles gelogen? / In der Falle / Ein Lehrer auf Abwegen
17.55 **Undercover Underage** Dokureihe. Das Drogenhotel / Schamlos und unverfroren / Der böse Bruder – Das Team will mehr über eine Person erfahren, die „Flori" kontaktiert hat, und erstellt ein volljähriges Alter Ego.

DOKUREIHE



20.15 **Expedition Unknown** USA 2024. Mit Haien auf Schiffswracksuche – Ein Schiffswrack aus dem Zweiten Weltkrieg stellt im Golf von Mexiko eine Bedrohung für das Ökosystem dar. Bei der Suche nach dem Frachter machen sich Forscher die Fähigkeiten von Raubtieren (o.) zunutze.
21.00 **Auf der Suche nach dem Nazi-Goldzug**
21.45 **Dino Hunters** OV Brüderlich geteilt / Rettung aus dem Canyon
23.40 **Das Universum** OV U. a.: Tod auf dem Mars
1.10 **Expedition Unknown**

THE HISTORY CHANNEL

5.25 **Ancient Apocalypse**
8.00 **Forged in Fire – Wettkampf der Schmiede** Dokusoap, USA 2021
11.20 **Das war dann mal weg – Greatest Hits** Reihe. U. a.: Kassette, Teppichklopfer & Co.
13.05 **Das verlorene Piratenreich** Reihe. Unter der schwarzen Flagge
14.00 **Das verlorene Piratenreich** Dokureihe Die Piratenrepublik / Der Preis der Loyalität
15.50 **Das verlorene Piratenreich** Das Empire schlägt zurück / Der Anfang vom Ende? / Tot oder Lebendig
18.35 **Abenteuer Freiheit** Dokureihe. Panamericana / Von der Wüste bis zum Himalaya – Familie von Bargen reist entlang der Traumstraße Panamericana – ein Trip über 18 000 Kilometer.

DOKUREIHE

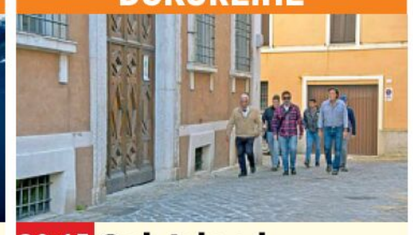

20.15 **Oak Island – Fluch und Legende** USA 23. Unterm Sternenhimmel / Reise nach Italien – Der Winter naht, aber die Sterne stehen gut für die Teilnehmer der Ausgrabung: Eine Reise nach Italien (o.: Szene) liefert neue Erkenntnisse über Nolans Kreuz.
21.50 **Beyond Oak Island – Die Schatzsucher auf geheimer Mission** Reihe, USA 2022. Pancho Villa / Das Geheimnis um Poverty Island
23.20 **Ross Kemp – Schatzsuche am Meeresgrund** Dokureihe
1.00 **Abenteuer Freiheit**

CRIME+ INVESTIGATION

8.00 **Expert Witness** Reihe
8.30 **Murderous History – Rätselhafte Verbrechen** Dokureihe
10.10 **Murder Mountain**
11.50 **Der letzte Klick – Tödliche Online-Begegnungen** Bashar
12.15 **Todd Kohlhepp – Vom Immobilienmakler zum Serienmörder**
13.55 **Panic 9-1-1** Dokureihe Deine letzte Warnung / Wohnung in Flammen
15.35 **Expert Witness – Forensiker auf Spurensuche** Pollenspuren
16.05 **Vermisst und ermordet** Dokureihe, GB 2022. Debbie Griggs / Adam Alexander
17.45 **Vermisst und ermordet** Dokureihe Joanna Simpson / Mary Jane Mustafa
19.25 **24 Stunden bis zum Mord** Dokureihe, Kan 2020. Fünf Millionen Gründe für Mord

DOKUREIHE

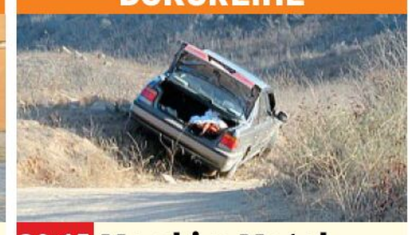

20.15 **Mord im Motel** USA 2024. Spur zum National Inn / Toter Veteran im Deluxe Plaza Motel – Polizisten des Riverside County Sheriff's Department werden auf ein verlassenes Fahrzeugs (o.) in einem abgelegenen Gebiet der Gavilan Hills aufmerksam. Im Kofferraum finden sie die Leichen von zwei Männern.
21.55 **Cops Gone Bad – Verbrecher in Uniform** Reihe. Martin Forshaw / Kashif Mahmood
23.45 **24 Stunden bis zum Mord** Fünf Millionen Gründe für Mord
0.30 **Bloodline Detectives**

BEATE UHSE TV HD

20.15 **Darker Shades of Elise** Erotik, GB 2017. Mit ⊠ B. Fletcher FSK: 18/100 Min.
21.55 **XConfessions** ⊠
22.05 **Der Imbiss** (3+4) Erotikserie, D 2018. Später Besuch / Döner Spezial
22.50 **Horny Hostel** ⊠ (64) Erotikserie. Eingelocht
23.25 **Naked Reaction** (4+2) START Erotikserie, D 2024 Layla von Hohensee / Iva Sonnenschein
23.55 **Straßenflirts (5)** Erotik, D 2024 Die Joggerin FSK: 16
0.20 **Intense** ⊠ Erotikserie
0.50 **Der Voyeur 5** TV-Erotik, Kan 2022. Mit Aiden Ashley FSK: 18/85 Min.
2.15 **Big Titty Teens** Erotik, USA 2023 FSK: 16/90 Min.
3.45 **Der Imbiss** (1)
4.10 **Stallgelüste** Erotik, Span / GB 2023. Mit H. May FSK: 18/95 Min.

MOTORVISION+

5.05 **Nascar University** OV Magazin. Justin Haley
5.20 **Perfect Ride** Magazin, D 24. Kleine Stadtautos
5.35 **4x4 – Allrad-Magazin** Kompakte Rennsemmeln
6.00 **IMSA Sportscar Championship** OV Motul Petit Le Mans, Michelin Raceway Road Atlanta
15.50 **King of the Roads** OV Dokureihe, GB 2024 Cookstown Road Races (1+2) / NW200 Races (1+2)
19.10 **King of the Roads** OV Dokureihe, GB 2024 Imatra 200 (1+2) / Southern 100 (1+2) / Armoy (1+2) / Aberdare (1+2) / Macau Bike GP
2.40 **King of the Roads** OV Dokureihe. Imatra 200 (1+2) / Armoy (1)

CARTOON NETWORK

7.05 **Gumball** 7 Animation
8.00 **Die heldenhafte Reise des tapferen Prinz Ivandoe** 6 Trickserie
8.25 **We Baby Bears – Bärchen wie wir** 6
8.50 **We Bare Bears** 6
9.35 **Looney Tunes Cartoons** 6 Trickserie
10.05 **Tiny Toons Looniversity** 6 Trickserie
10.25 **Gumball** 7 Animation
11.15 **We Baby Bears – Bärchen wie wir** 6
11.40 **Teen Titans Go!** 8
12.20 **Craig of the Creek – Im Wald der Abenteuer** 6 Animationsserie
13.05 **Looney Tunes Cartoons** 6 Trickserie
13.40 **Bunnicula** 8
14.05 **Gumball** 7 Animation
14.50 **Hero Inside** Animation
15.15 **Teen Titans Go!** 8
16.00 **Craig of the Creek – Im Wald der Abenteuer** 6
16.50 **Looney Tunes Cartoons** 6 Trickserie
17.15 **Gumball** 7 Animation
18.05 **Tiny Toons Looniversity** 6 Trickserie
18.25 **Craig of the Creek – Im Wald der Abenteuer** 6 Animationsserie
19.00 **We Baby Bears – Bärchen wie wir** 6
19.25 **Teen Titans Go!** 8
20.05 **Gumball** 7 Animation Der Romantiker / Die Videos / Die böse Nachbarin / Der Verräter
20.55 **Craig of the Creek – Im Wald der Abenteuer** 6
21.15 **Teen Titans Go!** 8
22.00 **Gumball** 7 Animation
22.25 **Winter-Marathons: Uncle Grandpa** 8
22.50 **Adventure Time** 8 START 26-tlg. Zeichentrickserie, USA 2010
23.35 **Steven Universe** 6
0.20 **Regular Show** 8

CARTOONITO

6.00 **Mr. Bean** 7 Trickserie
9.30 **Flipi und die Pilzlinge** Animationsserie 3
10.00 **Lucas, die Spinne** 4
10.20 **Maulwurf Moley** 4
10.30 **Barneys Welt** 5
11.00 **Die Tom und Jerry Show** 6 Trickserie
11.55 **Grizzy und die Lemminge** 6 Trickserie
12.30 **Batwheels** 6 Trick
13.00 **Mr. Bean** 7 Trickserie
13.50 **Barneys Welt** 5
14.00 **Flipi und die Pilzlinge** Animationsserie 3
14.30 **Barneys Welt** 5
14.50 **Lu & die Krabbelbande – Shorts** 4
15.00 **Batwheels** 6 Trick
15.20 **Lu & die Krabbelbande – Shorts** 4
15.30 **Lucas, die Spinne** 4
15.50 **Barneys Welt** 5
16.00 **Die Tom und Jerry Show** 6 Trickserie
17.00 **Mr. Bean** 7 Trickserie
17.55 **Grizzy und die Lemminge** 6 Trickserie
19.00 **Die Tom und Jerry Show** 6 Trickserie U. a.: Käferalarm / Der Schmetterlingseffekt
19.55 **Mr. Bean** 7 Trickserie Frühjahrsputz / Haustiere verboten / Teddy hat Geburtstag
20.45 **Bugs Bunnys Baumeister** 5 Trickserie Bauhelm-Zeit
20.55 **Grizzy und die Lemminge** 6 Trickserie U. a.: A XXL Bär / Nichts ist, wie es scheint
21.50 **Hier kommen die Batwheels** 6 Trickserie
22.00 **Batwheels** 6 Trick
22.55 **Bugs Bunnys Baumeister: Bauhelm-Zeit** 5 Trickserie
23.45 **Mr. Bean** 7 Trickserie
0.40 **Flipi und die Pilzlinge** Animationsserie 3

genial gelungen geht so grausig OV Zweikanal Dolby Surround 5.1 Dolby Digital SW schwarz-weiß UT Untertitel Bildbeschreibung für Sehbehinderte
OnDemand Verfügbar bei Sky On Demand oder in der Mediathek des jeweiligen Senders OmU Original mit Untertiteln HD auch in HDTV empfangbar ⊠ Jugendschutz-Vorsperre

sky replay

5.20 **Magnum P.I.** OV HD 5.1 ⊠ (1/2–5) Serie, USA 2019
8.15 **Magnum P.I.** OV HD 5.1 ⊠ (1/6–9) Serie. U. a.: Post aus dem Jenseits / Alles für die Katz'
11.10 **Magnum P.I.** OV HD 5.1 ⊠ (1/10–13) Ausgespielt / Die Höllenmaschine / Einer wird gewinnen / Andere Saiten
14.00 **Magnum P.I.** OV HD 5.1 ⊠ (1/14–16) Krimiserie, USA 19. Gut versteckt / Wer ist Hannah? / Nur 24 Stunden
16.10 **Magnum P.I.** OV HD 5.1 (1/17–20) Krimiserie, USA 2019. Date Night / Ziemlich beste Freunde / Piraten Ahoi! / Letzter Einsatz. Mit Jay Hernandez, Perdita Weeks
19.05 **John Adams – Freiheit für Amerika** OV ⊠ (1/3) Miniserie, USA 2008. Krieg dem König! Mit Paul Giamatti, Laura Linney

COMEDYSERIE



20.15 **Fantasmas** OV HD 5.1 START (1/1–3) 6-tlg., USA 24 Kekse und Spaghetti / Hochverehrter Kunde / Toiletten – Julio (Julio Torres) besorgt sich einen goldenen Auster-Ohrring – und verliert ihn prompt im Club. Dann erklärt er seinen Mitfahrern seine besondere Wahrnehmung von Formen, Farben, Zahlen und dem Alphabet.
21.45 **The Knick** OV HD 5.1 (1/9+10) Krankenhausserie, USA 2014. Der goldene Lotus / Blut
23.25 **The Knick** OV HD 5.1 (2/1–4) Serie, USA 15
3.10 **John Adams – Freiheit für Amerika** OV (1/3)

UNIVERSAL TV HD

5.40 **Modern Family** OV HD 5.1 (8/5–8) Comedyserie
7.20 **Chicago Fire** OV ⊠ (7/7–13) Actionserie, U. a.: Letzte Ehre / Mr. September / Die Luft brennt / Rettungsleine
12.30 **Hawaii Five-0** OV ⊠ (4/20–22) Krimiserie Gleich nebenan / Najib / Der fünfte Beatle
14.45 **Hawaii Five-0** OV ⊠ (5/1+2) Krimiserie, USA 2014. Das fliegende Auge / Wenn alles auseinanderbricht
16.20 **Hawaii Five-0** OV ⊠ (5/3–5) Krimiserie, USA 2014. Endloser Sommer / Ein größerer Typ / Ehrensache
18.40 **Hawaii Five-0** OV ⊠ (5/6+7) Leichen pflastern seinen Weg / Verkehrte Welt – Ein Killer mordet an Halloween. Zwei Tote gab es bereits, und das dritte Opfer ist fast tot.

DRAMASERIE



20.15 **Outlander** OV ⊠ (2/9) USA 2016. Bereit zum Kampf. Mit Caitriona Balfe, Graham McTavish, Duncan Lacroix – Jamie (Sam Heughan) und die Männer von Lord Lovat machen sich an die schwere Aufgabe, den neuen, unerfahrenen Kerlen die Kunst des Kampfes beizubringen.
21.10 **Outlander** OV ⊠ (2/10+11) Dramaserie Schlachtplan / Rache
23.05 **Chicago P.D.** OV ⊠ (5/12–16) Serie. U. a.: Letzte Worte / Monsterjagd / Auf Knien
2.40 **Chicago Fire** OV ⊠ (6/13) Versteckspiele

WARNER TV COMEDY HD

5.00 **The Big Bang Theory** (2/4–9) Comedyserie
7.15 **Die Nanny** (3/1–8) U. a.: Das Phantom Lenny / Wissen ist Macht / Diamantenfieber
10.55 **Der Prinz von Bel-Air** (4/13–19) U. a.: Ein Ständchen zur Taufe / Die Grille war schuld / Ohne Laune keine Leute
13.55 **Der Prinz von Bel-Air** (4/20–22) Serie. Jazz heiratet / Absprung über der Wildnis / Alte Liebe rostet nicht
15.15 **Per Anhalter durch die Galaxis** Sci-Fi-Komödie, GB / USA 2005 FSK: 6/**105 Min.**
16.55 **2 Broke Girls** (1/23+24) Ballköniginnen (1+2)
17.45 **2 Broke Girls** (2/1–6) Serie. Ein wertvoller Pokal / Die Glücksskette / Die gelbe Gefahr / Cupcake Wars / Darius, der Lach-Express / Süße Versuchung

ACTIONKOMÖDIE



20.15 **CHiPS** USA 2017. Mit Jessica McNamee – Ex-Motorradprofi Jon Baker (Dax Shepard, l.) und FBI-Agent Frank Poncherello (Michael Peña) müssen sich wider Willen zusammentun, um einen Millionenraub aufzuklären. Daran sind korrupte Highway-Polizisten beteiligt. FSK: 12/**98 Min.**
21.50 **How I Met Your Mother** (7/23+24) Comedyserie. Der Magier-Kodex (1+2)
22.40 **How I Met Your Mother** (8/1–4) Serie
0.20 **How I Met Your Mother** (8/5–8) Serie

WARNER TV SERIE HD

5.00 **NTSF:SD:SUV** (1/6+7)
5.20 **Unsere kleine Farm** (8/22) Serie, USA 1982
6.15 **Unsere kleine Farm** (9/1–3) Serie, USA 1982
8.50 **Navy CIS** (17/8–14) Serie, USA 2019. U. a.: Falsche Töne / Phins allerbester Tag / 14 Jahre und eine Kugel / Regel Neun / Die Pilotin
14.10 **Navy CIS** (17/15–17) Krimiserie, USA 2020 Direkt ins Herz / Nur ein Silberdollar / In einer Nussschale
16.25 **Rizzoli & Isles** (7/1–3) START 13-tlg. Serie, USA 2016 Heimsuchung / Befreiungsschlag / Unter Zombies – Maura und Nina werden verletzt, als auf der Hochzeit von Korsak und Kiki plötzlich geschossen wird.
18.45 **Rizzoli & Isles** (7/4+5) Krimiserie, USA 2016 Post Mortem / Im Schatten des Zweifels

KRIMISERIE



20.15 **Rizzoli & Isles** (7/6+7) USA 16. Geister / Fette Beute – Nachdem in einer Klinik eine Krebspatientin ermordet wurde, taucht bei der Polizei die Schriftstellerin Caspary (Serena Scott Thomas, M.) auf und bietet ihre Hilfe an. Sie glaubt, dass Geister am Werk waren.
21.45 **Rizzoli & Isles** (7/8–10) Serie, USA 16. Orange / 65 Stunden / Altlasten
0.00 **White Collar** (2/13–16) Serie. U. a.: Junes blühendes Geheimnis / Falsches Spiel mit Peter Burke / Wie werde ich ein Meisterdieb?
2.55 **NTSF:SD:SUV** (1/8)

13TH STREET HD

5.45 **Der Patient – Ein Kammerspiel** Kurzfilm, D 2017
6.05 **Morti's Law** Kurzfilm, D 2017
6.30 **Law & Order: Special Victims Unit** OV ⊠ (5/8–15) Serie, USA 03
12.35 **Navy CIS** OV ⊠ (20/10+11) U. a.: Wir sind alle Simon Williams
14.10 **Navy CIS** OV ⊠ (20/12–15) Krimiserie, USA 2023. Unter Truckern / Der böse Blick / Vergebung / Unübliche Verdächtige
17.10 **Navy CIS** OV ⊠ (20/16–18) Meisterdiebe / Fremd in einem fremden Land / Zehn Millionen Gründe
19.25 **Navy CIS: Hawaii** OV ⊠ (1/14) Serie, USA 2021 Anhörung – Bei einem Beachvolleyballmatch attackiert jemand mehrere Marines mit einer Ultraschallwaffe.

KRIMISERIE



20.15 **Navy CIS: Hawaii** (1/15+16) USA 21 OV ⊠ Piraten / Nur das Beste – Jesse Boone (Noah Mills) unternimmt mit seiner 15-jährigen Tochter Gracie einen Segeltörn mit anderen Eltern und deren Kindern. Der Spaß nimmt ein jähes Ende, als Piraten das Boot entern und die Besatzung als Geiseln nehmen.
21.40 **Navy CIS: Hawaii** OV ⊠ (1/17–19) Serie, USA 22 Fehler im System / TNT / Schiffbruch
23.55 **Navy CIS: Hawaii** OV (1/20–22) Serie, USA 22
2.10 **FBI: Special Crime Unit** OV (2/6–9)

SYFY HD

5.05 **Akte X** OV ⊠ (1/10)
5.50 **Saber Rider** 8 OV (1/25)
6.15 **Stargate Atlantis** OV ⊠ (1/6–10) Sci-Fi-Serie U. a.: Selbstopfer
10.05 **Stargate: SG-1** OV (1/11–15) Serie. Die Qualen des Tantalus / Blutsbande / Feuer und Wasser / Der Kuss der Göttin / Cassandra
14.00 **Stargate: SG-1** OV (1/16–18) Sci-Fi-Serie, USA 1998. Vergeltung / Enigma / Im ewigen Eis. Mit Michael Shanks
16.25 **Stargate: SG-1** OV ⊠ (1/19+20) Sci-Fi-Serie, USA 1998. Übermenschen / Die Invasion (1)
18.00 **SYFY Inside** ⊠ Dokureihe, USA 2011 Space Debris
18.20 **Star Trek: Strange New Worlds** OV HD 5.1 (1/5+6) Sci-Fi-Serie, USA 22. Spock Amok / Wo kein Leid hinreicht Mit Anson Mount

FANTASY



20.15 **Die Chroniken von Narnia: Die Reise auf der Morgenröte** USA 10. Mit Ben OV HD 5.1 Barnes – Edmund und Lucy (Georgie Henley) werden mit Cousin Eustachius durch ein magisches Gemälde vor die Küste Narnias gespült. Dort liegt die „Morgenröte" vor Anker. FSK: 6/**106 Min.**
22.05 **Sci Xpert** Reihe, D 07 (12) Im Sonnensystem kein anderes Leben
22.15 **Akte X** OV ⊠ (1/11–13) Mysteryserie, USA / Kan 1993. Eve / Feuer / Die Botschaft
0.35 **Akte X** OV ⊠ (1/14–19) U. a.: Verlockungen

NICK TOONS

5.00 **SpongeBob** 6 Trick
6.45 **Zokie of Planet Ruby** 6
7.30 **Bei den Louds** 6 Trick
9.05 **Die Abenteuer der Teenage Mutant Ninja Turtles** 9 Trickserie
9.30 **Cosmo & Wanda** 6
10.15 **Max und die Halbritter** 6 Animation
11.05 **Schere, Stein, Papier** 8
11.55 **Die Casagrandes** 6
13.00 **SpongeBob** 6 Trick
14.20 **Cosmo & Wanda** 6
15.00 **SpongeBob** 6 Trick U. a.: Willkommen in Binär-Bottom / SpongeBot Kabelkopf / Sandroid / Die Landrattenplage / Willkommen in Wandhausen / Der Plankton-Geist / Der doppelte Mr. Krabs / Klopf, klopf, wer ist da?
17.00 **Die Abenteuer der Teenage Mutant Ninja Turtles** 9 Trickserie
17.25 **Die Casagrandes** 6
18.15 **Zokie of Planet Ruby** 6 Trickserie. Insekten und Gastfreundschaft / Tweenkle ist erledigt / Das Vermieterpferd / Das Pfadfindercamp
19.00 **SpongeBob** 6 Trick Neureich / Chorknaben / Wer schläft, verliert (1+2) / Krosses Catering / SpongeBobs Bude / Plankton fliegt raus
20.25 **Max und die Halbritter** 6 Animation, USA 2023. Die Weggabelung
20.50 **Die Casagrandes** 6
21.35 **SpongeBob** 6 UT Trick
22.25 **ALVINNN!!! und die Chipmunks** 6 Trick
23.20 **Die verzwickten Zeitreisen von Sammy und Raj** 8 Trickserie
23.45 **Teenage Mutant Ninja Turtles** 8 Trickserie
0.30 **Avatar** 8 Trickserie

AXN WHITE HD

5.30 **Borgia** (3/3+4) Serie. 1497 / 1498
7.20 **Candice Renoir** (1/7+8) Wehe dem, der das Unglück bringt / Der Zweck heiligt die Mittel
9.15 **Candice Renoir** (2/1–3) Krimiserie, F 2014 Kindermund tut Wahrheit kund / Mehrere Eisen im Feuer / Das Herz hat seine Gründe
11.55 **Call the Midwife – Ruf des Lebens** (10/2–6) Dramaserie, GB 2021 Ein steiniger Weg / Lernen und Lieben / Der größte Preis / Zuversicht und Hoffnung / Stärke und Mut
16.25 **Murdoch Mysteries** (6/11–13) Krimiserie, Kan / GB 2013. Lovers In A Murderous Time / Crime & Punishment / The Murdoch Trap
18.35 **Murdoch Mysteries** (1/1+2) Krimiserie, Kan / GB 2008. Power / Geschlossene Gesellschaft. Mit Helene Joy
20.15 **Pan Am** (1+2) 14-tlg. START Dramaserie, USA 2011. Der Jungfernflug / Paris – Der Pilot Dean nimmt seinen ersten Job an: Er soll den Antrittsflug der Clipper Majestic von New York nach London durchführen.
21.45 **Borgia** (3/5–7) Serie 1499 / 1500 / 1501 – Nach König Alfonsos II. Tod erheben sowohl Federigo von Aragón als auch Ludwig Anspruch auf den Thron von Neapel.
0.35 **Borgia** (3/8–12) Serie, F / D / Ö / Tschechien 2014. 1502 / 1503 / 1503 / 1504 / 1505

AXN BLACK HD

5.05 **Unforgettable** (4/6,11,7) Serie. Tödliche Bilder / Zwei Personen, ein Gesicht / Angst vor nassen Füßen
7.15 **The Blacklist** (8/1–12) Serie. Roanoke (Nr. 139) / Katarina Rostova (Nr. 3) / 450 Gramm / Elizabeth Keen (Nr.1) / Die Fribourg Gruppierung (Nr.140) / Die Wellstone Agentur (Nr. 127) / Mary, die Chemikerin (Nr. 143) / Ogden Greeley (Nr. 40) / Der Cyranoid (Nr. 35) / Dr. Laken Perillos (Nr. 70)
15.50 **The Blacklist** ⊠ (8/13–16) Actionserie, USA 2020. Anne / Der Feind meines Feindes ist mein Freund / Der Russische Knoten / Nicholas Obenrader (Nr. 133)
18.40 **Yellowstone** ⊠ (1/2+3) Westernserie, USA 2018. Familienbande / Keine Pferde. Mit Kevin Costner, Luke Grimes
20.15 **Jerry Maguire – Spiel des Lebens** Komödie, USA 1996. Mit Tom Cruise – Der Sportagent Jerry Maguire wird fristlos gekündigt. Mit Geschick baut er seine eigene Agentur auf. FSK: 6/**135 Min.**
22.30 **Gangs of Madrid – El Inmortal** (2/1) Serie, Span 2024. Mit Álex García, Marcel Borràs
23.20 **Gomorrha** (1/1) Dramaserie. Der Unsterbliche
0.15 **Yellowstone** (1/2+3) Westernserie. Familienbande / Keine Pferde
1.50 **Jerry Maguire – Spiel des Lebens** Komödie, USA 1996. Mit Tom Cruise FSK: 6/**135 Min.**

Sky Cinema-Paket ! Letzte Ausstrahlung
Altersempfehlungen: 3 ab 3 Jahren **Serieninfo:** Sendungs- o. Folgentitel (1/2) = 1. Staffel / 2. Folge Aktuelle Programminfos und -änderungen auf **www.tvdigital.de**

MORGENS 14 – 20 15 NACHTS SO

ROMANCE TV

7.25 **Freunde sind mehr: Viergefühl** TV-Drama, D 22. Mit Greta Galisch de Palma FSK: 6/**89 Min.**
9.00 **Familie Dr. Kleist** (2/9–13) Das harte Herz / Am Abgrund / Klassentreffen / Blitzschlag / Tödliche Gefahr
13.05 **Familie Dr. Kleist** (3/1) Was für ein Tag
13.55 **Das Sacher. In bester Gesellschaft (1+2)** 2-tlg. TV-Drama, D / Ö 2016. Mit Josefine Preuß, U. Strauss **190 Min.**
17.05 **Katie Fforde: Eine Liebe in New York** TV-Liebesfilm, D 2014 Mit René Ifrah **90 Min.**
18.40 **Praxis mit Meerblick: Hart am Wind** TV-Drama, D 2021 – Der Kite-Surfer Ben wird bei einem Sturz verletzt. Nora merkt, dass der junge Mann auch an einem Aneurysma leidet. FSK: 6/**87 Min.**

TV-DRAMA



20.15 **Marie fängt Feuer: Das zweite Ich** D 22 – Marie (Christine Eixenberger, l.) triffft zufällig auf eine verschwunden geglaubte alte Bekannte. Doch Sabrina (Dagny Dewath) erkennt sie gar nicht. FSK: 6/**88 Min.**
21.45 **Rosamunde Pilcher: Wo die Liebe begann** TV-Liebesdrama, D / Ö 2006. Mit Esther Seibt. Barbara Wussow **90 Min.**
23.20 **Maria träumt – Oder: Die Kunst des Neuanfangs** Liebeskomödie, F 2022 FSK: 6/**93 Min.**
1.00 **Marie fängt Feuer: Ungewisse Zukunft** TV-Drama, D 22 FSK: 6/**88 Min.**

HEIMAT KANAL

9.35 **Die seltsamen Methoden des F. J. Wanninger** (1/10+12) Serie
10.30 **Die seltsamen Methoden des Franz Josef Wanninger** (2/2,4,6)
12.00 **Musikparade** Show
12.25 **Und abends in die Scala** Musikkomödie, D 57. Mit Silvio Francesco, R. Allan FSK: 12/**94 Min.**
14.05 **Der Kapitän** Komödie, D 1971. Mit Heinz Rühmann FSK: 6/**89 Min.**
15.40 **Der Pauker** SW Tragikomödie, D 58. Mit Wera Frydtberg FSK: 6/**88 Min.**
17.10 **Lemkes sel. Witwe** SW Komödie, D 1957. Mit Grethe Weiser, Brigitte Grothum FSK: 12/**87 Min.**
18.40 **Der Bergdoktor** (14/1) Serie, D / Ö 2021. Aus Mut gemacht (1)
19.25 **Die Bergretter** (13/2) Serie. Vierzehn Stufen (1) – Polizistin Jessika Pollath gerät in Lebensgefahr.

KOMÖDIE



20.15 **So ein Millionär hat's schwer** Ö 1958 – Der Millionär Edward (Peter Alexander) verliebt sich in die Kellnerin Ninette (Germaine Damar) und gibt sich als armer Schlucker aus. Ein anstrengendes Doppelleben beginnt. FSK: 6/**89 Min.**
21.45 **Salem Aleikum** Komödie, D 1959. Mit Peter Alexander FSK: 12/**86 Min.**
23.15 **Verliebte Leut'** SW Komödie, Ö 1954. Mit P. Pasetti FSK: 12/**98 Min.**
0.55 **Die große Kür** Revue, D / Ö 1964. Mit Hans-J. Bäumler FSK: 6/**89 Min.**
2.25 **Traumrevue** Musikfilm, Ö 1959 FSK: 6/**97 Min.**

NATIONAL GEOGRAPHIC HD

6.35 **Mayday** Dokureihe
8.05 **Die Mayday-Akten** NEU Dokureihe, Kan 2019
8.55 **Mayday** Dokureihe
10.25 **Aircrash-Anatomie** Dokureihe
11.55 **Ägypten** Dokureihe
12.40 **Angkors verlorene Schätze: Die Geheimnisse des alten Laos**
13.30 **Enthüllt: Geheimnisse der Meere** Reihe
14.15 **Europa: Strategien der Verteidigung** Dokureihe. Spanien
15.00 **Kriegshölle unter Wasser** Dokureihe, Kan 2019. Die längste Reise / Die Pilotenrettung von Iwojima
16.30 **Hitlers letzter Widerstand** Dokureihe, Kan 2022 Audie Murphys große Stunde / Widerstand und Vergeltung
18.00 **Mayday** Reihe, Kan 2021. Am Boden: Boeing Max 8 / Druckverlust / Strömungsabriss

DOKUREIHE

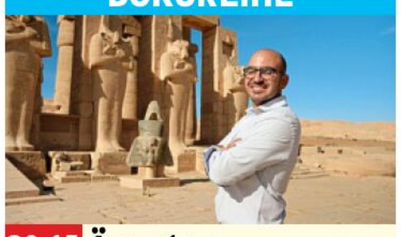

20.15 **Ägypten** GB / USA 23. Ramses: Meister des Krieges – Eine Gruppe von Archäologen (o.: Arto Belekdanian) will sich ein Bild davon machen, wie Ramses der Große seinen Legendenstatus als Krieger erlangte.
21.00 **Angkors verlorene Schätze: Die Geheimnisse des alten Laos** NEU Dokureihe, NZL 23 Königliches Gold
21.45 **Enthüllt: Geheimnisse der Meere** Reihe
22.35 **Mayday** Dokureihe Ein tödliches Detail / Fataler Umweg / Absturz in der Kälte
0.50 **Flughafen New York**

NAT GEO WILD HD

7.55 **Amerikas Nationalparks** U. a.: Grand Canyon / Yosemite / Big Bend / Badlands
11.35 **Wildes Australien: Familienbande** Doku, USA 2021
12.25 **Die geheimnisvolle Welt der Oktopusse** Gestaltwandler / Superhirne / Soziale Wesen
14.30 **Billy & Molly: Eine Liebe zwischen Mensch und Otter** Dokufilm, USA 2023 Regie: Charlie Hamilton-James **74 Min.**
15.45 **Heartland Docs – Die Tierarzt-Familie** Dokusoap, USA 2024 Die drei kleinen Meerschweinchen / Es ist nur eine Phase, Hase
17.15 **Der unglaubliche Dr. Pol** Dokusoap, USA 2020. Freitag der 13. / Hokus-Pol-Kus / Angefahren / Jede Menge Katz-ienten

DOKUREIHE



20.15 **Queens – Königinnen des Tierreichs** GB 23. Die Küsten – 60 Jahre Erfahrung sprechen für sich. So alt ist die Orca-Matriarchin, die ihre Familie erfolgreich anführt. Ganz auf sich gestellt ist indes ein Bärenweibchen (r.), das drei Junge (l.) allein großzieht.
21.00 **Wildes Russland** Schätze der Natur
21.45 **Europas verborgene Naturwunder** Doku
22.35 **Wilde Arktis** Reihe, NL / GB 2012. Island / Die Taiga / Die Tundra
0.50 **Die geheimnisvolle Welt der Oktopusse** U. a.: Gestaltwandler

RTL CRIME HD

5.45 **Born to Kill** U. a.: Fred und Rosemary West – Das Serienkiller-Paar
7.25 **Teen Wolf** (2/6–10) Serie. U. a.: Freind / Die Einschränkung
11.10 **Alarm für Cobra 11** (14/6,8–10) Actionserie Alte Freunde / Rhein in Flammen / Geliebter Feind / Koma
14.25 **Alarm für Cobra 11** (14/12) Actionserie, D 2010. Cyberstorm
15.15 **Renegade – Gnadenlose Jagd** (5/2–5) Actionserie. Notwehr / Der Guru / Endstation Todeszelle / Punkrock
18.25 **Fred und Rose West – Die geheimen Morde** Noch mehr Opfer?
19.15 **Ich liebe meinen Mörder** Dokureihe. Dana Rudersdorf – Krankenpflegerin Dana schlägt hart auf, als aus einem liebevollen Verehrer ein Tyrann wird.

DOKUREIHE

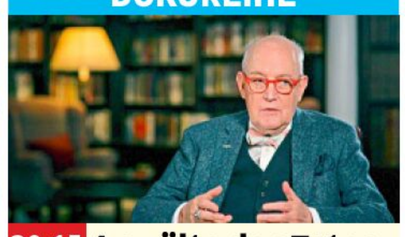

20.15 **Anwälte der Toten** NEU D 2024. Randy Kraft – Der ehemalige US-Soldat Randy Kraft war einer der schlimmsten Serienmörder Kaliforniens in den 1970er-Jahren. Der Mann vergewaltigte und tötete 16 Männer. Über den Verbrecher erzählt True-Crime-Autor Geoffrey Wansell (o.).
21.00 **Moment of Proof – Der letzte Beweis** START Reihe, GB 2021. U. a.: Lösegeldforderung
23.10 **Scrublands – Mörderisches Buschland** (1/2) Riversend
0.00 **Ferdinand von Schirach – Glauben** (1/3+4)

RTL LIVING

5.10 **Das perfekte Dinner**
6.00 **Shopping Queen** Reihe
7.35 **Zwischen Tüll und Tränen** Dokusoap
8.20 **4 Hochzeiten und eine Traumreise** Dokusoap
9.10 **Chefkoch TV** Show
10.00 **Goodbye Deutschland!**
13.10 **Jamies 30-Minuten-Menüs** Britisches Picknick / Sardinen
14.05 **Cook clever mit Jamie**
14.55 **Unser Traum vom Schloss: DIY** Dokusoap. Heiratslaune
15.45 **Impossible Builds – wo Unmögliches möglich wird** Dokureihe Familienhaus XXL
16.35 **Mein Traumhaus auf dem Land** Holzhaus mit Selbstversorger-Garten
17.20 **Shopping Queen** Reihe
18.10 **Zwischen Tüll und Tränen** Dokusoap
19.00 **Jamies 30-Minuten-Menüs** Steak Indisch
19.25 **Cook clever mit Jamie** Kochreihe. Lamm

REIHE



20.15 **Undercover Boss** D 2019. Aldiana GmbH / Vedes AG – Als Undercover Boss im Einsatz ist Stefanie Brandes (o.), Geschäftsführerin der Aldiana GmbH. Das Unternehmen aus Frankfurt ist Reiseveranstalter und Hotelbetreiber von zehn Club-Anlagen u. a. in Spanien, Österreich, Italien und Griechenland.
23.20 **Chefkoch TV** Show, D 2022. Pauline, Uschi, Patrick & Robin
0.10 **Zwischen Tüll und Tränen** Dokusoap
0.55 **Undercover Boss**
2.25 **Zwischen Tüll und Tränen** Dokusoap

RTL PASSION

5.10 **GZSZ Classics** (4447–4451) Familienserie
7.20 **Medicopter 117 – Jedes Leben zählt** (2/5–9) Actionserie, Ö / D 1999. Blinder Alarm / Die falsche Maßnahme / Knockout / Schulbus in den Tod / Gejagt
11.30 **Unter uns Classics** (4448–4452) Serie Mit Joy Lee Joana Abiola-Müller, A. Apitzsch
13.50 **Temptation Island – Versuchung im Paradies** Dokusoap, D 2022
15.25 **Nikola** (8/2–6) Fragezeichen / Der Schatz im Silbersee / Die Domina / Der perfekte Mann / Gezeter um Peter
17.50 **Heartland** (4/2–4) Familienserie, Kan 2010. Unerfüllte Träume / Wohin gehörst Du? / Wege ins Leben
20.15 **Heartland** (4/5+6) Familienserie, Kan 2010. Irrtum und Wahrheit / Dabei sein ist alles. Mit A. Marshall
21.50 **Iqbal** Drama, Ind 2005 Mit Shreyas Talpade, Naseeruddin Shah, S. Prasad FSK: 12/**126 Min.**
23.50 **Dr. Stefan Frank – Der Arzt, dem die Frauen vertrauen** (1/14–17) Arztserie, D 1995. Dr. Frank und die neue Ärztin / Nur Dr. Frank sah in ihr Herz / Dr. Frank und die Killerbakterien / Natürlicher Tod oder Mord? Mit Sigmar Solbachr
3.05 **Dr. Stefan Frank – Der Arzt, dem die Frauen vertrauen** (2/1) Serie
3.55 **GZSZ Classics** (4451)
4.20 **Unter uns Classics** (4448+4449) Serie

SAT.1 EMOTIONS

7.55 **Scott & Bailey** (4/5+6)
9.30 **Rapa** (2/3+4) Serie
11.15 **Without Sin** (1/2)
12.05 **Hannibal** (2/8+9)
13.30 **Three Pines – Ein Fall für Inspector Gamache** (1/5+6) Krimiserie
15.10 **Für immer Liebe** Liebesdrama, USA 12. Mit Rachel McAdams **99 Min.**
16.55 **Vigil – Tod auf hoher See** (1/5+6) Serie
18.50 **Navy CIS: Hawaii** (1/17+18) Krimiserie
20.15 **Liebe auf den ersten Trick** Romantikkomödie, D 2018. Mit Veronica Ferres FSK: 6/**87 Min.**
21.45 **Der Rücktritt** TV-Dokudrama, D 2014. Mit Kai Wiesinger FSK: 12/**86 Min.**
23.15 **Sexstreik!** TV-Komödie, D 2010 FSK: 12/**90 Min.**
0.45 **Liebe auf den ersten Trick** Romantikkomödie, D 2018 FSK: 6/**87 Min.**

GEO TELEVISION HD

10.25 **Kulturschätze der Welt** Reihe. Arabien
11.15 **Scientology: Ein Glaubensgefängnis** Dokufilm, USA 2015 **115 Min.**
13.15 **Unser Planet Erde**
14.10 **Portugal – Die Küste der Störche** Doku
15.05 **Wildes Albanien** Doku
16.05 **Wildes Großbritannien** U. a.: Wasserwelten
17.45 **Das geheime Leben der Eulen** Doku
18.35 **Projekt: Antarktis** Dokufilm, D 2018 **97 Min.**
20.15 **Helden der Meere** Dokufilm, D 2022 **72 Min.**
21.30 **Extreme Expeditionen mit Steve Backshall**
22.30 **Die schönsten Zugreisen der Welt** Reihe
23.15 **Indien entdecken mit Bettany Hughes** Reihe
0.55 **Die Eisbrücke – Expedition in eine neue Welt** Dokufilm, Kan 18

PRO 7 FUN HD

8.50 **The Contractor** Actionthriller, USA 2022. Mit Chris Pine FSK: 16/**94 Min.**
10.30 **Tom Clancy's Gnadenlos** Actionthriller, USA 2021 FSK: 16/**96 Min.**
12.15 **9-1-1 Notruf L.A.** (1/4–7) Dramaserie
15.10 **Infiniti** (1/6) Serie
16.10 **The Head** OO (2/2)
17.00 **Happily Married** (2/10)
17.40 **Philip K. Dick's Electric Dreams** (1/9)
18.30 **Guardian of the Spirit** (1/5+6) Animeserie
19.25 **Tokyo Ghoul** (2/12)
19.50 **Tokyo Ghoul: re** (3/1)
20.15 **A Writer's Odyssey** Fantasy, China 2021 Mit Jiayin Lei **130 Min.**
22.25 **The Last Journey** Sci-Fi, F 2020. Mit Hugo Becker FSK: 16/**79 Min.**
23.55 **Saturday Night Live**
0.40 **The Tonight Show Starring Jimmy Fallon**

SILVERLINE

13.25 **Der Zementgarten** ⊠ TV-Melodram, F / D / GB 1993 FSK: 16/**105 Min.**
15.10 **Höllenjagd bis ans Ende der Welt** Abenteuer, USA 1983. Mit T. Selleck FSK: 12/**101 Min.**
16.55 **Brennan – Größer als dein Herz** Drama, USA 2016 FSK: 12/**110 Min.**
18.50 **Hellbender** ⊠ Horror, USA 2021. Mit Zelda Adams FSK: 16/**86 Min.**
20.15 **Elementarteilchen** Drama, D 2006. Mit M. Bleibtreu FSK: 12/**108 Min.**
22.10 **Mit dem Herz durch die Wand** Liebeskomödie, F 2015 FSK: 6/**87 Min.**
23.45 **Elementarteilchen** Drama, D 2006. Mit M. Bleibtreu FSK: 12/**108 Min.**
1.40 **The Horseman – Mein ist die Rache** Thriller, Aus 2008. Mit Peter Marshall FSK: 18/**96 Min.**

genial gelungen geht so grausig OO Zweikanal Dolby Surround Dolby Digital SW schwarz-weiß UT Untertitel Bildbeschreibung für Sehbehinderte
OnDemand Verfügbar bei Sky On Demand oder in der Mediathek des jeweiligen Senders UHD Ultra HDTV Jugendschutz-Vorsperre

KABEL 1 CLASSICS

8.00 Big Eyes Drama, USA 2014. Mit Amy Adams, Christoph Waltz **102 Min.**
9.45 Malice – Eine Intrige Thriller, USA 1993. Mit A. Baldwin FSK: 16/**102 Min.**
11.30 Harley Davidson and the Marlboro Man ⊠ Actionkomödie, USA 91 Mit Mickey Rourke, D. Johnson FSK: 16/**94 Min.**
13.05 Gefährliche Freundin Thriller, USA 1986. Mit M. Griffith FSK: 16/**108 Min.**
15.00 Heat – Ein tödlicher Job ⊠ Actionthriller, USA 1986. Mit Burt Reynolds FSK: 16/**93 Min.**
16.40 Was Sie schon immer über Sex wissen wollten, aber bisher nicht zu fragen wagten Satire, USA 1972. Mit Woody Allen, John Carradine FSK: 12/**85 Min.**
18.10 Khartoum – Aufstand am Nil Abenteuer, GB / USA 1966. Mit Charlton Heston FSK: 12/**130 Min.**

KINOWELT TV

7.55 Niemand kennt die Persian Cats Drama, Iran 2009. Mit Negar Shaghaghi FSK: 6/**103 Min.**
9.40 Flug 93 Dokudrama, GB / USA 2006. Mit JJ Johnson FSK: 12/**107 Min.**
11.30 American Graffiti ⊠ Tragikomödie, USA 73 Mit Richard Dreyfuss, R. Howard FSK: 16/**103 Min.**
13.20 Louis, der Geizkragen Komödie, F 1980. Mit Louis de Funès, Michel Galabru FSK: 6/**115 Min.**
15.20 Being John Malkovich Groteske, USA 1999. Mit John Cusack, Cameron Diaz, John Malkovich, Brad Pitt FSK: 12/**108 Min.**
17.10 The Ice Harvest ⊠ Krimikomödie, USA 05 Mit John Cusack, Billy Bob Thornton, Connie Nielsen FSK: 16/**85 Min.**
18.35 Cuban Fury Komödie, GB 2014. Mit Nick Frost, Rashida Jones, C. O'Dowd FSK: 6/**94 Min.**

sky sport top event

6.45 Fußball: 3. Liga
7.30 Fußball: 2. Bundesliga 21. Spieltag (Samstag)
8.30 Fußball: Bundesliga 21. Spieltag: Alle Spiele
9.30 Golf: DP World Tour
LIVE 4. Tag in Doha/Katar
10.55 Fußball: DFB-Nachwuchsliga
LIVE Übertragung einer Partie **Anstoß: 11.00 Uhr**
13.00 Fußball: 2. Bundesliga
LIVE 21. Spieltag: Konferenz **Anstoß: 13.30 Uhr**
15.30 Tennis: ATP-Turnier
LIVE Finale in Rotterdam
18.00 Tennis: WTA-Turnier
LIVE 1. Tag in Doha/Katar – In den vergangenen drei Jahren gewann die Polin Iga Swiatek das Turnier. Insgesamt gab sie dabei nur einen Satz ab: 2022 in der zweiten Runde gegen Viktorija Golubic (32) aus der Schweiz. Im Vorjahr schlug sie im Finale Jelena Rybakina.

sky sport mix

7.00 Eishockey: NHL Carolina Hurricanes – Utah Hockey Club
9.00 MotoGP Dream On
10.00 MotoGP Best Battles
10.15 MotoGP
LIVE Season Launch 2025
12.45 Eishockey: NHL Detroit – Tampa Bay Lightning
13.00 Eishockey: NHL Florida Panthers – Ottawa
13.15 Fußball: Bundesliga der Frauen 14. Spieltag: Alle Spiele (Samstag)
13.30 Meine Geschichte Talk
14.00 NHL on the Fly Aktuelle Meldungen aus der besten Eishockey-Liga der Welt
15.00 Fußball: Bundesliga der Frauen 14. Spieltag: Alle Spiele (Sa.)
15.15 Fußball: 3. Liga 23. Spieltag (Samstag)
16.00 Fußball: DFB-Pokal Viertelfinale: VfB Stuttgart – FC Augsburg
18.00 NHL on the Fly

sky sport

8.30 Fußball U. a.: PL Rewind: Paul Scholes
10.00 Fußball Best Volleys / Icons: OG Solskjaer / 24. Spieltag: Ipswich Town – Southampton
12.00 Fußball GOATS (Teenage Stars) / PL Rewind: Jay-Jay Okocha / PL Stories (Javier Hernández)
14.00 Fußball: England 24. Spieltag: Everton – Leicester / Legends: T. Henry / 24. Sp.: Arsenal – Man. City / PL Stories (The Greatest Game Ever Played)
16.00 Fußball: England Icons: Yaya Touré / 24. Sp.: FC Arsenal – Man. City / Man. United – Crystal Palace / PL Stories (Sports Science)
19.30 Fußball: England Ultimates: Frank Lampard's Best PL Goal / Under the Skin (Newcastle United)

sky sport

5.45 3. Liga 23. Spieltag
6.30 Meine Geschichte
7.00 2. Bundesliga 21. Spieltag (Samstag)
8.00 Bundesliga 21. Spielt.: M'gladbach – Frankfurt
10.00 Bundesliga 21. Spieltag
10.55 DFB-Nachwuchsliga
LIVE Möglich: **FC Bayern – Werder Bremen** **Anstoß: 11.00 Uhr**
13.00 2. Bundesliga
LIVE 21. Spieltag: **Karlsruhe – Braunschweig, Hannover – Düsseldorf, Köln – Schalke** (auch Konferenz) **Anstoß: 13.30**
15.30 2. Bundesliga 21. Spieltag (Sonntag)
16.30 Bundesliga Dein Sonntag / 100% Fußball
17.15 Bundesliga Dein Sonntag
17.30 Bundesliga 21. Spieltag: Kiel – VfL Bochum
18.00 Sky90 Fußballdebatte
19.30 Bundesliga 21. Spielt.
20.00 Bundesliga Sonntag
20.15 2. Bundesliga Sprint

MORGENS 14

MUSICAL

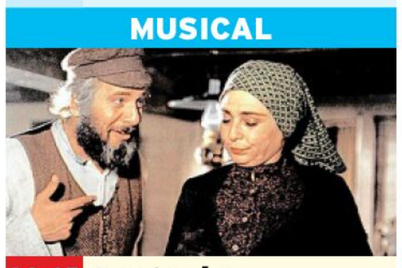

20.15 Anatevka
USA 1971. Mit Leonard Frey – Tevye (Chaim Topol) lebt mit seiner Frau (Norma Crane) und den fünf gemeinsamen Töchtern in Anatevka. Drei seiner Töchter sind ledig, was er schnellstmöglich ändern will. FSK: 12/**172 Min.**

23.10 Blob – Schrecken ohne Namen Horror, USA 1958. Mit Steve McQueen FSK: 12/**78 Min.**
0.30 Wie bringt man seine Frau um? Komödie, USA 1965. Mit Jack Lemmon FSK: 16/**114 Min.**
2.25 Ekstase Erotik, USA 1984. Mit Bo Derek, G. Kennedy FSK: 18/**83 Min.**

THRILLER



20.15 Dame, König, As, Spion
GB / F / D 2011. Mit Mark Strong – Während des Kalten Krieges versucht der ehemalige Geheimagent George Smiley (Gary Oldman), einen Maulwurf in den Reihen des britischen Geheimdienstes MI6 zu enttarnen. FSK: 12/**122 Min.**

22.20 Contamination ⊠ Thriller, Kor 2012. Mit Lee Hanee FSK: 16/**110 Min.**
0.10 Shelter ⊠ Mystery, USA 2010. Mit Julianne Moore FSK: 16/**107 Min.**
2.00 Apocalypse Now Kriegsfilm, USA 79. Mit M. Brando FSK: 16/**194 Min.**

TENNIS



20.00 Tennis: ATP-Turnier
LIVE Finale in Dallas – Die Hälfte seiner acht Turniersiege auf der ATP-Tour gelangen dem US-Amerikaner Taylor Fritz (27, o.) auf heimatlichem Boden.

22.30 Golf: US PGA Tour
LIVE Phoenix Open, 4. Tag in Scottsdale, Arizona
0.00 Eishockey: NHL Tampa Bay Lightning – Detroit Red Wings
0.15 Eishockey: NHL Florida Panthers – Ottawa Senators
0.30 Fußball: Bundesliga
0.45 Fußball: 2. Bundesliga
1.00 Fußball: 3. Liga 23. Spieltag. Bis 2.00

EISHOCKEY

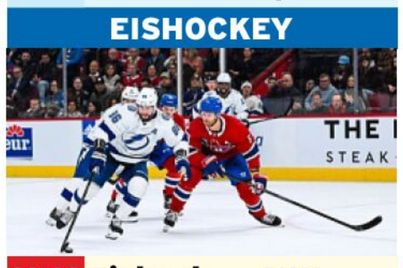

19.00 Eishockey: NHL
LIVE **Montreal Canadiens – Tampa Bay Lightning** (Nikita Kucherov, l.)
22.00 Eishockey: NHL Tampa Bay Lightning – Detroit Red Wings
22.15 Eishockey: NHL Florida Panthers – Ottawa Senators
22.30 Fußball: Bundesliga der Frauen 14. Spieltag (Sonntag)
23.00 Fußball: 3. Liga 23. Spieltag: komplett
0.00 Eishockey: NHL Montreal Canadiens – Tampa Bay Lightning
2.00 Fußball: Bundesliga der Frauen 14. Spielt.
2.30 Fußball: 3. Liga 23. Spieltag. Bis 3.30

FUSSBALL



20.00 Fußball: England 24. Spieltag: Bournemouth – Liverpool – In der Hinrunde siegte Liverpool (o.: Luis Díaz) ganz sicher mit 3:0.

20.30 Fußball: England PL Stories (The Rivalry: Ferguson vs. Wenger) / 24. Sp.: Nottingham – Brighton / Wolverhampton – Aston Villa
22.00 Fußball: England Under the Skin (West Ham) / Ultimates: T. Henry's Best PL Goal / PL Stories (K. Mitoma)
23.00 Fußball: England 24. Sp.: Man. United – Crystal Palace / Nottingham – Brighton Bis 3.00 Uhr

FUSSBALL



20.30 Bundesliga 21. Spieltag: Holstein Kiel (Max Geschwill, r.) – VfL Bochum

21.00 Bundesliga 21. Spieltag: RB Leipzig – FC St. Pauli
21.30 Bundesliga Sprint
21.45 2. Bundesliga Sprint
22.00 Meine Geschichte
22.30 Bundesliga Frauen 14. Spieltag: Alle Spiele (Sonntag)
23.00 3. Liga 23. Spieltag
0.00 Bundesliga 21. Spielt.
1.00 2. Bundesliga 21. Spieltag: kompakt
2.00 Bundesliga Sprint
2.15 2. Bundesliga Sprint
2.30 2. Bundesliga 21. Spieltag: 1. FC Köln – Schalke 04. Bis 4.30

2015 SO NACHTS

EUROSPORT 2 HD

5.00 Skispringen Mixed
6.00 Alpine Ski-WM Damen
7.30 Skispringen Mixed
8.30 Rad: Valencia-Rundf.
9.30 Rad: UAE Tour Damen
11.00 Rad: Valencia-Rundfahrt
LIVE Damenrennen
12.00 Rad: UAE Tour
LIVE Damen. 4. Etappe
13.40 Cyclocross: X2O Badkamers Trofee
LIVE Damen
14.55 Cyclocross: X2O Badkamers Trofee
LIVE Herren
16.05 Rad: Valencia-Rundfahrt
LIVE 5. Etappe Herren
17.15 Rad: Valencia-Rund.
18.00 Rad: UAE Tour Damen
19.00 Alpine Ski-WM Aus Saalbach. Abfahrt H
20.30 Skispringen Aus Lake Placid. Herren
22.00 Rad: UAE Tour Damen
23.00 Rad: Valencia-Rundf.
2.00 Alpine Ski-WM Damen
3.00 Alpine Ski-WM Herren
4.00 Snooker: Main Tour

SPORT IM LIVESTREAM

9.20 Golf: DP World Tour
LIVE 4. Tag in Doha DAZN
13.40 Handball: Champions League Damen DAZN
Ludwigsburg – Bukarest
14.12 Fußball: Bundesliga
LIVE 21. Spieltag: DAZN
Holstein Kiel – Bochum
16.57 Fußball: Bundesliga
LIVE 21. Spieltag: DAZN
RB Leipzig – FC St. Pauli
17.30 Eishockey: Olympia-Quali der Damen
LIVE 3. Spieltag: MAGENTA
Deutschland – Ungarn
18.15 Fußball: Bundesliga der Frauen MAGENTA
LIVE 14. Spieltag: **Eintracht Frankfurt – Potsdam**
19.15 Fußball: 3. Liga
LIVE 23. Spieltag: MAGENTA
VfL Osnabrück – Borussia Dortmund II
19.50 Basketball: NBA DAZN
LIVE **Milwaukee Bucks – Philadelphia 76ers**

sky sport

8.00 F1 Academy Rennen in Abu Dhabi
10.00 F1 Academy 3. Rennen in Abu Dhabi
11.00 Formel 1: Großer Preis von Australien Rennen 2007 in Melbourne
12.50 Formel 1 Lewis Hamilton – Lie Detector Test
13.00 Formel 1: Großer Preis der USA Rennen 2007 in Indianapolis
15.00 Formel 1: GP von Europa Rennen 2007
17.30 Formel 1: GP von Japan Rennen 2007
19.50 Formel 1 Rivalry: Vettel vs. Alonso
20.00 Formel 1: Großer Preis von China Rennen 2007 in Shanghai
22.00 Formel 1: GP von Las Vegas Rennen kompakt
22.30 Jackie Stewart: Ikone der Formel 1 Dokufilm, GB 2022 **95 Min.**

sky sport golf

5.30 Golf: PGA Tour Champions Learning Center
6.00 Golf: US PGA Tour Phoenix Open, 3. Tag in Scottsdale
9.00 Hero Challenge – The World's Longest Putt
9.30 Golf: DP World Tour
LIVE 4. Tag in Doha/Katar
14.30 Golf: US Open Offizieller Film 2008
15.30 Golf: The Open Offizieller Film 2000
16.30 Golf: US PGA Tour
LIVE Phoenix Open, 4. Tag (Early Coverage) – Im Vorjahr mussten Nick Taylor und Charley Hoffman ins Stechen.
19.00 Golf: US PGA Tour
LIVE 4. Tag in Scottsdale
0.00 Golf: DP World Tour 4. Tag in Doha/Katar
3.00 Golf: Champions Tour Turnier in Hualalai

sky sport tennis

5.00 Tennis: ATP-Turnier Halbfinale in Rotterdam
7.00 Tennis: ATP-Turnier Halbfinale in Dallas
9.00 Tennis: ATP World Tour This Week
9.30 Tennis: WTA-Turnier Finale in Abu Dhabi
12.00 Tennis: WTA-Turnier
LIVE 1. Tag in Doha/Katar
15.30 Tennis: ATP-Turnier
LIVE Finale in Rotterdam/ Niederlande
18.00 Tennis: WTA-Turnier
LIVE 1. Tag in Doha
20.00 Tennis: ATP-Turnier
LIVE Finale in Dallas
22.30 Tennis: ATP-Turnier Finale in Rotterdam
1.00 Tennis: ATP-Turnier Finale in Dallas
3.30 Tennis: WTA-Turnier Finale in Abu Dhabi

sky sport austria 1

13.30 Fußball: Bundesliga
LIVE 17. Runde: **WSG Tirol – TSV Hartberg, Austria Klagenfurt – FC Salzburg** (auch in der Konferenz) **Anstoß: 14.30 Uhr**
16.30 Fußball: Bundesliga
LIVE 17. Runde: **LASK – Blau-Weiß Linz** **Anstoß: 17.00 Uhr**
19.00 Fußball: Bundesliga 17. Runde: Alle Spiele, alle Tore (bis 20.00)
19.00 Eishockey: NHL
LIVE Reguläre Saison: **Montréal Canadiens – Tampa Bay Lightning** (bis 22.00)
20.00 Talk und Tore Fußball-Talk
21.15 RIESENrad Talk
21.45 Fußball: Bundesliga 17. Runde: kompakt
22.15 Talk und Tore
23.30 Fußball: Europa League und Conference League Magazin

Sky Cinema-Paket Weitere Pay-TV-Angebote

! Letzte Ausstrahlung **Serieninfo:** Sendungs- o. Folgentitel (1/2) = 1. Staffel / 2. Folge **HD** auch in HDTV empfangbar, nicht in allen Kabelnetzen verfügbar Altersempfehlungen: 3 ab 3 Jahren

SPIELFILME

20.15 ZDF

Die Stille am Ende der Nacht



Konstanze (Victoria Trauttmansdorff) mit Fischer (Henry Hübchen)

NEU TV-KRIMI Liane Sievers sitzt seit zwei Jahren wegen des Mordes an ihrem Chef in Haft. Unschuldig, wie der inzwischen pensionierte Kommissar Fischer glaubt. Als ihn Ex-Kollegin Konstanze mit der Info überrascht, die Tatwaffe sei aufgetaucht, rollen die beiden den Fall neu auf. Tatsächlich entpuppt sich eine Kollegin von Sievers als Täterin – und Liane kommt frei. Doch kurz darauf kommen dem alten Ermittler einige Zweifel… **INFO** Etwas konstruierte, aber bewegende und dabei hübsch verschachtelt erzählte Story.

D 2025 D Henry Hübchen, Victoria Trauttmansdorff, Kim Riedle, Franz Hartwig, Amélie Miloy, Jonas Minthe, Lionel Hesse **R** Lars-Gunnar Lotz **90 Min.** ➜**21.45**

TAGESTIPP tvDIGITAL

Originelle Story mit doppelter Wendung, stark und gelungen

Humor	Action	Spannung	Gefühl	Effekte
		●	●●	



20.15 SKY CLASSICS

True Grit

WESTERN Die 14-jährige Mattie (Hailee Steinfeld) heuert den versoffenen Marshal Cogburn (Jeff Bridges) an, der sie bei der Jagd auf den Mörder ihres Vaters unterstützen soll. Auch Texas Ranger LaBoeuf will die Prämie… **INFO** Die Coen-Brüder ignorierten die 1969er Verfilmung mit John Wayne und lieferten eine noch werkgetreuere Verfilmung des Romans von Charles Portis – ruhig, hart und mit dem lakonisch schwarzen Coen-Humor.

USA 2010 D Matt Damon, Josh Brolin, Barry Pepper, Domhnall Gleeson, Dakin Matthews **FSK** 12 **106 Min.** ➜**22.10 Wh. 11.2.** 16.25

Rustikaler, klasse besetzter Western-Ritt

Humor	Action	Spannung	Gefühl	Effekte
●	●●	●●	●	



20.15 ARTE

L.A. Crash

EPISODENDRAMA Polizist Ryan (Matt Dillon) rettet Christine Thayer (Thandie Newton) aus einem Autowrack. Tags zuvor hatte er sie noch rassistisch beleidigt… Zwei von insgesamt elf meisterlich verknüpften Schicksalen, für die es den Oscar als Bester Film gab.

USA/D 2004 D Sandra Bullock, Don Cheadle, Brendan Fraser, Ryan Phillippe **R** Paul Haggis **FSK** 12 **105 Min.** ➜**22.00 Wh. 20.2.** 0.45

Kunstvoll verwobene Rassismus-Anklage

Anspruch	Action	Spannung	Gefühl	Effekte
●	●	●●	●●	



20.15 MDR

Dresden

TV-DRAMA 1945 fliegt England massive Angriffe gegen Nazideutschland. In Dresden versorgt Krankenschwester Anna (Felicitas Woll) viele Opfer, auch den abgeschossenen britischen Piloten Robert… Breit angelegter Mix aus Geschichtsstunde und Arztroman.

D 2006 D John Light, Benjamin Sadler, Heiner Lauterbach, Wolfgang Stumph, Marie Bäumer **R** Roland Suso Richter **FSK** 12 **145 Min.** ➜**22.40**

Melodramatik mit erstaunlichem Tiefgang

Anspruch	Action	Spannung	Gefühl	Effekte
●	●	●●	●●	



20.15 WARNER SERIE

Stirb langsam: Jetzt erst recht

ACTIONTHRILLER In New York geht eine Bombe hoch. Mit telefonisch übermittelten Rätseln, jagt ein Psycho John McClane (Bruce Willis, r.) und seinen unfreiwilligen Helfer Zeus (Samuel L. Jackson) durch die Stadt…

USA 1995 OT Die Hard: With a Vengeance **D** Jeremy Irons, Graham Greene **R** John McTiernan **FSK** 16 **122 Min.** ➜**22.15 Wh. 10.2.** 0.35

Explosive Schnitzeljagd mit Top-Stunts

Humor	Action	Spannung	Gefühl	Effekte
●●	●●●	●●●		



20.15 ROMANCE TV

Aenne Burda – Die Wirtschaftswunderfrau

TV-DRAMA 1949 will die findige Verlegergattin Anna Burda (Katharina Wackernagel, mit Robert Schupp) ein Modeheft mit Anleitungen zum Nachschneidern herausbringen. Der Gatte winkt ab, aber sie beweist sich.

D 2018 D Fritz Karl, Luise Wolfram, Annika Olbrich, Martina Eitner-Acheampong, Hansa Czypionka **R** Francis Meletzky **88 Min.** ➜**21.45**

Engagiertes Porträt einer starken Frau

Ansprach	Action	Spannung	Gefühl	Effekte
●		●●	●●	



22.00 ARTE

A Beautiful Day

THRILLER Mit Mädchenhändlern macht der traumatisierte Veteran Joe (Joaquin Phoenix) kurzen Prozess. Doch bei der entführten Senatoren-Tochter Nina (Ekaterina Samsonov) läuft was schief… Suggestiver, soghafter Thrill à la „Taxi Driver". – Free-TV-Premiere

GB/F/USA 2017 OT You Were Never Really Here **D** Dante Pereira-Olson **R** Lynne Ramsay **FSK** 16 **90 Min.** ➜**23.30 Wh. 12.2.** 0.15

Schwer zugänglich, die Mühe lohnt sich aber

Humor	Action	Spannung	Gefühl	Anspruch
●●		●●	●●	●



22.10 KABEL 1

Crank 2: High Voltage

ACTION Diesmal hat Killer Chev (Jason Statham) kein Gift verpasst bekommen, sondern ein altersschwaches Kunstherz. Das braucht ständig Strom… Herrlich durchgeknallt: Ein vollkommen hanebüchenes, dabei aber extrem unterhaltsames Szenario.

USA 2009 D Amy Smart, Dwight Yoakam, Jose Pablo Cantillo **R** Brian Taylor, Mark Neveldine **FSK** 18 **100/92 Min.** ➜**23.50 Wh. 10.2.** 2.30

Knallt auch ohne Starthilfe gewaltig

Humor	Action	Spannung	Gefühl	Erotik
●	●●●	●●		●



22.10 KINOWELT TV

Mulholland Drive

THRILLER Ohne Erinnerung irrt Rita (Laura Harring, r.) durch Hollywood und trifft auf die naive Betty (Naomi Watts). Zusammen wollen sie das Rätsel um Ritas Identität lösen und stolpern über eine Leiche… Makaber-mystisches vom „Blue Velvet"-Macher († 2025).

F/USA 2001 D Ann Miller, Justin Theroux, Dan Hedaya, Robert Forster **R** David Lynch **FSK** 16 ⊠ **140 Min.** ➜**0.35 Wh. 17.2.** 1.40

Surreal-fantastisches, abgründiges Rätsel

Humor	Action	Spannung	Gefühl	Erotik
●		●●●	●	●



22.15 ZDF

Bullet Train

ACTIONTHRILLER Einsteigen, Job erledigen, alles easy. Dachte Profikiller Ladybug (Brad Pitt, r., mit Aaron Taylor-Johnson) zumindest. Doch es haben weitere Kollegen ein Ticket für den Hochgeschwindigkeitszug gelöst. Und alle mit irgendwie identischem Auftrag…

USA/Jap 2022 D Joey King, Brian Tyree Henry, Andrew Koji, Hiroyuki Sanada **R** David Leitch **FSK** 16 **115 Min.** ➜**0.10 Wh. 11.2.** 0.30

High-Speed-Action im spaßigen Tarantino-Stil

Humor	Action	Spannung	Gefühl	Effekte
●●	●●●	●●		



22.15 WARNER FILM

Gefährten

DRAMA Große Pferdeoper, geschildert aus Sicht des Hengstes Joey. Der erlebt als Armeepferd die Blutmühle des Ersten Weltkrieges. Der Bauernsohn Albert (Jeremy Irvine) wird Soldat, um sein geliebtes Pferd zu retten. – War für sechs Oscars nominiert.

USA 2011 OT War Horse **D** Emily Watson, David Thewlis, Peter Mullan, Benedict Cumberbatch **FSK** 12 **140 Min.** ➜**0.45 Wh. 11.2.** 15.45

Spielberg mit Mut zu Pathos und Emotion

Humor	Action	Spannung	Gefühl	Effekte
	●●	●●	●●	



23.45 SKY FAMILY

Miss Beautiful

KOMÖDIE Berührendes Trans-Drama von Ruben Alves: Seit seiner Kindheit träumt Alex (Alexandre Wetter, r.) davon, Miss France zu werden, darf aber – als Junge geboren – nicht teilnehmen. 15 Jahre später bewirbt er sich unter dem Namen Alexandra.

F/Bel 2020 D Pascale Arbillot, Isabelle Nanty, Thibault de Montalembert, Stéfi Celma, Quentin Faure **FSK** 12 **104 Min.** ➜**1.35**

Charmant verpackte Toleranzbotschaft

Humor	Action	Spannung	Gefühl	Anspruch
●●		●●	●●	●

genial gelungen geht so grausig NEU TV-Premiere OnDemand Verfügbar bei Sky On Demand oder in der Mediathek des jeweiligen Senders

●●● sehr viel ●● viel ● wenig **Serieninfo:** Sendungs- o. Folgentitel (1/2) = 1. Staffel / 2. Folge

SERIE



18.00 ZDF

SOKO Potsdam (7/4)

KRIMI Bombenstimmung Bombendrohung nebst ominösem Rätsel im Revier. Als mit viel Mühe der vermutliche Täter gefunden wird, ist der tot. Recherchen bringen jahrelanges Mobbing bei der Bundeswehr ans Licht. – Eine bunte Truppe? Eine Studie deckte auf: Gut 21 Prozent der Frauen fühlten sich binnen zwei Jahre ein- oder mehrmals diskriminiert, bei Menschen mit Beeinträchtigungen waren es 24 Prozent. Gäste in der Folge: Tim Wilde („Luden"), Stephanie Petrowitz („The Zone of Interest"), Lo Rivera („Pumpen"). 60 Min.→19.00



18.50 DAS ERSTE

Morden im Norden

KRIMI (11/3) **Die Tote im Zirkus** Abgang für Mascha. Sie bediente die Abendkasse für Zirkus Sarazetti – nun ist das Geld weg und die Bulgarin tot. Artistin Gina (Marie Rönnebeck, „Cloud Atlas") hatte allen Grund für dieses mörderische Kunststück. Wäre da nicht der Vanishing Act des Opfers... 55 Min.→19.45

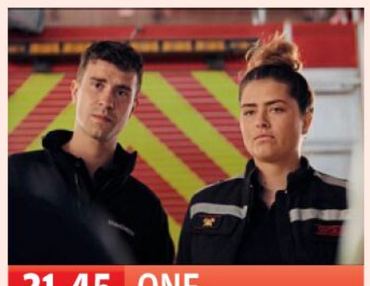

21.45 ONE

Unter Feuer (1/9+10)

DRAMA Atemlos Staffelfinale der belgischen Serie nach US-Vorbild. Das Team (u. a. Aimé Claeys, Alessia Sartor) forscht bis zum Schluss, wer den Hydranten manipuliert und es in Misskredit gebracht hat. – Im Heimatland liefen bereits 28 Folgen in drei Staffeln. Für Nachschub ist also gesorgt. 45 Min.→22.30

NATUR & REISE



21.00 PHOENIX

Die Azoren

PORTRÄT Grünes Paradies im Atlantik Zu Unrecht ist die autonome Region Portugals, 1369 km von europäischen Festland gelegen, vor allem aus dem Wetterbericht bekannt. Auf dem Archipel aus neun größeren und mehreren kleineren Inseln erheben sich 26 potenziell aktive Vulkane, in ozeanisch-subtropischem Klima grasen die schönsten Kühe und Europas einzige Teeplantage gedeiht prächtig. – Der Klimawandel bedroht die üppige Vegetation: Statistisch wird sie bis zum Jahr 2090 völlig ausgetrocknet sein. 45 Min.→21.45



17.50 ARTE

Schottlands wilder Norden

PORTRÄT Das Meer an der Küstenstraße North Coast 500 teilen sich Surfer mit Ruderern. „Coastal Rowing" ist Trendsportart, während das Dudelsackspiel und Europas größte Schafauktion mit circa 20 000 Tieren zu den ur-schottischen Traditionen gehören. – Alle beiden Teile. 45 Min.→18.35



20.15 3SAT

Naturerbe Österreich

NATUR Zum 50. Jahrestag der Vereinbarung über die Errichtung von Nationalparks, in denen Flora und Fauna ungestört sind, entstand 2021 dieser Zweiteiler (nonstop). Mittlerweile gibt es schon sechs solcher Schutzzonen (o.: Bartgeier). – Danach geht's in den Hohe Tauern. 45 Min.→21.00

SPORT



18.00 SPORT 1

Fußball: Bundesliga

LIVE Frauen, 14. Spieltag: **CZ Jena – SC Freiburg** Mit Shekiera Martinez verlor der SCF in der Winterpause seine Topscorerin. West Ham beendete die Leihe in den Breisgau vorzeitig, um eigene Ausfälle im Angriff zu kompensieren. Damit rückt Cora Zicai (o.) noch mehr in den Fokus. Die 20-Jährige gehört zu den deutschen Shootingstars 2024. Wie Martinez traf die Stürmerin in der Hinrunde fünfmal und wurde zum Jahresende für das A-Nationalteam nominiert. Beim Debüt – an ihrem Geburtstag – erzielte Zicai prompt ein Tor. 115 Min.→19.55



12.00 SKY TOP EVENT

Tennis

LIVE Konferenz ATP- und WTA-Turniere, u. a. in Doha. Die Qatar Open sind das erste WTA-Event der 1000er-Serie in dieser Saison. Zum zweiten Mal nach 2022 startet Clara Tauson (22, o.), die zum Jahresauftakt die Auckland Open gewann. Für die Dänin war es der dritte Turniersieg auf der Tour. 870 Min.→2.30



14.00 EUROSPORT

Snooker: Main Tour

LIVE Welsh Open in Llandudno, 1. Runde. Seit Mark Williams 1999 konnte kein Waliser das Event für sich entscheiden. Bei der Vorjahresauflage schaffte es Dominic Dale (53, o.) als letzter Einheimischer ins Viertelfinale. Sein bestes Resultat erzielte er 2004 mit dem Halbfinaleinzug. – Weiter: 20 Uhr. 240 Min.→18.00

SHOW & CO



20.15 PRO 7

Comedy Allstars

NEU SHOW Nostalgische Nummernrevue der heimatlichen Schenkelklopfer: „Bullyparade", „Circus HalliGalli", „LOL" & Co. Letztere startet im Frühjahr mit Florian David Fitz zu Staffel 6, Michael Herbig paddelt ab August im „Kanu des Manitu", Christoph Maria Herbst dreht mit Bjarne Mädel und Oliver K. Wnuk (l.) den zweiten „Stromberg"-Film. 160 Min.→22.55



20.15 VOX

Promi First Dates

NEU SHOW Genug Plastikflamingos geküsst! Xenia von Sachsen sucht Loyalität und Respekt. Saskia Valencia (60) ist da schon ein härteres Kaliber: „Permanentes Zusammenleben mit einem Mann kann ich mir nicht mehr vorstellen." Und kann jemand Tony Bauers Schulschwarm das Wasser reichen? – Für Quoten in 2 Folgen (mo.) wird's langen. 120 Min.→22.15

DOKU & REPORT



20.15 DAS ERSTE

Die Vertrauensfrage

NEU POLITIK Wer kann Deutschland regieren? Nach dem Ampelbruch ist nicht nur das Setting historisch, sondern auch Kürze und Intensität des Wahlkampfs. Sogar Elon Musk hat eine Meinung. Politjournalist Stephan Lamby und Doku-Regisseur Christian Bock zu einem Votum, bei dem außer den Inhalten vor allem Glaubwürdigkeit zählt. 60 Min.→21.15



20.15 NTV

Mega-Waffen

NEU TECHNIK Geschwindigkeit & Präzision Über Geld wird eher nicht gesprochen, wohl aber über die Faszination der Militärtechnik. Fünf Teile (mo.) zeigen, was die 35 F-35-Lightning-Jets der Bundeswehr (Stückpreis 75 bis 80 Mio. Dollar) und moderne Kampfhubschrauber wie der Apache (o. in einer Demonstration, jeweils 52 Mio.) können. 50 Min.→21.05

KULTUR & INFO



19.25 ZDF

Baustelle Deutschland

NEU POLITIK Bauen und Wohnen Mieten im Orbit, die Ampel auch an dem Versprechen von 400 000 neuen Wohnungen jährlich gescheitert, Baukosten in galoppierender Inflation. Dabei ist ein angemessener Wohnraum sogar als Menschenrecht verankert. – WISO-Special zur Wahl nä. Mo.: Was braucht die Wirtschaft jetzt? 50 Min.→20.15



23.30 ARTE

Exzentrisch

NEU KULTUR Die Kunst der Andersartigkeit Individualität ist des Credo der Zeit. Doch so recht aus der Komfortzone der Zugehörigkeit wagen sich nur die wenigsten. Neo-Rauch-Porträtistin Nicola Graef trifft auf die Nonkonformisten von heute (o.: Eva und Adele), analysiert deren Vorbilder und merkt: Eigentlich ist das Normale das Schräge. 55 Min.→0.25

SW schwarz-weiß OmU Original mit Untertiteln OT Originaltitel D Darsteller R Regie ! Letzte Ausstrahlung
FSK Altersfreigabe der Freiwilligen Selbstkontrolle der Filmwirtschaft ⊠ Jugendschutz-Vorsperre

DAS ERSTE HD

MORGENS

5.30 **Morgenmagazin** ▶ Magazin
9.00 **Tagesschau** ▶ UT
9.05 **WaPo Berlin** ▶ AD UT (1/1)
START 8-tlg. Krimiserie, D 2020
Alle in einem Boot
9.50 **Großstadtrevier** ▶ AD UT
(33/12) Krimiserie, D 2020
Pauls Rückkehr
10.40 **Tagesschau** ▶ UT
10.45 **Meister des Alltags** ▶ UT
Moderation: Florian Weber
11.15 **Wer weiß denn sowas?** ▶ UT
Show, D 2025. Gäste:
Uschi Glas, Sunnyi Melles
12.00 **Tagesschau** ▶ UT
12.10 **Mittagsmagazin** UT
14 14.00 **Tagesschau** ▶ UT
14.10 **Rote Rosen** ▶ UT (4104)
15.00 **Tagesschau** ▶ UT
15.10 **Sturm der Liebe** ▶ (4363)
16.00 **Dahoam is Dahoam** ▶ UT
(2280+2281) Serie. Die
Aussätzigen / Zeit wird's!
17.00 **Tagesschau** ▶ UT
17.15 **Brisant** ▶ UT Magazin
18.00 **Wer weiß denn sowas?**
Mit Leonard Lansink, ▶ UT
Florian Martens
18.50 **Morden im Norden** ▶
(11/3) Krimiserie, D 2023
Die Tote im Zirkus
19.45 **Wissen vor acht** ▶ AD UT
Abkühlung des Planeten
aus der Portokasse!
19.50 **Wetter / Wirtschaft** ▶ UT
20.00 **Tagesschau** ▶ UT

ZDF HD

5.30 **Morgenmagazin** UT
9.00 **heute Xpress** ▶ UT
9.05 **Volle Kanne** ▶ UT Magazin
Moderation: Nadine Krüger
10.30 **Notruf Hafenkante** ▶ AD UT
(12/8) Polizeiserie, D 2017
Gestohlenes Leben – Ein
Bote mit einer Spenderniere
wird überfallen, das Organ
geraubt. Wenig später geht
eine Lösegeldforderung ein.
11.15 **SOKO Wismar** ▶ AD UT (7/11)
Krimiserie, D 2011. Lotto-
könig. Mit Udo Kroschwald
12.00 **heute** ▶ UT
12.10 **Mittagsmagazin** ▶ UT
14.00 **heute** ▶
14.15 **Die Küchenschlacht** ▶
Reihe, D 2025. Zora Klipp
sucht den Spitzenkoch
15.00 **heute Xpress** ▶ UT
15.05 **Bares für Rares** ▶ UT
16.00 **heute – in Europa** ▶ UT
16.10 **Die Rosenheim-Cops** ▶
(13/17) Krimiserie, AD UT
D 2014. Zu hoch zu Ross
17.00 **heute** ▶ UT
17.10 **hallo deutschland** ▶ UT
18.00 **SOKO Potsdam** ▶ AD UT
(7/4) Krimiserie, D 2025
Bombenstimmung. Mit
Anja Pahl, Agnes Decker
19.00 **heute** ▶ UT
19.20 **Wetter** ▶ UT
19.25 **WISO** ▶ UT Magazin, D 25
Thema: Bauen und Wohnen

RTL HD

6.00 **Punkt 6** ▶ Magazin, D 2025
7.00 **Punkt 7** ▶ Magazin, D 2025
8.00 **Punkt 8** ▶ Magazin, D 2025
9.00 **Gute Zeiten, schlechte Zeiten** ▶ (8206) Familien-
serie, D 2025. Harte Gegner
Mit Pauline Afaja, Lennart
Borchert (Wh. vom Fr.)
9.30 **Unter uns** ▶ (7555) Serie,
D 2025. Pakt mit dem Teufel
Mit Maxim Agné (vom Fr.)
10.00 **Ulrich Wetzel – Das Straf-
gericht** ▶ Dokusoap, D 2025
11.00 **Barbara Salesch – Das
Strafgericht** ▶ Dokusoap
12.00 **Punkt 12** Magazin, D 2025
15.00 **Barbara Salesch – Das
Strafgericht** ▶ Dokusoap
16.00 **Ulrich Wetzel – Das
Strafgericht** ▶ Dokusoap
17.00 **Verklag mich doch!** ▶
Dokusoap, D 2025
17.30 **Unter uns** ▶ (7556) Big
Boss Ute – Ute wird infor-
miert, dass sie Huber-Bau
leiten soll, ist aber auf
Patrizia angewiesen.
18.00 **Explosiv** ▶ Magazin
18.30 **Exclusiv** Magazin. Mode-
ration: Frauke Ludowig
18.45 **RTL Aktuell / Wetter** ▶
19.05 **Alles was zählt** ▶ (4632)
Serie. Richards Dilemma
19.40 **Gute Zeiten, schlechte
Zeiten** ▶ (8207) Familien-
serie. Tiefe Verletzungen

SAT.1 HD

5.30 **SAT.1-Frühstücksfernse-
hen** Magazin, D 2025
10.00 **Auf Streife** ▶ Dokusoap, D
13. U. a.: Obdachlose Tochter
bricht in ihr Elternhaus ein /
Tilidinwahn – Im ersten Fall
machen sich die Polizisten
auf den Weg in eine Einfami-
lienhaussiedlung, in der ein
Einbruch gemeldet wurde.
13.00 **Auf Streife – Die Spezia-
listen** ▶ D 15. Inferno Tiefga-
rage – Wegen eines Brands
in einer Tiefgarage müssen
die umliegenden Bürogebäu-
de evakuiert werden.
14.00 **Auf Streife – Die
Spezialisten** ▶ Dokusoap
Die Hochzeitscrasher
15.00 **Auf Streife – Die neuen
Einsätze** Dokusoap, D 24
16.00 **Lebensretter hautnah –
NEU Wenn jede Sekunde
zählt** UT Reportagereihe
17.00 **Notruf** UT Reihe, D 2024
NEU Mod.: Bärbel Schäfer
18.00 **Lenßen hilft** Dokusoap,
D 2024. Mit Lisa Cramer
19.00 **Die Landarztpraxis** UT
(3/27) Arztserie. Falscher
Verdacht – Obwohl Sarah
Fabians Rückkehr in die
Praxis weiterhin vor Ale-
xandra verteidigt, gerät ihr
Vertrauen ins Wanken.
19.45 **newstime**

PRO 7 HD

5.15 **Goldbergs** UT (4/5+6)
6.00 **taff weekend** (v. gestern)
7.15 **Galileo X-Plorer** UT (v. gest.)
8.20 **Simpsons** UT (11/19) Trick
8.45 **How I Met Your Mother** UT
(7/10) Serie. Tick Tick Tick ...
9.15 **The Middle** DD5.1 UT (8/12)
9.40 **Two and a Half Men** UT
(9/8–10) Serie, USA 2011
11.05 **Young Sheldon** DD5.1 UT (2/5)
11.30 **The Big Bang Theory** UT
(4/4–6) Serie, USA 2010
12.50 **How I Met Your Mother** UT
(7/11) Serie, USA 2011. Plan B
13.20 **The Middle** DD5.1 UT (8/13)
Comedyserie, USA 2016
13.50 **Two and a Half Men** UT
(9/11–13) Comedyserie, USA
2011. Die Lückenbüßerin /
Eine falsche Bewegung,
Zimbabwe! / Jahre voller
Einsamkeit und Yoga
15.10 **Young Sheldon** DD5.1 UT
(2/6) Serie. Ein Abend mit
Satan, Carl Sagan und
der heißen Veronica
15.35 **The Big Bang Theory** UT
(4/7–9) Serie. Besuch vom
FBI / 21 Sekunden / Der
falsche richtige Freund
17.00 **taff** ▶ Magazin, D 2025
18.00 **newstime**
18.10 **Simpsons** UT (32/21+20)
Die Königin der Staaten /
Codename G.R.A.M.P.A.
19.05 **Galileo** ▶ Magazin, D 2025

20 15

DOKU

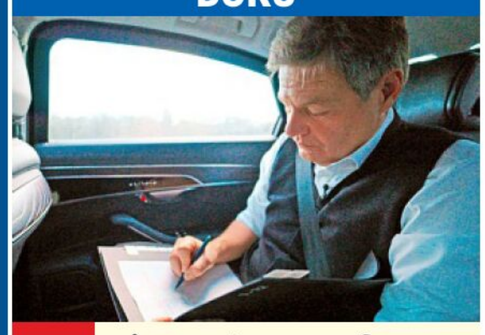

20.15 NEU Die Vertrauensfrage – Wer kann Deutschland regieren? ▶ UT

D 2025 – So viele Kanzlerkandidaten gab es noch nie. Vordergründig läuft die Wahl zwar auf ein Duell Rot gegen Schwarz hinaus. Doch man weiß ja nie. Die Filmemacher Stephan Lamby und Christian Bock haben deshalb Robert Habeck (o.; Bündnis 90/Die Grünen) und die anderen Spitzenkandidaten bei ihren Wahlkampfaktivitäten begleitet. Die Tour beginnt am Tag des Wahlsiegs von Trump und des Bruchs der Ampelkoalition.

TV-KRIMI

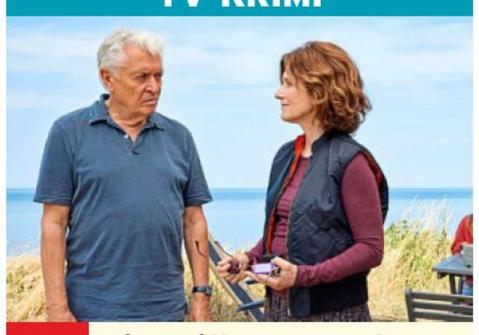

20.15 NEU Die Stille am Ende der Nacht ▶ AD UT

D 25. Mit Kim Riedle – Auch im Ruhestand lässt ein alter Fall den Ex-Kommissar Johannes Fischer (Henry Hübchen) nicht los. Er ist fest davon überzeugt, dass Liane Sievers zu Unrecht wegen Totschlags im Gefängnis sitzt. Plötzlich steht seine alte Kollegin Konstanze Satorius (Victoria Trauttmansdorff) mit der nun gefundenen Tatwaffe von damals auf der Matte und bittet ihn, die Ermittlungen wieder aufzunehmen, um ihren Fehler geradezurücken. **90 Min.**

DOKUSOAP



20.15 Ich bin ein Star – Holt mich hier raus! ▶

D 25. Das große Wiedersehen – Sonja Zietlow (r.) und Jan Köppen (l.) laden zum großen Wiedersehen ein letztes Mal ins Baumhaus. Gemeinsam mit dem Dschungeloberhaupt und den anderen Kandidaten, darunter auch mit Nina Bott, lassen sie die vergangenen Wochen Revue passieren. Mittlerweile konnten sich alle Camper satt essen, duschen und in Schale werfen. Außerdem ist allen auch bekannt, wer über wen gelästert und unschöne Dinge verbreitet hat.

DOKUREIHE



20.15 NEU Ronzheimer – Wie geht's, Deutschland?

D 2025. Abstieg oder Aufstieg – Massenentlassungen, Betriebsschließungen, Rezession. Die Angst vor Jobverlust und wirtschaftlichem Abstieg geht um. Das ist Deutschland vor der Wahl. Paul Ronzheimer (o.), einer der angesehensten Journalisten Deutschlands, spricht mit Betroffenen. Was sind ihre Sorgen? Wer scheffelt ein Vermögen damit, dass Normalverdiener immer weniger in der Tasche haben?

SHOW



20.15 NEU Comedy Allstars – Meilensteine des Humors UT

D 24 – Es darf wieder herzlich gelacht werden, denn die Sendung feiert Deutschlands Comedy, blickt zurück auf die witzigsten und besten Momente der letzten drei Jahrzehnte und erinnert an die Anfänge der Köpfe, die bis heute die Comedy- und TV-Branche prägen: Anke Engelke (2. v. r.), Bully Herbig, Bastian Pastewka (2. v. l.), Michael „Bully" Herbig, Carolin Kebekus und viele mehr.

MO 22

NACHTS

21.15 **Hart aber fair** ▶ UT
LIVE (Thema nach Ansage)
22.30 **Tagesthemen** ▶ UT
23.05 **Programm nach Ansage**
0.35 **Tagesschau** ▶ UT
0.45 **Die Dienstagsfrauen** ▶
TV-Komödie, D 2011. Mit UT
Ulrike Kriener FSK: 6/**90 Min.**
2.15 **Tagesschau** ▶
2.20 **Die Vertrauensfrage – Wer kann Deutschland regieren?** ▶ UT (v. 20.15)
3.20 **Hart aber fair** ▶ UT
Talk, D 2025 (Wh. v. 21.15)
4.35 **Deutschlandbilder** ▶
4.45 **WaPo Berlin** ▶ AD UT (1/1)
Krimiserie (Wh. v. 9.05)

21.45 **heute journal** ▶ UT
22.15 **Bullet Train** ▶ OO DD5.1 UT
Actionthriller, USA / Jap
2022. Mit Brad Pitt, Aaron
Taylor-Johnson FSK: 16/**115 Min.**
0.10 **heute journal update** ▶
0.25 **The Tale** ▶ UT Drama,
USA / D 18. Mit Laura Dern,
I. Nélisse FSK: 12/**115 Min.**
2.20 **Ein Augenblick Liebe** ▶
Liebesfilm, F 2014 DD5.1 UT
Mit Sophie Marceau, Fran-
çois Cluzet FSK: 6/**75 Min.**
3.35 **Voll verschleiert** ▶ AD UT
Komödie, F 2017. Mit
Félix Moati FSK: 6/**80 Min.**
4.55 **hallo deutschland** ▶ UT

22.15 **RTL Direkt** ▶
22.35 **Ich bin ein Star – Holt mich hier raus!** ▶ UT
(Fortsetzung v. 20.15)
23.25 **Spiegel TV** ▶ Magazin
0.00 **Nachtjournal** ▶
0.33 **RTL Nachtjournal – Das Wetter** ▶
0.35 **Ich bin ein Star – Holt mich hier raus!** ▶ UT
Dokusoap, D 2025
2.55 **CSI: Miami** ▶ UT (1/13+14)
Serie, USA 2003. Alte Wunden / Die Rache ist mein
4.35 **CSI: Den Tätern auf der Spur** ▶ (3/19+20) Krimiserie, USA / Kan 2003

22.20 **Ronzheimer – Wie geht's, Deutschland?** UT
Dokureihe, D 24. Migration – Kaum ein Thema wird in Deutschland so kontrovers diskutiert wie die Migration. 2023 stellten rund 350.000 Flüchtlinge einen Asylantrag. Städte und Kommunen sind mit der Unterbringung und der Integration überfordert.
0.15 **Ronzheimer – Wie geht's, Deutschland?** UT
Reihe, D 25 (Wh. v. 20.15)
2.05 **So gesehen** (Wh. vom Sa.)
2.10 **The Biggest Loser** Reihe, D 2025 (Wh. v. gestern)
3.50 **Auf Streife** ▶ Dokusoap

22.55 **comedystreet** Show, D 2024. Mitwirkende: Simon Gosejohann, Sandra Sprünken, Marco Gianni
0.00 **TV total** Show, D 25 (v. Mi.)
1.05 **Die Quatsch Comedy Show** D 2024 (1/11) Gäste: Atze Schröder, Yalcin Norton, Marc Weide, Simon Stäblein (Wh. vom Mi.)
2.00 **comedystreet** (v. 22.55)
2.50 **Balls – für Geld mache ich alles** Show, D 2021
3.35 **newstime**
3.40 **World Wide Wohnzimmer** Show, D 2025
3.55 **The Mick** DD5.1 UT (2/5+6)
4.35 **United States of Al** UT (2/7+8) Serie, USA 21 (v. Sa.)

HD auch in HDTV empfangbar, nicht in allen Kabelnetzen verfügbar OO Zweikanal DD Dolby Surround DD5.1 Dolby Digital SW schwarz-weiß UT Untertitel
▶ OnDemand Verfügbar bei Sky On Demand oder in der Mediathek des jeweiligen Senders AD Bildbeschreibung für Sehbehinderte OmU Original mit Untertiteln

KABEL 1 HD

5.25 Abenteuer Leben Spezial Reifenwechsel in Indien
5.40 Abenteuer Leben täglich Magazin (Wh. vom Mi. / Do.)
7.20 Crazy USA Dokureihe, D 25
8.20 Blue Bloods – Crime Scene New York (4/22) Krimiserie (Wh. vom Sa.)
9.15 Blue Bloods – Crime Scene New York (5/2) Vergeben und vergessen
10.10 Castle (5/4–6,8) Mord ist sein Hobby (vom Mi.) / Unter Verdacht (vom Do.) / Mord im Weltall (vom Do.) / Der tote Priester (vom Fr.)
13.55 Castle (5/9) Serie Das Geheimnis des Weihnachtsmanns (Wh. vom Fr.)
14.55 Castle (5/10) Krimiserie. Bessere Hälften
15.50 newstime
16.00 Castle (5/11) Serie Schlechter Einfluss – Auf der Party zur Veröffentlichung von Regina Kings neuem Album wird DJane Holly Rhodes umgebracht.
16.55 Abenteuer Leben täglich Magazin, D 2025
17.55 Mein Lokal, Dein Lokal Dokusoap, D 2024. „Wirtshaus Strasser“, Augsburg
18.55 Achtung Kontrolle! Wir kümmern uns drum NEU Reportagereihe, D 2025

RTL ZWEI HD

5.10 Der Trödeltrupp – Das Geld liegt im Keller Dokusoap, D 2014. Otto bei Wolfgang und Sabine / Sükrü bei Paula und Elvira / Otto bei Jutta und Horst
8.00 Der Trödeltrupp – Das Geld liegt im Keller Dokusoap. Mauro bei Barbara und Harald / Mauro bei Beate aus Hamburg / Andreas bei Dunja / Otto bei Bernd
12.55 Hartz und herzlich – Tag für Tag Rostock Dokusoap, D 2022 Kein Dach über dem Kopf
13.55 Hartz und herzlich – Tag für Tag Rostock Dokusoap. Bald Eltern
14.55 Hartz Rot Gold (58) Lichtblicke (vom Fr.)
16.00 News / Wetter
16.05 Hartz Rot Gold NEU Reportagereihe, D 2024 (59) Wohnungsbesichtigung und Erbchaos
17.05 Hartz und herzlich – Tag für Tag Benz-Baracken (Wh. vom Fr.)
18.05 Hartz und herzlich – Tag für Tag Benz-Baracken Dokusoap, D 2024. Optionen
19.05 Berlin – Tag & Nacht Dokusoap, D 2025. Tür geht auf, Tür geht zu

VOX HD

5.55 CSI:NY (1/5+7) Tiefes Grab (vom Sa.) / Im Jahr des Affen
7.35 CSI: Den Tätern auf der Spur (1/20) Serie, Kan / USA 2001. Stumme Schreie (v. Fr.)
8.30 CSI: Den Tätern auf der Spur (2/1) Serie, Kan / USA 01 Blutiges Testament (v. Fr.)
9.25 vox nachrichten
9.30 CSI: Den Tätern auf der Spur (2/2+3) Serie, Kan / USA 2001. Spurlos / Unter Strom
11.15 CSI: Miami (1/20,22,23) Krimiserie, USA 2010 Schießwütig / Flammendes Inferno / Drogenwahn
14.00 CSI: Miami START (2/1) 24-tlg. Serie, USA 03. Blutsbrüder
15.00 Shopping Queen D 24 Motto in Frankfurt: Erspiele mit deinem Partner das beste Valentinstags-Outfit aller Zeiten! Tag 1: Shakira
16.00 Guidos Deko Queen NEU Dokusoap, D 2024
17.00 Zwischen Tüll und Tränen Dokusoap
18.00 First Dates – Ein Tisch für zwei Dokusoap, D 24
19.00 Das perfekte Dinner Reihe, D 2024. Tag 1: Laura, Paderborn. U. a.: Vorspeise: Dreierlei vom Kürbis. Hauptspeise: Duett von Rind und Hirsch an Kartoffel-Pastinaken-Püree

ARTE HD

5.00 Mittsommer in Norwegen Doku, D 2021 (1)
5.55 Äthiopien: Heimat des Kaffees Reportage
6.40 Journal Junior
6.45 Zu Tisch ... Maremma
7.20 Stadt Land Kunst
8.55 Die Flotte der Römer
9.45 Der Alpenfeldzug des Augustus Doku
10.40 Unsere Wälder (3) Zurück in die Zukunft
11.25 Jeder Baum zählt Reportage, D 2024 (vom Fr.)
11.55 Küchen der Welt Senegal
12.25 Stadt Land Kunst
14.00 Philomena Drama, USA / GB / F 2013. Mit Judi Dench FSK: 6/95 Min.
15.35 Sharon Stone – Überlebensinstinkt im Showbiz Doku
16.55 Phänomenale Natur Doku (7) Die philippinischen Schokoladenhügel
17.50 Schottlands wilder Norden – Von Schafen und Surfern Doku
18.35 Schottlands wilder Norden – Von Pferdeflüsterern und Schlossherren Doku, D 2019 (2)
19.20 Journal
19.40 Beauty und Begegnung im Plattenbau NEU Reportage, D 2024

3 SAT HD

6.20 Kulturzeit (Wh. vom Sa.)
7.00 nano (Wh. vom Sa.)
7.30 Alpenpanorama Reihe
9.05 Kulturzeit (Wh. v. 6.20)
9.45 nano (Wh. v. 7.00)
10.25 Weiß wie Schnee Doku, D 2008
11.10 Eisbabys – Eine Kindheit in der Antarktis Doku
11.55 Zu Tisch ... In Montenegro
12.25 Servicezeit Magazin
12.55 England, da will ich hin! Spezial – Cornwall und Manchester Doku, D 2020. Mit Simin Sadeghi, Michael Friemel
13.20 Wilde Inseln Dokureihe, GB 2012 (4+3) Philippinen / Japan
14.50 Neuseeland – Rivalen der Urzeit START 5-tlg. Dokureihe, D 2017 (1–5) Lebende Fossilien / Laufvögel auf der Überholspur / Evolution extrem / Insel der Giganten / Herrscher der Wasserwelt – Die Brückenechse ist ein lebendes Fossil, da sie sich seit der Urzeit äußerlich kaum verändert hat.
18.30 nano Magazin
19.00 heute / Wetter
19.20 Kulturzeit Moderation: Cécile Schortmann
20.00 Tagesschau

MORGENS 14

ACTION

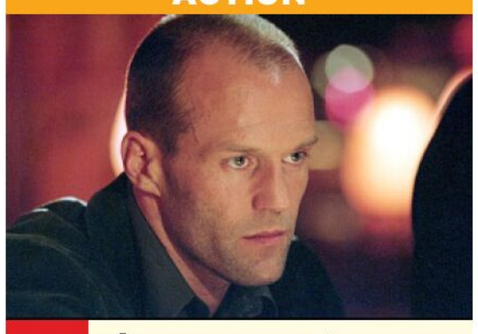

20.15 The Transporter
F / USA 2002. Mit Shu Qi, Matt Schulze – Frank (Jason Statham) verdingt sich als Kurierfahrer, der auf illegale Ladungen spezialisiert ist. Als er verbotenerweise eine große Tasche öffnet, findet er darin die Asiatin Lai. Ab jetzt macht nicht nur die Polizei, sondern auch ein skrupelloser Menschenhändlerring Jagd auf Frank. FSK: 16/115/89 Min.

22.10 Crank 2: High Voltage
Action, USA 2009 Mit Jason Statham, Dwight Yoakam – Nach einem Unfall wird bei Chev das gesunde Herz gegen eine Batteriepumpe ausgetauscht. Eine aufreibende Jagd nach dem echten Organ beginnt. FSK: 18/100/92 Min.
23.50 Fight Club Thriller, USA / D 1999. Mit Edward Norton FSK: 18/155/133 Min.
2.25 newstime
2.30 Crank 2: High Voltage
Action, USA 2009 (v. 22.10) FSK: 18/90/92 Min.
4.00 newstime
4.05 Wisdom of the Crowd (1/7) Dramaserie
4.40 Blue Bloods – Crime Scene New York (5/2) Krimiserie (v. 9.15)

DOKUSOAP



20.15 Die Geissens
D 2024. Indigo startet nicht! – Die Familie (o.) hat einen Ausflug nach Ra's al-Chaima und in den Oman geplant, doch die Versicherung der „Indigo Star“ macht ihnen einen Strich durch die Rechnung. Die Familienjacht muss aufs Trockendock.

21.15 Die Geissens Dokusoap, D 2024. Driss Of the Dragon – Shopping hilf! Da die Familienjacht immer noch defekt ist, wird aus dem geplanten Bootstrip ein Roadtrip. Das erste Ziel der Geissens: Dragon Mart, Roberts Paradies für Schnäppchen in Dubai.
22.20 Davina & Shania – We Love Monaco Dokusoap. Shoot me! – Glamour, Style und Fashion: Ein neues Fotoshooting steht an! Gemeinsam mit ihren Eltern bereiten sich Davina und Shania auf der Jacht darauf vor.
23.15 Grip – Das Motormagazin (Wh. v. gestern)
1.05 Hartes Deutschland – Leben im Brennpunkt
2.45 Reeperbahn privat! Das wahre Leben auf dem Kiez Dokureihe, D 2022

SHOW

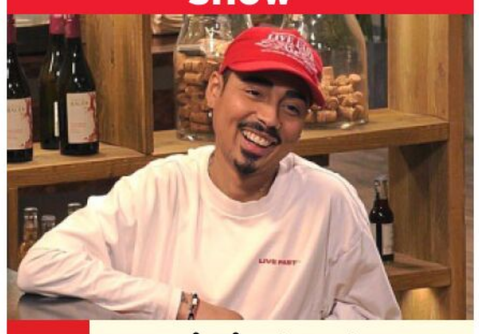

20.15 Promi First Dates
NEU 2-tlg., D 2024 (1) – In zwei neuen Folgen begrüßt Roland Trettl zum dritten Mal prominente Singles, die auf Menschen treffen, die nicht in der Öffentlichkeit stehen. Die Paarungen der Dates sind kein Zufall, sondern vorab sorgfältig anhand von Vorlieben und Abneigungen der Alleinstehenden ausgewählt. Mit dabei sind Tony Bauer (o.), Paul Janke, Chiara Moon Horst, Raphael Schneider, Xenia Prinzessin von Sachsen und Aminata Sanogo.

22.15 Goodbye Deutschland! Die Auswanderer
Dokusoap, D 23. Familienprojekt Auswanderung – Werden wirklich alle glücklich? – Familie Brader kauft einen Campingplatz in Schweden. Großfamilie Weiss will nach Zypern auswandern. Doch nicht alle Kinder sind begeistert von den Plänen ihrer Eltern.
0.20 vox nachrichten
0.40 Medical Detectives Reihe. U. a.: Ohne Geständnis / Familienbande / Teuflisches Profil / Versunkene Wahrheiten / Es geschah am ... / Tödliche Bakterien

EPISODENDRAMA



20.15 L.A. Crash
USA / D 2004. Mit Sandra Bullock, Don Cheadle – Ein Autodiebstahl lenkt die Lebenswege von Menschen unterschiedlicher Kulturen und Schichten in ungeahnte Bahnen. Unter ihnen: der rassistische Cop Ryan (Matt Dillon, l.). FSK: 12/105 Min.

22.00 A Beautiful Day NEU Thriller, GB / F 2017. Mit Joaquin Phoenix – Der traumatisierte Kriegsveteran Joe soll die entführte Tochter des Senators Votto befreien. Er spürt das junge Mädchen in einem Bordell auf. FSK: 16/90 Min.
23.30 Exzentrisch – Die Kunst der Andersartigkeit NEU Doku, D / F / GB 24
0.25 Dogwatch – Warten auf Piraten Doku
1.40 Baumkängurus: Geister des Waldes Doku
2.25 Kids (3) Statussymbole und Identität
2.50 Hope for Peace D 22. Musikalische Friedensandacht aus der Dresdner Frauenkirche. Mit Alexey Botvinov, Daniel Hope
3.28 Mit offenen Augen 100-tlg. Magazin, F 2025
3.35 Mit offenen Karten
3.50 28 Minuten

DOKUREIHE



20.15 Naturerbe Österreich
Ö 2021 Die Nationalparks (1+2): Von den Anfängen / Herausforderungen – Von den Hohen Tauern (o.: Gletschersee) bis zum Gesäuse – bei dieser filmischen Tour durch sechs Nationalparks Österreichs werden die tierischen Bewohner und die Arbeit der Ranger vorgestellt.

21.45 Unterwegs in den Hohen Tauern Doku
22.00 ZIB 2
22.25 DocuMe NEU Reihe, D 2025 (4–6) Eine Insel in der Zeit / Für Thea / Laura, Linda, Gera und ich – Der kubanische Tänzer Luis flieht in die USA, um als Dragqueen Valentina aufzutreten. In Memphis ringt er mit der Verwirklichung seines Traums, gefangen zwischen seiner Heimat und dem amerikanischen Leben.
0.10 37°: Stuntfrauen – Spiel mit dem Risiko
0.40 10vor10
1.10 Caren Miosga Talk
2.10 Royal Blood Konzert, D 22
3.00 Black Honey Konzert, D 22
3.50 The Mysterines D 2022
4.20 Kat Frankie Konzert, D 22
4.40 Cleopatrick Konzert, D 22

20 15 MO 22 NACHTS

Altersempfehlungen: 3 ab 3 Jahren **Serieninfo:** Sendungs- o. Folgentitel (1/2) = 1. Staffel / 2. Folge
Aktuelle Programminfos und -änderungen auf **www.tvdigital.de** genial gelungen geht so grausig

MORGENS 14 20 15 MO

WDR HD

9.00 **Westpol** ▶ UT Magazin
9.30 **Gefragt – Gejagt** UT
10.15 **Sturm der Liebe** AD UT
11.05 **Rote Rosen** (3226) AD
11.55 **Elefant & Co.** UT
12.45 **aktuell** ▶ UT Nachr.
13.00 **Das Waisenhaus für wilde Tiere** UT Reihe
13.50 **Neues aus dem Münchner Tierpark Hellabrunn** UT Reihe
14.20 **Rentnercops** (4/15+16) Krimiserie, D 20 AD UT Herr Ko vegan / Die lieben Kollegen. Mit Tilo Prückner – Ein Mordfall führt die Ermittler in ein veganes Restaurant. Schnell wird klar: Mit dem Laden stimmt etwas nicht.
16.00 **aktuell** ▶ UT Nachr.
16.15 **Hier und heute** ▶ UT Reportagereihe, D 25
18.00 **aktuell / Lokalzeit** UT
18.15 **Servicezeit** ▶ UT Mag.
18.45 **Aktuelle Stunde** ▶
19.30 **Lokalzeit** ▶ Magazin
20.00 **Tagesschau** UT Nachr.

REPORTAGEREIHE



20.15 **Der Vorkoster** ▶ D 24 Alles aus Zucker – Zusammen mit Anja Tanas (r.) backt Björn Freitag (l.) Kekse und Apfelkuchen - ohne Industriezucker.
21.00 **Grenzenlos köstlich** Reihe. Hamburg und UT das Alte Land – mit Aussicht auf Genuss
21.45 **aktuell** ▶ UT Nachr.
22.15 **Der Elternabend – Jetzt wird abgerechnet!** UT Show, D 24. Zu Gast: Johannes Schröder, Lisa Feller, Maxi Gstettenbauer u. a.
23.45 **Faking Bad – Besser als die Wahrheit** UT Show, D 2024 (1/6)
0.30 **Krause kommt!** UT

NDR HD

9.00 **Nordmagazin** ▶
9.30 **Hamburg Journal** ▶
10.00 **SH-Magazin** ▶ UT
10.30 **buten un binnen | regionalmagazin** ▶
11.00 **Hallo Niedersachsen** ▶
11.30 **Einfach genial** UT
11.55 **Die Nordreportage** ▶
12.25 **In aller Freundschaft**
13.10 **In aller Freundschaft – Die jungen Ärzte** UT
14.00 **Pellworm – Neuanfang in stürmischen Zeiten** UT Reportage
15.00 **NDR Info** ▶ UT Nachr.
15.15 **Nordtour** ▶ UT Magazin
16.00 **NDR Info** ▶ UT Nachr.
16.15 **Gefragt – Gejagt** ▶ UT Show, D 2024
17.00 **NDR Info** ▶ UT Nachr.
17.10 **Seehund & Co.** Zoogeschichten. Spielzeit
18.00 **Ländermagazine**
18.15 **Die Nordreportage** ▶ D 2024. Wir bauen UT uns ein Hausboot!
18.45 **DAS!** ▶ UT Magazin
19.30 **Ländermagazine**
20.00 **Tagesschau** UT Nachr.

MAGAZIN



20.15 **Markt** ▶ UT D 2025 Ärger bei Flusskreuzfahrt – Mit den Schiffen (o.: „Viking“) kann man in kurzer Zeit viele Orte besuchen. Doch was, wenn es nicht so läuft wie geplant?
21.00 **Die ErnährungsDocs**
21.45 **NDR Info** ▶ UT Nachr.
22.00 **Fragen, Furcht und noch mehr Frust** UT NEU Doku, D 2025. Stimmungen vor der Wahl 2021 und heute
22.45 **Kultur – Das Journal**
23.15 **Inside Llewyn Davis** Drama, USA 2013. Mit O. Isaac FSK: 6/**100 Min.**
0.55 **Alkohol Detox – die Challenge** ▶ UT START 3-tlg. Dokureihe, D 24 (1–3)

BAYERN HD

8.55 **Tele-Gym** ▶ UT Magazin
9.10 **Dahoam is Dahoam** ▶ Serie, D 2010
10.10 **Pinguin & Co.** UT
11.00 **Am Kap der wilden Tiere** UT Reihe, D 15 (3)
11.50 **Die Lena und der Ruf der Taiga** ▶ UT Doku
12.35 **Gefragt – Gejagt** ▶ UT
13.20 **Quizduell – Olymp** ▶ Show, D 2022 UT
14.10 **Rentnercops** (3/7) Krimiserie, D 18 AD UT
15.00 **aktiv und gesund** ▶ UT Magazin. U. a.: Schlaf-Irrtümer / Omega-3
15.30 **Schnittgut. Alles aus dem Garten** ▶ UT Magazin. U. a.: Duftgehölze / Winterarbeiten
16.00 **BR24** ▶ UT Nachrichten
16.15 **Wir in Bayern** ▶ UT
17.30 **BR regional** ▶ Magazin
18.00 **Abendschau** ▶ UT Mag.
18.30 **BR24** ▶ UT Nachrichten
19.00 **Unkraut** ▶ UT Magazin
19.30 **Dahoam is Dahoam** (3505) ▶ Serie, D 2024
20.00 **Tagesschau** Nachr.

DOKUREIHE



20.15 **Der Schmidt Max auf der Suche** ▶ D 24 NEU (2/5) ... nach der Stille – Auf der Suche nach Stille besucht Max (r., mit Zen-Meister Hinnerk Polenski) u. a. ein Zen-Kloster im Allgäu.
21.00 **Bergdörfer** UT NEU (3/2) Dokureihe, Ö 22. Hoch über dem Vinschgau
21.45 **BR24** ▶ UT Nachrichten
22.00 **Lebenslinien** ▶ Reihe
22.45 **Expedition in die Heimat** UT Reihe, D 2020 Winter im Klostertal
23.30 **Alt wird Neu – Neues Leben für historische Gebäude** UT Doku, D 23 (2) Industriebauten
0.15 **L. Kavakos spielt Schostakowitsch** ▶

SWR HD

8.45 **In aller Freundschaft – Die jungen Ärzte** START (9/1) 42-tlg. Klinikserie, D 2023. Überforderung
9.30 **Tierärztin Dr. Mertens**
10.20 **Nashorn & Co.**
10.50 **Treffpunkt** ▶ UT
11.20 **Eisenbahnromantik** ▶
11.50 **Verrückt nach Meer** UT
12.40 **ARD-Buffet** Magazin
13.25 **strassenstars** UT (608)
13.55 **Gefragt – Gejagt** UT Show, D 2024. Mod.: Alexander Bommes
14.40 **Meister des Alltags** ▶ Show, D 2017 5.1 UT Rateteam: Enie van de Meiklokjes, Bodo Bach, Alice Hoffmann, Florian Schroeder
15.10 **Quizduell-Olymp** UT Show, D 21. Gäste: Oliver Welke, Fabian Köster. Mod.: Jörg Pilawa
16.05 **Kaffee oder Tee** ▶ UT Magazin, D 2025 Dazw.: **17.00 Aktuell**
18.00 **Regionalprogramm**
20.00 **Tagesschau** Nachr.

DOKUREIHE

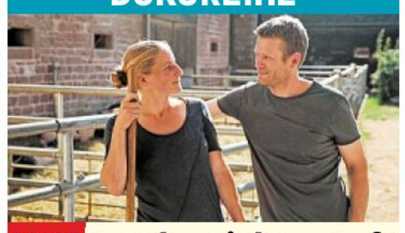

20.15 **Land – Liebe – Luft** D 17. Glück am Ende der Welt – Der Bärenbrunnerhof in der Südwestpfalz ist die neue Heimat von Nina (l.) und Sebastian (r.) Kill.
21.00 **Traumhaft Wohnen – Die ARD Room Tour** ▶ Dokureihe, D 2025 UT
21.45 **Aktuell BW+RP+SL** ▶
22.00 **Sag die Wahrheit** ▶ Show, D 2025 5.1 UT
22.30 **Meister des Alltags** ▶ Show. Rateteam: Jess Schöne, Antoine Monot, Jr., Bodo Bach u. a.
23.00 **Quizduell-Olymp** UT Show. Gäste: Clemens Schick, Franz Dinda
23.50 **strassenstars** UT Show
0.20 **Die Montagsmaler** UT

HESSEN HD

9.00 **Anders leben – Das mitwachsende Mehrgenerationen-Haus** UT
9.45 **Morden im Norden** UT
10.35 **Nordisch herb** (1/10) UT
11.25 **Liebe ist unberechenbar** AD Tragikomödie, D 2020. Mit Heino Ferch, Tanja Wedhorn **90 Min.**
12.55 **In aller Freundschaft – Die jungen Ärzte**
13.45 **Gefragt – Gejagt** ▶
14.30 **Quizduell – Olymp** Show, D 2022. Mit Mike Krüger, Atze Schröder
15.15 **Cornwall – Ferien im Herrenhaus** UT Doku
16.00 **hallo hessen** ▶ Mag.
16.45 **Hessenschau** ▶ Mag.
17.00 **hallo hessen** ▶ Mag.
17.45 **Hessenschau** ▶ Mag.
17.55 **hessenschau Sport**
18.00 **Maintower** ▶ Magazin
18.25 **Brisant** ▶ UT Magazin
18.45 **Die Ratgeber** ▶ UT
19.15 **alle wetter** ▶ Nachr.
19.30 **Hessenschau** ▶ Mag.
20.00 **Tagesschau** UT Nachr.

MAGAZIN



20.15 **Visite** ▶ D 2025. Endometriose – Schätzungen zufolge leiden fünf bis sechs Mio. Frauen unter der chronischen Schmerzerkrankung Endometriose. (o.: Szene)
21.00 **Heimspiel! extra** ▶
21.45 **Tatort: Tiere der Großstadt** AD TV-Krimi, D 2018. Mit Meret Becker, Mark Waschke – Beinahe zeitgleich wurden ein Kioskbesitzer und eine Joggerin Opfer eines Gewalttäters. FSK: 12/**90 Min.**
23.15 **Hessenschau** ▶ Mag.
23.30 **Heimspiel! extra** ▶
0.15 **Auf den Spuren der Ku'damm-Raser** UT

MDR HD

8.05 **Sturm der Liebe** ▶
8.55 **In aller Freundschaft – Die jungen Ärzte** ▶
9.45 **Verrückt nach Fluss** ▶ Dokureihe, D 2019
10.35 **Elefant & Co.** ▶
11.00 **In aller Freundschaft** ▶ Serie, D 2021
12.30 **Ein Zimmer für Papa** ▶ TV-Drama, D 2024 Mit David Rott **88 Min.**
14.00 **MDR um 2** ▶ Magazin
14.25 **Elefant & Co.** ▶ Zoogeschichten, D 2014
15.15 **Gefragt – Gejagt**
16.00 **Neues von hier** ▶
16.30 **Gäste zum Kaffee** ▶
17.00 **Neues von hier & Leichter leben** ▶ Magazin, D 2025. Haarscharf – mit Starfriseur Sven Hentschel
17.45 **aktuell** ▶ Nachrichten
18.05 **Wetter für 3** ▶ Nachr.
18.10 **Brisant** ▶ Magazin
18.54 **Sandmann** ▶ 3 Reihe
19.00 **MDR Regional** Magazin
19.30 **aktuell** ▶ Nachrichten
19.50 **Mach dich ran!** ▶ Show

TV-DRAMA



20.15 **Dresden** ▶ UT D 2006 – Dresden 1945: Krankenschwester Anna (Felicitas Woll), Tochter des Klinikdirektors, erlebt nach der gescheiterten Flucht die Zerstörung ihrer Heimatstadt durch die alliierten Bomber. Da lernt sie Robert (John Light) kennen, einen britischen Piloten und findet die Liebe ihres Lebens. FSK: 12/**145 Min.**
22.40 **aktuell** ▶ Nachrichten
22.55 **Der Usedom-Krimi: Schneewittchen** ▶ TV-Krimi, D 2022 AD UT Mit Katrin Sass, Till Firit, M. Hopp FSK: 12/**90 Min.**
0.25 **Nordisch herb** (1/5) ▶

PHOENIX HD

5.30 **Morgenmagazin**
9.00 **phoenix vor ort**
9.30 **Caren Miosga** Talk
10.30 **phoenix plus** ▶ NEU Reportagereihe, D 2025
12.00 **phoenix vor ort**
12.45 **phoenix plus** ▶ NEU Reportagereihe, D 2025
14.00 **phoenix vor ort**
14.45 **phoenix plus** ▶ NEU Reportagereihe, D 2025
16.00 **Doku** Dokureihe
17.30 **phoenix der tag** ▶
18.00 **Aktuelle Reportage**
18.30 **Wunder der Natur** UT Dokureihe, D 2022 (1+2)
20.00 **Tagesschau** ▶ UT
20.15 **Faszination Erde** UT Reihe, D 2022. Irland – die magische Insel
21.00 **Die Azoren – Grünes Paradies im Atlantik**
21.45 **heute-journal**
22.15 **unter den linden** ▶ UT
23.00 **phoenix der tag** ▶
0.00 **unter den linden** ▶ UT

ONE HD

8.15 **Sturm der Liebe** ▶ (24)
9.05 **Mit Schirm, Charme und Melone** ▶ (5/12+13)
10.45 **Rote Rosen** (1120+1121)
12.20 **In aller Freundschaft** (637+638) Klinikserie
13.50 **Um Himmels Willen** (19/4+5) Familienserie
15.30 **Detektiv Rockford: Anruf genügt** START (1+2) 123-tlg. Serie, USA 1974
17.05 **Rote Rosen** (1122+1123) Telenovela, D 2011
18.40 **Sturm der Liebe** ▶ (4262+4263) Telenovela
20.15 **Das Familienfoto** OO Tragikomödie, F 18. Mit Vanessa Paradis **90 Min.**
21.45 **Unter Feuer** ▶ (1/9+10) Dramaserie, Bel 2021 Atemlos / Auch Tote können sprechen
23.20 **Nuhr im Ersten**
0.05 **Steirergift** TV-Krimi, Ö 2024. Mit Hary Prinz (Wh. vom Sa.) **90 Min.**

ZDF NEO HD

9.05 **Die Küchenschlacht** ▶
9.50 **Mein Zuhause richtig schön – Der Eva-Brenner-Plan** ▶ Dokusoap
10.35 **Bares für Rares** ▶ UT
12.20 **Death in Paradise** ▶ (1/7+8) Krimiserie
14.05 **The Rookie** ▶ (3/1+2) START 14-tlg. Serie, USA 2021
15.30 **Death in Paradise** ▶ (1/7+8) Krimiserie
17.15 **The Rookie** ▶ (3/1+2)
18.35 **Mein Zuhause richtig schön – Der Eva-Brenner-Plan** ▶ Dokusoap
19.20 **Bares für Rares** ▶ UT
20.15 **Inspector Barnaby: Drei tote alte Damen** ▶ TV-Krimi, GB 2000. Mit J. Nettles FSK: 12/**100 Min.**
21.55 **Inspector Barnaby: Der Mistgabel-Mörder** ▶ UT TV-Krimi, GB 1999 FSK: 12/**100 Min.**
23.35 **Maithink X** ▶ UT Show
0.05 **ZDF Magazin Royale** ▶

ZDF INFO HD

12.45 **Mao – Der rote Kaiser** ▶ Doku, D 2015
13.30 **Terra X History: Rückkehr der Diktatoren?** ▶ UT Dokureihe
14.15 **Bauplan des Bösen** ▶ START 6-tlg. Reihe, USA 2018 (1–6) Manuel Noriega / Benito Mussolini / Kim Il Sung / Saddam Hussein / Idi Amin / Francisco Franco
18.45 **Kann das was? Schlaf-Mythen im Check** ▶
19.30 **Nice Price – Die Tricks der Textilindustrie** ▶
20.15 **Smart Shopper – Thermomix & Co. im Härtetest** ▶ UT Doku
21.00 **Besseresser** ▶ UT U.a.: Die Tricks in Toastbrot & Co. – Sebastian Lege deckt auf / Die Tricks der Gastro-Industrie – Currywurst & Co.
0.45 **heute-journal** ▶ UT

TAGESSCHAU 24 HD

19.00 **Tagesschau in Einfacher Sprache**
19.08 **Tagesschau**
20.00 **Tagesschau** ▶
20.15 **Abenteuer Diagnose**
21.00 **Ulrich Timm im Gespräch** Talk, D 2025
21.30 **Tagesschau**
21.45 **Bundesvibe** Reihe
22.15 **Shift** Magazin
22.30 **Tagesthemen**
23.05 **Tagesschau**

DF1 HD

19.00 **Spitzenköche im Ikarus** Show (71+72)
20.00 **Einfach gut leben**
20.15 **Das Kitzsteinhorn – Mehr als ein Berg** Doku, Ö 2021 (67)
21.15 **Fußball: 3. Liga**
22.15 **Fußball: Italien** Serie A, 24. Spieltag
22.45 **Allez Ligue 1 – Die Highlights**
23.15 **Dauerwerbesendung**

WELT HD

18.10 **Meine WELT** ▶ Magazin
18.15 **Die Welt am Abend** ▶
20.10 **Meine WELT** ▶ Magazin
20.15 **Baumaschine auf vier Beinen** ▶ Doku, D 2023
21.10 **Held des Ackers** ▶
22.05 **Geniale Maschinen** ▶
23.05 **Ikonen des Motorsports** ▶ Doku, D 2020
0.05 **RXXL Besser als das Original – Ford Mustang Restaurierung** ▶

NTV HD

19.55 **Klima Update** Magazin
20.15 **Mega-Waffen** NEU Dokureihe, Aus 2024 (1+3) Geschwindigkeit und Präzision / Verteidigungssysteme
22.05 **Nordkoreas Herrscherfamilie**
23.15 **Telebörse**
23.30 **Russischer Größenwahn** ▶ Doku, F 2022
0.20 **Spiegel TV** ▶ Magazin

HD auch in HDTV empfangbar, nicht in allen Kabelnetzen verfügbar OO Zweikanal Dolby Surround 5.1 Dolby Digital SW schwarz-weiß UT Untertitel
▶ **OnDemand** Verfügbar bei Sky On Demand oder in der Mediathek des jeweiligen Senders AD Bildbeschreibung für Sehbehinderte OmU Original mit Untertiteln

RBB HD

8.00 Brandenburg aktuell
8.30 Abendschau UT
9.00 In aller Freundschaft
10.30 In aller Freundschaft – Die jungen Ärzte
11.20 Eisbär & Co.
12.10 WaPo Duisburg (1/4)
13.00 rbb24 Nachrichten
13.10 rbb Gartenzeit
13.40 WaPo Duisburg (1/5) Krimiserie, D 2021 UT
14.30 Vollweib sucht Halbtagsmann UT TV-Liebeskomödie, D 01. Mit Christine Neubauer, Florian Fitz, M. Knüfken FSK: 6/90 Min.
16.00 rbb24 UT Nachr.
16.15 In aller Freundschaft – Die jungen Ärzte (4/7) Klinikserie, D 2017. Umlaufbahnen
17.05 Panda, Gorilla & Co. spezial Zoogeschichten
17.53 Sandmann 3 Reihe
18.00 DER TAG in Berlin & Brandenburg UT
19.30 Regionales UT Mag.
20.00 Tagesschau UT Nachr.

DISNEY CHANNEL HD

8.40 Waustelle 3 Animation
9.20 Bluey 4 Animation
9.50 SuperKitties 4
10.15 Firebuds 3 (1/1+2) START 25-tlg. Trick, USA 2022
10.55 Gus 6 Animationsserie
11.20 Disney Jr. Arielle 5
11.45 Spidey 6 Animation
12.25 Taffy 6 Trickserie
12.50 Tierduell Show, D 2022
13.15 Miraculous 8 Trick
14.05 Der Geist und Molly McGee 8 Animation
14.40 Disneys Kuzco's Königs-Klasse 6 Trick
15.00 Big City Greens 6
15.45 Monster bei der Arbeit 5 Animation
16.15 Taffy 6 Trickserie
16.45 Hamster & Gretel 8 NEU Trickserie, USA 2024
17.10 Bluey 4 Animation
18.15 Miraculous 8 (5/1+2) START 27-tlg. Trickserie, F / Kor / Jap / USA 2022
19.00 Jessie 10 Serie
19.25 Modern Family Comedyserie. U. a.: Frauen unter sich ... mit Phil

KIKA HD

8.45 Ritter Rost 4 **9.10** Lenas Hof 4 **9.15** Ene mene bu 4 **9.30** Gudrun die Wikingerprinzessin 7 **9.35** Edmund und Luzie 4 **10.15** Mama Fuchs und Papa Dachs 3 **11.00** logo! 8
11.15 Mumintal 5 **12.25** Die Maus 3 **12.55** Power Players 6 **13.15** Sherlock Yack 6
13.40 START Die Pfefferkörner 8 13-tlg. Serie, D 2020
14.10 Einstein 10 **15.00** Addie und wie sie die Welt fühlt 10
15.50 H2O 6 Trickserie
16.15 Power Sisters 8
16.40 Taylors Welt der Tiere 6 Animation
17.00 Garfield 6 Serie
17.25 Die Schlümpfe 6
17.50 Shaun, das Schaf 3
18.10 Biene Maja 3 Trick
18.30 Conni 4 Trickserie
18.45 Animanimals 6
18.47 Baumhaus 8 Magazin
18.50 Sandmann 3 Reihe
19.00 Lassie 6 Trickserie
19.25 Wissen macht Ah!
19.50 logo! 8
20.00 KI.KA Live 10 Magazin
20.10 Theodosia 10 Serie

SAT.1 GOLD HD

7.40 Richter Alexander Hold Gerichtsshow
10.10 Unsere kleine Farm (5/20+21) Familienserie
12.00 Ein Engel auf Erden (2/14) Familienserie
12.55 Die Waltons (7/1) START 24-tlg. Serie, USA 1978
13.45 Unsere kleine Farm (5/22+23) Familienserie
15.25 Diagnose: Mord (2/17+18) Krimiserie
17.15 Hart aber herzlich (3/12) Detektivserie
18.10 Cold Case – Kein Opfer ist je vergessen (1/3) Krimiserie
19.00 K 11 Reihe, D 2009
20.15 On the Case – Unter Mordverdacht Blut, Schweiß und Tränen / Tödlicher Verrat
22.15 Auftragskiller gesucht Dokureihe (11+12)
23.55 Dr. G – Beruf: Gerichtsmedizinerin
0.45 START Dr. G – Beruf: Gerichtsmedizinerin 18-tlg. Dokusoap, USA 2006 (1+2)

SPORT 1 HD

6.00 Teleshopping Werbung
7.00 Exatlon Germany – Die Mega Challenge
9.30 Highway Patrol
10.50 Grenzschutz Südamerika Dokureihe, USA 18
12.20 American Pickers – Die Trödelsammler Reihe, USA 2013
14.20 Die drei vom Pfandhaus Reihe, USA 2014 Autoshopping / Verdammt gut
15.15 My Style Rocks Doku, D 2025
17.45 Fußball: Bundesliga Frauen Vorberichte
18.00 LIVE Fußball: Bundesliga der Frauen 14. Spieltag: Carl Zeiss Jena – SC Freiburg Anstoß: 18.00
19.55 Exatlon Germany – Die Mega Challenge Show, D 2025. Moderation: Jochen Stutzky
22.45 My Style Rocks Show, D 2025
1.00 Storage Hunters Dokureihe, USA 2013
3.00 Teleshopping Bis 6.00

EURO SPORT 1 HD

8.30 Skispringen Aus Lake Placid. Herren
9.30 Skispringen Aus Lake Placid. Mixed-Team
10.30 Skispringen Aus Lake Placid. Herren
11.30 Alpine Ski-WM Aus Saalbach Abfahrt Damen
12.45 Alpine Ski-WM Abfahrt Herren
14.00 LIVE Snooker: Main Tour Welsh Open. Aus Llandudno. 1. Runde
18.00 Alpine Ski-WM Aus Saalbach Abfahrt Herren
19.00 Snooker: Main Tour Welsh Open. Aus Llandudno. 1. Runde
20.00 LIVE Snooker: Main Tour Welsh Open. Aus Llandudno. 1. Runde
0.00 Alpine Ski-WM Aus Saalbach Abfahrt Damen
0.45 Alpine Ski-WM Aus Saalbach Abfahrt Herren (Sendeschluss: 1.30)

MAGAZIN



20.15 Super.Markt D 25 – Das Verbrauchermagazin hilft in sämtlichen Lebenslagen. Experten geben nützliche Tipps und Janna Falkenstein (o.) führt durch die Sendung.
21.00 rbb GESUND + UT
21.45 rbb24 UT Nachrichten
22.00 Ihr Plan für Deutschland, Herr Luczak? UT Gast: Jan-Marco Luczak
22.20 Tatort: Requiem UT TV-Krimi, D 2005. Mit Sabine Postel 90 Min.
23.50 Polizeiruf 110: Eine nette Person UT TV-Krimi, DDR 83 75 Min.
1.05 START Auf den Spuren eines Giftmischers UT 3-tlg. Dokureihe, D 2023

COMEDYSERIE



20.15 Hör' mal, wer da hämmert (3/15) USA 1994. Eisfischen – Tim (Tim Allen, r.) und Al (Richard Karn, M.) fahren für ein Wochenende gemeinsam zum Eisfischen. Jill verbringt die Zeit mit ihren Freundinnen.
20.40 Hör' mal, wer da hämmert (3/16–19) Serie. Viele Köche verderben den Brei / Wie sag ich's meinem Opa? / Teamgeist / Der Zimmerwechsel
22.45 Immer wieder Jim (2/4–8) U. a.: Die Pizza-Krise / Mach Platz! / Schlechte Vorbilder
1.00 Teleshopping

SUPER RTL HD

10.45 Barbie – Ein verborgener Zauber 6 **11.10** Monster High 8 **11.45** Tom & Jerry in New York 6 **12.10** Grizzy 6 **12.45** Die Patrick Star Show 6 **13.10** SpongeBob 6 **13.35** Voll zu spät! 6 **14.00** ALVINNN!!! 6 **14.35** Jade Armor 6 **15.00** Bo, Flo & Co. 6 **15.40** Tom & Jerry in New York 6 **16.05** START SpongeBob 6 26-tlg. Zeichentrickserie, USA 2020 **17.00** Rubble & Crew 4 **17.40** ALVINNN!!! 6 **17.50** START ALVINNN!!! (4/1) 6 26-tlg. Animationsserie, F / USA 2019
18.00 ALVINNN!!! 6
18.30 Grizzy und die Lemminge 6 NEU 78-tlg. Animationsserie, F 2024
19.20 Voll zu spät! 6
20.15 Bones (6/10–12) Das Erbe des Totengräbers / Die Tote mit dem Taschengeld / Die Monotonie in der Polygamie
23.05 Bones (6/11+10) Krimiserie. (Wh. v. 20.15)
0.55 Teleshopping

RTL UP

5.15 Verdachtsfälle
5.30 Das Familiengericht
6.55 Das Jugendgericht
9.50 Der Blaulicht Report
12.40 Das Familiengericht
15.10 Der Blaulicht Report U. a.: Bruder versteigert jungfräuliche Schwester / Seniorin verschwindet aus Tiefgarage / Mutter klaut in Jungen-Umkleide
17.50 Das Strafgericht Sprung ins (Un-) Glück / Ran an die Wurst / Karrierefrauen unter sich / Rache im Landhotel
20.15 Dr. Stefan Frank (1/10+11) Diagnose: Angst / Alarm im OP
22.00 Hinter Gittern – Der Frauenknast (11/19–21) Seifenblasen / Ciao ciao Bambina / Vom Kurs abgekommen
0.30 Hinter Gittern – Der Frauenknast (11/19+20) Justizserie
2.05 Teleshopping Werbung

TELE 5 HD

6.25 Infomercial
7.25 Joyce Meyer – Das Leben genießen
7.55 Infomercial
15.05 Star Trek – Das nächste Jahrhundert (6/25) (Wh. vom Fr.)
16.05 Infomercial
16.10 Star Trek – Raumschiff Voyager (3/8) Sci-Fi-Serie (vom Fr.)
17.10 Star Trek – Deep Space Nine (3/26)
18.10 Star Trek – Das nächste Jahrhundert (6/26) Sci-Fi-Serie
19.05 Star Trek – Raumschiff Voyager (3/9) Sci-Fi-Serie. Vor dem Ende der Zukunft (2)
20.15 Doctor Who (2/6–9) Die Auferstehung der Cybermen / Die Ära des Stahls / Die Glotze / Der unmögliche Planet
0.15 Ghoulies II Horrorkomödie, USA / It 1987 Mit Damon Martin (Wh. v. gest.) FSK: 16/100/89 Min.

NITRO HD

8.00 LIVE American Football Superbowl 2025
13.00 MacGyver (4/14+15)
14.50 Alle unter einem Dach (4/11+12) Sitcom
15.40 Ein Käfig voller Helden (1/29+30)
16.35 M.A.S.H. (7/9–12) Serie. U. a.: Held des Fernen Ostens / Klingers Kälteschock
18.15 Ein Käfig voller Helden (1/31+32) Serie Die Feuerteufel / Eine verrückte Mission
19.15 Alle unter einem Dach (4/13) Sitcom. Geschenke für die Dicke!
19.45 NFL Sideline Spezial
20.15 S.W.A.T. (1/22) Actionserie, USA 2018 Schwarz gegen Blau
21.00 START S.W.A.T. (2/1–5) 23-tlg. Actionserie, USA 2018. Erdbeben / Omega One / Unter Druck / Eine zweite Chance / Passagier Nummer 5
1.20 Teleshopping

KABEL 1 DOKU HD

18.40 Pawn Stars – Die drei vom Pfandhaus
20.15 Wettkampf der Waffenschmiede Die Sica der Gladiatoren / Der Pugio der Gladiatoren
21.50 Forged with Steele
22.10 Tim Allen – Volle Heimwerker-Power
22.35 Pawn Stars Reihe
0.00 Kanadas härteste Holzfäller Dokureihe

VOX UP HD

14.00 Verklag mich doch!
15.00 CSI: Vegas (14/5)
15.55 Law & Order (12/23+24) Krimiserie
17.50 CSI: Vegas (14/6–8) Unglück im Glück / Übler Ruf / Es wird eng
20.15 Rizzoli & Isles (2/6–8) Krimiserie. Der Heckenschütze / Hexenjagd / Tödliche Fracht
23.05 Rizzoli & Isles (2/6–8)

NICKELODEON HD

12.00 Die Casagrandes 6
12.55 Henry Danger 8
13.50 Bei den echten Louds 6
14.15 SpongeBob 6
15.05 Bei den Louds 6
16.20 Schere, Stein, Papier 8 Trickserie
16.45 Patrick Star Show 6
17.10 Kamp Koral 6
17.35 SpongeBob 6
18.50 Bei den Louds 6
20.05 SpongeBob 6

SIXX HD

5.35 Million Dollar Homes – Luxusmakler in L.A.
8.15 Für alle Fälle Familie (1/76) Dramaserie
9.10 Ghost Whisperer (1/9+10) Mysteryserie
11.00 Gilmore Girls (4/17–20) Familienserie
14.45 Hart of Dixie (1/6)
15.40 Ghost Whisperer (1/11+12) Schattenboxer / Der letzte Vorhang
17.30 Charmed... (6/7–9) Serie. Seelenqualen / Piper und die Tafelrunde / Kleine Monster
20.15 The Mentalist (1/23) Serie. Der Lauf der Welt
21.10 The Mentalist (2/1)
START 23-tlg. Serie, USA 2009 Schmerz und Geld
22.10 Bull (4/1+2) 20-tlg. START Krimiserie, USA 2019 Sechs Tequila / Tsunami in der Sahara
0.00 The Mentalist (1/23)

PRO 7 MAXX HD

7.35 Infomercials
8.35 Highway Heroes Down Under Dokusoap, Aus / NZL 2022
10.10 Border Patrol USA
11.50 Ultimate Airport NEU Dubai Dokureihe, GB 2015 (8+9)
13.25 Storage Wars
16.45 One Piece 8 Anime
17.35 The Knight in the Area (1/29) Anime
18.05 Spy x Family 10 (2/5)
18.30 One Piece 8 (20/195)
18.55 Detektiv Conan 8 UT (6/26) Animeserie
19.20 Futurama UT (4)
19.45 Family Guy UT (1/7) Das Leben des Brian
20.15 Akte X UT (6/11+12) Zwei Väter / Ein Sohn
22.00 START The Gifted 5.1 (1/1+2) 13-tlg. Serie, USA 2017
23.40 Supernatural 5.1 (14/8+9) Mysteryserie
1.05 Akte X UT (6/11+12)

DMAX HD

8.50 Die Aquarium-Profis
9.50 Infomercial
10.15 Helden der Landwirtschaft Dokusoap
12.15 Border Control: Schwedens Grenzschützer Dokusoap
14.15 Goldrausch in Australien Dokusoap
17.15 Border Control – Spaniens Grenzschützer
18.15 Helden – Wir liefern ab Dokusoap, D 2024
20.15 Speed Cops – Poser und Raser im Visier Dokureihe, D 2024 (12) Der muss so aussehen
21.15 Sin City Tow – Die Abschlepper von Las Vegas Dokusoap, USA 2024. Drama, Baby
22.15 Der Autohof – Snacks, Trucks & Rock 'n' Roll
23.10 DMAX News
23.15 Der Autohof Dokusoap
0.15 DMAX News

ARD ALPHA

20.00 Tagesschau
20.15 Costa Rica – Paradies zwischen den Ozeanen
21.00 Die Spur der Kälbchen
21.45 Alles für die Kuh – Mit Hand, Herz und Technik Reportage, D 2023
22.15 Campus Talks Talk
22.45 alpha Uni Magazin
23.15 Einfach genial Magazin
23.40 The Day – News
0.10 Tagesschau 2005

COMEDY CENTRAL HD

19.15 Bob's Burgers
20.00 Futurama (1/1+2) START 9-tlg. Trickserie, USA 1999. Zeit und Raum 3000 / Sein erster Flug zum Mond
20.50 South Park Trickserie
21.50 American Dad Trick
22.35 Rick and Morty
23.00 Star Trek: Lower Decks Zeichentrick
0.00 Malcolm mittendrin

TLC HD

16.40 Judge Judy Dokusoap
18.25 Ein perfekter Mord Dokureihe, USA 2015
20.15 Dating ohne Grenzen – Auswandern für die Liebe Dokusoap, USA 2024. Auf dem heißen Stuhl / Träumt weiter!
22.10 Return to Amish NEU Dokusoap, USA 2015
0.10 72 Stunden im Geisterhaus Dokusoap

Altersempfehlungen: 3 ab 3 Jahren **Serieninfo:** Sendungs- o. Folgentitel (1/2) = 1. Staffel / 2. Folge
Aktuelle Programminfos und -änderungen auf **www.tvdigital.de** genial gelungen geht so grausig

sky cinema PREMIERE

MORGENS

5.55 Night Swim 🟠 OO 5.1 ⊠
Horror, USA / GB / Aus 2023
Mit Wyatt Russell, Kerry Condon FSK: 16/**95 Min.**

7.35 They See You 🟠 OO 5.1 ⊠
Horror, USA / Irl 2024. Mit Dakota Fanning, Georgina Campbell FSK: 16/**98 Min.**

9.15 Zwei zu eins 🟢 5.1
Komödie, D 2024. Mit Sandra Hüller, Max Riemelt, Ronald Zehrfeld FSK: 6/**111 Min.**

11.15 The Bikeriders 🟢 OO 5.1 ⊠
Drama, USA 2023. Mit Austin Butler, Jodie Comer, Tom Hardy FSK: 12/**112 Min.**

14

13.10 Kinder des Zorns 🔴 OO
Horror, USA 20. Mit 5.1 ⊠
Kate Moyer FSK: 18/**90 Min.**

14.45 Daddio – Eine Nacht in New York 🙂 OO 5.1 ⊠
Drama, USA 2023. Mit Dakota Johnson FSK: 12/**97 Min.**

16.30 Twisters 🙂 OO 5.1 ⊠ Action, USA 2024. Mit Daisy Edgar-Jones, Glen Powell, A. Ramos FSK: 12/**118 Min.**

18.30 Daddio – Eine Nacht in New York 🙂 OO 5.1 ⊠
Drama, USA 2023. Mit Sean Penn, Zola Lloyd – Zwischen einem New Yorker Taxifahrer und seiner Kundin entwickelt sich ein Gespräch über die Liebe und das Leben. FSK: 12/**97 Min.**

20
15

KOMÖDIE

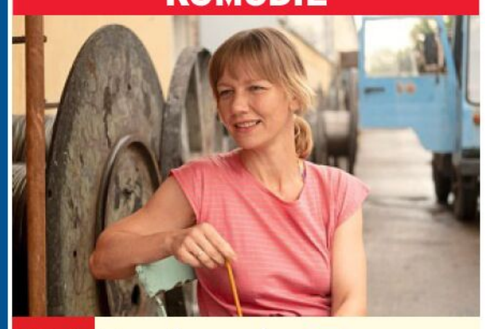

20.15 Zwei zu eins 🟢 5.1
D 2024. Mit Max Riemelt, Ronald Zehrfeld, Peter Kurth – Es ist 1990, die DDR ist Vergangenheit – und da finden die Freunde Maren (Sandra Hüller), Robert und Volker aus Sachsen-Anhalt mehrere Millionen DDR-Mark, eingelagert in einem alten Schacht. Sie könnten das Geld noch umtauschen – lohnt sich aber das Risiko? FSK: 6/**111 Min.**

MO

22

22.10 The Beekeeper 🙂 OO ⊠
Actionthriller, USA / GB 2024. Mit Jason Statham, Emmy Raver-Lampman, Josh Hutcherson – Der schweigsame Bienenzüchter Adam Clay geht auf einen Rachefeldzug, nachdem seine Nachbarin betrogen wurde und sich umgebracht hat. FSK: 18/**103 Min.**

NACHTS

0.00 Saw X 🙂 OO 5.1 ⊠ Horror, USA / Kan 2023. Mit Shawnee Smith, Synnøve Macody Lund FSK: 18/**115 Min.**

2.00 Caveman 🙂 5.1 Komödie, D 2021. Mit Moritz Bleibtreu, Laura Tonke, Wotan Wilke Möhring FSK: 12/**97 Min.**

3.40 Gondola 🙂 5.1 Romanze, D / Georgien 2023. Mit Mathilde Irrmann, Nino Soselia FSK: 6/**79 Min.**

sky cinema ACTION

6.25 Hunter Killer 🟠 OO 5.1 ⊠
Actionthriller, USA / GB / China / F 2018 FSK: 16/**118 Min.**

8.30 Arac Attack – Angriff der achtbeinigen Monster 🙂 OO
Horrorkomödie, USA 2002 ⊠
Mit David Arquette, Scarlett Johansson FSK: 12/**92 Min.**

10.10 Lock Up – Überleben ist Alles 🙂 OO ⊠ Action, USA 89
Mit Sylvester Stallone, Donald Sutherland FSK: 18/**104 Min.**

12.00 Das Kartell 🙂 OO 5.1 ⊠
Actionthriller, USA 1994. Mit Harrison Ford, Willem Dafoe, Anne Archer FSK: 12/**130 Min.**

14.20 Die totale Erinnerung – Total Recall 🟢 OO 5.1 ⊠
Sci-Fi-Action, USA 90. Mit Arnold Schwarzenegger – Der Bauarbeiter Doug wird von implantierten Albträumen von einem anderen Leben auf dem Planeten Mars gequält. FSK: 16/**108 Min.**

16.15 Training Day 🙂 OO 5.1 ⊠
Thriller, USA 2001. Mit Ethan Hawke FSK: 16/**111 Min.**

18.20 San Andreas 🟢 OO 5.1 ⊠
Katastrophenfilm, USA / Aus / Kan 15. Mit Dwayne Johnson – Hubschrauberpilot Ray und seine Frau Emma suchen im Chaos eines Erdbebens nach ihrer Tochter Blake. FSK: 12/**110 Min.**

ACTIONTHRILLER



20.15 The Equalizer 🙂 OO ⊠
USA 2014. Mit Marton Csokas, Bill Pullman – Als die Prostituierte Teri (Chloë Grace Moretz), die er in einem Diner kennengelernt hat, von ihrem Zuhälter verprügelt wird, greift der Ex-Soldat Robert McCall (Denzel Washington) ein. Dadurch bekommt der Mann es mit der russischen Mafia zu tun. FSK: 16/**127 Min.**

22.30 The Equalizer 2 🙂 OO ⊠
Action, USA 2018. Mit Denzel Washington – Der Ex-Eliteagent McCall ist endgültig aus dem Ruhestand zurück. Er will nun seine einstige Kollegin Susan Plummer rächen, die offensichtlich beseitigt wurde, da sie üblen Machenschaften auf die Spur gekommen war. FSK: 16/**117 Min.**

0.35 End of Days – Nacht ohne Morgen 🙂 OO ⊠ Horror, USA 99. Mit Arnold Schwarzenegger FSK: 16/**110 Min.**

2.40 Die totale Erinnerung – Total Recall 🟢 OO 5.1
Sci-Fi-Action, USA 1990
Mit Arnold Schwarzenegger, R. Ticotin FSK: 16/**108 Min.**

4.35 S.W.A.T. – Die Spezialeinheit 🙂 OO ⊠ Actionthriller, USA 03 FSK: 16/**112 Min.**

sky cinema CLASSICS

5.25 Wir zwei Melodram, D 1969
Mit Sabine Sinjen, Christoph Bantzer, Ulrich Schamoni, Corny Collins FSK: 16/**84 Min.**

6.55 Die zornigen jungen Männer ⊠ SW Drama, D 1960. Mit Hansjörg Felmy, Horst Frank, J. Fuchsberger FSK: 12/**84 Min.**

8.25 Flucht in die Tropennacht
Krimi, D 1956. Mit Claus Holm, Bernhard Wicki, Erica Beer, H. Schiel FSK: 12/**100 Min.**

10.10 Ein Mann wird gejagt 🟢
Drama, USA 1966. Mit OO ⊠
Marlon Brando, Jane Fonda, Robert Redford FSK: 16/**128 Min.**

12.25 Hatari! 🙂 OO Abenteuer, USA 1962. Mit John Wayne, Hardy Krüger FSK: 12/**151 Min.**

15.05 Todeskommando 🙂
Kriegsfilm, USA OO ⊠ SW
1949. Mit John Wayne – Stryker bildet mit harter Hand US-Soldaten aus. Besonders einer von ihnen leidet unter dem rüden Haudegen. FSK: 12/**91 Min.**

16.55 Todeskommando Iwo Jima 🟠 ⊠ Kriegsfilm, Phil / USA 1969. Mit Ken Metcalfe, L. Salcedo FSK: 16/**81 Min.**

18.20 Zorro – Der schwarze Rächer (4/7+8) Die Heilung / Verdiente Belohnung

19.20 Carson & Carson (26) Stunde der Wahrheit

WESTERN

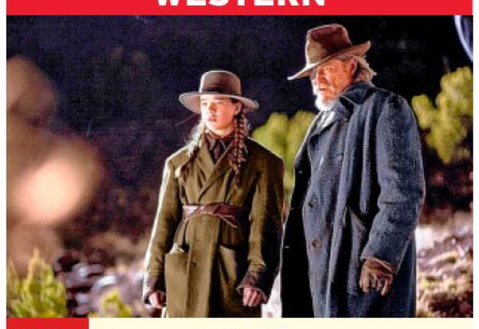

20.15 True Grit 🟢 OO 5.1
USA 10. Mit Matt Damon, Josh Brolin, Barry Pepper, Domhnall Gleeson – Die 14-jährige Mattie Ross (Hailee Steinfeld) sucht den Mörder ihres Vaters und heuert den abgehalfterten Marshal Reuben J. Cogburn (Jeff Bridges) an. Auch der Texas Ranger LaBoeuf ist scharf auf die Prämie und schließt sich den beiden an. FSK: 12/**106 Min.**

22.10 Der letzte Zug von Gun Hill 🙂 OO Western, USA 1958 Mit Kirk Douglas, Anthony Quinn – Die indianische Frau des Sheriffs Morgan wurde ermordet. Einer der Täter: der Sohn seines alten Weggefährten Craig Belden. FSK: 12/**91 Min.**

23.50 Hölle der Gefangenen 🟠
Western, USA 1953. Mit Virginia Mayo, Dale Robertson, S. McNally FSK: 12/**88 Min.**

1.25 Schreit, wenn wir verrecken Western, USA 1970. Mit Jody McCrea, Marie Gahva FSK: 18/**78 Min.**

2.50 Silberkönig Western, USA 1948. Mit Joan Leslie, James Craig FSK: 12/**73 Min.**

4.10 Station vor der Hölle SW 🟠
Komödie, USA 1947. Mit R. Cummings FSK: 12/**92 Min.**

sky cinema FAMILY

5.35 Rock Dog 2 🟠 OO 5.1
Animation, USA / China 2021
Sprecher: Markus Pfeiffer, Sven Brieger **87 Min.**

7.10 Die Schule der magischen Tiere 🙂 5.1 Abenteuer, D / Ö 2021. Mit Nadja Uhl **90 Min.**

8.45 Wonka 🟢 OO 5.1 Familienfilm, USA / GB / Kan 23. Mit Timothée Chalamet **112 Min.**

10.45 Hotel Transsilvanien 🙂 OO
Animation, USA 2012. Spr.: Rick Kavanian FSK: 6/**89 Min.**

12.15 Hotel Transsilvanien 2 🙂
Animation, USA 2015 OO
S.: Rick Kavanian FSK: 6/**85 Min.**

13.50 Hotel Transsilvanien 3 – Ein Monster Urlaub 🙂 OO
Animation, USA 2018 **94 Min.**

15.30 Asterix und die Wikinger 🙂
Zeichentrick, OO 5.1
Dän / F 2006 – Asterix und Obelix sollen aus dem verweichlichten Neffen von Majestix „einen richtigen Mann“ machen. FSK: 6/**68 Min.**

16.50 Central Intelligence 🙂
Actionkomödie, USA OO ⊠
16. Mit Dwayne Johnson, Kevin Hart FSK: 12/**111 Min.**

18.40 Kung Fu Panda 🙂 6 OO
Animation, USA 2008. Spr.: Hape Kerkeling, Gottfried John – Ein pummeliger Panda lernt die Kunst des Kung-Fu. FSK: 6/**88 Min.**

KOMÖDIE



20.15 My Big Fat Greek Wedding – Familientreffen 🟠 OO 5.1
USA 2023. Mit John Corbett, Louis Mandylor – Toulas (Nia Vardalos, 2. v. r.) Vater ist gestorben. Sein letzter Wunsch war, dass seine Tochter nach Griechenland reist und mehr über die Geschichte der Familie Portokalos erfährt. Toula macht sich also auf den Weg – mit der ganzen Familie … **89 Min.**

21.50 Mamma Mia! – Der Film 🙂
Musical, USA 2008 OO
Mit Meryl Streep, Colin Firth – Sophie lebt mit ihrer Mutter Donna auf einer griechischen Insel. Vor ihrer Hochzeit will Sophie wissen, wer ihr Vater ist, und lädt drei mögliche Erzeuger ein. **104 Min.**

23.45 Miss Beautiful 🙂 OO 5.1
Komödie, F / Bel 2020. Mit Alexandre Wetter, Pascale Arbillot FSK: 12/**104 Min.**

1.35 Parallele Mütter 🟢 OO
Drama, Span / F 2021
Mit Penélope Cruz, Milena Smit FSK: 6/**119 Min.**

3.40 Julie & Julia 🙂 OO 5.1
Komödie, USA 2009
Mit Meryl Streep, Amy Adams, Stanley Tucci **118 Min.**

sky cinema HIGHLIGHTS

7.10 The Amazing Spider-Man 2: Rise of Electro 🙂 OO ⊠
Fantasyaction, USA 2014. Mit Andrew Garfield, Jamie Foxx, Emma Stone FSK: 12/**137 Min.**

9.30 Spider-Man: A New Universe 🙂 OO 5.1
Animation, USA 2018. Sprecher: Marco Eßer, Jaron Löwenberg, Leonie Dubuc, Matti Klemm FSK: 6/**112 Min.**

11.30 Spider-Man 🟢 OO 5.1 ⊠
Fantasyaction, USA 2002
Mit Tobey Maguire, Willem Dafoe, Kirsten Dunst. Regie: Sam Raimi FSK: 12/**111 Min.**

13.30 Spider-Man 2 🟢 OO 5.1 ⊠
Fantasyaction, USA 2004 – Harry Osborn will Rache für den Tod seines Vaters. Auch Doktor Octavius macht Spider-Man das Leben schwer. FSK: 12/**122 Min.**

15.40 Spider-Man 3 🙂 OO 5.1 ⊠
Fantasyaction, USA 2007 – Ein außerirdischer Symbiont hat sich mit Spider-Mans Kostüm verbunden und es schwarz gefärbt. Das verstärkt seine Kräfte, verändert aber auch seine Persönlichkeit. FSK: 12/**133 Min.**

18.00 Spider-Man: Homecoming 🙂 OO 5.1 ⊠
Fantasyaction, USA 2017
Mit T. Holland FSK: 12/**129 Min.**

FANTASYACTION

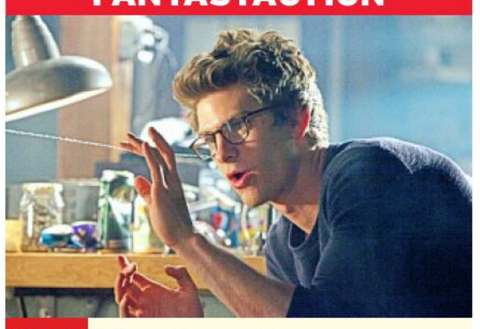

20.15 The Amazing Spider-Man 🟢 OO 5.1
USA 2012. Mit Emma Stone, Rhys Ifans, Denis Leary, Campbell Scott, Irrfan Khan – Der junge Peter Parker (Andrew Garfield) erlangt durch einen Spinnenbiss übermenschliche Kräfte. Die braucht der frischgebackene Spider-Man auch: Der Forscher Connors will die Bewohner New Yorks mit einem fiesen Serum in Echsen verwandeln! FSK: 12/**131 Min.**

22.30 The Amazing Spider-Man 2: Rise of Electro 🙂
Fantasyaction, USA OO 5.1
2014. Mit Andrew Garfield, Emma Stone, Jamie Foxx – Peter Parker bekommt es mit einem Jugendfreund zu tun, der fortan von dunklen Mächten getrieben wird. Und zudem muss er den zum Monster Electro mutierten Arbeiter Matt ausschalten. FSK: 12/**137 Min.**

0.50 Shazam! 🙂 OO 5.1
Fantasyaction, USA / Kan 2019. Mit Zachary Levi, Mark Strong FSK: 12/**127 Min.**

3.05 Spider-Man: A New Universe 🙂 OO 5.1 Animation, USA 2018. Sprecher: Marco Eßer FSK: 6/**112 Min.**

🟢 genial 🙂 gelungen 🟠 geht so 🔴 grausig OO Zweikanal ◀▶ Dolby Surround 5.1 Dolby Digital SW schwarz-weiß UT Untertitel Bildbeschreibung für Sehbehinderte
OnDemand Verfügbar bei Sky On Demand oder in der Mediathek des jeweiligen Senders ⊠ Jugendschutz-Vorsperre

WARNER TV FILM HD

6.00 Ein Abend mit... Talk, D 2012. Joseph Vilsmaier

6.40 Die grünen Teufel ⊠ Kriegsfilm, USA 1968. Mit John Wayne FSK: 16/**136 Min.**

9.05 Im Körper des Feindes ⊠ Actionthriller, USA 1997. Mit John Travolta FSK: 16/**129 Min.**

11.25 Constantine ⊠ Fantasyaction, USA / D 2005. Mit Keanu Reeves – Als übersinnlicher Detektiv jagt John Constantine Dämonen und hilft der Polizistin Angela, den Tod ihrer Schwester aufzuklären. FSK: 16/**110 Min.**

13.25 Das Parfum – Die Geschichte eines Mörders Thriller, D / F / Span 2006 Mit Ben Whishaw – Paris, 18. Jahrhundert: Grenouille ist bereit zu töten, um das perfekte Parfüm zu kreieren. FSK: 12/**141 Min.**

15.55 Gods of Egypt Fantasyaction, USA / Aus / China / HK 2016 FSK: 12/**123 Min.**

18.05 Jurassic World: Das gefallene Königreich Sci-Fi, USA 2018. Mit Chris Pratt, Bryce Dallas Howard Die letzten Dinosaurier sind vom Aussterben bedroht. Claire und Owen starten eine gefährliche Rettungsaktion. FSK: 12/**124 Min.**

sky one

6.40 Psych (6/2) Krimiserie

7.25 Navy CIS ⊠ (11/1–3) START 24-tlg. Krimiserie, USA 2013 Freund und Feind / Zivas Liste / Unter dem Radar

9.35 The Equalizer ⊠ (4/3+4) Krimiserie, USA 2024. Mit den Augen der Gerechtigkeit / All Bets Are Off

11.10 Blue Bloods – Crime Scene New York ⊠ (9/15+16) Krimiserie. 15 Jahre allein / Ein hartes Herz

12.45 The Rookie ⊠ (4/16+17) Krimiserie, USA 21 True Crime / Herzstillstand

14.15 S.W.A.T. ⊠ (4/7+8) Actionserie, USA 21 Jagd auf die Feuerwehr / Kreuzzug. Mit Lina Esco

15.40 Navy CIS ⊠ (11/1–3) Krimiserie, USA 2013 Freund und Feind / Zivas Liste / Unter dem Radar

17.55 Blue Bloods – Crime Scene New York ⊠ (9/15+16) Krimiserie, USA 2019. 15 Jahre allein / Ein hartes Herz

19.30 The Rookie ⊠ (4/18) Krimiserie, USA 2021 Verräter – Nolan und Chen werden zu einem Eisenbahnraub gerufen: Ein Zug mit wertvollen Gegenständen wurde überfallen.

sky atlantic

6.00 Continuum ⊠ (1/10)

6.45 Bored To Death (2/8) Das Geheimnis des Stalkers

7.15 Bored To Death START (3/1+2) 8-tlg. Comedyserie, USA 11. Die Blonde im Wald / Zwei Piloten auf der Flucht

8.10 The Sympathizer ⊠ (1/5+6) Dramaserie

10.05 Six Feet Under – Gestorben wird immer ⊠ (1/11+12) Dramaserie, USA 01

12.00 Sex and the City ⊠ (6/8–10) Serie, USA 03. Fang mich! / Das Recht auf Schuhe / Nostalgie, Nostalgie!

13.35 Bored To Death (2/8) Comedyserie, USA 10 Das Geheimnis des Stalkers

14.05 Bored To Death (3/1+2) Comedyserie, USA 2011. Die Blonde im Wald / Zwei Piloten auf der Flucht

15.05 Continuum ⊠ (1/9+10) Sci-Fi-Serie, Revolution! / Der Anschlag

16.40 Die Sopranos ⊠ (4/4+5) Mafiaserie, USA 2002. Gewichtsprobleme / Lauf, Pie-O-My, lauf!

18.35 Sex and the City ⊠ (6/8–10) Serie, USA 2003 Fang mich! / Das Recht auf Schuhe / Nostalgie, Nostalgie! Mit Sarah Jessica Parker, Cynthia Nixon

sky showcase

5.00 The Good Doctor (4/13) Der verlorene Vater

5.50 San Diego Zoo Dokureihe

6.40 Tierarzt Dr. Jeff – Der Rocky Mountain Doc ⊠

8.10 Death in Paradise ⊠ START (8/1+2) 8-tlg. Krimiserie, GB / F 2019. Der Tote im Bus / Tierische Rache

10.05 Die Rosenheim-Cops (18/17+18) Krimiserie, D 2019

11.40 Was nach dem Mord geschah ⊠ Nicola Stevenson

12.30 Kill or Be Killed ⊠ Dokureihe, USA 2023 (1) Unter Schock

13.15 Ancient Aliens – Unerklärliche Phänomene Dokureihe. Das Vermächtnis / Tödliche Waffen

14.50 SOKO Wien ⊠ (14/1–4) START 16-tlg. Krimiserie, Ö / D 2018. Die Wahrheit stirbt zuerst / Stimmen / Tod im Taxi / Alte Indianer

18.00 S.W.A.T. ⊠ (7/9+10) Actionserie, USA 2024 Honigfalle / Querschläger

19.30 Magnum P.I. ⊠ (2/18) Die Königin der Diebe – Der Hochzeitstermin für Magnum und Higgins rückt immer näher. Unterdessen bittet Kumu die beiden, einer guten Freundin von ihr zu helfen.

sky krimi

5.10 Die Chefin ⊠ (12/1) Krimiserie, D 2021. Trugbild

6.10 Die Rosenheim-Cops (14/23+24) Krimiserie. Tot im Netz / Der Tod schreibt mit

7.45 SOKO Wien ⊠ (10/9+10) Krimiserie, D / Ö 2015. Trauriger Sonntag / Ausgebremst

9.20 Die Chefin ⊠ (12/1) Krimiserie, D 2021. Trugbild

10.25 Agatha Christies Hjerson ⊠ START (1/1) 4-tlg. Krimiserie, S 2021. Blackout

11.55 Die Rosenheim-Cops (14/23+24) Krimiserie. Tot im Netz / Der Tod schreibt mit

13.30 Morden im Norden (2/1+2) Krimiserie. Auf der Klippe / Der Pudelkaiser

15.20 Der Staatsanwalt ⊠ (17/7) Krimiserie, D 2022 Aus der Schusslinie

16.20 Der Alte ⊠ (438) Krimiserie. Kein Entkommen

17.25 Die Chefin ⊠ (12/2) Murnau – Thore Wilke wird aus der Haft entlassen. Da fallen am Gefängnistor mehrere Schüsse.

18.30 Morden im Norden ⊠ (2/3+4) Krimiserie, D 2011 Der Fingerzeig / Die gute Ute. Mit Sven Martinek – Am Ufer der Trave wurde eine Leiche geborgen. Wieso fehlt der Frau ein Finger?

MORGENS 14

KRIEGSFILM

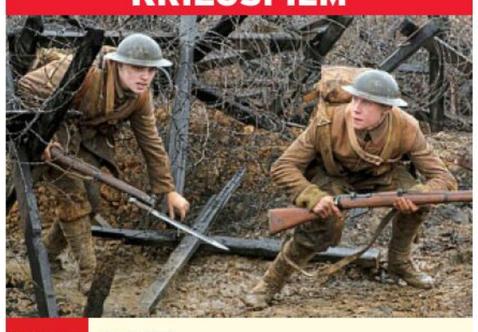

20.15 1917

GB / USA / Ind / Span 2019 Mit Colin Firth – Auf dem Höhepunkt des Krieges erhalten die britischen Soldaten Schofield (George MacKay, r.) und Blake (Dean-Charles Chapman) einen brisanten Auftrag. Im Wettlauf gegen die Zeit müssen sie sich ins Feindesgebiet vorwagen und eine wichtige Nachricht überbringen. FSK: 12/**115 Min.**

22.15 Gefährten Drama, USA 2011. Mit Emily Watson – Der Erste Weltkrieg trennt Albert von seinem geliebten Hengst Joey, weil sein Vater das Tier verkaufen muss. Das Pferd dient erst in der britischen Kavallerie, später auch deutschen Soldaten. Derweil meldet sich Albert zur Armee, um Joey vielleicht wiederzufinden. FSK: 12/**140 Min.**

0.45 From Hell Thriller, USA 2001. Mit Johnny Depp, Ian Richardson FSK: 16/**120 Min.**

2.40 Der Tag an dem die Erde stillstand Sci-Fi, USA 2008. Mit Keanu Reeves, Jaden Smith FSK: 12/**99 Min.**

4.25 Flucht vom Planet der Affen Sci-Fi, USA 1971. Mit R. McDowall FSK: 12/**93 Min.**

KRIMISERIE

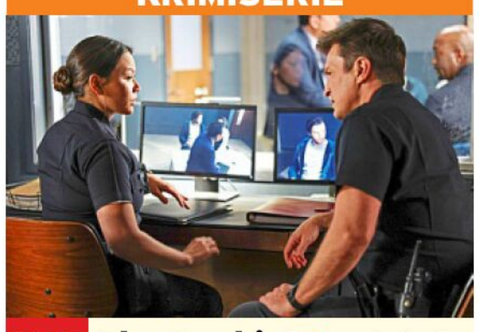

20.15 The Rookie (4/19) USA 2021. Explosive Ladung. Mit Shawn Ashmore – Nach einem Sprengstoffanschlag auf ein Umspannwerk jagt das FBI eine Terrorzelle. Nolan (Nathan Fillion) und Chen (Melissa O'Neil) sind mittendrin.

20.55 S.W.A.T. (4/9+10) Actionserie Auf dem Prüfstand / Neuzugang. Mit Shemar Moore – Ein Einsatz von Hondos Team endet tragisch. Jedes einzelne der Teammitglieder hat nach dem Unglück mit emotionalen Belastungen zu kämpfen.

22.25 Navy CIS ⊠ (11/1–3) Krimiserie, USA 2013 Freund und Feind / Zivas Liste / Unter dem Radar Mit Michael Weatherly

0.40 The Equalizer ⊠ (4/3+4) Krimiserie, USA 24 Mit den Augen der Gerechtigkeit / All Bets Are Off

2.10 Keine Gnade für Dad (5/9–12) Sitcom

3.40 Die Wespe (2/5) Serie. Bucket of Nails

4.05 Sky Talk mit Patrice Talkshow, D 2024 Bestie von Franz Beckenbauer & Rudi Völler?!

4.30 Psych (6/1–3) Serie

SCI-FI-SERIE



20.15 Dune: Prophecy (1/5) USA 2024. In Blut und Wahrheit – Als Imperator Corrino einen neuen Bashar ernennt, versetzt die Ankunft einer Schwester den Königshof in Aufruhr. Desmond (Travis Fimmel) zieht in den Krieg, um die Aufständischen zu vernichten.

21.15 Dune: Prophecy (1/6) Sci-Fi-Serie, USA 2024 Der verborgene Feind – Tula versucht, ihr geheimes Projekt vor den anderen Schwestern zu vertuschen.

22.40 The Sympathizer ⊠ (1/5+6) Dramaserie Alle für einen / Zerstörung auf Orientalisch – Aus dem Krankenhaus entlassen, erfährt der Captain, dass der General Teilnehmer für eine geheime Militäroperation rekrutiert.

0.35 Die Sopranos ⊠ (4/4+5) Gewichtsprobleme / Lauf, Pie-O-My, lauf!

2.25 Rom (2/5) Serie Helden der Republik

3.55 In Treatment – Der Therapeut (1/10+11) Paul und Gina – Freitag, 19 Uhr (2. Woche) / Laura – Montag, 9 Uhr (3. Woche)

4.50 Continuum START (2/1) 13-tlg. Sci-Fi-Serie, Kan 2013

DRAMASERIE

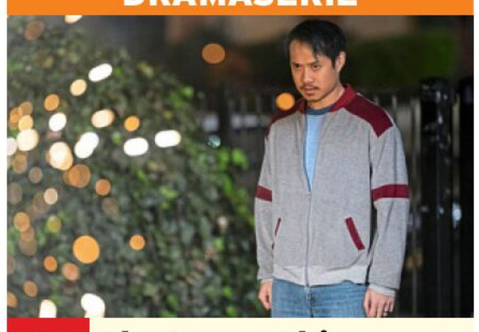

20.15 The Sympathizer ⊠ (1/3) USA / Kan / Kor 2024 Liebe es oder verlass es – Der Captain und Bon (Fred Nguyen Khan) schmieden einen Plan, um die Ängste des Generals zu zerstreuen. Der Captain trifft einen Regisseur, der einen Film über den Krieg drehen will.

21.15 Citizen Detective: Im Auftrag der Toten ⊠ NEU Dokureihe, USA 2023 (1+2) Familie Mays / Rebekah – Nach dem Tod einer Frau hat ihre Familie erhebliche Zweifel. Ist die junge Mutter wirklich an einer Überdosis Heroin gestorben?

22.45 Zum Töten bereit Doku, GB 2019 – Auf der Jagd hat jedes Raubtier seine eigenen tödlichen Fähigkeiten, auf die es zurückgreifen kann. Wer agiert aus dem Verborgenen? Wer greift gar auf chemische Waffen zurück?

23.35 SOKO Wien (14/1–4) Krimiserie. Die Wahrheit stirbt zuerst / Stimmen / Tod im Taxi / Alte Indianer

2.35 Die Rosenheim-Cops (18/17+18) Krimiserie, D 19 U. a.: Der letzte Happen

4.05 Death in Paradise (8/1) Der Tote im Bus

KRIMISERIE



20.15 Die Rosenheim-Cops (20/17+18) D 2021. Die Party ist aus / Sein größter Deal – Der Eventmanager Jan König wurde auf dem Gelände einer Firma, die Lagerräume vermietet, erschlagen. Stadler (Dieter Fischer, r.) verdächtigt zunächst den Mitinhaber der Agentur Robert Gross (Peter Bamler, l.).

21.50 Die Rosenheim-Cops (20/19+20) Krimiserie, D 2021. Des Kaisers letzte Stunde / Mord aus der Luft – Als Sandra Mai ihre Uhr zur Reparatur bringt, findet sie den Ladeninhaber Nikolaus Kaiser ermordet vor. Kurz bevor sie das Geschäft betreten hat, kam in aller Eile ein Mann heraus.

23.25 SOKO Wien (10/11+12) Krimiserie. Asche zu Asche / Lara K. – Die Halbgeschwister des verbrannten Bestatters Stocker erben die Firma, nicht das Vermögen. Das führt zu Neid.

1.00 Die Rosenheim-Cops (20/17–20) Die Party ist aus / Sein größter Deal / Des Kaisers letzte Stunde / Mord aus der Luft

4.15 Agatha Christies Hjerson ⊠ (1/1) Serie

20 15 MO 22 NACHTS

Sky Cinema-Paket Altersempfehlungen: 3 ab 3 Jahren

! Letzte Ausstrahlung **Serieninfo:** Sendungs- o. Folgentitel (1/2) = 1. Staffel / 2. Folge **HD** auch in HDTV empfangbar, nicht in allen Kabelnetzen verfügbar

MORGENS 14 20 15 MO

sky crime

6.10 **Somebody's Hiding Something** OO ⊠ (23)
7.00 **Sin City Murders** Dokureihe (4+5) OO ⊠
8.30 **Mörder und ihre Mütter** OO ⊠ Reihe (2+3)
10.10 **A Killer's Mistake – Ein Fehler zu viel** Dokureihe (9+10) OO ⊠
11.50 **Made for Murder** Dokureihe (5+6) OO ⊠
13.25 **Sin City Murders** (4+5) U. a.: Tod einer Influencerin OO ⊠
15.00 **Die Synanon-Sekte: Niedergang eines Reha-Programms** (3+4) Was zum Teufel passiert hier OO / Bindet euch an den Mast
17.05 **A Killer's Mistake – Ein Fehler zu viel** Dokureihe (1+2) OO ⊠ Ronald Dominique / Pawel Relowicz
18.40 **Sin City Murders** Reihe, USA 2024 OO ⊠ (6+7) Die Casino-Überfälle / Tod in der Wüste

DOKUREIHE



20.15 NEU **Citizen Detective: Im Auftrag der Toten** OO ⊠
6-tlg. USA 2023 (1+2) Familie Mays / Rebekah – Eine Frau stirbt angeblich an einer Überdosis Heroin. Ihre Familie (o.: Kathy Mays) zweifelt daran und leitet ihre eigenen Ermittlungen ein.
21.55 **Die Synanon-Sekte: Niedergang eines Reha-Programms** (3+4) U. a.: Was zum Teufel passiert hier OO
23.55 **Unfall, Selbstmord oder Mord** OO ⊠ Dokureihe (9+10)
1.25 **Citizen Detective** Dokureihe (1+2) OO ⊠

sky documentaries

5.15 **Kanye West** OO Dokufilm, GB 2023 73 Min.
6.30 **Terra X: Mythos Burg** Bollwerk der Macht
7.20 **Die größten Filmemacher aller Zeiten** OO
10.35 **Chernobyl: The Lost Tapes** OO ⊠ Dokufilm, GB 2021 93 Min.
12.10 **Kanye West** OO Dokufilm, GB 2023 73 Min.
13.30 **Die Trumps – Aus der Pfalz ins Weiße Haus** Doku, GB 2017 OO
14.20 **Wetterwahnsinn weltweit** OO ⊠ U. a.: Heißluftballon im Sturm / Vom Tornado gejagt / Promi-Ort in der Feuerhölle
17.50 **Unsealed: Alien Files** U. a.: Alien-Apokalypse / Militär-Sichtungen / Aliens im Himmel
19.25 **Unsealed: Alien Files** Die nächste Welle / Alien-Entführungen / Antigravitation / Außerirdische Metalle

DOKUREIHE



21.00 **Welcome to Wrexham** OO
USA 2022 (1+2) Traum / Realität – Als Rob McElhenney und Ryan Reynolds (o.) beschließen, den walisischen AFC Wrexham zu übernehmen, scheint das eine absurde Idee zu sein. Doch dann bekommen sie ein attraktives Angebot.
22.05 **Welcome to Wrexham** Wiederaufbau / OO Erstes Saison-Heimspiel / Furchtlos
23.40 **Welcome to Wrexham** Hamilton! / OO Die weite Welt von Wales / Los geht's
1.15 **Wetterwahnsinn...**

sky nature

6.00 **Brasilien ungezähmt** Doku, USA 2015 (5+6)
7.40 **Die Hunderetter** OO (3) Einsatz in Malawi
8.25 **Nachwuchs in der Wildnis** Reihe (2+3)
10.10 **Animal Park: Zoo-Geschichten aus Longleat** OO Reihe (1+2)
11.50 **Komischer Planet** OO (3+4) U. a.: Schurken
13.40 **Unsere verrückte italienische Farm** OO Ohne Saat kein Salat
14.25 **Tödliche Naturgewalten** OO (8) El Niño – Es ist ein komplexes Klimaphänomen, dass 1998 eine weltweite Katastrophe auslöste.
15.15 **Brasilien ungezähmt** Doku, USA 2015 OO (5+6) Land der Katzen / Amazonaffen
16.55 **Brasilien ungezähmt** Doku, USA 15 (7+8) OO
18.35 **Animal Park: Zoo-Geschichten aus Longleat** Reihe (3+4)

DOKUREIHE

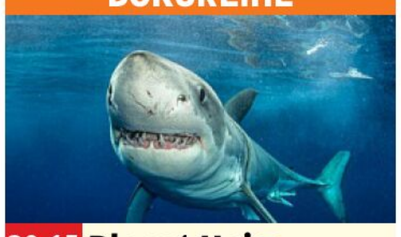

20.15 START **Planet Hai** OO
GB 2022 (1) Ultimativer Prädator – Zum täglichen Kampf der Haie (o.) gehört es, Nahrung zu suchen. Dank ihrer geschärften Sinne bleiben die Fische nicht lange hungrig.
21.05 START **Haie – mit Steve Backshall** OO 5.1 (1) Atlantischer Ozean
21.55 **Super Hai-Highway** Reihe, Aus 2024 OO (1+2) Futter, glorreiches Futter / Liebe beißt
23.45 **Zum Töten bereit** Doku, GB 2019 OO
0.35 **Waffen der Tiere** Reihe (1) Der Dschungel
1.20 **Planet Hai** OO (1) Ultimativer Prädator

DISCOVERY CHANNEL HD

5.15 **Das Universum** OO
6.00 **Street Outlaws: New Orleans** OO Reihe
6.45 START **Hardcore Pawn** 10-tlg. Dokusoap, USA 2010 U. a.: Dangerous Cash / Pilot / Bulletproof Gator / Booze & Guns
11.30 **Hardcore Pawn** Skulls & Scoundrels / The Gambler / Cash Kings
13.25 **Steel Buddies – Stahlharte Geschäfte** Dokusoap, D 2018 Die absolute Höhe! / Ganz großes Kino / Frohe Kunde(n)
15.40 **Steel Buddies – Stahlharte Geschäfte** Dokusoap, D 2018 Fieser Fehlgriff / Unsichtbare Gegner / Die Käfer-Plage
17.55 **Steel Buddies – Stahlharte Geschäfte** Dokusoap. E-Panzer / Das Erbe des Tuners / Geile Kiste! Mod.: Michael Manousakis

DOKUREIHE



20.15 **Strip the Cosmos** OO
GB 18. Unser Sonnensystem / Die Geheimnisse der Gasriesen – War eine Supernova unvorstellbaren Ausmaßes für die Geburt der Sonne (o.: Animation) verantwortlich? Anhand von neuen Erkenntnissen gehen Astronomen der Geschichte des Sonnensystems auf den Grund.
21.45 **Spurlos verschwunden** Auf der Suche nach Flug MH370 / Atlantis – Mythos oder Wahrheit?
23.15 **Expedition X** OO Irrlichter im Sumpf / Die Rückkehr der Bell-Hexe
0.50 **Strip the Cosmos** OO

THE HISTORY CHANNEL

5.35 **Ross Kemp – Schatzsuche am Meeresgrund** Dokureihe
7.15 **Ancient Aliens** Reihe
9.40 **Forged in Fire – Wettkampf der Schmiede**
11.20 **Ungelöste Fälle der Archäologie** Dokureihe
13.00 **History's Greatest Mysteries** Reihe. U. a.: Blackbeards Schatz
14.35 **Auf den Spuren des Unerklärlichen** Reihe, USA 2022. Monster auf dem Dachboden / Geräusche aus dem All
16.10 **Das Unerklärliche** Bermudadreieck / Unerklärliche Ereignisse – Überall auf der Welt gibt es mysteriöse Orte, in die Schiffe und Flugzeuge eindringen – und verschwinden.
17.50 **Ancient Aliens** Dokureihe, USA 2020 Mythos Skinwalker-Ranch / Sturm auf Area 51 / Exoplaneten

DOKUSOAP



20.15 **Forged in Fire – Wettkampf der Schmiede**
USA 2025. Das M1917 Naval Cutlass / American Champion – Zwei Champions kehren zurück. Nachdem sie gegen einen anderen Champion angetreten sind, wird ein Schmied übrigbleiben, der ein M1917 Naval Cutlass herstellt (o.: Szene).
21.55 **Forged with Steele** Dokusoap, GB 2021
22.45 **Bauprojekte, die die Welt veränderten**
23.35 **Ungelöste Fälle der Archäologie** Reihe
1.10 **Forged in Fire – Wettkampf der Schmiede**

CRIME+ INVESTIGATION

7.10 **24 Stunden bis zum Mord** Dokureihe
8.00 **Expert Witness** Reihe
8.30 **24 Stunden bis zum Mord** Dokureihe
9.20 **Mord im Motel** Reihe
11.00 **Imperfect Murder**
11.50 **Cold Case Files**
12.40 **Meet, Marry, Murder**
13.30 **Teuflische Nachbarn** Reihe. Hölle auf Hawaii
14.25 **Deadly Women** Dokureihe, USA 21. Eiskalt
15.10 **Court Cam – Auf der Anklagebank** Reihe Limon / Todd Mullis
16.00 **The First 48** Reihe Todesschüsse im Park
16.50 **24 Stunden bis zum Mord** Reihe. Heiße Spur in Tennessee
17.40 **Teuflische Nachbarn** Reihe. Hölle auf Hawaii
18.35 **Cold Case Files** Dokureihe. Festival-Queen
19.25 **Imperfect Murder – Die Fehler eines Mörders** Dokureihe Ashley Melnyczok

DOKUREIHE



20.15 NEU **Houses of Horror: Gewalt und Terror am College**
USA 2024. Schikane bis zum Tod / Im Visier der Drogenfahnder – Der Verbindungsanwärter Tim Piazza wurde bei einem Schikane-Ritual im Beta-Theta-Pi-Haus (o.) der Penn State gezwungen, eine tödliche Menge an Alkohol zu konsumieren.
21.55 **The First 48** Dokureihe Todesschüsse im Park
22.45 **Cold Case Files** Dokureihe. Festival-Queen
23.35 **Expert Witness – Forensiker auf Spurensuche** Faserreste
0.05 **Meet, Marry, Murder**

BEATE UHSE TV HD

20.15 **Horny Hostel** ⊠ (3/3) Erotikserie, D 2019 Sie mag Joghurt!
20.40 **Private Starlets** ⊠ (2) Erotikserie. Eyla Moore
21.10 **Alive** ⊠ TV-Erotik, USA 2024. Mit Victoria Voxxx FSK: 18/115 Min.
23.05 **Swingerclubreport** Reportage. SC Venus
23.50 **Radiation Girls** ⊠ Magazin. Gwendolyne
23.55 **Zimmer 212** TV-Erotik, F 2023. Mit Carollina Cherry FSK: 16/115 Min.
1.50 **Massage Seductions** Erotikserie. Die beste Massage der Welt
2.15 **Yoga Milfs: Jogging-Partnerinnen** ⊠ **(2)** Erotik, USA 2024 FSK: 16
2.35 **Die Megatypen** ⊠ (2) Erotikserie, Kan 2021
3.05 **The Blind Date** TV-Erotik, D / Span / USA 23. Mit Lumi Ray

MOTORVISION+

13.05 **Top Speed Classic**
13.35 **Perfect Ride** Magazin
14.05 **Motorcycles** Magazin
14.35 **Mission Mobility**
15.00 **Dream Cars** Magazin
15.25 **Road Wars** OO
16.15 **Tour European Rally Historic** OO
16.45 **Rallye** OO Monza Rally Show / Hellas Rally Raid
17.45 **Rallye: World Rally-Raid Championship** OO
18.35 **Rallye** OO Rally Jameel
19.05 **BTRDA Rallycross** OO
20.00 **Isle of Man Tourist Trophy** OO Qualifikations Highlight
21.00 **Motorradsport: FIM Enduro WC** OO
21.35 **King of the Roads** OO
22.30 **Superbike: Australian Championship** OO
23.30 **FIM Sidecarcross World Championship**
0.00 **FIM X-Trial World Championship** OO

CARTOON NETWORK

7.05 **We Bare Bears** 6
7.25 **Gumball** 7 Animation
9.05 **Teen Titans Go!** 8
9.45 **Jade Armor** 6 Trick
10.10 **Die heldenhafte Reise des tapferen Prinz Ivandoe** 6 Trickserie
10.35 **Gumball** 7 Animation
11.40 **Teen Titans Go!** 8
12.25 **Gumball** 7 Animation
13.10 **We Baby Bears – Bärchen wie wir** 6
13.35 **Looney Tunes Cartoons** 6 Trickserie
14.15 **Gumball** 7 Animation
15.05 **Teen Titans Go!** 8
15.50 **Craig of the Creek – Im Wald der Abenteuer** 6
16.10 **Bunnicula** 8 (2/1+2) START 40-tlg. Zeichentrickserie, USA / Phil / Ind / GB 2017. Die verhexte Süßkartoffel / Die Macht der Wissenschaft
16.35 **Looney Tunes Cartoons** 6 Trickserie
17.10 **We Bare Bears** 6 Zeichentrickserie. Wir und die Limousine
17.30 **Gumball** 7 Animation
18.20 **Jellystone** 6 Himmel hilf, Murgatroyd / Freiluft-Spionage
18.45 **Craig of the Creek – Im Wald der Abenteuer** 6 Animation. Besuch von Jason / Die Meisterin des Starrens / Ein Fall für Silberfaust
19.20 **Teen Titans Go!** 8
20.05 **Gumball** 7 Animation Der Anfang / Der Anfang / Das Signal / Die Freundin
20.50 **Craig of the Creek – Im Wald der Abenteuer** 6 Animationsserie
21.15 **Teen Titans Go!** 8
22.00 **Gumball** 7 Animation
22.50 **Adventure Time** 8
23.30 **Steven Universe** 6
0.15 **Regular Show** 8

CARTOONITO

6.00 **Mr. Bean** 7 Trickserie
9.30 **Flipi und die Pilzlinge** Animationsserie 3
10.00 **Lucas, die Spinne** 4
10.15 **Bugs Bunnys Baumeister: Bauhelm-Zeit**
10.30 **Barneys Welt** 5
11.00 **Die Tom und Jerry Show** 6 Trickserie
11.55 **Grizzy und die Lemminge** 6 Trickserie
12.30 **Batwheels** 6 Trick
13.00 **Mr. Bean** 7 Trickserie
13.50 **Barneys Welt** 5
14.00 **Flipi und die Pilzlinge** Animationsserie 3
14.30 **Barneys Welt** 5
14.50 **Maulwurf Moley** 4
15.00 **Batwheels** 6 Trick
15.20 **Lu & die Krabbelbande – Shorts** 4
15.30 **Lucas, die Spinne** 4
15.50 **Barneys Welt** 5
16.00 **Die Tom und Jerry Show** 6 Trickserie
17.00 **Mr. Bean** 7 Trickserie
17.55 **Grizzy und die Lemminge** 6 Trickserie
18.50 **Lu & die Krabbelbande – Shorts** 4
19.00 **Die Tom und Jerry Show** 6 Trick. Eisbärenchaos / Der Massagesessel / Die Vogelscheuche / Hundebesuch / Hunde-Star Spike / Die Stepp-Katze
19.55 **Mr. Bean** 7 Der Maulwurf / Bauarbeiten / Das Sofa / Der Schatz
20.45 **Maulwurf Moley** 4
20.55 **Grizzy und die Lemminge** 6 Trickserie
21.50 **Hier kommen die Batwheels** 6 Trickserie
22.00 **Batwheels** 6 Trick
22.55 **Bugs Bunnys Baumeister: Bauhelm-Zeit** 5 Trickserie
23.45 **Mr. Bean** 7 Trickserie
0.45 **Flipi und die Pilzlinge** Animationsserie 3

genial gelungen geht so grausig OO Zweikanal Dolby Surround 5.1 Dolby Digital SW schwarz-weiß UT Untertitel Bildbeschreibung für Sehbehinderte
OnDemand Verfügbar bei Sky On Demand oder in der Mediathek des jeweiligen Senders OmU Original mit Untertiteln HD auch in HDTV empfangbar ⊠ Jugendschutz-Vorsperre

sky replay

- 5.55 **Die Conners** (2/10–13) Serie, USA 19
- 7.30 **Die Conners** (2/10–13) Serie, USA 19
- 9.10 **Terra X: F wie Fälschung** Reihe, D 15 (4+3)
- 10.40 **Terra X: Mythos Nordsee** ⊠ Doku, D 2020 (1)
- 11.25 START **Magnum P.I.** ⊠ (2/1–4) 20-tlg. Krimiserie, USA 2019
- 14.25 START **Funny Woman** (1/1+2) 6-tlg. Comedyserie, GB 2023. Lichter der Großstadt / Jim und Barbara. Mit Gemma Arterton, Tom Bateman
- 16.05 **Industry** ⊠ (2/6+7) Dramaserie, GB / USA 2022. Kursschwankungen / Moralapostel. Mit Marisa Abela, David Jonsson
- 18.00 START **S.W.A.T.** ⊠ (7/1–3) 13-tlg. Actionserie, USA 2024. Das Versprechen / In letzter Sekunde / Im Visier der Yakuza. Mit S. Moore

UNIVERSAL TV HD

- 5.15 **Chicago Med** ⊠ (5/17) Arztserie. Abbitte
- 6.00 **Modern Family** (8/8–12) Comedyserie
- 8.05 **Dr. House** ⊠ (6/16–20) Klinikserie
- 12.00 **Hawaii Five-0** ⊠ (5/8–11) U. a.: Schein und Sein / Ein Cowboy auf dem Mars / Die Hula-Tänzerin
- 15.05 **Chicago P.D.** ⊠ (5/17) Serie, USA 2018 Einsame Entscheidung
- 15.50 **Chicago Fire** ⊠ (7/14+15) Actionserie, USA 2019. Valentinstag / Der Augenzeuge
- 17.15 **Chicago P.D.** ⊠ (6/15) Krimiserie, USA 2019. Gute Absichten
- 18.00 **Chicago Fire** ⊠ (7/16) Serie, USA 2019 Im Angesicht des Todes
- 18.45 **Chicago Med** ⊠ (5/18+19) Arztserie, USA 2020. Alles aus Liebe / Verleugnung Mit Nick Gehlfuss

WARNER TV COMEDY HD

- 5.15 **The Big Bang Theory** (2/15–17) Comedyserie
- 6.20 **How I Met Your Mother** (8/15–18)
- 8.00 **Die Nanny** (3/9–12)
- 9.50 **Der Prinz von Bel-Air** (4/1–4) Comedyserie
- 11.30 **The Middle** (2/20–23)
- 13.10 **King of Queens** (4/22+23) Serie. U. a.: Echte Wohltäter
- 14.00 **King of Queens** (4/24+25) Comedyserie
- 14.55 START **King of Queens** (5/1–4) 25-tlg. Comedyserie, USA 2002
- 16.35 **Two and a Half Men** (1/22–24) U. a.: Wollmäuse und Kuhpuppen / Wie die Büffel
- 17.50 **2 Broke Girls** (2/1+2) Ein wertvoller Pokal / Die Glückskette
- 18.40 **The Big Bang Theory** (2/18–21) U. a.: Business im Wohnzimmer / Der Kampf der Bienenköniginnen / Der Wolowitz-Koeffizient

WARNER TV SERIE HD

- 5.30 **Unsere kleine Farm** (9/3) Serie, USA 1982
- 6.20 **Mord ist ihr Hobby** (4/20–22) Serie, USA 88
- 8.50 START **Mord ist ihr Hobby** (5/1–3) 22-tlg. Krimiserie, USA 1988
- 11.20 **Unsere kleine Farm** (9/4–7) U. a.: Ein Mann fühlt sich schuldig / Ein kleiner, großer Mann
- 14.45 **Unsere kleine Farm** (9/8) Familienserie, USA 1982. Nellie und Nancy. Mit M. Landon
- 15.35 **Rizzoli & Isles** (7/1+2) Krimiserie, USA 2016 Heimsuchung / Befreiungsschlag. Mit Idara Victor, Sasha Alexander
- 17.10 **Navy CIS** ⊠ (17/18+19) Krimiserie, USA 2020 Castor und Pollux / Das Glück der Iren
- 18.40 **Person of Interest** (2/18+19) Krimiserie, USA 2013. Voller Einsatz / Trojaner. Mit Jim Caviezel, K. Chapman

13TH STREET HD

- 5.00 **FBI: Special Crime Unit** (2/10)
- 5.45 START **Navy CIS: L. A.** (14/1–3) 21-tlg. Serie, USA 2022
- 8.00 **Law & Order** (15/17–20) U. a.: Wer jagt wen?
- 11.10 **Criminal Minds** ⊠ (3/10–13) Die Wahrheit der Nacht / Familientradition / Das dritte Leben / Das letzte Kapitel
- 14.10 **Criminal Minds** ⊠ (3/14–16) Krimiserie, USA 2008. Jahrestag / Tödliche Gnade / Das Gedächtnis des Elefanten. Mit Joe Mantegna
- 16.30 **Criminal Minds** ⊠ (3/17+18) Krimiserie, USA 08. Frei in Miami / Stalker. Mit Shemar Moore, A. J. Cook
- 18.00 **Law & Order: Special Victims Unit** ⊠ (5/16–18) Krimiserie, USA 04. Verfolgungswahn / Freundinnen / Vernachlässigt. Mit Christopher Meloni

SYFY HD

- 7.45 **Stargate: Universe** (1/6) Sci-Fi-Serie
- 8.35 **Van Helsing** ⊠ (1/9+10) Serie, USA 16
- 10.05 **Stargate: SG-1** (1/21+22) Serie, USA 98
- 11.40 START **Stargate: SG-1** (2/1+2) 22-tlg. Sci-Fi-Serie, USA / Kan 1998
- 13.15 **Stargate Atlantis** ⊠ (2/11+12) Sci-Fi-Serie
- 14.45 **Stargate: Universe** (1/6) Sci-Fi-Serie, USA / Kan 2009. Außerirdische Invasion Mit Alaina Huffman
- 15.35 **Van Helsing** ⊠ (1/9+10) Horrorserie, USA 16. Die Führerin / Die besondere Frau
- 17.05 **Akte X** ⊠ (1/21+22) Mysteryserie, USA / Kan 1994. Ein neues Nest / Wiedergeboren
- 18.40 **Akte X** ⊠ (1/23+24) Mysteryserie, USA / Kan 1994. Roland / Das Labor. Mit David Duchovny, G. Anderson

COMEDYSERIE



20.15 Funny Woman
(1/1+2) GB 2023. Lichter der Großstadt / Jim und Barbara – Gerade zur „Miss Blackpool" gekürt, verlässt Barbara Parker (Gemma Arterton) ihre Familie, um in London ins Showgeschäft einzusteigen. Zunächst bekommt sie lediglich einen Job in einem Kaufhaus.

- 21.50 **MasterChef USA** Show, USA 24 (17+18)
- 23.15 **Domina** ⊠ (1/5+6) Serie, GB / It 2021 Pest / Nachtschatten
- 1.05 **S.W.A.T.** ⊠ (7/1–3) Das Versprechen / In letzter Sekunde / Im Visier der Yakuza

KRIMISERIE



20.15 Hawaii Five-0
(5/8+9) USA 2014 Schein und Sein / Ein Cowboy auf dem Mars. Mit Scott Caan – Ein Investmentbetrüger und seine Frau werden ermordet Unterdessen ist Steve (Alex O'Loughlin) schockiert, als seine Tante Deb (Carol Burnett) auf die Insel zurückkehrt.

- 21.45 **Hawaii Five-0** (5/10+11) Serie, USA 2014. Die Hula-Tänzerin / Das Meisterwerk
- 23.15 **Chicago P.D.** (5/17) Krimiserie. Einsame Entscheidung
- 0.00 **Chicago Fire** (7/14+15) Actionserie

COMEDYSERIE



20.15 Two and a Half Men
START (2/1–3) 24-tlg., USA 2004 Weiche von mir, Mary Poppins / Ist das meine Hose? / Ich bin ein Schmetterling – Charlie (Charlie Sheen, 2. v. r.) plant einen Männerabend und bittet Alan (Jon Cryer, r.), diesem fernzubleiben.

- 21.25 **2 Broke Girls** (2/3+4) Comedyserie, USA 2012. Die gelbe Gefahr / Cupcake Wars
- 22.15 **Common Side Effects** (1/3) Animationsserie
- 22.45 **American Dad** (19/4)
- 23.10 **Rick and Morty** (2/9+10) Animation
- 0.00 **Der Prinz von Bel-Air** (4/1–4) Comedyserie

ACTIONTHRILLER

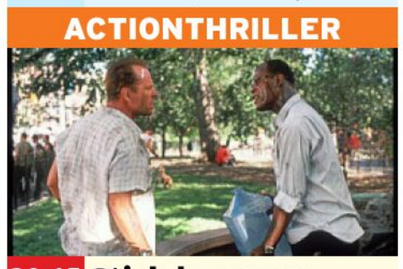

20.15 Stirb langsam: Jetzt erst recht ⊠
USA 1995 – Mit telefonisch übermittelten Rätseln jagt der psychopathische Bombenleger Simon den suspendierten Polizisten John McClane (Bruce Willis, l.) und dessen Partner Zeus Carver (Samuel L. Jackson), kreuz und quer durch ganz New York. FSK: 16/122 Min.

- 22.15 **Navy CIS: L. A.** (12/6–8) Die Stimme des Engels / Höchste Zeit / Liebe ist tödlich
- 0.35 **Stirb langsam: Jetzt erst recht** Actionthriller, USA 95 FSK: 16/122 Min.
- 2.35 **SEAL Team** (7/6–8)

KRIMISERIE

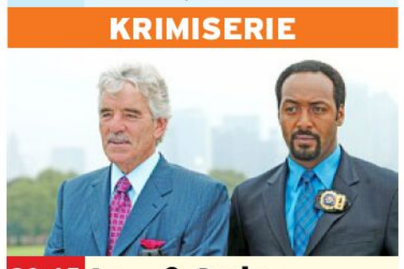

20.15 Law & Order
(15/21+22) USA 2005 Gefälligkeiten / Ein Pferd für drei Millionen – Der Pornostar Samantha Savage wollte nach ihrer Biografie ein weiteres Buch auf den Markt bringen. Doch dann wird sie ermordet. Ihre Verlegerin gerät ins Visier der Ermittler um Fontana (Dennis Farina, l.).

- 21.45 **Law & Order** (15/23+24) Serie. Umwege des Herrn / Entgleisungen
- 23.15 **FBI: Special Crime Unit** (2/11+12)
- 0.45 **Law & Order: Special Victims Unit** ⊠ (5/16–18) Serie, USA 04

HORROR



20.15 28 Weeks Later
GB / Span 07 ⊠ Mit Robert Carlyle – Ein Großteil der Bevölkerung in Großbritannien ist an einem Wut-Virus gestorben. Das US-Militär versucht, den Überlebenden um Tammy (Imogen Poots) beim Start in ihre neue Zukunft zu helfen. FSK: 18/90 Min.

- 21.55 **Saber Rider** 8 (1/34) Anime. Saber in der Phantomzone
- 22.20 **Van Helsing** (1/11+12) Serie, USA 16
- 23.50 **Stargate: SG-1** (1/21+22) Serie, USA 98
- 1.20 **Stargate: SG-1** (2/1+2) Sci-Fi-Serie

NICK TOONS

- 5.00 **SpongeBob** 6 Trick
- 6.20 **Schere, Stein, Papier** 8
- 6.45 **Zokie of Planet Ruby** 6
- 7.30 **Bei den Louds** 6 Trick
- 8.15 **Monster High** 8
- 8.45 **SpongeBob** 6 Trick
- 9.30 **Die Patrick Star Show** 6 Trickserie
- 10.15 **Zokie of Planet Ruby** 6
- 11.05 **ALVINNN!!! und die Chipmunks** 6 Trick
- 11.30 **Max und die Halbritter** 6 Animation
- 11.55 **Schere, Stein, Papier** 8
- 12.30 **SpongeBob** 6 UT Trick
- 13.30 **Cosmo & Wanda** 6
- 14.20 **Schere, Stein, Papier** 8
- 15.00 **SpongeBob** 6 U. a.: Der ferngesteuerte Fahrschüler / Dr. Krabtons Wundersaft für alles / Der geschwätzige Gary / Clown-Kummer
- 17.00 START **Die Patrick Star Show** 6 Trickserie, USA 2024 (Staffel 3)
- 17.20 **SpongeBob** 6 Trick
- 18.30 **Cosmo & Wanda** 6
- 19.15 **Die Casagrandes** 6 Trick. Sturmwarnung / Der Pizza-Jahrestag / Die Lieblingscousine / Die Geister-Tour
- 20.00 **Max und die Halbritter** 6 Animation, USA 23. Der Pfad des Todes
- 20.30 **SpongeBob** 6 Trick Imitations-Irrsinn / Verwurmt / Verzehrpflicht vor Ort / Hausdurchsuchung / Salsa Schwachmaticus / Meuterei auf der Krusty / Auf den Zahn gefühlt / Das Wrack der Mauna Loa
- 22.10 **Kung Fu Panda** 6 Trickserie, USA 2013 (St. 2)
- 22.55 START **Kung Fu Panda** 6 Trickserie, USA 2013 (St. 3)
- 23.20 **Die Pinguine aus Madagascar** 8 Trick
- 0.15 **Avatar** 8 Trickserie

AXN WHITE HD

- 5.20 **Borgia** (3/13+14) Serie
- 7.25 **Call the Midwife – Ruf des Lebens** (10/7)
- 8.20 **Doc – Es liegt in deinen Händen** (2/16)
- 9.20 **Candice Renoir** (2/4)
- 10.15 **Grand Hotel** (2/10)
- 11.10 **Murdoch Mysteries** (1/3) Ausgeknockt
- 12.00 **Doc – Es liegt in deinen Händen** (2/16)
- 13.00 **Candice Renoir** (2/4)
- 13.55 **Grand Hotel** (2/10)
- 14.50 **Murdoch Mysteries** (1/3) Ausgeknockt
- 15.40 **Doc – Es liegt in deinen Händen** (2/16)
- 16.40 **Candice Renoir** (2/4) Krimiserie, F 2014 Unrecht bleibt Unrecht
- 17.35 **Grand Hotel** (2/10) Serie, Span 2012 Eine offene Rechnung
- 18.30 **Call the Midwife – Ruf des Lebens** (10/7) Liebe und Schmerz
- 19.25 **Murdoch Mysteries** (1/3) Krimiserie, Kan / GB 2008. Ausgeknockt
- 20.15 **Murdoch Mysteries** (7/12) Krimiserie, Kan / GB 2014. Unfinished Business – Auf seinem Sterbebett gesteht Jeffrey Roundhill Murdoch, seine Frau Evelyn vor acht Jahren getötet zu haben.
- 21.00 **Murdoch Mysteries** (3/12) Krimiserie, Kan / GB 2010. Nackte Tatsachen. Mit Helene Joy
- 21.45 **Magpie Murders** (1/4) Krimiserie, GB 2022
- 22.30 **Agatha Christie: Mörderische Spiele** (3/10) Krimiserie, F / CH 22. Mord im Internat
- 0.00 **Murdoch Mysteries** (7/12) Krimiserie
- 0.45 **Murdoch Mysteries** (3/12) Krimiserie

AXN BLACK HD

- 5.35 **Survivor** ⊠ I'm Going for a Million Bucks
- 6.30 **The Oath** ⊠ (2/8) Krimiserie, USA 2019 Endspiel. Mit Ryan Kwanten, Katrina Law
- 7.15 **Justified** ⊠ (4/5+6) Actionserie, USA 2013 In den Hügeln / Der Mann ohne Fuß
- 8.40 **Unforgettable** (4/8) Krimiserie, USA 2016 Tödliche Mission
- 9.25 **The Blacklist** ⊠ (8/17–22) Actionserie, USA 21 Ivan Stepanov (Nr. 5) / Der Wandelbare (Nr. 36) / Balthazar „Bino" Baker (Nr. 129) / Godwin Page (Nr. 141) / Wie alles begann / Das Erbe
- 13.45 **Justified** ⊠ (4/5+6) Serie. In den Hügeln / Der Mann ohne Fuß
- 15.10 **Unforgettable** (4/8) Tödliche Mission
- 15.55 **The Blacklist** ⊠ (8/17–22) Actionserie, USA 21 Ivan Stepanov (Nr. 5) / Der Wandelbare (Nr. 36) / Balthazar „Bino" Baker (Nr. 129) / Godwin Page (Nr. 141) / Wie alles begann / Das Erbe
- 20.15 **Gangs of Madrid – El Inmortal** ⊠ (2/2) Krimiserie, Span 2024. Mit Marcel Borràs – Nach Sebas' Tod herrscht wieder Krieg in der Madrider Drogenszene.
- 21.05 **Gomorrha** ⊠ (1/2) Serie. Das erste Mal
- 22.05 **StartUp** (3/6) Dramaserie. Legitimation
- 22.45 **Wu-Tang: An American Saga** (3/3+4) Dirty Dancin' / Daytona 500
- 0.25 **Gangs of Madrid – El Inmortal** (2/2) Serie
- 1.15 **Gomorrha** (1/2) Serie
- 2.15 **StartUp** (3/6) Serie

Sky Cinema-Paket ! Letzte Ausstrahlung
Altersempfehlungen: 3 ab 3 Jahren **Serieninfo:** Sendungs- o. Folgentitel (1/2) = 1. Staffel / 2. Folge Aktuelle Programminfos und -änderungen auf **www.tvdigital.de**

MORGENS 14 20 15

ROMANCE TV

9.05 **Handwerker und andere Katastrophen** TV-Komödie, D 16. Mit T. Wedhorn FSK: 6/**89 Min.**
10.40 **Familie Dr. Kleist** (3/1) Familienserie, D 2008. Was für ein Tag
11.35 **Praxis mit Meerblick: Familienbande** TV-Drama, D 20. Mit Tanja Wedhorn FSK: 6/**89 Min.**
13.05 **Marie fängt Feuer: Ungewisse Zukunft** TV-Drama, D 22. Mit C. Eixenberger FSK: 6/**88 Min.**
14.40 **Rosamunde Pilcher: Der gestohlene Sommer** TV-Liebesmelodram, D / Ö 2011 **89 Min.**
16.15 **Das Traumschiff: Bahamas** TV-Reiseepisoden, D 23 FSK: 6/**89 Min.**
17.45 **Familie Bundschuh – Woanders ist es auch nicht ruhiger** TV-Komödie, D 2021. Mit A. Sawatzki FSK: 6/**89 Min.**
19.20 **Familie Dr. Kleist** (3/28) Mutterliebe

TV-DRAMA



20.15 **Aenne Burda – Die Wirtschaftswunderfrau (1+2)** 2-tlg. D 2018. Mit Fritz Karl – 1949: Aenne (Katharina Wackernagel) möchte eine Zeitschrift für Frauen herausgeben, doch ihr Mann, der Verleger Franz Burda, will nichts davon wissen. **185 Min.**
23.20 **Familie Dr. Kleist** (3/28) Mutterliebe
0.10 **Kommissar Dupin: Bretonische Idylle** TV-Krimi, D 2022. Mit Pasquale Aleardi **89 Min.**
1.40 **Fluss des Lebens: Geliebte Loire** TV-Tragikomödie, D 2017. Mit A. Fischer FSK: 12/**88 Min.**

HEIMAT KANAL

8.25 **Peter Steiners Theaterstadl** Komödie, D 1994. Fürst Wastl **93 Min.**
10.05 **Die seltsamen Methoden des F. J. Wanninger** (2/7) Serie, D 80
10.35 **Großstadtrevier** (4/5)
11.30 **Königlich Bayerisches Amtsgericht** (1/6)
12.00 **Heimatkanal Spezial** Alpentrio Tirol
13.15 **Schwejks Flegeljahre** Komödie, Ö 1963. Mit R. Prack SW FSK: 6/**88 Min.**
16.15 **Das haut hin** Musikkomödie, D 1957. Mit P. Alexander FSK: 6/**92 Min.**
17.50 **Die seltsamen Methoden des F. J. Wanninger** (2/8+9) Serie, D 1980. Ein Padrone aus Palermo / Ein gewiefter Scheibenschütze
18.50 **Königlich Bayerisches Amtsgericht** (1/7) Der Marksteinrucker
19.20 **Großstadtrevier** (4/6) Serie, D 1991. Lügenbarone. Mit A. Brauss

TV-KRIMI



20.15 **Der Bozen-Krimi: Wer ohne Spuren geht** D 15 – Die Großstadtkommissarin Schwarz (Chiara Schoras) ist ihrem Mann ins provinzielle Südtirol gefolgt. Gleich am ersten Tag findet sie dort eine Leiche. FSK: 12/**88 Min.**
21.45 **Der Kommissar** (80) Der Segelbootmord
22.50 **Derrick** (57) Serie
23.50 **Königlich Bayerisches Amtsgericht** (1/7)
0.20 **Großstadtrevier** (4/6)
1.10 **Die seltsamen Methoden des F. J. W.** (2/9)
1.35 **Peter Steiners Theaterstadl** Komödie, D 1994. Fürst Wastl **93 Min.**

NATIONAL GEOGRAPHIC HD

5.15 **Flughafen New York**
6.10 **Car S.O.S.** Reihe
7.40 **Schmugglern auf der Spur** Dokureihe
9.10 **Küstenwache: Spanien** Reportagereihe
9.55 **Mayday** Dokureihe
11.40 **Sekunden vor dem Unglück** Dokureihe
13.20 **Alaska – Eisige Freiheit** Kalt erwischt
14.05 **Cassini: Reise zum Saturn** Doku
14.50 **Space X: Die Reise zum Mars** Doku
15.40 START **Hexen: Die Wahrheit hinter den Prozessen** Dokureihe, GB 2024 Deutschland: Die Hexenjagd beginnt / Schottland: Der König und die Hexen
17.15 **Nazi-Bauwerke** Dokureihe. Pearl Harbor
18.00 **Mayday** Sturzflug in den Pazifik / Panik über Michigan
19.30 **Die Mayday-Akten** Chaos in der Kabine

REPORTAGEREIHE



20.15 **Extreme Survival: mit Hazen Audel** GB 2023. Tal der Giganten – Hazen (o.) ist auf die Suche nach einer legendären Elefantenherde. Schon der Abstieg entlang einer halsbrecherischen Passage des Rift Valley erweist sich als lebensgefährliches Wagnis.
21.00 **Überleben im Zweiten Weltkrieg** Dokureihe. Flucht von der Todesbahnstrecke / Flucht in eisiger Kälte
22.35 **Family Guns** Reihe. Familienfehde / Ein explosives Festival
0.10 **Fish Tank Kings**
0.55 **Mayday** Dokureihe

NAT GEO WILD HD

7.10 **Heartland Docs – Die Tierarzt-Familie** Dokusoap. Kalt erwischt
7.55 **Tierisch abgefahren** Draufgänger / Sex / Abwehrmechanismen / Überlebenskünstler / Vorsicht Angriff!
11.50 **Snakes in the City** Dokureihe. Sommersturm / Teamwork
13.20 **Der unglaubliche Dr. Pol** Dokusoap Frei Schnauze / Einer für alle und alle für Pol
14.50 **Asiens tierische Freaks** Dokureihe Sehnsucht nach Liebe / Heimtückische Killer
16.25 **Tierische Ausreißer** Doku, USA 2010. Kühe, Schimpansen und Büffel / Stier, Wolf und Bär / Alligator, Rentier und Wildschweine
18.45 **Der unglaubliche Dr. Pol** Dokusoap, USA 2018. Baby-Boom / Teamwork

DOKUREIHE



20.15 **Die unglaubliche Pol-Farm** USA 2024. Der Winter naht / Fleißige Bienchen – Der Winter naht. Daher arbeiten die Pols mit Hochdruck an der Fertigstellung der Gartenanlage. Beth (o.) macht sich derweil Sorgen um die Bienen.
21.00 **Der unglaubliche Dr. Pol** Dokusoap Die unglaubliche 100 / Happy Birthday, Dr. Pol!
22.30 **Der unglaubliche Dr. Pol** Dokusoap, USA 14. U. a.: Chubby Bunny
23.55 **Tierische Freaks** Zu Wasser / Zu Lande
1.30 **Asiens tierische Freaks** Dokureihe

RTL CRIME HD

5.45 **Born to Kill** Dokureihe
6.30 **Trio mit vier Fäusten** (2/8) Detektivserie
7.15 **Teen Wolf** (2/10) Serie
8.00 **Great Crimes & Trials**
8.30 **Alarm für Cobra 11** (14/7+5) Actionserie
10.10 **Born to Kill** Dokureihe
11.50 **Trio mit vier Fäusten** (2/9) Das falsche Opfer
12.40 **Teen Wolf** (2/11) Serie
13.20 **Moment of Proof – Der letzte Beweis** Dokureihe. U. a.: Lösegeldforderung
15.30 **CSI: Den Tätern auf der Spur** (10/22) Krimiserie. Dr. Langston unter Feinden
16.15 **Renegade – Gnadenlose Jagd** (5/6+7) Serie. U. a.: Besuch aus dem Jenseits
17.50 **Born to Kill** U. a.: Myra Hindley – Serienkillerin aus Liebe?
19.25 **CSI: Den Tätern auf der Spur** (10/23) Dr. Jekyll unter Freunden

ACTIONSERIE



20.15 **Ransom** (1/2) Kan / F / USA / D 2017 Topspieler. Mit Sarah Greene, Luke Roberts – Beim aufstrebenden Baseballspieler Jaquan Lewis (Dewshane Williams) wird Leukämie diagnostiziert. Das macht sich ein Erpresser zunutze, der das richtige Präparat hat.
21.00 **Leverage** (2/3–5) Serie. Quarantäne / Hausarrest / Rufmord
23.15 **Ransom** (1/2) Actionserie. Topspieler
23.55 **Anwälte der Toten – Die schlimmsten Serienkiller der Welt**
0.45 **CSI: Den Tätern auf der Spur** (10/23) Serie

RTL LIVING

5.10 **Das perfekte Dinner**
6.00 **Shopping Queen**
7.35 **Zwischen Tüll und Tränen** Dokusoap
8.20 **4 Hochzeiten und eine Traumreise** Dokusoap
9.10 **Chefkoch TV** Show
10.00 **Undercover Boss**
13.05 **Jamies 30-Minuten-Menüs** Dokureihe. Sardinen / Steak Indisch
14.00 **Cook clever mit Jamie** Kochreihe, GB 2013 Grillhähnchen / Lamm
15.40 **Goodbye Deutschland!**
17.15 **Shopping Queen** Reihe
18.05 **Zwischen Tüll und Tränen** Dresden, „Hochzeitshaus Uwe Herrmann“ / Hagen, „Lavie“ / Frankfurt, „Der Brautladen“
18.55 **Jamies 30-Minuten-Menüs** Dokureihe, GB 2011. Knusprig überbackener Kabeljau
19.25 **Cook clever mit Jamie** Kochreihe, GB 2013. Schinken

DOKUREIHE



20.15 **Herr Raue reist! So schmeckt die Welt** D 2023. Havanna – Tim Raue (v.) lässt sich von Küchenchef Raulito Bazuk zeigen, wie man aus Wenigem ganz viel machen kann. Außerdem unternimmt er eine Oldtimerfahrt und schaut sich eine Salsa-Tanzsession an.
21.05 **Herr Raue reist! So schmeckt die Welt** Dokureihe. Istanbul (2)
22.00 **Einfach kochen mit Mary** Dokusoap
22.50 **Das perfekte Dinner**
23.40 **Zwischen Tüll und Tränen** Dokusoap
0.30 **Herr Raue reist! So schmeckt die Welt**

RTL PASSION

5.10 **Unter uns Classics** (4450–4452) Serie
6.25 **Verbotene Liebe Classics** (4453) Serie, D 13
7.10 **Hinter Gittern** (1/19)
7.55 **Dr. Stefan Frank – Der Arzt, dem die Frauen vertrauen** (2/2) Serie
8.45 **Alles was zählt** UHD (4636) Serie, D 2025
9.10 **Unter uns** UHD (7560)
9.40 **GZSZ** UHD (8211) Serie
10.05 **McLeods Töchter** (3/5)
10.55 **Buffy** (3/16) Serie
11.40 **Alles was zählt Classics** (1719) Serie, D 13
12.10 **Unter uns Cl.** (4453)
12.35 **GZSZ Classics** (4452)
13.05 **Verbotene Liebe Classics** (4454) Serie
13.55 **Dr. Stefan Frank – Der Arzt, dem die Frauen vertrauen** (2/2) Serie
14.45 **Unter uns** UHD (7560)
15.10 **Alles was zählt** UHD (4636) Serie, D 2025
15.40 **GZSZ** UHD (8211) Serie
16.10 **Temptation Island – Versuchung im Paradies** Dokusoap, D 2022
17.45 **Buffy** (3/17–19) Serie Gefährliche Spiele / Fremde Gedanken / Die Box von Gavrock
20.15 **Buffy** (3/20+21) Der Höllenhund / Das Blut der Jägerin
21.55 **GZSZ** UHD (8211) Liebe gegen alle Widerstände
22.20 **Unter uns** UHD (7560) Serie, D 2025. Der Gärtner ist immer der Täter
22.50 **Alles was zählt** UHD (4636) Serie, D 2025 Das Prinzip Hoffnung
23.15 **Doctor's Diary – Männer sind die beste Medizin** (3/4) Serie Mist! Wieder einen Frosch erwischt!
0.05 **Jenny – echt gerecht!** (1/2) Anwaltsserie, D 18

SAT.1 EMOTIONS

10.05 **Engel sucht Liebe** TV-Liebeskomödie, D 2009 FSK: 6/**90 Min.**
11.40 **Verliebt in Berlin** (231+232) Telenovela
12.25 **Anna und die Liebe** (112+113) Telenovela
13.15 **Die Spreewaldklinik** (1/51+52) Dramaserie
14.30 **Velvet** (2/20) Serie
15.15 **In aller Freundschaft – Die jungen Ärzte** (3/3) Klinikserie
16.05 **Sturm der Liebe** (1548+1549) Telenovela
17.50 **Velvet** (2/21) Serie
18.35 **In aller Freundschaft – Die jungen Ärzte** (3/4) Klinikserie
19.25 **Kommissar Rex** (6/75)
20.15 **Scott & Bailey** (4/7+8) Krimiserie. Fataler Fehler / Neue Hoffnung
21.50 **Rapa** (2/5+6) Serie
23.45 **Without Sin** (1/3)
0.35 **Scott & Bailey** (4/7+8)

GEO TELEVISION HD

10.40 **Die schönsten Zugreisen der Welt** Reihe
11.25 **Indien entdecken mit Bettany Hughes**
13.10 **Die Eisbrücke – Expedition in eine neue Welt** Dokufilm, Kan 18
14.05 **Geheimnisvolle Pyramiden** Dokureihe
16.00 **Der Wilde Westen**
16.50 **Kulturschätze der Welt** Arabien
17.40 **Das geheime Leben der Eulen** Doku, GB 18
18.30 **LeMond gegen Fignon – Duell um Sekunden**
20.15 **Donald Trump – Kampf ums Weiße Haus** Reportage
21.45 **White Noise – Uns gehört Amerika** Dokufilm, USA 2020 **90 Min.**
23.20 **Unantastbar – Der Fall Harvey Weinstein** Dokufilm, GB 19 **94 Min.**
1.00 **LeMond gegen Fignon**

PRO 7 FUN HD

9.35 **The Mick** (1/3–6)
11.05 **It's Always Sunny in Philadelphia** (7/13)
11.30 **It's Always Sunny in Philadelphia** (8/1+3)
12.15 **Community** (2/1,3,2)
13.25 **Bob's Burgers** (1/4–6)
14.30 **American Dad** OO (6/5–8) Trickserie
16.05 **Bob's Burgers** (1/7–9)
17.10 **American Dad** OO (6/9+10) Trickserie
18.00 **It's Always Sunny in Philadelphia** (8/4–6)
19.05 **Community** (2/4–6)
20.15 **Bob's Burgers** (10/7+8) Die Herausforderungen / Dann eben ohne Gas
21.00 **American Dad** OO (16/13+14) Trickserie
21.45 **Guardian of the Spirit** (1/7+8) Animeserie
22.35 **Tokyo Ghoul: re** (3/2+3)
23.25 **The Tonight Show Starring Jimmy Fallon**
0.10 **Bob's Burgers** (10/7+8)

SILVERLINE

14.05 **Die Superbullen** Komödie, D 2011. Mit Axel Stein FSK: 12/**82 Min.**
15.30 **Red Wedding Night** Thriller, It / Span 1970 Mit L. Betti FSK: 12/**85 Min.**
17.00 **Das Gasthaus des Schreckens** Komödie, F 2007 FSK: 12/**95 Min.**
18.35 **The 5th Quarter – Spiel des Lebens** Drama, USA 2010. Mit A. MacDowell FSK: 12/**90 Min.**
20.15 **We still say Grace** ⊠ Horror, USA 2020. Mit H. Taylor FSK: 16/**94 Min.**
21.50 **Vampyres** ⊠ Horror, Span / GB 1974 Mit B. Love FSK: 16/**87 Min.**
23.20 **Mut wächst nicht auf Bäumen – Tyson's Run** TV-Drama, USA 2022 FSK: 6/**103 Min.**
1.05 **We still say Grace** Horror, USA 2020. Mit Holly Taylor FSK: 16/**94 Min.**

genial gelungen geht so grausig OO Zweikanal Dolby Surround 5.1 Dolby Digital SW schwarz-weiß UT Untertitel Bildbeschreibung für Sehbehinderte
OnDemand Verfügbar bei Sky On Demand oder in der Mediathek des jeweiligen Senders UHD Ultra HDTV ⊠ Jugendschutz-Vorsperre

KABEL 1 CLASSICS

9.25 Eine unerhörte Frau Drama, D 2016. Mit R. Thomass FSK: 12/**89 Min.**
11.00 Susan ... verzweifelt gesucht Komödie, USA 1984. Mit Rosanna Arquette FSK: 12/**100 Min.**
12.40 Reine Formsache Liebeskomödie, D 2005 Mit Marc Hosemann, C. Paul FSK: 6/**90 Min.**
14.15 Lola rennt Actionkomödie, D 1998. Mit Franka Potente – Lola hat 20 Minuten Zeit, um 100 000 D-Mark zu beschaffen. FSK: 12/**73 Min.**
15.35 Liegen lernen Komödie, D 2003. Mit Fabian Busch FSK: 12/**88 Min.**
17.10 La Palma Romantikkomödie, D 2020. Mit Marleen Lohse **80 Min.**
18.35 Detektiv Rockford START (1/1) 23-tlg. Serie, USA 1974. Der Vatermörder
19.25 Kojak (1/17) Krimiserie, USA 1973. Im Kreis des Verbrechens

KINOWELT TV

10.10 Vielleicht, vielleicht auch nicht Liebeskomödie, GB / USA / F 2008. Mit Ryan Reynolds, Isla Fisher, Abigail Breslin **107 Min.**
12.00 Moonlight Mile Drama, USA 2002. Mit Jake Gyllenhaal, Dustin Hoffman, Holly Hunter, E. Pompeo FSK: 12/**112 Min.**
13.55 Die innere Schönheit des Universums ⊠ Drama, S 2009. Mit Alicia Vikander, Samuel Fröler, Josephine Bauer FSK: 16/**94 Min.**
15.35 Shaun das Schaf – Der Film: UFO-Alarm Animation, GB / F / Bel / Irl / USA 19 **84 Min.**
17.00 Pieta ⊠ Drama, Kor 2012. Mit Jo Min-soo, Woo Ki-Hong, Kang Eun-Jin FSK: 16/**103 Min.**
18.40 Der Querkopf Komödie, F 1978. Mit Louis de Funès, Annie Girardot FSK: 6/**93 Min.**

sky sport top event

6.30 Tennis: ATP-Turnier Finale in Rotterdam
9.00 Fußball: 3. Liga
10.00 Fußball: 2. Bundesliga 21. Spieltag: 1. FC Köln – FC Schalke 04
10.30 Fußball: Bundesliga 21. Spieltag: Gladbach – Eintracht Frankfurt
11.00 Fußball: 2. Bundesliga 21. Spieltag: Alle Spiele
12.00 Tennis: ATP- und WTA-Turniere LIVE Topspiele des Tages – Im mexikanischen Cancun findet ein 125er-Event der Damen auf Hartplatz statt. Das Turnier gilt als Vorbereitung auf die in zwei Wochen beginnenden Merida Open, die ebenfalls in Mexiko ausgetragen werden, aber zur 500er-Kategorie gehören. Außerdem schlagen die Damen beim 1000er-Turnier in Katar auf.

sky sport mix

6.00 Fußball: 3. Liga
7.00 Eishockey: NHL Montreal Canadiens – Tampa Bay Lightning
9.00 Fußball: Bundesliga der Frauen 14. Spieltag
9.30 Fußball: 3. Liga 23. Spieltag: komplett
10.30 MotoGP Rückblick
11.30 Female Football around the World
12.00 Fußball: DFB-Pokal Viertelfinale: Leverkusen – 1. FC Köln
14.00 NHL on the Fly Aktuelle Meldungen aus der besten Eishockey-Liga der Welt
15.00 Fußball: Bundesliga der Frauen 14. Spielt.
15.30 Fußball: 3. Liga 23. Spieltag: komplett
16.30 MotoGP Saisonrückblick 2024 (Moto2 & Moto3)
17.30 Eishockey: NHL Montreal Canadiens – Tampa Bay Lightning
19.30 NHL on the Fly

sky sport

9.45 Fußball U. a.: Club 100: Robbie Fowler
11.00 Fußball West Ham – Tottenham ('07) / Man. United – Manchester City ('09) / Man. United – Crystal Palace
12.00 Fußball Club 100: M. Owen / 1 to 11 (Yorke) / 24. Spieltag: Brentford – Tottenham Hotspur
14.00 Fußball PL Stories (Javier Hernández) / Club 100: F. Lampard / 24. Sp.: Netbusters / Club 100: A. Shearer
16.00 Fußball Ultimates: T. Henry's Best PL Goal / Bergkamp: Genius of Space / 24. Spieltag: Arsenal – Man. City
18.00 Fußball PL Stories (Ipswich Town: Back After 22 Years) / Under the Skin (Ipswich Town) / 24. Spieltag: Review / PL Stories (Legends) / Under the Skin (Aston Villa)

sky sport

6.00 2. Bundesliga
6.30 Bundesliga Sprint
6.45 2. Bundesliga Sprint
7.00 Bundesliga 21. Spielt.: Dortmund – Stuttgart
9.00 Bundesliga 21. Spielt.: M'gladbach – Frankfurt
9.30 2. Liga 21. Spieltag
10.30 Sky90 Fußballdebatte
12.00 2. Bundesliga 21. Spieltag: Hertha – K'lautern
14.00 Bundesliga 21. Spielt.
14.30 2. Liga 21. Spieltag
16.30 Bundesliga Sprint
16.45 2. Bundesliga Sprint
17.00 2. Bundesliga Torparade 21. Spieltag
17.15 Bundesliga 21. Spielt.
17.45 Bundesliga Torparade
18.00 Bundesliga 21. Spielt.
18.30 Glanzparade LIVE Talkshow
19.30 2. Bundesliga 21. Spieltag: 1. FC Köln – FC Schalke 04
20.00 2. Bundesliga Torparade 21. Spieltag
20.15 Bundesliga Torparade 21. Spieltag

MORGENS 14

KÜNSTLERBIOGRAFIE



20.15 Marlene D 2000. Mit Herbert Knaup – New York, Mitte der 1970er Jahre: Marlene Dietrich (Katja Flint) steht für ein letztes Konzert auf der Bühne und erinnert sich zurück an das Berlin der späten 1920er-Jahre. FSK: 12/**127 Min.**
22.25 Der bewegte Mann Komödie, D 1994. Mit Til Schweiger, Katja Riemann FSK: 12/**89 Min.**
23.55 Sommer in Orange Komödie, D 2011. Mit Petra Schmidt-Schaller, A. Bongard FSK: 12/**105 Min.**
1.45 Die Sieger Actionthriller, D 94. Mit Herbert Knaup FSK: 16/**130 Min.**

DRAMA

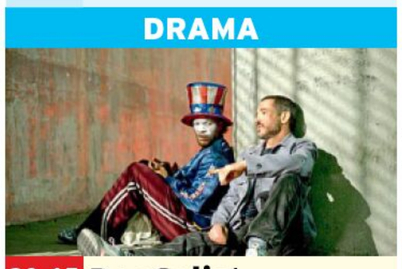

20.15 Der Solist USA / GB / F 2009. Mit Tom Hollander – Auf der Suche nach einer Geschichte für seine Kolumne begegnet der Reporter Steve Lopez (Robert Downey Jr., r.) dem Obdachlosen Nathaniel (Jamie Foxx). Zwischen den beiden entwickelt sich eine ganz besondere Verbindung. FSK: 12/**112 Min.**
22.10 Mulholland Drive ⊠ Thriller, F / USA 2001 Mit Naomi Watts, Laura Harring FSK: 16/**140 Min.**
0.35 Julia's Eyes ⊠ Mysterythriller, Span 2010. Mit Belén Rueda, L. Homar FSK: 16/**112 Min.**

TENNIS



20.00 Tennis: ATP- und WTA-Turniere LIVE Topspiele des Tages – Für das 250er-Event in Marseille gaben vier Profis aus den Top 20 ihre Zusage, u. a. Ugo Humbert (26, o.). Der Franzose hatte das Turnier im letzten Jahr gewonnen, als er sich im Finale in zwei Sätzen gegen Grigor Dimitrov aus Bulgarien durchsetzen konnte – sein erster von zwei Erolgen im Vorjahr.
2.30 Tennis: ATP-Turnier Rückblick Rotterdam
3.30 Tennis: ATP-Turnier Rückblick auf Dallas Bis 4.30 Uhr

FUSSBALL



20.30 Fußball: Bundesliga der Frauen 14. Spieltag: Nachspielzeit – U. a. muss Wolfsburg (Lineth Beerensteyn, r.) beim 1. FC Köln antreten.
21.30 Fußball: 3. Liga 23. Spieltag: komplett
22.30 Fußball: Bundesliga der Frauen 14. Spielt.
23.00 Fußball: DFB-Pokal Viertelfinale: VfB Stuttgart – FC Augsburg
1.00 Eishockey: NHL Montreal – Tampa Bay
3.00 Fußball: 3. Liga 23. Spieltag: komplett
4.00 Fußball: Bundesliga der Frauen 14. Spielt.
4.30 Fußball: DFB-Pokal Viertelfinale. Bis 6.30

FUSSBALL

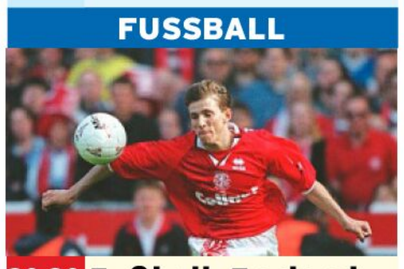

20.30 Fußball: England Legends: Juninho – Der Offensivspieler Juninho Paulista (o.) wurde im Jahr 1997 zum besten Liga-Spieler der Saison gewählt.
21.00 Fußball: England PL Rewind: Okocha / Icons: Beckham
22.00 Fußball: England Best Freekicks
23.00 Fußball: England Legends: van Nistelrooy
23.30 Fußball: England PL Stories (John Terry)
0.00 Fußball: England 24. Spieltag: Bournemouth – Liverpool
2.00 Fußball: England 1 to 11: Gullit / Yorke / Schmeichel. Bis 5.00

FUSSBALL



20.30 Bundesliga Frauen 14. Spieltag: Nachspielzeit – die Highlightshow – Bayer Leverkusen (Lilla Turanyi, v.) spielt zu Hause gegen die SGS Essen.
21.30 2. Bundesliga 21. Spieltag: 1. FC Köln – FC Schalke 04
22.00 Bundesliga Sprint
22.15 Glanzparade Talkshow
23.15 Bundesliga Torparade
23.30 Bundesliga Sprint
23.45 2. Bundesliga Sprint
0.00 Bundesliga 21. Spielt.: Gladbach – Frankfurt
0.30 Bundesliga 21. Spieltag: Konferenz
2.30 2. Bundesliga 21. Spieltag: kompakt Bis 3.30 Uhr

2015 MO

EUROSPORT 2 HD

6.00 Rad: Valencia-Rundf.
8.00 Rad: UAE Tour Damen
8.30 Snooker: Main Tour
10.00 Rad: Valencia-Rundf.
12.00 Snooker: Main Tour
14.00 Alpine Ski-WM Damen
15.00 Alpine Ski-WM Herren
16.00 Rad: Valencia-Rundfahrt 5. Etappe
17.00 Rad: Valencia-Rundfahrt Damenrennen
18.00 Rad: UAE Tour Damen
19.00 Alpine Ski-WM Parellel-Team-Event
20.00 Alpine Ski-WM Super-G Damen
21.00 Alpine Ski-WM Super-G Herren
22.00 Alpine Ski-WM Abfahrt Damen
23.00 Alpine Ski-WM Herren
0.00 Rad: UAE Tour Damen
1.00 Rad: Valencia-Rundf.
2.00 Alpine Ski-WM Damen
3.00 Alpine Ski-WM Herren
4.00 Snooker: Main Tour

SPORT IM LIVESTREAM

14.00 Snooker: Main Tour LIVE Welsh Open in Llandudno EUROSPORT
17.45 Fußball: Bundesliga der Frauen LIVE 14. Spieltag: **FC Carl Zeiss Jena – SC Freiburg** MAGENTA
18.00 Alpine Ski-WM Abfahrt der Herren in Saalbach-Hinterglemm/Österr. EUROSPORT
20.00 Snooker: Main Tour LIVE Welsh Open (Fortsetzung) EUROSPORT
20.00 Fußball: FA-Cup 4. Rd.: Plymouth – Liverpool SPORTDIGITAL
20.30 Fußball: Serie A LIVE 24. Spieltag: Topspiel DAZN
23.00 Fußball: Liga Profesional 4. Spieltag: River Plate – CA Independiente SPORTDIGITAL
1.50 Basketball: NBA LIVE **Milwaukee Bucks – Golden State Warriors** DAZN

sky sport F1

6.00 Formel 1: Großer Preis von Großbritannien Freies Training
10.30 Formel 1: Großer Preis von Großbritannien Qualifying
12.00 Formel 1: Großer Preis von Großbritannien Rennen in Silverstone
14.00 Formel 3 1. Rennen in Silverstone
15.00 Formel 3 2. Rennen
16.00 Formel 2 1. Rennen
17.00 Formel 2 2. Rennen
18.00 Motorsport: IndyCar 2. Rennen in Iowa
20.00 Formel 1: Großer Preis von Großbritannien Rennen in Silverstone
22.00 Formel 2 1. Rennen in Silverstone
23.00 Formel 2 2. Rennen
0.00 Motorsport: IndyCar 2. Rennen in Iowa
2.00 Formel 3 1. Rennen
3.00 Formel 3 2. Rennen

sky sport golf

5.00 Golf: Korn Ferry Tour Bahamas Great Abaco Classic
6.00 Golf: US PGA Tour Phoenix Open, 4. Tag in Scottsdale
9.00 Golf: DP World Tour 4. Tag in Doha/Katar
12.00 Trevino Porträt
13.00 Golf: US PGA Tour Phoenix Open, 1. Tag in Scottsdale
16.00 Golf: US PGA Tour Phoenix Open, 2. Tag in Scottsdale
19.00 Golf: US PGA Tour Phoenix Open, 3. Tag in Scottsdale
22.00 Golf: US PGA Tour Phoenix Open, 4. Tag
1.00 Golf: DP World Tour Qatar Masters
1.30 Golf: US PGA Tour Phoenix Open
2.30 Golf: DP World Tour Team Cup

sky sport tennis

6.00 Tennis: ATP Finals Rückblick Turin 2024
7.00 Tennis: ATP-Turnier Finale in Dallas
9.30 Tennis: ATP-Turnier Finale in Rotterdam
12.00 Tennis: ATP- und WTA-Turniere LIVE Topspiele des Tages – Die Damen sind in dieser Woche in Doha aktiv. Dort überzeugte im vergangenen Jahr Lesia Tsurenko: Die Ukrainerin schaltete sogar Ons Jabeur aus, konnte jedoch im Achtelfinale gegen Naomi Osaka verletzungsbedingt nicht antreten.
2.30 Tennis: ATP-Turnier Rückblick Rotterdam
3.30 Tennis: ATP-Turnier Rückblick Dallas
4.30 Tennis: ATP Finals Rückblick Turin 2024

sky sport austria 1

15.30 Fußball: Bundesliga 17. Runde: kompakt
16.00 Fußball: Bundesliga 17. Runde: Austria Klagenfurt – FC Salzburg
18.00 Fußball: Bundesliga 17. Runde: Topspiel
18.30 Fußball: Champions League Magazin
19.00 Fußball: Bundesliga 17. Runde kompakt
19.30 Fußball: Europa League und Conference League Magazin
20.30 RIESENrad Talk. Sportgrößen im Waggon 28
21.00 Heimspiel Wiener Viktoria
21.30 Fußball: Champions League Magazin
22.00 Fußball: Bundesliga 17. Runde: Rapid – Wolfsberger AC
0.00 Fußball: Europa League und Conference League Magazin

Sky Cinema-Paket Weitere Pay-TV-Angebote
! Letzte Ausstrahlung **Serieninfo:** Sendungs- o. Folgentitel (1/2) = 1. Staffel / 2. Folge **HD** auch in HDTV empfangbar, nicht in allen Kabelnetzen verfügbar Altersempfehlungen: 3 ab 3 Jahren

SPIELFILME

20.15 ONE

Sherlock: Der Reichenbachfall


Sherlock (Benedict Cumberbatch) und John (Martin Freeman)

TV-KRIMI Verbrecher-Genie Moriarty lockt Sherlock Holmes mit einem perfiden Plan in die Falle. Er lässt ihn als Verbrecher und Scharlatan erscheinen. Schließlich droht Moriarty mit weiteren Bluttaten, die nur auf eine Art verhindert werden können: durch Sherlocks Suizid.

INFO Der Titel der Folge spielt auf die Reichenbachfälle bei Meiringen in der Schweiz an. Dort ließ Sherlock-Holmes-Erfinder Arthur Conan Doyle seinen Edelschnüffler 1891 zum tödlichen Endkampf gegen Moriarty antreten.

GB 2012 D Una Stubbs, Rupert Graves, Mark Gatiss, Andrew Scott, Louise Brealey, Jonathan Aris **R** Toby Haynes **FSK** 12 **90 Min.** ➜**21.45 Wh. 11.2.** 0.00

TAGESTIPP tvDIGITAL

Fängt toll an, wird noch besser und endet genial

Humor	Action	Spannung	Anspruch	Effekte
●	●	●●●	●	



22.20 WARNER FILM

96 Hours

ACTIONTHRILLER Ex-Agent Bryan Mills (Liam Neeson, mit Famke Janssen) hat vier Tage, um Tochter Kim in Paris aus den Fängen osteuropäischer Mädchenhändler zu befreien… **INFO** Neeson adelt den intensiven Kracher, der mit ebenso rabiater wie perfekt choreografierter Nonstop-Action glänzt. Produzent Luc Besson legte 2012 und 2014 mit zwei Fortsetzungen nach. 2017 ging „Taken“ in Serie, aber ohne Neeson.

F 2008 OT Taken **D** Maggie Grace, Leland Orser, Jon Gries, David Warshofsky **R** Pierre Morel **FSK** 16 **90 Min.** ➜**0.00 Wh. 12.2.** 16.30

Moralisch heikel, als Action irre mitreißend

Humor	Action	Spannung	Gefühl	Effekte
	●●●	●●	●	



20.15 RTL

Dünentod – Ein Nordsee-Krimi: Schatten der…

UHD NEU TV-KRIMI …Vergangenheit Ein Feuerwehrmann liegt erschossen in den Dünen. Dann wird Barbara Schröder entführt, die Freundin von Ermittler Tjark Wolf (Hendrik Duryn). Offenbar hängen die Fälle zusammen…

D 23 D Pia-Micaela Barucki, Yasemin Cetinkaya, Florian Panzner, Rainer Reiners, Alessija Lause **R** Stephan Rick **120/90 Min.** ➜**22.15**

Uninspirierte Story mit lustlosem Cast

Humor	Action	Spannung	Gefühl	Effekte
	●	●		



20.15 SKY CLASSICS

Robin Hood – König der Diebe

ABENTEUER Als Ritter Robin von Locksley (Kevin Costner) vom Kreuzzug zurückkehrt, leidet das Volk unter der Knute des Sheriffs von Nottingham. Robin schlägt sich auf die Seite der Unterdrückten und bietet ihm die Stirn.

USA 1991 OT Robin Hood: Prince of Thieves **D** Alan Rickman, Morgan Freeman **R** Kevin Reynolds **FSK** 12 **137 Min.** ➜**22.50 Wh. 12.2.** 15.45

In Balladen besungen, hier mal poppig-bunt

Humor	Action	Spannung	Gefühl	Effekte
●	●●	●	●	



20.15 WARNER FILM

The Town: Stadt ohne Gnade

THRILLER Erkennt Filialleiterin Claire (Rebecca Hall) Bankräuber wieder? Um das zu checken, bandelt Gangmitglied Doug (Ben Affleck, auch Regie und Co-Autor) inkognito mit ihr an… Milieuversierter, harter Loyalitätszwist.

USA 2010 D Jon Hamm, Blake Lively, Owen Burke, Jeremy Renner, Slaine, George Carroll **FSK** 16 ⊠ **119 Min.** ➜**22.20 Wh. 12.2.** 18.05

Straffer Nervenkitzel mit Romantik-Bonus

Humor	Action	Spannung	Gefühl	Effekte
	●●	●●	●	



20.15 KABEL 1 CLASSICS

Natural Born Killers

ACTIONDRAMA Mickey (Woody Harrelson) und Mallory (Juliette Lewis) haben auf ihrer Tour des Todes bereits 52 Menschen umgelegt. Ein gefundenes Fressen für die Medien… Der Film spaltet: Schnöde Gewaltverherrlichung oder gelungene Medienkritik?

F/USA 1994 D Russell Means, Tommy Lee Jones, Everett Quinton, Robert Downey Jr. **R** Oliver Stone **FSK** 18 ⊠ **110 Min.** ➜**22.10**

Filmischer Amoklauf, der niemand kaltlässt

Humor	Action	Spannung	Gefühl	Musik
●	●●●	●		●●



20.15 KINOWELT TV

Balduin, das Nachtgespenst

KOMÖDIE Kunsthändler Balduin (Louis de Funès, l.) entdeckt auf dem Rücken des alten Fremdenlegionärs Legrain (Jean Gabin) eine Tätowierung des berühmten Malers Modigliani. Ohne Legrain zu fragen, verkauft er sie…

It/F 1968 OT Le tatoué **D** Dominique Davray, Paul Mercey, Yves Barsacq, Henri Virlojeux **R** Denys de la Patellière **FSK** 6 **85 Min.** ➜**21.45**

Zwei Star-Streithähne im köstlichen Clinch

Humor	Action	Spannung	Gefühl	Effekte
●●	●	●		



21.45 KINOWELT TV

The Host

HORROR Park (Song Kang-ho) und seine Tochter (Goh Ah-seong) geraten in Seoul auf die Speisekarte eines Riesenlurchs aus dem Han-Fluss: Dort hat das US-Militär Giftmüll entsorgt. – Horrorsatire vom Oscar-gekrönten „Parasite“-Macher Bong Joon-ho.

Kor 2006 OT Gwoemul **D** Byeon Hie-bong, Park Hae-il, Bae Du-na, Lee Dong-ho **FSK** 16 ⊠ **110 Min.** ➜**23.45 Wh. 18.2.** 2.00

Ulkig, rührend, detailverliebt und originell

Humor	Action	Spannung	Gefühl	Effekte
●	●●	●	●	



22.00 NDR

Polizeiruf 110: Keiner von uns

TV-KRIMI Während der Ermittlungen um einen toten Musikclub-Inhaber bekommt Bukow (Charly Hübner, mit Anneke Kim Sarnau) Ärger mit einem alten Bekannten, der sich zum neuen Paten von Rostock aufschwingt.

D 2022 D Andreas Guenther, Josef Heynert, Uwe Preuß, Bela B. Felsenheimer **R** Eoin Moore **FSK** 12 **90 Min.** ➜**23.30 Wh. 11.2.** 1.30

Bukows Abschied im brillanten Kiezkrimi

Anspruch	Action	Spannung	Gefühl	Effekte
●●	●●	●●●	●●	

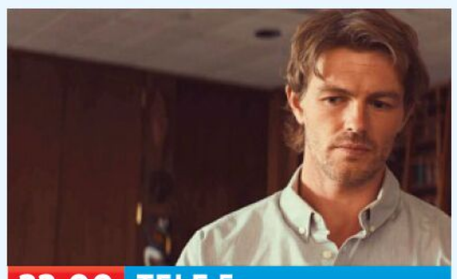

22.00 TELE 5

The Ray

NEU ACTIONTHRILLER Die Story haben wir schon hundertmal gesehen: Ray (Ben Milliken) hat mit dem Verbrecherleben abgeschlossen. Doch Gangsterboss Grayson erpresst ihn, einen letzten Auftrag auszuführen – sonst sterben Rays Freundin und ihr Sohn.

USA 21 D Brad William Henke, Janel Parrish, Mark Dacascos, Richard Kind **R** Christopher Borrelli **125/92 Min.** ➜**0.05 Wh. 12.2.** 2.25

Weder Action, noch Thrill, nur Langeweile

Humor	Action	Spannung	Gefühl	Effekte
	●	●		



22.05 SKY ACTION

Der Anschlag

THRILLER Atomanschlag auf Baltimore! Die US-Amerikaner machen Russland verantwortlich. CIA-Mann Jack Ryan (Ben Affleck) hat eine andere Idee, wer die Weltmächte aufeinander hetzt… Nach dem Roman „Das Echo aller Furcht“ von Autor Tom Clancy.

USA/D 2002 OT The Sum of All Fears **D** Morgan Freeman, Liev Schreiber **R** Phil Alden Robinson **FSK** 12 **112 Min.** ➜**0.10 Wh. 12.2.** 12.55

Beklemmender, furioser Politactionreißer

Humor	Action	Spannung	Gefühl	Effekte
	●●	●●	●	



22.40 HESSEN

Serpico

KRIMI Nachdem Idealist Frank Serpico (Al Pacino) korrupte Cop-Kollegen bei der Presse anschwärzte, wird er versetzt – in eine Einheit, in der „Unfälle“ an der Tagesordnung sind… Vorab verbrachte Pacino viel Zeit mit dem echten Serpico (heute 88).

USA 1973 D John Randolph, Jack Kehoe, James Tolkan, Barbara Eda-Young, William Biff McGuire **R** Sidney Lumet **FSK** 12 **125 Min.** ➜**0.45**

Unbestechliches Urteil: ein Meisterwerk!

Anspruch	Action	Spannung	Gefühl	Effekte
●	●●	●●	●	

genial gelungen geht so grausig **NEU** TV-Premiere **OnDemand** Verfügbar bei Sky On Demand oder in der Mediathek des jeweiligen Senders

●●● sehr viel ●● viel ● wenig **Serieninfo:** Sendungs- o. Folgentitel (1/2) = 1. Staffel / 2. Folge

SERIE



18.50 DAS ERSTE

WaPo Duisburg (3/1)

NEU KRIMI **Die letzte Reise** Die Wasserschutzpolizei im größten Binnenhafen der Welt legt wieder ab: Auf einem Tankschiff wird ein Toter erstickt im Laderaum gefunden. Ausgerechnet Ruben van Dijk (Richard Gonlag, r.), der Vater von Kapitän Frank (Niklas Osterloh), gerät unter dringenden Tatverdacht! – Es gibt Zuwachs an Bord: Bianca Nawrath in der Rolle der Kripo-Hospitantin Klara Proske verstärkt das Team. Die die dritte (8 Folgen, di.) und vierte Staffel werden gleich hintereinander ausgestrahlt. 55 Min.→19.45



20.15 SAT.1

Navy CIS (22/6)

KRIMI **Das Melinda-Puzzle** Agentin Jessica Knight (Katrina Law) befindet sich in einer misslichen Lage und auf einer äußerst wichtigen Schutzmission. Sie soll die Frau eines hochrangigen Rüstungsunternehmers vor Schaden bewahren, nachdem auf dessen Haus ein Überfall verübt wurde. 60 Min.→21.15



23.05 SYFY

Van Helsing (2/1)

NEU HORROR **Neuanfang** Im Staffelauftakt suchen Vanessa (Kelly Overton) und Mohamad nach Dylan, als Dmitris Zitadelle um sie herum zerfällt. Flesh findet in einem der Resistance-Kämpfer einen Verbündeten, und Taka legt sich mit der Vampirelite an. – 13 Folgen, 2. Staffel, mo.–fr. 45 Min.→23.50

NATUR & REISE



18.35 ARTE

Leben an der Elbe

NEU PORTRÄT **Die Schätze der Sächsischen Schweiz** Das Elbsandsteingebirge ist eine einmalige Landschaft aus bizarren Felsformationen, dichten Wäldern und dem klaren Wasser der Elbe. Zwischen Tschechien und Pirna erstreckt es sich über eine Fläche von rund 700 Quadratkilometern. Ein Höhepunkt und Wahrzeichen ist die Bastei, ein Steingebilde mit einer rund 76 Meter langen, 1851 erbauten Brücke. Vor etwa 100 Millionen Jahren hat sich der Sandstein hier abgelagert. – 4 Teile, Di.–Fr. 45 Min.→19.20



15.15 HESSEN

Wildes Irland – Die grüne Insel

TIERE Irland ist Europas Vorposten im Westen. Die Westküste und Inseln trotzen dem Nordatlantik. Manche Gebiete sind für Menschen unzugänglich. Dadurch etablierte sich ein vielseitiges Tierleben. Kegelrobben (o.), Buckelwale und Riesenhaie fühlen sich hier zu Hause. 45 Min.→16.00



17.50 ARTE

Britische Inselwelten

START PORTRÄT **Die Farne- und Shetland-Inseln** Die Eilande im Norden Großbritanniens wurden geprägt von den Einfällen der Wikinger. Heute kann man dort Ausschau halten nach Vogelkolonien (o.: Trottellummen), Adlern und Robben. – 4 Teile, 1. Staffel, Di.–Fr. 45 Min.→18.35

SPORT



9.50 ZDF

Alpine Ski-WM

LIVE Team-Kombination Damen. Abfahrt in Saalbach. Die alpine Kombination gibt es nicht mehr als Einzelwettbewerb, sondern im Team-Format, bestehend aus je einer Abfahrts- und einer Slalomläuferin. Damit will man die Medaillenchancen kleinerer Ski-Nationen erhöhen. So dürfen sich auch die Tschechinnen Außenseiterchancen ausrechnen, die mit Ester Ledecka (o.) über eine Podest-Abfahrerin und mit Martina Dubovska eine Läuferin mit Top-Ten-Potenzial im Slalom verfügen. – Ab 13 Uhr: Slalom. 85 Min.→11.15



12.00 SKY TOP EVENT

Tennis

LIVE Konferenz ATP- und WTA-Turniere, u. a. in Marseille. 2024 war das erfolgreichste Jahr für Ugo Humbert (o.). Er stand in vier ATP-Finals, von denen er zwei gewinnen konnte, und hievte sich in die Top 15 der Welt. Los ging es im Februar mit dem Finalsieg in Marseille gegen Grigor Dimitrov. 870 Min.→2.30



21.00 AMAZON

Fußball: Champions League

LIVE Play-offs. Hinspiele. Einige der Topfavoriten taten sich in der Ligaphase schwer und müssen den Umweg über die Play-offs gehen. Manchester City (Ilkay Gündogan, o.) hatte vor Redaktionsschluss noch nicht einmal diese in der Tasche. – Rückspiele: 18./19. Februar. 120 Min.→23.00

SHOW & CO



20.15 PRO 7

Jenke. Report.

NEU POLITIK **Baustelle Deutschland** Der Reporter Jenke von Wilmsdorff (o.) weiß, dass es nicht nur Großprojekte wie Stuttgart 21 oder der Fehmarnbelt-Tunnel sind, wo es zwickt, marode Straßen und Schienen müssen saniert werden. Und auch bei der Digitalisierung und der medizinischen Versorgung hängt Deutschland weit hinterher. 120 Min.→22.15



20.15 VOX

LEGO Masters

NEU SHOW Die Unterhaltungssendung für die Fans der bunten Klemmbausteine geht in die sechste Runde (6 Ausgaben, di.). Ganze 2,5 Millionen Steine warten wieder auf die Kandidaten. Das Zweierteam, das am Ende auch „Brickmaster“ Rene Hoffmeister (o.) beeindrucken kann, sichert sich neben dem Titel ein Preisgeld von 25 000 Euro. 120 Min.→22.15

DOKU & REPORT



20.15 ZDF

Donald Trump

NEU PORTRÄT **Rückkehr an die Macht** Der 45. Präsident der USA ist auch der 47. Nach seinem Einzug ins Weiße Haus Ende Januar wird er seine radikale Politik durchsetzen. Zu befürchten sind Kürzungen von Sozialleistungen, Leugnung der Klimakrise, Abschaffung von Freiheitsrechten sowie die Einführung von Strafzöllen auf Importe. 45 Min.→21.00



21.00 SKY DOCU

Hitlers geheime Missionen

NEU GESCHICHET **Operation Himmler** Weil Adolf Hitler einen vorzeigbaren Kriegsgrund für die Invasion in Polen brauchte, stürmten SS-Männer auf Befehl von Heinrich Himmler am 31. August 1939 unter falscher Flagge als polnische Freischärler verkleidet die Rundfunkstation Gleiwitz (o.). – 6 Teile, 1. Staffel, di. 50 Min.→21.50

KULTUR & INFO



20.15 PHOENIX

Sisi – Die wilde Kaiserin

PORTRÄT Elisabeth von Österreich-Ungarn, besser bekannt als Sisi (o. Spielszene mit Sunnyi Melles), war schon zu Lebzeiten (1837–1898) eine Legende. Die Gattin Kaiser Franz Josephs galt als eigenwillig und von makelloser Schönheit. Immer öfter entfloh sie dem verhassten Wiener Hof. Am Ende erlag sie einem Attentat. 45 Min.→21.00



22.10 MDR

1945 – Unsere Städte

GESCHICHTE Der Bombenkrieg ist bis heute in den urbanen Zentren Mitteldeutschlands sichtbar und spiegelt sich in Plätzen Straßen und Wohnhäusern. Obwohl die US-Luftflotte eigentlich die Treibstoffwerke bei Zeitz treffen wollte, hat man auch das Städtchen Meuselwitz (o.) zu 85 Prozent zerstört. – 2. Teil 18.2. 45 Min.→22.55

SW schwarz-weiß OmU Original mit Untertiteln OT Originaltitel D Darsteller R Regie ! Letzte Ausstrahlung
FSK Altersfreigabe der Freiwilligen Selbstkontrolle der Filmwirtschaft ⊠ Jugendschutz-Vorsperre

DAS ERSTE HD

MORGENS

5.30 **Morgenmagazin** Magazin
9.00 **Tagesschau** UT
9.05 **WaPo Berlin** UT (1/2) Krimiserie, D 2019. Nachtwache. Mit Sesede Terziyan
9.50 **Großstadtrevier** UT (33/13) Krimiserie, D 2020 Immer wieder Montag
10.40 **Tagesschau** UT
10.45 **Meister des Alltags** UT Moderation: Florian Weber
11.15 **Wer weiß denn sowas?** UT Show, D 25. Gäste: Kathrin Menzinger, Isabel Edvardsson
12.00 **Tagesschau** UT
12.10 **Mittagsmagazin** UT
14 14.00 **Tagesschau** UT
14.10 **Rote Rosen** UT (4105)
15.00 **Tagesschau** UT
15.10 **Sturm der Liebe** (4364)
16.00 **Dahoam is Dahoam** UT (2282+2283) Serie, D 2019 Immer noch nicht erwachsen / Die Brunnerwirtin
17.00 **Tagesschau** UT
17.15 **Brisant** UT Magazin
18.00 **Wer weiß denn sowas?** UT Gäste: Markus John, Stefko Hanushevsky
18.50 **WaPo Duisburg** UT NEU (3/1) 8-tlg. Krimiserie, D 2025. Die letzte Reise
19.45 **Wissen vor acht** UT Superpflanze Hanf
19.50 **Wetter / Wirtschaft** UT
20.00 **Tagesschau** UT

ZDF HD

5.30 **Morgenmagazin** UT
9.00 **heute Xpress** UT
9.05 **Volle Kanne** UT Magazin Moderation: Nadine Krüger
9.50 **Alpine Ski-WM** UT LIVE Aus Saalbach (A). Team-Kombination Damen, Abfahrt. Rep.: Julius Hilfenhaus. Moderation: Amelie Stiefvatter. Experte: Marco Büchel
11.15 **SOKO Wismar** UT (8/12) Krimiserie, D 2011. Die Abrechnung. Mit Michael Härle
12.00 **heute** UT
12.10 **Mittagsmagazin** UT Mod.: Mirjam Meinhardt
13.00 **Alpine Ski-WM** UT LIVE Aus Saalbach (A). Team-Kombination Damen, Slalom
14.15 **Die Küchenschlacht**
15.00 **heute Xpress** UT
15.05 **Bares für Rares** UT
16.00 **heute – in Europa** UT
16.10 **Die Rosenheim-Cops** (13/18) Krimiserie, D UT 14. Ein Fall für Marie Hofer
17.00 **heute** UT
17.10 **hallo deutschland** UT
18.00 **SOKO Köln** UT (23/18) Krimiserie, D 2025. Männerfrühstück. Mit T. Kästel
19.00 **heute** UT
19.20 **Wetter** UT
19.25 **Die Rosenheim-Cops** (24/18) Krimiserie, D UT 25. Ein brillantes Geschäft

RTL HD

6.00 **Punkt 6** Magazin, D 2025
7.00 **Punkt 7** Magazin, D 2025
8.00 **Punkt 8** Magazin, D 2025
9.00 **Gute Zeiten, schlechte Zeiten** (8207) Familienserie, D 2025. Tiefe Verletzungen. Mit Pauline Afaja, Wolfgang Bahro (v. gestern)
9.30 **Unter uns** (7556) Serie, D 2025. Big Boss Ute. Mit Özge Delioglan (Wh. v. gestern)
10.00 **Ulrich Wetzel – Das Strafgericht** Dokusoap, D 2025
11.00 **Barbara Salesch – Das Strafgericht** Dokusoap
12.00 **Punkt 12** Magazin, D 2025
15.00 **Barbara Salesch – Das Strafgericht** Dokusoap
16.00 **Ulrich Wetzel – Das Strafgericht** Dokusoap
17.00 **Verklag mich doch!** Dokusoap, D 2025
17.30 **Unter uns** (7557) Serie, D 2025. Böse Ex – Pacos Enthüllung von Stellas Geheimnis hat Folgen.
18.00 **Explosiv** Magazin
18.30 **Exclusiv** Magazin
18.45 **RTL Aktuell / Wetter**
19.05 **Alles was zählt** (4633) Serie. Ein Funken Hoffnung
19.40 **Gute Zeiten, schlechte Zeiten** (8208) Gegen alle Widerstände – Emily hilft John an der Beachbar und trifft auf Tobias.

SAT.1 HD

5.30 **SAT.1-Frühstücksfernsehen** Magazin. Mod.: Alina Merkau, Benjamin Bieneck
10.00 **Auf Streife** Dokusoap Der doppelte Volvo / 15-Jähriger greift Lebensgefährten der Mutter mit Messer an / Der Teufel schickt Prada
13.00 **Auf Streife – Die Spezialisten** Dokusoap, D 2015 Der Aufzug Albtraum – Ein Aufzug bleibt stecken und wird zum Albtraum eines Klaustrophobikers! Seine Panikattacke steckt eine hochschwangere Frau an.
14.00 **Auf Streife – Die Spezialisten** Tief gefallen
15.00 **Auf Streife – Die neuen Einsätze** Dokusoap, D 24
16.00 **Lebensretter hautnah – Wenn jede Sekunde zählt** UT NEU Reportagereihe
17.00 **Notruf** UT Reihe, D 2024 NEU Mod.: Bärbel Schäfer
18.00 **Lenßen hilft** Dokusoap, D 2024. Mit Ingo Lenßen
19.00 **Die Landarztpraxis** UT (3/28) Serie. Zarte Hoffnung – Sarah und Fabian geraten erneut in Streit über einen Patienten. Gleichzeitig ringt Basti mit sich, Becky seine romantischen Gefühle zu gestehen.
19.45 **newstime**

PRO 7 HD

5.10 **Outmatched** 5.1 UT (1/4+5)
5.55 **Goldbergs** 5.1 UT (4/7)
6.20 **taff** Magazin (v. gestern)
7.20 **Galileo** Magazin (v. gest.)
8.20 **Simpsons** UT (11/20) Trick
8.50 **How I Met Your Mother** UT (7/11) Serie, USA 2011. Plan B
9.15 **The Middle** 5.1 UT (8/13)
9.45 **Two and a Half Men** UT (9/11–13) Serie, USA 2011
11.05 **Young Sheldon** 5.1 UT (2/6)
11.30 **The Big Bang Theory** UT (4/7–9) Serie, USA 2010
12.50 **How I Met Your Mother** UT (7/12) Serie, USA 2011
13.20 **The Middle** 5.1 UT (8/14)
13.50 **Two and a Half Men** UT (9/14–16) Serie. U. a.: Ein Opossum auf Chemo / Der fleischliche Pausenfüller
15.10 **Young Sheldon** 5.1 UT (2/7) C-14, ein Waschbär und die Neandertaler
15.35 **The Big Bang Theory** UT (4/10–12) Serie. Die animalische Amy / Der peinliche Kuss / Die Bushose
17.00 **taff** Magazin, D 2025
18.00 **newstime**
18.10 **Simpsons** 5.1 UT (32/22) Moe Szyslak und das Königreich des Kristallschädels
18.40 **Simpsons** 5.1 UT (33/1) START 22-tlg. Trick, USA 21. Millennium-Bug – Das Musical
19.05 **Galileo** Magazin, D 2025

20 15 PRIMETIME

ANWALTSSERIE



20.15 Die Kanzlei UT (6/11)
D 2025. Altes Eisen – Das Manuskript hätte sie wohl besser verbrannt oder im Klo hinuntergespült. So aber hat der Lektor der Autorin Aurelia Ambach einen verworfenen Entwurf aus dem Müll gerettet, und der Verlag will ihn veröffentlichen, weil bereits Vorschüsse gezahlt wurden. Kann Anwältin Isa das verhindern? Im zweiten Fall geht es um einen Sorgerechtsstreit. Die junge Ex-Frau von Architekt Jürgen Weber (Heio von Stetten, M.) will das alleinige Sorgerecht, weil er zu alt sei.

DOKU



20.15 Donald Trump: Rückkehr an die Macht UT NEU
D 2025 – Donald Trump (o.) wurde am 20. Januar 2025 als 47. Präsident der Vereinigten Staaten vereidigt und zog zum zweiten Mal ins Weiße Haus ein. Angesichts der Tatsache, dass er unkontrollierter seine Agenda verfolgen wird, sehen viele eine Gefahr für die Demokratie in den USA. Wenn man Trumps Worten im Wahlkampf Glauben schenkt, stehen den Amerikanern Deportationen von Migranten, Militäreinsätze im Inneren und Zölle auf Importe aus Europa und Asien bevor.

TV-KRIMI



20.15 Dünentod – Ein Nordsee-Krimi: Schatten der Vergangenheit NEU
D 23. Mit Yasemin Cetinkaya – Folkmer (Pia-Micaela Barucki) und Wolf (Hendrik Duryn) bekommen es mit zwei Mordfällen auf einmal zu tun: Ein Mann wird beim Joggen in den Dünen erschossen, eine Frau in ihrem Auto. Neben der Tatwaffe haben die beiden Fällen ein groteskes Element gemeinsam: Der Täter nummeriert die Toten in Nachrichten, die er per SMS an Tjark sendet. Die beiden Ermittler müssen sich nicht lange fragen, ob es sich hierbei um etwas Persönliches handelt. **120/90 Min.**

KRIMISERIE



20.15 Navy CIS (22/6)
USA 24. Das Melinda-Puzzle – In das Penthouse eines Unternehmerpaares wurde eingebrochen. Schnell stellt sich heraus, dass die Täter es auf Melinda Martin abgesehen hatten. Die war zum Zeitpunkt des Einbruchs nicht anwesend. Melinda wird unter Polizeischutz gestellt – doch kurze Zeit später ist sie verschwunden. Die Situation spitzt sich zu, als auch Knight (Katrina Law) entführt wird.

REPORTAGEREIHE



20.15 Jenke. Report. NEU
D 2025. Baustelle Deutschland – Wer repariert unser Land? – Jenke von Wilmsdorff (o.) erkundet die Krisenherde der deutschen Infrastruktur: marode Verkehrssysteme, veraltete Digitaltechnik und mangelhafte Gesundheitsversorgung. In Gesprächen mit Betroffenen und Experten ergründet er die Ursachen der Missstände. Während andere Länder voranschreiten, kämpft Deutschland mit wachsender Bürokratie und einem massiven Modernisierungsstau.

NACHTS

21.00 **In aller Freundschaft** (1080) Klinikserie, D 2025 Falscher Verdacht
21.45 **Report Mainz** UT
22.15 **Tagesthemen** UT
22.50 **Maischberger** UT Talk
0.05 **Tagesschau** UT
0.15 **Die Kanzlei** UT (6/11) Altes Eisen (Wh. v. 20.15)
1.00 **In aller Freundschaft** (1080) Serie (v. 21.00)
1.45 **Tagesschau**
1.50 **Maischberger** UT (Wh.)
3.05 **WaPo Berlin** UT (1/2) Nachtwache (Wh. v. 9.05)
3.50 **ttt** UT (Wh. vom So.)
4.20 **Brisant** UT Magazin

21.00 **frontal** UT Magazin
21.45 **heute journal** UT
22.15 **Die Anstalt** UT Kabarett, D 2025. Mit Luisa Charlotte Schulz, Matthias Renger
23.00 **Markus Lanz** UT Talk
0.15 **heute journal update**
0.30 **Bullet Train** OO 5.1 UT Actionthriller, USA / Jap 2022 (v. gest.) FSK: 16 **/115 Min.**
2.25 **Kommissar Beck: Inferno** OO UT TV-Krimi, S 23 Mit Peter Haber **90 Min.**
3.55 **Arctic Circle** UT (1/7) Serie. Die Jagd beginnt
4.35 **hallo deutschland** UT

22.15 **RTL Direkt**
22.35 **Ich bin Dagobert** (1/1) START 6-tlg. Serie, D 24. Wer bin ich? – Arno Funke, alias Onkel Dagobert, verübt 1988 einen Bombenanschlag auf ein Kaufhaus. Er narrt die Polizei und startet ein Katz-und-Maus-Spiel.
23.30 **Extra** Magazin, D 2025
0.00 **Nachtjournal**
0.35 **CSI: Miami** UT (1/15–17) Serie. U. a.: Radioaktiv
3.00 **CSI: Den Tätern auf der Spur** (3/20–23) Serie

21.15 **The Irrational** UT (2/4) Nonverbale Signale – Cosmo, ein Freund von Marisa, gerät in große Gefahr. Alec und Marisa haben ihm Zuflucht in der italienischen Botschaft verschafft.
22.15 **FBI: Special Crime Unit** (5/19) Krimiserie 5.1 UT Sünden der Vergangenheit
23.15 **FBI: Most Wanted** 5.1 UT (4/18) Krimiserie, USA 23 Tribunal. Mit Alexa Davalos
0.10 **Navy CIS** (22/6) (v. 20.15)
1.05 **The Irrational** UT (2/4) Krimiserie (Wh. v. 21.15)
1.55 **FBI: Special Crime Unit** (5/19) Serie (v. 22.15) 5.1 UT
2.35 **FBI: Most Wanted** 5.1 UT (4/18) Serie (Wh. v. 23.15)
3.15 **Auf Streife** Dokusoap

22.15 **Radikale Christen und ihr Griff nach der Macht?** UT Doku, D 2024 – Mega-Gottesdienste, Heilungsversprechen und ungewöhnliche Weltansichten: Thilo Mischke wagt sich in den Kosmos fundamentaler Christen und gibt Einblicke in eine verschlossene Szene.
0.30 **Jenke. Report.** UT Reihe, D 2025 (v. 20.15)
2.15 **Radikale Christen und ihr Griff nach der Macht?** UT (Wh. v. 22.15)
4.05 **World Wide Wohnzimmer** Show, D 2025

HD auch in HDTV empfangbar, nicht in allen Kabelnetzen verfügbar OO Zweikanal Dolby Surround 5.1 Dolby Digital SW schwarz-weiß UT Untertitel
OnDemand Verfügbar bei Sky On Demand oder in der Mediathek des jeweiligen Senders Bildbeschreibung für Sehbehinderte OmU Original mit Untertiteln

KABEL 1 HD

5.25 **Abenteuer Leben Spezial** Johannes on tour: Bali

5.50 **9-1-1 Notruf L.A.** (2/17+18) Dramaserie. Abschied für immer / Mit vereinten Kräften (Wh. vom Sa.)

7.20 **9-1-1 Notruf L.A.** (3/1+2,4) Dramaserie, USA 2019. Die Jugend von heute / Tsunami + Verzweifelte Suche / Auslöser (Wh. vom Sa.)

10.20 **Navy CIS** (9/18–21) Krimiserie, USA 2011. Verräterische Zeichen / Der gute Sohn / Missionare / Aquamarin. Mit Mark Harmon

14.00 **Navy CIS** (9/22) Serie. Auftrag in Neapel

14.55 **Castle** (5/12) Krimiserie. Tödliche Girls

15.50 **newstime**

16.00 **Castle** (5/13) Krimiserie, USA 2013. Rückschlag – Eine Frau wurde brutal ermordet. Der Körper wurde derart zugerichtet, dass eine Identifizierung kaum möglich ist.

16.55 **Abenteuer Leben täglich** Magazin, D 2025

17.55 **Mein Lokal, Dein Lokal** Dokusoap, D 2024. „Bauernmarkt Dasing“, Dasing

18.55 NEU **Achtung Kontrolle! Wir kümmern uns drum** Reportagereihe, D 2025

RTL ZWEI HD

5.10 **Der Trödeltrupp – Das Geld liegt im Keller** Mauro bei Beate aus Hamburg / Sükrü bei Tanja / Sükrü bei Daria und Ronny

8.00 **Der Trödeltrupp – Das Geld liegt im Keller** Dokusoap, D 2012. Otto bei Alfred und Gisela / Andreas bei Dirk / Mauro bei Karsten und Frauke / Sükrü, Mauro und Otto bei Sabine

12.55 **Hartz und herzlich – Tag für Tag Rostock** Dokusoap, D 2022 Zerstrittene Freunde

13.55 **Hartz und herzlich – Tag für Tag Rostock** Angst vorm Elternsein

14.55 **Hartz Rot Gold** Reportagereihe, D 2024 (59) (Wh. v. gestern)

16.00 **News / Wetter**

16.05 NEU **Hartz Rot Gold** Reihe, D 2024 (60) Das große Streitgespräch

17.05 **Hartz und herzlich – Tag für Tag Benz-Baracken** (v. gestern)

18.05 **Hartz und herzlich – Tag für Tag Benz-Baracken** Dokusoap, D 2024. Ungeahnte Richtung

19.05 **Berlin – Tag & Nacht** Dokusoap, D 2025. Kein Geld und auch kein? Plan

VOX HD

5.55 **CSI:NY** (1/7+8) Serie, USA / Kan 2004. Im Jahr des Affen (v. gest.) / Fremde Stimmen

7.35 **CSI: Den Tätern auf der Spur** (2/2+3) Krimiserie, Kan / USA 2001. Spurlos / Unter Strom (Wh. v. gestern)

9.25 **vox nachrichten**

9.30 **CSI: Den Tätern auf der Spur** (2/4+6) Krimiserie, Kan / USA 2001. Der Duft der Frauen / Wie Kain und Abel

11.15 **CSI: Miami** (2/2,5,7,8) Krimiserie, USA 2003. Festgenagelt / Die Todesbar / Grand Prix / Big Brother

15.00 **Shopping Queen** D 24 Motto in Frankfurt: Erspiele mit deinem Partner das beste Valentinstags-Outfit aller Zeiten! Tag 2: Carmen

16.00 **Guidos Deko Queen** Dokusoap, D 2024

17.00 **Zwischen Tüll und Tränen** Dokusoap

18.00 **First Dates – Ein Tisch für zwei** Dokusoap, D 24

19.00 **Das perfekte Dinner** Reihe, D 2024. Tag 2: Franjo, Paderborn. Vorspeise: Eingelegter Graved Lachs auf Wildsalat und Roggenbrot-Croûtons Hauptspeise: Lackierte Entenbrust à l’orange Nachspeise: Pistazienparfait

ARTE HD

5.05 **Guyana – Der letzte Garten Eden** Doku, GB 2021

5.55 **Virunga, der Kampf für die Berggorillas** OV UT

6.40 **Journal Junior** 6

6.50 **Küchen der Welt** Senegal: Thiéré (Wh. v. gestern)

7.20 **Stadt Land Kunst**

8.55 **Afrika von oben** OV UT Dokureihe, GB / D 2022 (1–3) Marokko / Äthiopien / Ghana

11.25 **Beauty und Begegnung im Plattenbau** OV (v. gestern)

11.55 **Küchen der Welt** Dokureihe. Mexiko: Mole-Soße

12.25 **Stadt Land Kunst**

14.00 **Ingo Thiel – Briefe aus dem Jenseits** UT TV-Krimi, D 2023 **95 Min.**

15.35 **Leben mit Vulkanen** (2) Neuseeland (vom Do.)

16.00 **Der Kelpwald** OV UT Doku (Wh. vom Do.)

16.55 NEU **Senegals Solarheldinnen** Doku, F 2023

17.50 START **Britische Inselwelten** 4-tlg. Dokureihe, UT GB 2021 (1) Die Farne- und Shetland-Inseln

18.35 NEU **Leben an der Elbe** OV 4-tlg. Doku, D 2024 (1) UT Sächsische Schweiz

19.20 **Journal**

19.40 **Raus aus der Medikamentenabhängigkeit** Reportage, D 2025 OV UT

3 SAT HD

6.05 **Süditalien** Reportage, D 24

6.20 **Kulturzeit** (v. gestern)

7.00 **nano** (Wh. v. gestern)

7.30 **Alpenpanorama** Reihe

9.05 **Kulturzeit** (Wh. v. 6.20)

9.45 **nano** (Wh. v. 7.00)

10.20 **Wilde Inseln** Reihe, GB 2012 (4+3) Philippinen / Japan

11.50 **Hessen à la carte** UT Reihe. Das perfekte Steak

12.20 **Servicezeit** UT Magazin

12.50 **Auf Entdeckungsreise** UT Reihe, Ö 2017 (3) (vom Sa.)

13.15 **Sonnenberge – Von der Rax zur Buckligen Welt** UT Doku, Ö 2007

14.00 **Land der Berge – 9 Länder, 9 Gipfel** UT Doku, Ö 2014

15.25 **Lungau – Wildnis im Herzen der Tauern** Doku, Ö 2016 UT

16.10 **Das Tote Gebirge – Wunderwelt des Lebens** Doku, Ö 2022 UT

16.55 **Naturerbe Österreich** Dokureihe, Ö 2021 UT Die Nationalparks (1+2): Von den Anfängen / Herausforderungen

18.30 **nano** Magazin Moderation: Ingolf Baur

19.00 **heute / Wetter** UT

19.20 **Kulturzeit** Moderation: Cécile Schortmann

20.00 **Tagesschau** UT

MORGENS 14

ANIMATION



20.15 **A Toy Story: Alles hört auf kein Kommando** UT

USA 2019 – Woody (M.), Buzz Lightyear (l.) und ihre Freunde leben mittlerweile bei der kleinen Bonnie, bekommen aber erneut Konkurrenz. Denn Bonnies neues Lieblingsspielzeug ist Forky. Forky hat eine Identitätskrise und will sich ständig in den Mülleimer stürzen. **125/96 Min.**

22.20 **Star Trek** Sci-Fi, USA 2009. Mit Zoe Saldana – Der erste Einsatz auf der „Enterprise“ vereint die Streithähne Kirk und Spock. Zusammen versuchen sie, den Romulaner Nero aufzuhalten. (Wh. vom Mi.) FSK: 12/**145/122 Min.**

0.45 **A Toy Story: Alles hört auf kein Kommando** Animation, USA 19 (Wh. v. 20.15) **105/96 Min.**

2.30 **newstime**

2.35 **Der Kindergarten Daddy 2 – Das Feriencamp** Komödie, USA 2007 **85/85 Min.**

4.00 **newstime**

4.05 **Wisdom of the Crowd** (1/7) (Wh. v. gestern)

4.40 **Hawaii Five-O** (3/10) Allzeit bereit

DOKUSOAP



20.15 **Hartz und herzlich – Tag für Tag Rostock**

D 2024. Wohnen wo andere Urlaub machen – Sandra (l.) nutzt das schöne Sommerwetter, um mit ihren Kindern Svenja (r.), Angelo und Dave einen Ausflug an den Strand im IGA-Park zu machen. Trotz der idyllischen Atmosphäre schweifen Sandras Gedanken ab in eine andere, vielleicht bessere Zukunft.

21.15 NEU **Hartz und herzlich** Dokusoap, D 2024 (12) Kassel (3) – Witwer Robert sucht nach zehn Jahren Einsamkeit wieder Liebe. Beim Online-Dating ist er auf einen unseriösen Anbieter hereingefallen. In kürzester Zeit verlor er sehr viel Geld.

23.15 **Armes Deutschland – Stempeln oder abrackern?** Dokureihe, D 2018 (41) Warum arbeiten, wenn Vater Staat zahlt? – Heike und Achim benötigen dringend eine andere Wohnung. Doch das Paar ist schwer vermittelbar.

1.10 **Hartz und herzlich** Dokusoap (Wh. v. 21.15)

2.55 **Hartz und herzlich – Tag für Tag Rostock**

SHOW

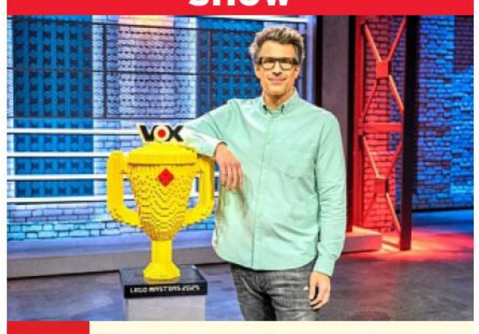

20.15 NEU **LEGO Masters**

D 2024 (6/1) – Motivierte Zweierteams, anspruchsvolle Challenges und Millionen bunter „Klemmis“: Hier wird wieder getüftelt, gebaut und ordentlich gestaunt. Die Kandidaten bringen wieder ein hohes Maß an Kreativität und Können mit, aber auch starke Nerven sind gefragt, denn die immer anspruchsvoller werdenden Challenges geben klare Richtlinien vor und sorgen für eine ordentliche Portion Zeitdruck. Daniel Hartwich (o.) moderiert. Rene Hoffmeister und Elisabeth Kahl-Backes sind als Experten mit dabei.

22.15 **Hot oder Schrott – Die Allestester** Dokusoap, D 2022 – Kathrin und Andreas testen ein außergewöhnliches Anti-Aging-Accessoire.

0.20 **vox nachrichten**

0.40 **Medical Detectives** UT Dokureihe. In den besten Familien / Brandgefährlich

2.25 **Snapped – Wenn Frauen töten** Wanda Stanley

3.10 **Medical Detectives** UT Dokureihe. U. a.: Sprechender Tatort / Gefährliche Nähe / Von Amts wegen

DOKU



20.15 **Putins Oligarchen**

NEU 3-tlg., F 2024 (1+2) Der Griff nach Öl / Die Eroberung des Westens – Nach dem Zerfall der Sowjetunion sicherten sich russische Oligarchen (r.: Sergeij Pugatschow) durch Deals mit Präsident Jelzin die Kontrolle über Erdölvorkommen. Als sie 2000 Putin (l.) als Nachfolger einsetzten, verloren sie jedoch ihre Macht an den Präsidenten.

22.05 NEU **Putins Oligarchen** 3-tlg. Doku, F 2024 (3) Die Kriegskasse – Als nach dem Angriff auf die Ukraine Sanktionen gegen russische Geschäftsleute verhängt wurden, mussten sich diese entscheiden, wo ihre Loyalitäten liegen.

23.00 **Becoming Nawalny – Putins Staatsfeind Nr. 1** Dokufilm, D 2024 OV UT Regie: Igor Sadreev, Aleksandr Urzhanov **95 Min.**

0.35 **Tracks East** OV UT Der georgische Albtraum

1.05 **Die schwebenden Särge von Georgien** OV UT Reportage, D 2016

2.00 **INXS** OmU Konzert

3.33 **Mit offenen Augen**

3.40 **Mit offenen Karten**

3.55 **28 Minuten** OmU

TV-KRIMI



20.15 **Erzgebirgskrimi: Der Tote im Burggraben** UT

D 2021. Mit Teresa Weißbach – Bei Reparaturen an der Burg Hartenstein kommen die Reste eines vor 20 Jahren verbuddelten Mannes zum Vorschein. Kommissar Robert Winkler (Kai Scheve) ermittelt mit seiner jungen Kollegin Karina Szabo (Lara Mandoki, M.) und der Rechtsmedizinerin Charlotte von Sellin (Adina Vetter). FSK: 12/**90 Min.**

21.45 **kinokino** Magazin

22.00 **ZIB 2** UT

22.25 **Stalingrad – Stimmen aus Ruinen** UT Dokufilm, D 2022. Regie: Artem Demenok **90 Min.**

23.55 NEU **Reporter** (Thema nach Ansage)

0.30 **10vor10**

1.00 **Hart aber fair** UT Talk, D 2025

2.15 **Erzgebirgskrimi: Der Tote im Burggraben** TV-Krimi, D 2021 UT (Wh. v. 20.15) FSK: 12/**90 Min.**

3.45 **Stalingrad – Stimmen aus Ruinen** UT Dokufilm, D 2022 (Wh. v. 22.25) **90 Min.**

5.15 **Lungau – Wildnis im Herzen der Tauern** Doku (Wh. v. 15.25) UT

PRIMETIME 20 15 DI 22 NACHTS

Altersempfehlungen: 3 ab 3 Jahren **Serieninfo:** **Sendungs- o. Folgentitel (1/2) = 1. Staffel / 2. Folge**
Aktuelle Programminfos und -änderungen auf **www.tvdigital.de** genial gelungen geht so grausig

WDR HD

MORGENS

9.00 **Lokalzeit** ▶ Magazin
9.30 **Gefragt – Gejagt** UT
10.15 **Sturm der Liebe** (1841)
11.05 **Rote Rosen** (3227) Ⓐ
11.55 **Elefant & Co.** UT
12.45 **aktuell** ▶ UT Nachr.
13.00 **Das Waisenhaus für wilde Tiere** UT Reihe
13.50 **Neues aus dem Münchner Tierpark Hellabrunn** UT Reihe, D 2015

14 **14.20 In aller Freundschaft – Die jungen Ärzte** START (4/1+2) ▶ Ⓐ UT 42-tlg. Klinikserie, D 17. U. a.: Ausweichmanöver – Dr. Ruhland ist zurück. Besonders die Assistenzärztin Vivienne Kling nimmt dies nervös zur Kenntnis.

16.00 **aktuell** ▶ UT Nachr.
16.15 **Hier und heute** ▶ UT Reportagereihe, D 25
18.00 **aktuell / Lokalzeit** UT
18.15 **Servicezeit** ▶ UT Mag.
18.45 **Aktuelle Stunde** ▶
19.30 **Lokalzeit** ▶ Mag., D 25
20.00 **Tagesschau** UT

20 15 NACHTS

KARNEVAL



20.15 Wider den tierischen Ernst 2025 LIVE UT D 25 – 75. Festsitzung des Aachener Karnevalsvereins. Gäste: Daniel Günther, Marie-Agnes Strack-Zimmermann, Gregor Gysi u. a. – Der amtierende Bundesvorsitzende der SPD Lars Klingbeil (o.) erhält in diesem Jahr den 75. Orden „Wider den tierischen Ernst" des Aachener Karnevalsvereins (AKV).

23.15 **Dame, König, Ass, Spion** UT Thriller, GB / F / D 2011. Mit C. Firth (vom Sa.) FSK: 12/**115 Min.**
1.10 **In aller Freundschaft – Die jungen Ärzte** ▶

NDR HD

9.30 **Hamburg Journal** ▶
10.00 **SH-Magazin** ▶ UT
10.30 **buten un binnen | regionalmagazin** ▶
11.00 **Hallo Niedersachsen** ▶
11.30 **mareTV** UT
NEU Dokureihe, D 2025
11.40 **Alles Klara** (1/2) UT
12.25 **In aller Freundschaft**
13.10 **In aller Freundschaft – Die jungen Ärzte**
14.00 **die nordstory: Die Küstenschützer** UT
15.00 **NDR Info** ▶ UT Nachr.
15.15 **Die ErnährungsDocs** ▶ Magazin, D 2025 UT U. a.: Athena F. – Akne
16.00 **NDR Info** ▶ UT Nachr.
16.15 **Gefragt – Gejagt** ▶ UT
17.00 **NDR Info** ▶ UT Nachr.
17.10 **Seehund & Co.** Ausgebüxte Ziegenböcke
18.00 **Ländermagazine**
18.15 **Die Nordreportage** ▶
NEU D 2025. Christoph UT kommt ins Schwitzen
18.45 **DAS!** ▶ UT Mag., D 2025
19.30 **Ländermagazine**
20.00 **Tagesschau** UT Nachr.

MAGAZIN



20.15 Visite ▶ UT D 2025. Trainingstherapie gegen Schmerz – Mit einem gezielten Training lassen sich viele Arten von Schmerz in den Griff bekommen. (o.: Szene)

21.15 **Panorama 3** ▶ UT Magazin, D 2025
21.45 **NDR Info** ▶ UT Nachr.
22.00 **Polizeiruf 110: Keiner von uns** UT TV-Krimi, D 2022. Mit Anneke Kim Sarnau – Der Inhaber des Musikclubs MIAU ist während eines Konzerts ermordet worden. FSK: 12/**90 Min.**
23.30 **Weltbilder** ▶ UT Mag.
0.00 **20 Tage in Mariupol** UT Dokufilm, USA 2023

BAYERN HD

8.55 **Tele-Gym** ▶ UT Magazin
9.10 **Dahoam is Dahoam** ▶ Serie, D 2011. Ölkrise / Zu heiße Kartoffeln
10.10 **Pinguin & Co.** UT
11.00 **Am Kap der wilden Tiere** UT Reihe, D 2015
11.50 **Die Lena und der Ruf der Arktis** ▶ ◧◨ UT
12.35 **Gefragt – Gejagt** ▶ UT
13.20 **Quizduell – Olymp** ▶
14.10 **Rentnercops** (3/8) Krimiserie, D 18 Ⓐ UT
15.00 **aktiv und gesund** ▶ UT U. a.: Handcremes
15.30 **Schnittgut. Alles aus dem Garten** ▶ Mag., D 19. U. a.: Orchideen
16.00 **BR24** ▶ UT Nachrichten
16.15 **Wir in Bayern** ▶ UT
17.30 **BR regional** ▶ Mag.
18.00 **Abendschau** ▶ UT Magazin, D 2025
18.30 **BR24** ▶ UT Nachrichten
19.00 **Gesundheit!** ▶ UT Leben mit Rheuma
19.30 **Dahoam is Dahoam** (3506) ▶ Serie, D 2024
20.00 **Tagesschau** Nachr.

TV-KRIMI



20.15 Tatort: Abgründe ▶ Ö 2014 – Bei Ⓐ UT Abrissarbeiten wird die Leiche der Ermittlerin Franziska Kohl gefunden. Kommissar Eisner (Harald Krassnitzer, mit Adele Neuhauser) vermutet da eine Verschwörung. **90 Min.**

21.45 **BR24** ▶ UT Nachrichten
22.00 **Der Zürich-Krimi: Borchert und das Geheimnis des Mandanten** ▶ Ⓐ TV-Krimi, D 2022. Mit Christian Kohlund FSK: 12/**90 Min.**
23.30 **Django Asül – Live auf der Bühne! Höhepunkte aus „Offenes Visier"** UT Show, D 23
0.15 **Ringlstetter** ▶ Talk

SWR HD

8.45 **In aller Freundschaft – Die jungen Ärzte** UT
9.30 **Tierärztin Dr. Mertens**
10.20 **Nashorn & Co.** Zoogeschichten, D 2015
10.50 **Brisant** ▶ UT Magazin
11.20 **Eisenbahnromantik** ▶
11.50 **Verrückt nach Meer** UT Dokusoap, D 2017
12.40 **ARD-Buffet** UT
13.25 **strassenstars** UT (613)
13.55 **Gefragt – Gejagt** UT Show, D 2024. Mod.: Alexander Bommes
14.40 **Meister des Alltags** ▶ Show, D 2017 ◧5.1 UT Rateteam: Enie van de Meiklokjes, Bodo Bach, Alice Hoffmann, Florian Schroeder
15.10 **Quizduell-Olymp** UT Show, D 2021. Gäste: Natalia Belitski, Jürgen Vogel. Mod.: J. Pilawa
16.05 **Kaffee oder Tee** ▶ UT Magazin, D 2025 Dazw.: **17.00 Aktuell**
18.00 **Regionalprogramm**
20.00 **Tagesschau** Nachr.

MAGAZIN



20.15 Marktcheck ▶ UT D 25. Gesunde Ernährung für den Darm – Sabine Schütze (o.) erklärt heute, wie man dafür sorgt, dass es dem Darm gut geht.

21.00 **Preiswert, nützlich, gut?** NEU Dokureihe, D 25 Die perfekte Pfanne
21.45 **Aktuell BW+RP+SL** ▶
22.00 **Hannes und der Bürgermeister** ▶ UT Show, D 2016. Xondheit / Heimatdichter
22.30 **Unsere Fasnachts-Stars** NEU UT Dokureihe, D 2025 (3) Murzarella
23.00 **Meenzer Konfetti** UT
23.30 **Nuhr im Ersten** UT
0.15 **Comedy rettet die Welt!** UT Show, D 2023

HESSEN HD

8.00 **Hessenschau** ▶
8.30 **Die Ratgeber** ▶ UT
9.00 **Hessen à la carte** UT
9.45 **Rote Rosen** (4104) UT
10.35 **Sturm der Liebe** UT
11.25 **Leberkäseland** UT TV-Komödie, D 15. Mit Neda Rahmanian **90 Min.**
12.55 **Morden im Norden** (7/5) Krimiserie, D 2020
13.45 **Gefragt – Gejagt** ▶
14.30 **Quizduell – Olymp** Show, D 2022 (398) Gäste: Jule Gölsdorf, Michael Thürnau
15.15 **Wildes Irland – Die grüne Insel** UT
16.00 **hallo hessen** ▶ Mag.
16.45 **Hessenschau** ▶ Mag.
17.00 **hallo hessen** ▶ Mag.
17.45 **Hessenschau** ▶ Mag.
17.55 **hessenschau Sport**
18.00 **Maintower** ▶ Magazin
18.25 **Brisant** ▶ UT Magazin
18.45 **Die Ratgeber** ▶ UT Magazin, D 2025
19.15 **alle wetter** ▶
19.30 **Hessenschau** ▶ Mag.
20.00 **Tagesschau** UT Nachr.

DOKU



20.15 Experiment Landleben – Die Pioniere sind da! ▶ UT D 2021 – Zwanzig Großstädter ziehen ins hessische Homburg und überlegen, wie die Region belebt werden kann. (o.: Szene)

21.00 **Ship Happens – Der Traum vom Wohnschiff** ▶ UT Doku, D 24
21.45 **Raus aufs Land** ▶ Big Family – Umzug zwischen Entfaltung und Überforderung
22.25 **Hessenschau** ▶ Mag.
22.40 **Serpico** Krimi, USA 73 Mit Al Pacino, John Randolph FSK: 12/**125 Min.**
0.45 **37 Sekunden** (1/1+2) Ⓐ START 6-tlg. Dramaserie, D 23

MDR HD

8.05 **Sturm der Liebe** ▶
8.55 **In aller Freundschaft – Die jungen Ärzte** ▶
9.45 **Verrückt nach Fluss** ▶
10.35 **Elefant & Co.** ▶
11.00 **In aller Freundschaft** (930+931) ▶ Klinikserie
12.30 **Fliegen lernen** ▶ TV-Liebesfilm, D 2013 Mit Gesine Cukrowski, Franz Dinda **88 Min.**
14.00 **MDR um 2** ▶ Magazin
14.25 **Elefant & Co.** ▶ Zoogeschichten, D 2014
15.15 **Gefragt – Gejagt**
16.00 **Neues von hier** ▶
16.30 **Gäste zum Kaffee** ▶ Magazin, D 2025
17.00 **Neues von hier & Leichter leben** ▶ Mag., D 25. French Silk Pie Gast: Aurélie Bastian
17.45 **aktuell** ▶ Nachrichten
18.05 **Wetter für 3** ▶
18.10 **Brisant** ▶ Mag., D 2025
18.54 **Sandmann** ▶ 3 Reihe
19.00 **MDR Regional** Mag.
19.30 **aktuell** ▶ Nachrichten
19.50 **Einfach genial** ▶ Mag.

DOKU

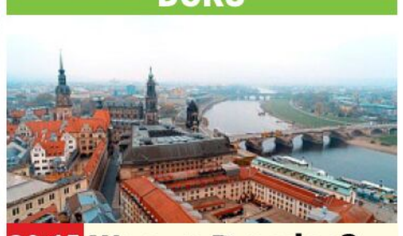

20.15 Warum Dresden? – Die Macht der Erinnerung ▶ Ⓐ UT D 25 – Die Zerstörung Dresdens (o.) am 13. Februar 1945 ist die Zäsur in der Geschichte der Stadt und heute prägend für ihre Identität.

21.00 **Ankunft Heimat – Der Dresdner Hauptbahnhof** Ⓐ UT Doku, D 2024
21.45 **aktuell** ▶ Nachrichten
22.10 **1945 – Unsere Städte: Der Bombenkrieg** ▶ UT
22.55 **Crazy Kind of Love** ▶ UT Tragikomödie, USA 2013. Mit Virginia Madsen FSK: 6/**85 Min.**
0.20 **Warum Dresden? – Die Macht der Erinnerung** ▶ Ⓐ (v. 20.15)

DI

PHOENIX HD

9.00 **phoenix vor ort**
9.30 **phoenix plus** ▶
NEU Reportagereihe, D 2025
10.00 **phoenix vor ort**
10.30 **phoenix plus** ▶
NEU Reportagereihe, D 2025
12.00 **phoenix vor ort**
12.45 **phoenix plus** ▶
NEU Reportagereihe, D 2025
14.00 **phoenix vor ort**
14.45 **phoenix plus** ▶
NEU Reportagereihe, D 2025
16.00 **Doku** Dokureihe
17.30 **phoenix der tag** ▶
18.00 **Aktuelle Reportage**
18.30 **Faszination Erde** UT
19.15 **Die Azoren – Grünes Paradies im Atlantik**
20.00 **Tagesschau** ▶ UT
20.15 **Sisi – Die wilde Kaiserin** UT Doku, D 2019
21.00 **Sisis Erben**
21.45 **heute-journal** UT
22.15 **phoenix runde**
23.00 **phoenix der tag** ▶
0.00 **phoenix runde**

ONE HD

9.15 **Detektiv Rockford: Anruf genügt** (1+2)
10.50 **Rote Rosen** (1122+1123)
12.25 **In aller Freundschaft** (639+640) Klinikserie
13.55 **Die Inselärztin: Das Rätsel** TV-Drama, D 2020 FSK: 12/**90 Min.**
15.25 **Mit Schirm, Charme und Melone** ▶ (5/14)
16.15 **Detektiv Rockford:** START **Anruf genügt** (1/1) 23-tlg. Serie, USA 1974
17.05 **Rote Rosen** (1124+1125)
18.40 **Sturm der Liebe** ▶ (4264+4265) Telenovela
20.15 **Sherlock: Der Reichenbachfall** ▶ TV-Krimi, GB 12. Mit B. Cumberbatch FSK: 12/**90 Min.**
21.45 **Velvet** ▶ (1/16–18) Dramaserie, Span 2014
0.00 **Sherlock: Der Reichenbachfall** ▶ TV-Krimi, GB 2012 (v. 20.15) FSK: 12/**90 Min.**

ZDF NEO HD

9.50 **Mein Zuhause richtig schön – Der Eva-Brenner-Plan** ▶ Dokusoap
10.35 **Bares für Rares** ▶ UT
12.20 **Death in Paradise** ▶ START (2/1+2) 8-tlg. Krimiserie, GB / F 2013
14.05 **The Rookie** ▶ (3/3+4)
15.30 **Death in Paradise** ▶ (2/1+2) Krimiserie
17.10 **The Rookie** ▶ (5/1+2)
18.35 **Mein Zuhause richtig schön – Der Eva-Brenner-Plan** ▶ Dokusoap
19.20 **Bares für Rares** ▶ UT
20.15 **Ostfriesensühne** ▶ Ⓐ TV-Thriller, D 2021. Mit Julia Jentsch **90 Min.**
21.45 **Eat Pray Love** ▶ Drama, USA 2010. Mit Julia Roberts FSK: 12/**130 Min.**
23.55 **Killing Eve** ▶ UT (3/3+4)
1.20 **Der junge Inspektor Morse: Abschied** ▶ TV-Krimi, GB 2016. Mit S. Evans FSK: 12/**90 Min.**

ZDF INFO HD

8.13 **heute Xpress** ▶
8.15 **Tatort Mittelalter** ▶ START 6-tlg. Reihe, D 2022 (1–6) U. a.: Rätselhafte Todesfälle / Schockierende Gewalt
12.45 **Aufgeklärt – Spektakuläre Kriminalfälle** ▶ Dokureihe. U. a.: Falsche Fährten: Der Fall Walter Sedlmayr / Vermisst! Der Fall Mareike
18.45 **Meilensteine der Hygiene – Auf Leben und Tod** ▶ Doku, D 2021
19.30 **Rätsel der Menschheit: Liebe und Sex** ▶
20.15 **Die Gier nach Gold** ▶ (1+2) Sagenhafte Schätze / Gefährliche Jagd
21.45 **Momente der Geschichte** ▶ Reihe
23.15 **Momente der** START **Geschichte** ▶ 10-tlg. Dokureihe, D 2015
0.45 **heute-journal** ▶ UT

TAGESSCHAU 24 HD

12.10 **ZDF-Mittagsmagazin**
14.00 **Tagesschau**
19.00 **Tagesschau in Einfacher Sprache**
19.08 **Tagesschau**
20.00 **Tagesschau** ▶
20.15 **Hart aber fair** Talk
21.30 **Tagesschau**
21.45 **Kroymann** (4/2)
22.15 **Tagesthemen**
22.50 **Tagesschau**
0.05 **Tagesschau** ▶

DF1 HD

16.30 **Einfach gut leben**
17.00 **Quizjagd** Show, Ö 2024
19.00 **Spitzenköche im Ikarus** Show (73+74)
20.00 **Einfach gut leben** Magazin, Ö 2016
20.15 **Anpfiff Frauen-Bundesliga – Highlights**
20.45 **Fußball: Italien** Serie A, 24. Spieltag
22.45 **Underground of Berlin**
23.15 **Dauerwerbesendung**

WELT HD

17.00 **WELT Newsroom** ▶
17.15 **WELT-Spezial** ▶
17.45 **Börse am Abend** ▶
18.00 **Die Welt am Abend** ▶
18.10 **Meine WELT** ▶ Magazin
18.15 **Die Welt am Abend** ▶
20.10 **Meine WELT** ▶ Magazin
20.15 **Spacetime** ▶ U. a.: Weltraumarchitektur – Schöner Wohnen im All
22.05 **Mit Vollgas ins All** ▶
0.05 **Strip the Cosmos** ▶

NTV HD

19.30 **News Spezial**
20.15 **Fürchte deinen Nächsten!** Dokureihe, Kan 2011 (3+4)
22.05 **Anwälte der Toten – Im Kopf des Mörders** ▶
23.10 **Telebörse**
23.20 **NFL Aktuell** ▶
23.35 **Anwälte der Toten – Im Kopf des Mörders** ▶
1.20 **Fürchte deinen Nächsten!** Dokureihe (3+4)

HD auch in HDTV empfangbar, nicht in allen Kabelnetzen verfügbar OO Zweikanal ◧◨ Dolby Surround ◧5.1 Dolby Digital SW schwarz-weiß UT Untertitel
▶ OnDemand Verfügbar bei Sky On Demand oder in der Mediathek des jeweiligen Senders Ⓐ Bildbeschreibung für Sehbehinderte OmU Original mit Untertiteln

RBB HD

8.00 **Brandenburg aktuell**
8.30 **Abendschau** UT
9.00 **In aller Freundschaft**
10.30 **In aller Freundschaft – Die jungen Ärzte** (4/7) UT Klinikserie
11.20 **Eisbär & Co.**
12.10 **WaPo Duisburg** (1/5) Krimiserie, D 2021 UT
13.00 **rbb24** Nachrichten
13.10 **Oma kocht am besten**
13.40 **WaPo Duisburg** (1/6) Krimiserie, D 22 UT
14.30 **Den Tagen mehr Leben!** TV-Melodram, D 2010. Mit Thekla Carola Wied FSK: 6/**90 Min.**
16.00 **rbb24** UT Nachr.
16.15 **In aller Freundschaft – Die jungen Ärzte** (4/8) Klinikserie, D 2017. Unentbehrlich
17.05 **Panda & Co. spezial** Zoogeschichten, D 10
17.53 **Sandmann** 3 Reihe
18.00 **DER TAG in Berlin & Brandenburg** UT
19.30 **Regionales** UT Mag.
20.00 **Tagesschau** UT

DISNEY CHANNEL HD

9.20 **Bluey** 4 Animation
9.50 **SuperKitties** 4
10.15 **Firebuds** 3 Animation
10.55 **Gus** 6 Animationsserie
11.20 **Disney Jr. Arielle** 5
11.45 **Spidey** 6 Animation
12.25 **Taffy** 6 Trickserie
12.50 **Tierduell** Show, D 2022
13.00 **Tierduell** (1/1)
START 14-tlg. Show, D 2019
13.15 **Miraculous** 8 Trick
14.05 **Der Geist und Molly McGee** 8 Animation
14.40 **Disneys Kuzco's Königs-Klasse** 6 (2/1)
31-tlg. Trick, USA 2007
15.00 **Big City Greens** 6
15.45 **Monster bei der Arbeit** 5 Animation
16.15 **Taffy** 6 Trickserie
16.45 **Hamster & Gretel** 8
17.10 **Bluey** 4 Animation
18.15 **Miraculous** 8 Trickserie
Zerstörung / Jubel
19.00 **Jessie** 10 Comedyserie. Lehrerplage
19.25 **Modern Family** Eine gewaltige Diva / Die Eltern im Hintergrund

KIKA HD

10.15 Der kleine Rabe Socke 4 **11.00** logo! 8 **11.15** Mirette ermittelt 6 **12.30** Garfield 6
12.55 START Power Players 6 26-tlg. Serie, USA / F 2019
13.15 START Piraten von nebenan 6 52-tlg. Serie, GB / Kan / F 2017 **13.40** Die Pfefferkörner 8 **14.10** Einstein 10 **15.00** Addie und wie sie die Welt fühlt 10 Kinderserie
15.50 **Klincus** 6 26-tlg. Trickserie, It / Lux / D 2024
START
16.10 **Power Sisters** 8
16.35 **Josefine, Törtel und die Tiere** 6 20-tlg. Trickserie, D 2024
NEU
17.00 **Garfield** 6 Serie
17.25 **Die Schlümpfe** 6
17.50 **Shaun, das Schaf** 3
18.10 **Biene Maja** 3 Trick
18.30 **Conni** 4 Trickserie
18.45 **Animanimals** 6
18.47 **Baumhaus** 8 Magazin
18.50 **Sandmann** 3 Reihe
19.00 **Lassie** 6 Trickserie
19.25 **pur+** 8 Magazin
19.50 **logo!** 8
20.00 **KI.KA Live** 10 Magazin
20.10 **Die Jungs-WG** 10

SAT.1 GOLD HD

12.10 **Ein Engel auf Erden** (2/15) Familienserie
13.00 **Die Waltons** (7/2)
13.50 **Unsere kleine Farm** (5/24) Familienserie
14.45 **Unsere kleine Farm**
START (6/1) 24-tlg. Serie, USA 1979. Schulanfang
15.30 **Diagnose: Mord** (2/19+20) Krimiserie
17.15 **Hart aber herzlich** (3/13) Detektivserie
18.10 **Cold Case – Kein Opfer ist je vergessen** (1/4) Krimiserie, USA 2003. Kirchgänger
18.55 **K 11 – Kommissare im Einsatz** Zerstörtes Leben / Der fanatische Fan / Der weiße Teufel
20.15 **Unfall, Selbstmord oder Mord** 20-tlg.
NEU Reihe, USA 22 (1+12) Tod an der Drei-Punkte-Linie / Das Todesrohr
22.00 **Killer Couples: Mörderische Paare** 10-tlg.
START Reihe, USA 2021 (1+2)
23.35 **Das Böse im Blick**
1.15 **Killer Kollegen** Reihe

SPORT 1 HD

6.00 **Teleshopping** Werbung
7.00 **Normal** Magazin
7.30 **Exatlon Germany – Die Mega Challenge**
10.00 **Highway Cops** Dokusoap, Aus 2012
11.50 **My Style Rocks**
14.20 **Grenzschutz Südamerika** Dokureihe, USA 18
15.45 **Die drei vom Pfandhaus** Reihe, USA 2014
16.45 **My Style Rocks** Show, D 2025
19.15 **Storage Hunters** Dokureihe, USA. Tatort / Sein oder Schein?
20.15 **Exatlon Germany – Die Mega Challenge** Show, D 2025. Moderation: Jochen Stutzky
22.45 **My Style Rocks** Show, D 25. Mit Harald Glööckler, Andreas Wendt, Sandra Bauknecht, Larissa Marolt
1.00 **Grenzschutz Südamerika** Dokureihe, USA 18
2.15 **STOP! Border Control: Rom** Dokureihe
3.00 **Teleshopping** Bis 6.00

EURO SPORT 1 HD

8.30 **Alpine Ski-WM** Aus Saalbach Abfahrt Herren
9.30 **Alpine Ski-WM** Aus
LIVE Saalbach. Team-Kombination Damen: Abfahrt
11.30 **Skispringen** Herren Aus Lake Placid
13.00 **Alpine Ski-WM** Aus
LIVE Saalbach. Team-Kombination Damen: Slalom
14.30 **Snooker: Main Tour**
LIVE Welsh Open. Aus Llandudno. 2. Runde
18.00 **Alpine Ski-WM** Team-Kombination Damen: Slalom
19.00 **Snooker: Main Tour** Welsh Open. Aus Llandudno. 2. Runde
20.00 **Snooker: Main Tour**
LIVE Welsh Open. Aus Llandudno. 2. Runde
0.00 **Alpine Ski-WM** Team-Kombination Damen: Abfahrt
0.45 **Alpine Ski-WM** Team-Kombination Damen: Slalom (Sendeschluss: 1.30)

TALKSHOW



20.15 **Wir wollen reden** UT
D 2025 – Moderator Sascha Hingst (o.) lädt Bürger aus Berlin und Brandenburg zu sich, um die Themen, die die Menschen bewegen, zu debattieren.
21.15 **Pr. nach Ansage** UT
21.45 **rbb24** UT Nachrichten
22.00 **Ihr Plan für Deutschland, Frau Teuteberg?** Talk, D 2025 UT
22.20 **Der Irland-Krimi: Vergebung** UT
TV-Krimi, D 2021. Mit Désirée Nosbusch, Declan Conlon, Mercedes Müller. Regie: Züli Aladag FSK: 12/**90 Min.**
23.50 **Hauptstadtderby**
0.50 **Magie der Fjorde** UT

LIEBESKOMÖDIE



20.15 **When in Rome – Fünf Männer sind vier zu viel**
USA 2009. Mit Josh Duhamel – Die New Yorkerin Beth (Kristen Bell) fischt in Rom fünf Münzen aus einem angeblich magischen Liebesbrunnen. Sie ahnt nicht, dass sie damit die Zuneigung der früheren Münzbesitzer auf sich zieht. **110/81 Min.**
22.05 **Golden Girls** (2/2,3,9,4) Sitcom. Die Damen der Nacht / Immer Ärger mit Stan / Wie von der Axt gefällt / Liebesgeständnis
0.15 **Golden Girls** (2/10)
0.50 **Mini Magic Moments** 10

SUPER RTL HD

5.55 Peppa Wutz (8/28+9) 3
9.00 Peppa Wutz 3 **10.20** Batwheels 6 **10.45** Barbie – Ein verborgener Zauber 6 **11.10** Monster High 8 **11.45** Tom & Jerry in New York 6 **12.10** Grizzy und die Lemminge 6
12.45 Die Patrick Star Show 6
13.10 SpongeBob 6 **13.35** Voll zu spät! 6 **14.00** ALVINNN!!! 6
14.35 Jade Armor 6 **15.00** Bo, Flo & Co. 6 **15.40** Tom & Jerry in New York 6 **16.05** SpongeBob 6 **17.00** START Rubble & Crew (1/1+2) 4 26-tlg. Trickserie, Kan 2023 **17.40** ALVINNN!!! 6 Animationsserie
18.30 **Grizzy und die Lemminge** 6 Animation
19.20 **Voll zu spät!** 6
20.15 **Lucifer** (1/4–6) Krimiserie, USA 2016 Der Höhlenmensch im Manne / Das Duell der Künstler / Der gefallene Engel
23.00 **Lucifer** (1/4+5) Krimiserie (Wh. v. 20.15)
0.50 **Teleshopping**

RTL UP

5.30 **Das Familiengericht**
6.55 **Das Jugendgericht**
9.50 **Der Blaulicht Report**
12.40 **Das Familiengericht**
15.10 **Der Blaulicht Report** Reihe. U. a.: Junge wird brutal an Schule verprügelt / Schwangere wird von Unbekanntem attackiert / Frau im Eva-Kostüm pennt an Bushaltestelle
17.50 **Das Strafgericht** (944) Die Rattenfrau / Bombastische Liebe / Der Babyklau / Verbotenes Glück / Babsis Bärenhöhle / Randale auf der Kaffeefahrt
20.15 **Law & Order: Special Victims Unit** (11/10–13) Krimiserie, USA 2009. Ankerkinder / 1000 Frauen / Schatten / Frauensache
23.15 **Law & Order: Special Victims Unit** (11/10–13) Krimiserie
2.00 **Teleshopping** Werbung

TELE 5 HD

6.25 **Infomercial**
7.25 **Joyce Meyer** Talkshow
7.55 **Infomercial**
15.05 **Star Trek – Das nächste Jahrhundert** (6/26) (Wh. v. gestern)
16.05 **Infomercial**
16.10 **Star Trek – Raumschiff Voyager** (3/9) Sci-Fi-Serie (v. gestern)
17.10 **Star Trek – Deep**
START **Space Nine** (4/1) 26-tlg. Serie, USA 1995
18.10 **Star Trek – Das nächste Jahrhundert**
START (7/1) 26-tlg. Serie, USA 93
19.05 **Star Trek – Raumschiff Voyager** (3/10)
20.15 **Code 8** Sci-Fi, Kan 2019 Mit Kari Matchett, R. Amell FSK: 16/**105/94 Min.**
22.00 **The Ray** Actionthriller,
NEU USA 2021. Mit Ben Milliken, Brad William Henke **125/92 Min.**
0.05 **U-571 – Mission im Atlantik** Kriegsfilm, USA 2000 (Wh. vom So.) FSK: 16/**125/105 Min.**

NITRO HD

7.30 **Law & Order** (13/3)
8.20 **Law & Order: Los Angeles** (1/16+17)
10.00 **J.A.G.** (1/1+3) 22-tlg.
START Krimiserie, USA 1995
13.00 **MacGyver** (4/16+17)
14.50 **Alle unter einem Dach** (4/13+14) Sitcom
15.40 **Ein Käfig voller Helden** (1/31+32)
16.35 **M.A.S.H.** (7/11–14)
18.20 **Ein Käfig voller**
START **Helden** (2/1+2) 30-tlg. Serie, USA 1966. Adler und Teufelskerl / Die Schultz-Brigade
19.15 **Alle unter einem Dach** (4/15+16) Sitcom, USA 1993. Rendezvous für vier / Duett im Hotel
20.15 **James Bond 007: In tödlicher Mission** UT
Agententhriller, GB 1981 FSK: 12/**150/122 Min.**
22.45 **Tötet sie!** Action, USA 2017 FSK: 16/**105/96 Min.**
0.30 **The Marine 5: Battleground** Action, USA / Mex 17 FSK: 18/**95/88 Min.**

KABEL 1 DOKU HD

18.40 **Pawn Stars – Die drei vom Pfandhaus**
20.15 **Unerklärliche Phänomene – Ancient Aliens** Dokureihe (15+17) Der Alien-Prophet / Die neuen UFO-Jäger
21.50 **Das Unerklärliche**
NEU **mit William Shatner** 22-tlg. Reihe, USA 2022
23.20 **Jeremy Wade: Geheimnisse der Tiefe**

VOX UP HD

14.50 **CSI: Vegas** (14/11)
15.45 **Law & Order** (13/1–3)
START 24-tlg. Serie, USA 2002
18.30 **Law & Order: Los Angeles** (1/16+17)
20.15 **Bones** (5/4–6) Serie Es geschah an einem schönen Tag in der Vorstadt / Nachts im Bones-Museum / Hennen, Hahn und Hinterlist
23.05 **Bones** (5/4–6) Serie

NICKELODEON HD

13.50 **Bei den echten Louds** 6
14.15 **SpongeBob** 6
15.05 **Bei den Louds** 6
START (5/1–3) 26-tlg. Zeichentrickserie, USA 2020
16.20 **Schere, Stein, Papier** 8 Trickserie
16.45 **Patrick Star Show** 6
17.10 **Kamp Koral** 6
17.35 **SpongeBob** 6
18.50 **Bei den Louds** 6
20.05 **SpongeBob** 6

SIXX HD

5.35 **Million Dollar Homes – Luxusmakler in L.A.**
8.15 **Für alle Fälle Familie** (1/77) Dramaserie
9.15 **Ghost Whisperer** (1/11+12) Mysteryserie
11.00 **Gilmore Girls** (4/19–22) Familienserie
14.50 **Hart of Dixie** (1/7)
15.45 **Ghost Whisperer** (1/13+14) Mysteryserie
17.30 **Charmed...** (6/9–11) Serie, USA 2003. Kleine Monster / Zwischen den Zeiten / Witchstock
20.15 **Fixer Upper: Das Schloss** Dokusoap
21.15 **Fixer Upper** 14-tlg.
START Dokusoap, USA 2016 Erstes gemeinsames Zuhause / Farmhaus in Traumgegend
23.10 **Million Dollar Homes – Luxusmakler in L.A.**
1.15 **Fixer Upper: Das Schloss** Dokusoap

PRO 7 MAXX HD

11.50 **Ultimate Airport Dubai** Dokureihe (10)
12.40 **Achtung, Zoll! Willkommen in Australien**
START 20-tlg. Dokureihe, Aus 2017 (1+2)
13.25 **Storage Wars**
16.45 **One Piece** 8 Anime
17.35 **The Knight in the Area** (1/30) Anime
18.05 **Spy x Family** 10 (2/6)
18.30 **One Piece** 8 (20/196)
18.55 **Detektiv Conan** 8 UT
19.20 **Futurama** UT (1) 4-tlg.
START Trickserie, USA 2008
19.45 **Family Guy** UT (2/1)
START 21-tlg. Trick, USA 1999
20.15 **Family Guy** UT (22/5) Manche mögens kalt
20.40 **Die Simpsons** UT (2/9+10,12) Trickserie
22.05 **Family Guy** UT (19/7)
22.30 **Family Guy** UT (22/5)
22.55 **Futurama** UT (4+1)
23.40 **Family Guy** (1/7)
0.00 **Family Guy** UT (2/1)

DMAX HD

10.15 **Helden der Landwirtschaft** Dokusoap
11.15 **Helden des Abbruchs**
12.15 **Border Control: Schwedens Grenzschützer** Dokusoap
14.15 **Goldrausch in Australien** Dokusoap
17.15 **Border Control – Spaniens Grenzschützer**
18.15 **Helden – Wir liefern ab** Dokusoap, D 2023
20.15 **Steel Buddies** Dokusoap. Was für ein Blech!
21.15 **Titanen aus Stahl**
NEU Reihe, D 24 (6) Ein Panzer kommt selten allein
22.15 **Police Interceptors –**
NEU **Auf Verfolgungsjagd** Dokusoap, GB 2023 (15) Mundraub
23.10 **DMAX News**
23.15 **Police Interceptors –**
NEU **Auf Verfolgungsjagd** Dokusoap, GB 2021 (1)
0.15 **DMAX News**

ARD ALPHA

18.15 **Unkraut** Magazin
18.45 **Respekt kompakt**
19.00 **Die Welt ordnet sich neu** Talk, D 2024
20.30 **alpha-demokratie**
21.00 **Die Welt ordnet sich neu** Talk, D 2024
21.45 **alpha-demokratie**
22.15 **Respekt** Reihe
22.45 **Quarks im Ersten**
23.30 **The Day – News**
0.00 **Tagesschau 2005**

COMEDY CENTRAL HD

17.15 **South Park** Trickserie
18.25 **American Dad** Trick
19.15 **Bob's Burgers**
20.00 **Futurama** Wohnungssuche in Neu-New York / Begegnung mit Zapp Brannigan
20.50 **South Park** Trickserie
21.50 **American Dad** Trick
22.35 **Rick and Morty**
23.30 **Pr. nach Ansage**
0.00 **Malcolm mittendrin**

TLC HD

16.40 **Judge Judy** Dokusoap
18.25 **Ein perfekter Mord** Dokureihe, USA 2016
20.15 **Liebe anders(wo)**
NEU Show, USA 2022. Alte Liebe rostet nicht / Ein heißer Tanz
22.10 **Dating ohne Grenzen – Auswandern für die Liebe** Dokusoap
0.10 **72 Stunden im Geisterhaus** Dokusoap

DMAX HD

10.15 **Helden der Landwirtschaft** Dokusoap
11.15 **Helden des Abbruchs**
12.15 **Border Control: Schwedens Grenzschützer** Dokusoap
14.15 **Goldrausch in Australien** Dokusoap
17.15 **Border Control – Spaniens Grenzschützer**
18.15 **Helden – Wir liefern ab** Dokusoap, D 2023
20.15 **Steel Buddies** Dokusoap. Was für ein Blech!
21.15 **Titanen aus Stahl**
NEU Reihe, D 24 (6) Ein Panzer kommt selten allein
22.15 **Police Interceptors –**
NEU **Auf Verfolgungsjagd** Dokusoap, GB 2023 (15) Mundraub
23.10 **DMAX News**
23.15 **Police Interceptors –**
NEU **Auf Verfolgungsjagd** Dokusoap, GB 2021 (1)
0.15 **DMAX News**

Altersempfehlungen: 3 ab 3 Jahren **Serieninfo:** Sendungs- o. Folgentitel (1/2) = 1. Staffel / 2. Folge
Aktuelle Programminfos und -änderungen auf **www.tvdigital.de** genial gelungen geht so grausig

sky cinema PREMIERE

MORGENS

5.05 Emmas Herz – Die Lieben meines Lebens 🙂 Liebeskomödie, USA 2023 Mit Phillipa Soo FSK: 6/**97 Min.**

6.45 BlackBerry – Klick einer Generation 🙂 Drama, Kan 2023 FSK: 12/**116 Min.**

8.50 The Iron Claw 🙂 Drama, USA / GB 2023 Mit Zac Efron FSK: 12/**128 Min.**

11.05 Daddio – Eine Nacht in New York 🙂 Drama, USA 2023 FSK: 12/**97 Min.**

12.45 Zwei zu eins 🙂 Komödie, D 2024. Mit Sandra Hüller, Max Riemelt FSK: 6/**111 Min.**

14

14.45 Problemista 🙂 Komödie, USA 2023. Mit RZA – Alejandro möchte Spielzeugdesigner in New York werden, doch sein Visum läuft aus. Die exzentrische Elizabeth könnte ihm helfen. FSK: 12/**102 Min.**

16.30 The Bikeriders 🙂 Drama, USA 2023. Mit Austin Butler, Jodie Comer – Als ihr Bikerclub immer gewalttätiger wird, müssen Kathy und ihr Mann Benny entscheiden, wo ihre Loyalität liegt. FSK: 12/**112 Min.**

18.30 They See You 😐 Horror, USA / Irl 2024. Mit Dakota Fanning, Georgina Campbell FSK: 16/**98 Min.**

sky cinema ACTION

6.35 Escape Room 🙂 Mystery, USA / Südafrika 2019. Mit Taylor Russell, Logan Miller FSK: 16/**97 Min.**

8.20 American Heist – Der Coup des Lebens 😐 Action, Kan / Lux 2014. Mit Adrien Brody FSK: 16/**95 Min.**

10.00 Fast & Furious Five 🙂 Action, USA 2011. Mit Vin Diesel, Paul Walker, Jordana Brewster FSK: 12/**125 Min.**

12.10 San Andreas 🙂 Katastrophenfilm, USA / Aus / Kan 2015. Mit Dwayne Johnson FSK: 12/**110 Min.**

14.10 The Equalizer 🙂 Actionthriller, USA 2014 Mit Denzel Washington, Marton Csokas – Als er einer verprügelten Prostituierten hilft, bekommt es Ex-Soldat Robert McCall mit der russischen Mafia zu tun. FSK: 16/**127 Min.**

16.25 The Equalizer 2 🙂 Action, USA 18. Mit Denzel Washington FSK: 16/**117 Min.**

18.30 Red Heat 🙂 Actionkrimi, USA 1988. Mit Arnold Schwarzenegger – Der russische Militärpolizist Ivan Danko wird in die USA geschickt, um den Polizistenmörder Rostavili zu schnappen. FSK: 18/**96 Min.**

sky cinema CLASSICS

5.50 Der Tollpatsch mit dem sechsten Sinn 🙂 Komödie, F / D 1975. Mit Pierre Richard, J. Birkin FSK: 12/**95 Min.**

7.30 König von Hawaii 😐 Melodram, USA 1962. Mit Charlton Heston FSK: 12/**120 Min.**

9.20 Station vor der Hölle 😐 Komödie, USA 1947. Mit Robert Cummings FSK: 12/**92 Min.**

11.00 Hölle der Gefangenen 😐 Western, USA 1953. Mit Virginia Mayo FSK: 12/**88 Min.**

12.35 Der letzte Zug von Gun Hill 🙂 Western, USA 58. Mit Kirk Douglas FSK: 12/**91 Min.**

14.15 Die Schlacht um Midway 😐 Kriegsdrama, USA 1975. Mit Charlton Heston FSK: 16/**125 Min.**

16.25 True Grit 🙂 Western, USA 2010. Mit Jeff Bridges – Als die junge Mattie bemerkt, dass die Behörden sich nicht um die Verfolgung des Mörders ihres Vaters kümmern, nimmt sie die Sache selbst in die Hand. FSK: 12/**106 Min.**

18.20 Zorro – Der schwarze Rächer (4/9+10) Im Zweifel für den Angeklagten / Der Emissär des Königs

19.20 Carson & Carson (27) Familiensaga, Aus 1987 Das Nachspiel. Mit L. Bayly

sky cinema FAMILY

5.45 Ride like a Girl – Ihr größter Traum 🙂 Biografie, Aus 2019 **95 Min.**

7.25 Überflieger – Kleine Vögel, großes Geklapper 🙂 Animation, Bel / D / USA 17 Spr.: Tilman Döbler **81 Min.**

8.50 Könige der Wellen 🙂 Animation, USA 2007. Sprecher: Robert Stadlober **82 Min.**

10.15 Ghostbusters 🙂 Komödie, USA 1984. Mit Bill Murray FSK: 12/**101 Min.**

12.05 Sing 🙂 Animation, USA 2016. Sprecher: Daniel Hartwich, Olli Schulz **104 Min.**

13.55 Drachenreiter 🙂 Animation, D 2020. Sprecher: Julien Bam, Dagi Bee – Der Silberdrache Lung will die legendäre Heimat der Drachen finden. Die Suche führt ihn bis auf die Gipfel des Himalaja. **88 Min.**

15.25 Ride like a Girl – Ihr größter Traum 🙂 Biografie, Aus 2019. Mit Teresa Palmer, Sam Neill, Brooke Satchwell **95 Min.**

17.05 Kung Fu Panda 🙂 Animation, USA 2008 Sprecher: Hape Kerkeling, Gottfried John FSK: 6/**88 Min.**

18.40 Kung Fu Panda 2 🙂 Animation, USA 2011. Spr.: Hape Kerkeling FSK: 6/**90 Min.**

sky cinema HIGHLIGHTS

5.00 Spider-Man 🙂 Fantasyaction, USA 2002 Mit Tobey Maguire, Willem Dafoe, K. Dunst FSK: 12/**111 Min.**

7.00 Spider-Man 2 🙂 Fantasyaction, USA 2004 Mit Tobey Maguire, Kirsten Dunst, A. Molina FSK: 12/**122 Min.**

9.10 Spider-Man 3 🙂 Fantasyaction, USA 2007 Mit Tobey Maguire, Kirsten Dunst, J. Franco FSK: 12/**133 Min.**

11.30 Spider-Man: Homecoming 🙂 Fantasyaction, USA 2017. Mit Tom Holland, Michael Keaton FSK: 12/**129 Min.**

13.45 Waiting for the Barbarians 🙂 Drama, It / USA 2019. Mit Mark Rylance – Der brutale Colonel Joll platzt mit seinen Soldaten in eine verschlafene Kolonialstadt am Ende der Welt und will sie unbedingt gegen Barbaren verteidigen. FSK: 16/**110 Min.**

15.45 Matrix 😐 Sci-Fi-Action, USA 1999. Mit Keanu Reeves – Der geniale Computerhacker Neo erfährt, dass die Welt, wie er sie kennt, nur eine Computersimulation ist. FSK: 16/**130 Min.**

18.00 Shazam! 🙂 Fantasyaction, USA / Kan 19. Mit Z. Levi FSK: 12/**127 Min.**

20 15 PRIMETIME

DRAMA



20.15 Daddio – Eine Nacht in New York 🙂

USA 2023. Mit Marcos A. Gonzalez, Zola Lloyd – Eine junge Frau (Dakota Johnson) steigt am New Yorker Flughafen in Clarks (Sean Penn) Taxi. Obwohl sie nach einer langen Reise todmüde ist, lässt sie sich in einen Small Talk verwickeln. Auf der langen Fahrt entwickelt sich das Gespräch und wird immer persönlicher. FSK: 12/**97 Min.**

ACTION



20.15 The Equalizer 3 – The Final Chapter 🙂

USA / It 2023. Mit Dakota Fanning, David Denman – Der frühere Agent Robert McCall (Denzel Washington, l.) hat sich zurückgezogen und lebt ein ruhiges Rentnerleben in Süditalien. Doch als seine neu gewonnenen Freunde in der sizilianischen Kleinstadt von der Mafia bedroht werden, zögert er nicht und greift zur Waffe. FSK: 16/**105 Min.**

ABENTEUER

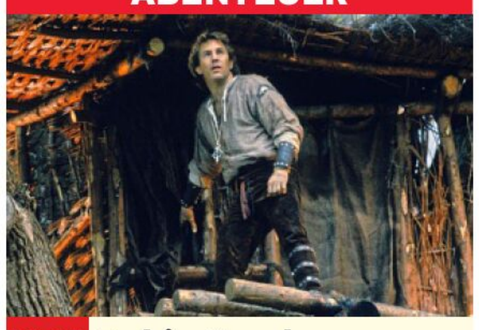

20.15 Robin Hood – König der Diebe 🙂

USA 1991. Mit Morgan Freeman, Alan Rickman – Als Robin von Locksley (Kevin Costner) von einem Kreuzzug nach England zurückkehrt, tyrannisiert der Sheriff von Nottingham mittlerweile das eigene Volk. Der Adlige Robin beschließt, auf der Seite der Armen und Unterdrückten gegen den fiesen Despoten zu kämpfen. FSK: 12/**137 Min.**

KOMÖDIE

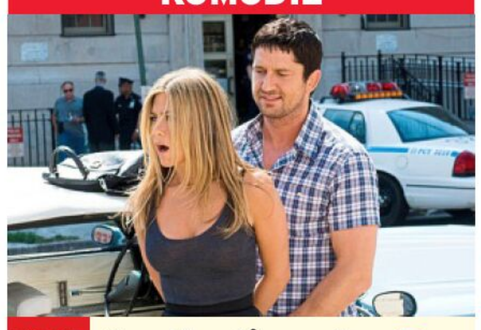

20.15 Der Kautions-Cop 🙂

USA 2010. Mit Christine Baranski, Jason Sudeikis – Der Kautions-Cop Milo (Gerard Butler) hat soeben seinen Traumjob ergattert: Er soll seine Ex ins Gefängnis bringen! Seine geschiedene Frau, die Reporterin Nicole Hurley (Jennifer Aniston), lässt sich allerdings nicht so leicht einfangen. FSK: 12/**107 Min.**

DRAMA



20.15 Whitney Houston: I Wanna Dance with Somebody 😐

USA 22. Mit Tamara Tunie – Whitney Houston (Naomi Ackie) wird vom Musikmanager Clive Davis (Stanley Tucci) entdeckt, als er sie zufällig bei einem Kirchenchor-Auftritt hört. Ein Hit folgt dem nächsten, sie wird zum Idol, die Karriere scheint unaufhaltbar. Doch der spektakuläre Erfolg bringt der jungen Sängerin kein Glück. FSK: 12/**139 Min.**

22 NACHTS

21.55 Manta Manta – Zwoter Teil 😐 Komödie, D 2023 Mit Til Schweiger, Tina Ruland – Der Ex-Rennfahrer Bertie versucht, sich als Mechaniker über Wasser zu halten. Doch er kommt kaum über die Runden. Als Bertie von einem Rennen hört, beschließt er, daran teilzunehmen. FSK: 12/**122 Min.**

0.05 My Big Fat Greek Wedding – Familientreffen 😐 Komödie, USA 23 Mit Nia Vardalos, John Corbett, Louis Mandylor **89 Min.**

1.40 Der Lügner 😐 Komödie, F 2022. Mit Tarek Boudali, Artus FSK: 12/**90 Min.**

3.15 Darkland: The Return 🙂 Actionthriller, Dän 23 Mit Dar Salim FSK: 16/**111 Min.**

22.05 Der Anschlag 🙂 Thriller, USA / D 2002. Mit B. Affleck – Der russische Präsident Nemerov gilt als Hardliner. Kurz nach seiner Ernennung wird Baltimore durch eine Atombombe vernichtet. Die USA bereiten einen Vergeltungsschlag vor. CIA-Analytiker Ryan will einen Atom-Krieg verhindern. FSK: 12/**112 Min.**

0.10 Escape Room 🙂 Mystery, USA / Südafrika 2019. Mit Taylor Russell, Logan Miller FSK: 16/**97 Min.**

1.55 Fast & Furious Five 🙂 Action, USA 2011. Mit Vin Diesel FSK: 12/**125 Min.**

4.10 Hinterland 🙂 Thriller, Ö / Lux / Bel / D 2021. Mit M. Muslu FSK: 16/**96 Min.**

22.50 König der Freibeuter 😐 Abenteuer, USA 1958 Mit Yul Brynner – Der Pirat Jean Lafitte kontrolliert die Zufahrt nach New Orleans. Die Engländer wollen ihn als ihren Verbündeten gewinnen. Der Freibeuter ist allerdings in die schöne Tochter des US-Gouverneurs verliebt. FSK: 12/**114 Min.**

0.50 Der jüngste Tag 🙂 Sci-Fi, USA 1951. Mit Richard Derr, Barbara Rush, Peter Hansen FSK: 12/**75 Min.**

2.15 Perry Rhodan – SOS aus dem Weltall 😐 Sci-Fi, D / It / Span 67. Mit Lang Jeffries FSK: 12/**84 Min.**

3.45 Glücksspiel des Lebens 🙂 Drama, USA 1950. Mit Joseph Cotten FSK: 16/**78 Min.**

22.05 Kindergarten Cop 🙂 Actionkomödie, USA 1990 Mit Arnold Schwarzenegger – Der Cop John Kimble muss einen Killer überführen. Zu diesem Zweck verdingt er sich als Kindergärtner. Die Rasselbande erweist sich härter als der Polizeialltag. FSK: 12/**105 Min.**

0.00 Kleines Arschloch 🙂 Zeichentrick, D 1996. Spr.: Ilona Schulz FSK: 12/**76 Min.**

1.20 Noch tausend Worte 😟 Komödie, USA 2012 Mit Eddie Murphy **87 Min.**

2.55 Minari: Wo wir Wurzeln schlagen 😐 Drama, USA 2020. Mit Alan S. Kim, Ye-ri Han FSK: 6/**112 Min.**

4.55 Paws of Fury – Die Legende v. Hank 🙂 Animation, USA / China / GB / Kan / Pol 2022 FSK: 12/**94 Min.**

22.40 Showgirls 😐 Erotikdrama, F / USA 1995 – Nomi hofft auf ihre große Chance als Tänzerin in Las Vegas. Um über die Runden zu kommen, beginnt sie in einem schäbigen Nachtlokal zu arbeiten. Ihr Talent bleibt dort nicht lange unentdeckt. FSK: 16/**119 Min.**

0.50 The Jesus Rolls 😐 Komödie, USA 2019. Mit John Turturro FSK: 16/**82 Min.**

2.20 Der Junge im gestreiften Pyjama 🙂 Drama, USA / GB 2008 FSK: 12/**90 Min.**

3.55 Whitney Houston: I Wanna Dance with Somebody 😐 Drama, USA 2022 FSK: 12/**139 Min.**

genial gelungen geht so grausig OO Zweikanal Dolby Surround Dolby Digital SW schwarz-weiß UT Untertitel Bildbeschreibung für Sehbehinderte
OnDemand Verfügbar bei Sky On Demand oder in der Mediathek des jeweiligen Senders Jugendschutz-Vorsperre

WARNER TV FILM HD

6.00 16 Uhr 50 ab Paddington SW Krimikomödie, GB 1961. Mit Stringer Davis FSK: 12/**80 Min.**

7.25 Mörder ahoi! SW Krimikomödie, GB 1964. Mit Lionel Jeffries FSK: 12/**89 Min.**

9.05 Nachts im Museum Actionkomödie, USA 2006. Mit Ben Stiller – Larry nimmt einen Job als Nachtwächter im Museum an. Dieses verwandelt sich jedoch nachts in ein Tollhaus. FSK: 6/**104 Min.**

10.55 Air America Actionkomödie, USA 1990. Mit Robert Downey jr. FSK: 12/**105 Min.**

12.50 Braveheart ⊠ Historiendrama, USA 1995. Mit Mel Gibson, Sophie Marceau – Edward I. reißt die Herrschaft über Schottland an sich. William Wallace schwört Rache an den Besatzern, die seine Frau getötet haben. FSK: 16/**177 Min.**

15.45 Gefährten Drama, USA 2011. Mit Emily Watson, David Thewlis FSK: 12/**140 Min.**

18.15 1917 Kriegsfilm, GB / USA / Ind / Span 2019. Mit George MacKay, Colin Firth – Zwei Soldaten müssen im Ersten Weltkrieg eine Nachricht übermitteln, sonst droht 1600 Männern der Tod. FSK: 12/**115 Min.**

sky one

6.40 Psych OV (6/4) Krimiserie, USA 21. Psych-Man Forever

7.25 Navy CIS OV ⊠ (11/4–6) Krimiserie. Ehrenmorde / 15 Jahre Rache / Öl und Wasser

9.40 The Equalizer OV UT51 ⊠ (4/5+6) Serie. Der Whistleblower / Das Gegengift

11.10 Blue Bloods – Crime Scene New York OV UT51 (9/17+18) Krimiserie, USA 19 Ein Cop für alle Fälle / Eine Frage der Fitness

12.40 The Rookie OV ⊠ (4/18+19) Krimiserie, USA 21 Verräter / Explosive Ladung

14.10 S.W.A.T. OV UT51 ⊠ (4/9+10) Actionserie. Auf dem Prüfstand / Neuzugang

15.40 Navy CIS OV ⊠ (11/4–6) Krimiserie, USA 2013 Ehrenmorde / 15 Jahre Rache / Öl und Wasser

18.00 Blue Bloods – Crime Scene New York OV UT51 (9/17+18) Krimiserie, USA 2019. Ein Cop für alle Fälle / Eine Frage der Fitness

19.30 The Rookie OV ⊠ (4/20) Krimiserie, USA 2021 FBI – In einem Wettlauf gegen die Zeit versucht Nolans Team gemeinsam mit Simone Clark und dem FBI, mehrere Bombenanschläge zu vereiteln.

sky atlantic

5.35 Continuum OV ⊠ (2/2)

6.20 Bored To Death (3/3–5)

7.45 The New Pope OV UT51 ⊠ START (1/1) 9-tlg. Dramaserie, It / F / Span / USA / GB 2020

8.45 The Sympathizer OV ⊠ (1/7) Dramaserie UT51

9.50 Six Feet Under – Gestorben wird immer OV ⊠ (1/13) Dramaserie, USA 2001

10.50 Six Feet Under – Gestorben wird immer OV ⊠ START (2/1) 13-tlg. Dramaserie, USA 2002. Am Spieltisch

11.50 Sex and the City OV ⊠ (6/11–13) Serie, USA 2003

13.30 Bored To Death (3/3–5) Comedyserie, USA 2011 Der schwarze Tanz der Zeit / Der schwule Tiger von Brooklyn / Das Wagenrennen im Supermarkt

15.00 Continuum OV ⊠ (2/1+2) Sci-Fi-Serie, Kan 13 Auftrag aus der Zukunft / Sekundenbruchteil

16.35 Die Sopranos OV ⊠ (4/6+7) Mafiaserie, USA 2002. Gewissensbisse / Wenn man zuviel Fernsehen sieht. Mit Edie Falco

18.30 Sex and the City OV ⊠ (6/11–13) Serie, USA 2003 Der Dominoeffekt / Die Nummer eins / Es werde Licht. Mit Kristin Davis

sky showcase

5.00 Death in Paradise OV (8/2)

5.50 San Diego Zoo Dokureihe

6.35 Tierarzt Dr. Jeff – Der Rocky Mountain Doc ⊠ Dokureihe, USA 2016 (4+5)

8.10 Death in Paradise OV (8/3+4) Krimiserie, GB / F 19 Hot Spots / Bittere Bohnen

10.05 Die Rosenheim-Cops (18/19+20) Krimiserie. Die Erben des Herrn König / Ein unliebsamer Mitbewohner

11.40 Kill or Be Killed OV ⊠ Dokureihe, USA 2024 (2+3) Mord unter Freunden / Fahrt in den Tod

13.10 Ancient Aliens – Unerklärliche Phänomene Dokureihe, USA 2011 OV ⊠ Stätten des Grauens / Das Wissen der Gründerväter

14.45 SOKO Wien (14/5–8) Krimiserie, D / Ö 2018. Bis aufs Blut / Ein Akt der Gewalt / Die Todesliste / Die Entführung des Markus P.

17.55 S.W.A.T. OV UT51 ⊠ (7/11+12) Actionserie, USA 2024 Gefährliche Geheimnisse / Profit über Menschlichkeit

19.25 Magnum P.I. OV UT51 ⊠ (2/19) Ein Fall für zwei – Magnum und Higgins wurden von einem Ehepaar engagiert, das mitten im Scheidungskrieg steckt.

sky krimi

5.40 Die Chefin ⊠ (12/2) Serie

6.45 Agatha Christies Hjerson (1/1) Krimiserie, OV UT51 ⊠ S 2021. Blackout

8.15 SOKO Wien ⊠ (10/11+12) Krimiserie, D / Ö 2015 Asche zu Asche / Lara K.

9.50 Die Chefin ⊠ (12/2) Krimiserie, D 2021. Murnau

10.55 Agatha Christies Hjerson (1/2) Krimiserie, OV UT51 ⊠ S 2021. Phantom

12.25 Die Rosenheim-Cops (20/17+18) Krimiserie, D 2021. Die Party ist aus / Sein größter Deal. Mit Igor Jeftic

14.00 Morden im Norden ⊠ (2/3+4) Krimiserie. Der Fingerzeig / Die gute Ute

15.45 Die Rosenheim-Cops (20/19+20) Krimiserie, D 2021. Des Kaisers letzte Stunde / Mord aus der Luft

17.25 Die Chefin ⊠ (12/3) Krimiserie, D 2021. Frage der Moral – Eine vom Friedhof entwendete Leiche ist noch kein Fall für die Mordkommission. Doch da wird ein Anschlag verübt.

18.25 Morden im Norden (2/5+6) Schuss ins Blaue / Zahr und Zimmermann – Vor einem Restaurant wurde ein Mann von einem Jungen angeschossen.

MORGENS 14

PRIMETIME 2015

NACHTS DI 22

THRILLER



20.15 The Town: Stadt ohne Gnade ⊠

USA 2010. Mit Jon Hamm, Jeremy Renner, Blake Lively – Doug (Ben Affleck) raubt mit drei Freunden in Boston Banken aus, meistens im Auftrag des irischen Paten Frankie. Als das Quartett nach einem Überfall die Bankangestellte Claire (Rebecca Hall) als Geisel nimmt, verliebt sich Doug in sie. FSK: 16/**119 Min.**

22.20 96 Hours Actionthriller, F 2008. Mit Liam Neeson – Der Geheimagent Bryan Mills ist in den Ruhestand eingetreten, um mehr Zeit mit seiner Tochter Kim zu verbringen. Kurz darauf fliegt Kim mit einer Freundin nach Paris, wo die beiden von Mädchenhändlern entführt werden. Mills begibt sich auf eine tödliche Mission. FSK: 16/**90 Min.**

0.00 Ausnahmezustand Action, USA 1998. Mit Denzel Washington, Annette Bening FSK: 16/**110 Min.**

1.55 Real Steel Action, USA 2011. Mit Hugh Jackman, Dakota Goyo FSK: 12/**120 Min.**

4.00 Man lernt nie aus Komödie, USA 2015. Mit Robert De Niro **117 Min.**

KRIMISERIE



20.15 The Rookie OV (4/21) USA 2021. Muttertag Mit Nathan Fillion – Es ist Muttertag, und Lopez (Alyssa Diaz) ermittelt gegen den Raubzug eines kriminellen Pärchens. Grey will Nolan auf die Prüfung zum Ausbilder vorbereiten.

21.00 S.W.A.T. OV UT51 (4/11+12) Gefälschte Medikamente / Killerkommando – Mumford nimmt sich einen 15 Jahre alten, ungelösten Fall vor und braucht dafür die Hilfe von Hicks.

22.30 Navy CIS OV ⊠ (11/4–6) Ehrenmorde / 15 Jahre Rache / Öl und Wasser

0.45 The Equalizer OV UT51 ⊠ (4/5+6) Serie. Der Whistleblower / Das Gegengift

2.05 Keine Gnade für Dad (5/13) Hello, Goodbye OV

2.30 Die Conners OV UT51 START (1/1–3) 11-tlg. Comedyserie, USA 2018. Einfach weitermachen / Neue Beziehungen / Halloween politisch korrekt

3.35 Die Wespe UT51 (2/6) Serie. Schanghai Finish

4.05 Sky Talk mit Patrice Bestie von Franz Beckenbauer & Rudi Völler?!

4.25 Psych OV (6/3–5) Serie

DRAMASERIE



20.15 The Gilded Age OV START (2/1+2) 8-tlg., USA 23 UT51 Die schönen Künste / Unerwünschte Gefälligkeiten – New York, Ostern, 1883: Agnes kündigt den Besuch ihres Neffen an. Peggy fragt Marian (Louisa Jacobson), ob sie in die 61. Straße zurückkehren will. Und Bertha umgeht Mrs. Astor, um die Metropolitan Oper zu unterstützen.

22.10 The Sympathizer OV (1/7) Dramaserie, UT51 ⊠ USA / Kan / Kor 2024. Ein Ende ist nie einfach, oder? Mit Hoa Xuande, Toan Le – Zurück in Vietnam, ist der Captain gezwungen, seine Geschichte zu erzählen. Dabei muss er sich seinen widersprüchlichen Entscheidungen stellen.

23.15 Die Sopranos OV ⊠ (4/6+7) Mafiaserie. Gewissensbisse / Wenn man zuviel Fernsehen sieht

1.05 Rom OV UT51 (2/6+7) Historienserie, USA / GB 2007 Philippi / Totenmaske

3.05 In Treatment – Der Therapeut OV (1/12–14) Dramaserie, USA 2008

4.25 Continuum OV (2/3+4) Sci-Fi-Serie, Kan 2013 Zweifel / Zweite Haut

FANTASYSERIE



20.15 House of the Dragon (2/7) USA 2024 OV UT51 ⊠ Die Rote Saat – Rhaenyra (Emma D'Arcy) versucht, sich mit allen Mitteln einen Vorteil für den Kampf mit den Grünen zu verschaffen. Jacaerys warnt seine Mutter, dass ihr Plan seinen Anspruch auf den Thron gefährden könnte.

21.20 House of the Dragon (2/8) Fantasyserie OV UT51 ⊠ Die Königin, die stets eine war – Aemond wird immer unberechenbarer. Larys schmiedet einen Fluchtplan. Alicent macht sich Sorgen um Helaenas Sicherheit.

22.30 C.B. STRIKE OV UT51 (6/1) Krimiserie, GB 2024 The Ink Black Heart (1)

23.30 Komischer Planet OV (3+4) Schurken / Fight Club

1.15 Quatsch Comedy Club Show, D 2020 (4/13) Gäste: Ingo Appelt, Simon Stäblein, Martina Schönherr, Ralf Winkelbeiner

1.45 SOKO Wien (14/5) Krimiserie. Bis aufs Blut

2.30 Die Rosenheim-Cops (18/19+20) Die Erben des Herrn König / Ein unliebsamer Mitbewohner

3.55 Death in Paradise OV (8/3+4) Krimiserie

KRIMISERIE

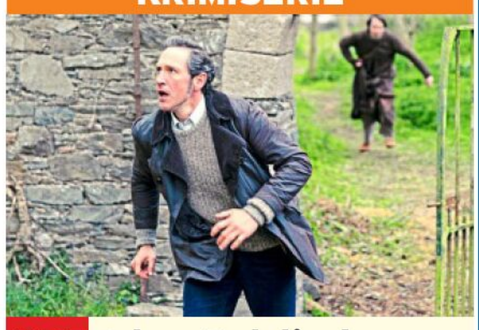

20.15 Adam Dalgliesh, Scotland Yard OV ⊠ (1/5+6) GB 2021. Der UT51 Beigeschmack des Todes Mit Jeremy Irvine – In einer Kirche sind zwei Leichen aufgefunden worden. Dalgliesh (Bertie Carvel, v.) wird hinzugezogen, um herauszufinden, wer einem Obdachlosen und einem Tory-Abgeordneten die Kehlen aufgeschlitzt hat.

21.50 Death in Paradise OV (2/3+4) Krimiserie, GB / F 2013. Der 3-Uhr-Tee / Der Fluch des Piraten – Im Pool einer luxuriösen Schönheitsklinik treibt die Leiche einer Frau. Detective Richard Poole glaubt nicht an Selbstmord. Er ermittelt gegen die ausdrückliche Anweisung seines Vorgesetzten.

23.45 SOKO Wien (10/13+14) Krimiserie, D / Ö 2015 Alte Gräber / Gottes innerer Schweinehund

1.15 Adam Dalgliesh, Scotland Yard OV UT51 ⊠ (1/5+6) Krimiserie, GB 2021

3.05 Agatha Christies Hjerson OV UT51 (1/2) Krimiserie, S 2021. Phantom

4.35 Die Chefin ⊠ (12/3) Krimiserie. Frage der Moral

Sky Cinema-Paket Altersempfehlungen: 3 ab 3 Jahren

! Letzte Ausstrahlung **Serieninfo:** Sendungs- o. Folgentitel (1/2) = 1. Staffel / 2. Folge **HD** auch in HDTV empfangbar, nicht in allen Kabelnetzen verfügbar

sky crime

MORGENS

6.45 Somebody's Hiding Something ▶ OO ⊠ (24)
7.30 Sin City Murders ▶ Dokureihe (6+7) OO ⊠
9.00 Mörder und ihre Mütter ▶ OO ⊠ Reihe (4+5)
10.40 A Killer's Mistake ▶ Reihe, GB 22 (1+2) OO ⊠
12.15 Made for Murder – Zum Mörder geboren Dokureihe (7+8) ▶ OO ⊠
14 **13.55 Sin City Murders** ▶ Reihe, USA 2024 OO ⊠ (6+7) Die Casino-Überfälle / Tod in der Wüste
15.25 Citizen Detective: Im Auftrag der Toten ▶ (1+2) Familie OO ⊠ Mays / Rebekah
17.05 A Killer's Mistake – Ein Fehler zu viel ▶ Dokureihe, GB 22 OO ⊠ (3+4) Bruce McArthur / Peter Morgan
18.40 Sin City Murders ▶ Dokureihe, USA OO ⊠ 24 (8+9) Das Muskelmonster / Eine Bombe aus dem Kaffeebecher

20 15

DOKUREIHE

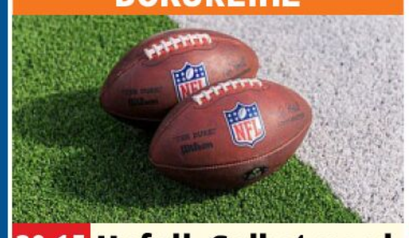

20.15 Unfall, Selbstmord oder Mord NEU ▶ OO ⊠
USA 2024 (11+12) Blutige Stufen / Todesfalle Berg – Ein Förderer mit Verbindungen zur Spitze des Alabama-Footballteams (o.: Symbolbild) fällt in Ungnade. Er kämpft darum, seinen Namen reinzuwaschen – bis er tot aufgefunden wird.

NACHTS

21.45 Citizen Detective ▶ (1+2) Familie OO ⊠ Mays / Rebekah
23.25 Im Bett mit einem Serienkiller ▶ OO ⊠ Reihe, GB 2024 (1+2)
1.00 Unfall, Selbstmord oder Mord ▶ OO ⊠ Reihe, USA 24 (11+12)

sky documentaries

5.40 Bob Ross: The Joy of Painting ▶ OO Malkurs
6.45 Die größten Filmemacher aller Zeiten ▶ OO Dokureihe, GB 19 (5–8)
10.00 Welcome to Wrexham Reihe. U. a.: ▶ OO 5.1 Traum /Realität / Wiederaufbau / Erstes Saison-Heimspiel / Furchtlos / Hamilton
14.20 Wetterwahnsinn weltweit ▶ OO ⊠ GB 2018. Promi-Ort in der Feuerhölle / Die Sintflut kommt / Das Paradies wird zur Hölle
16.55 Wetterwahnsinn weltweit ▶ OO ⊠ Dokusoap, GB 2021 Hurrikan-Tragödie
17.45 Unsealed: Alien Files U. a.: Die nächste ▶ Welle / Antigravitation
19.20 Unsealed: Alien Files Schwarze ▶ OO ⊠ Dreiecke / Erdportale / Aliens im Weltall / Alien-Überreste

DOKUREIHE



21.00 Hitlers geheime Missionen NEU ▶ OO
6-tlg., Slowakei / Tschechien 2023 (1+2) Operation Himmler / Unternehmen Bernhard – Um einen Einmarsch in Polen zu rechtfertigen, sucht Hitler einen Vorwand. Sein Plan: SS-Chef Himmler soll einen Überfall auf den deutschen Radiosender Gleiwitz (o.) inszenieren.
22.45 Hitlers geheime Missionen NEU ▶ OO 5.1
Dokureihe, Slowakei / Tschechien 2023 (3+4) Unternehmen Willi / Unternehmen Eiche
0.30 Wetterwahnsinn... ▶

sky nature

7.25 Die Hunderetter ▶ OO (4) Weihnachtswunder
8.15 Nachwuchs in der Wildnis ▶ Reihe (4+5)
10.00 Animal Park: Zoo-Geschichten aus Longleat OO Reihe (3+4)
11.35 Planet Hai ▶ OO (1) Ultimativer Prädator
12.30 Haie – mit Steve Backshall ▶ OO 5.1 (1)
13.20 Super Hai-Highway ▶ Reihe, Aus 2024 OO (1+2) Futter, glorreiches Futter / Liebe beißt
15.10 Brasilien ungezähmt Doku (7+8) Teich ▶ OO der Wasserschweine / Nandu-Cerradu
16.50 Brasilien ungezähmt ▶ Doku, USA 2015 (9+10) Großes Otter-Schutzgebiet / Das Pantanal
18.30 Animal Park: Zoo-Geschichten aus Longleat OO Dokureihe
19.20 Wildtierrettung START ▶ OO Reihe, Aus 2022 (1) Zurück vom Abgrund

DOKUREIHE

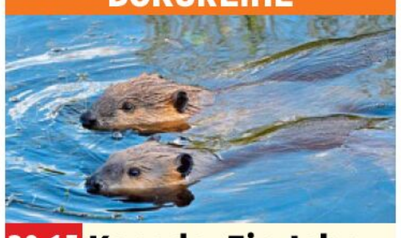

20.15 Kanada: Ein Jahr in der Wildnis ▶ OO
GB 18 (3+4) Frühling / Sommer – In Kanada lässt sich der Frühling für gewöhnlich etwas länger Zeit; sehr zum Leidwesen eines Biberpaares (o.). Denn die beiden Nager sind erst vor Raubtieren sicher, wenn ihr Teich komplett eisfrei ist.
21.50 Wildes Israel ▶ OO START Dokureihe, USA 2016 (1) Die Negev-Wüste
22.40 Geheimnisse des wilden Australiens ▶ OO (7) Das Wasserloch
23.30 Kalahari: Land der geheimen Allianzen ▶
0.25 Afrika extrem ▶ OO

DISCOVERY CHANNEL HD

5.20 Border Control – Spaniens Grenzschützer
6.05 Street Outlaws OO
6.50 Yukon Men OO U. a.: Der letzte Widerstand / Phönix aus der Asche / Im Niemandsland
10.15 Yukon Men OO Auf Yukon-Art / Spitz auf Knopf / Ein letzter Versuch / Elchjagd
13.20 Goldrausch: White Water Alaska Dokusoap, GB 2020 Hängepartie / Flutgefahr am Fluchtweg / Gold in den Händen
15.40 Goldrausch: White Water Alaska Dokusoap. Der wohlverdiente Lohn / Wettlauf gegen die Zeit / Gefährlicher Transport
17.55 Goldrausch: White Water Alaska OO Dokusoap. Kampf gegen die Strömung / Die Mammutkralle / Eine Handvoll Nuggets

DOKUSOAP



20.15 Goldrausch: Einsatz für Freddy Dodge OO
USA 23. PJs Traum vom Gold / Der Ruf des einarmigen Banditen – Die Bedingungen in den Bergen Zentral-Alaskas sind für die Schatzsuche nicht optimal. Deshalb packen Freddy Dodge und Juan Ibarra (o.) ihr Spezial-Werkzeug aus.
21.45 Goldtaucher der Beringsee OO Ein schlechter Deal / Der Wilde Westen ist wieder da
23.15 Expedition X OO Reihe U. a.: Das Geheimnis der Leeds-Family
0.50 Goldrausch: Einsatz für Freddy Dodge OO

THE HISTORY CHANNEL

5.40 Das Unerklärliche
7.15 Ancient Aliens Reihe
9.40 Forged in Fire – Wettkampf der Schmiede
11.20 Ungelöste Fälle der Archäologie U. a.: Rätselhafte Bauten
13.00 History's Greatest Mysteries Der verschollene Nazi-Schatz / Das Bermudadreieck
14.35 Auf den Spuren des Unerklärlichen Dokureihe. Versteinerte Tiere / Der Boden atmet
16.10 Das Unerklärliche Dokureihe. Jack the Ripper / Amerikas verlorene Schätze – Jack the Ripper beschäftigt Polizeiermittler, Historiker und Hobby-Detektive seit über einem Jahrhundert.
17.50 Ancient Aliens Dokureihe, USA 2020. Ruinenstadt Nan Madol / Roswell-Artefakte / Steinerne Riesen

DOKUREIHE



20.15 Ancient Aliens – Die Ursprünge NEU
USA 25. Genesis – Die rasante Entwicklung des modernen Menschen scheint ohne ein „Missing Link" unmöglich. Giorgio Tsoukalos (o.), William Henry und Jason Martell begeben sich in die Archive von „Ancient Aliens", um Hinweise auf die wahren Ursprünge der Menschheit zu finden.
21.40 Unsere Kontinente Dokureihe. Australien und Ozeanien / Europa
23.40 Ungelöste Fälle der Archäologie Reihe
1.15 Forged in Fire – Wettkampf der Schmiede

CRIME+ INVESTIGATION

7.10 The First 48 Dokureihe
8.00 Expert Witness Reihe
8.30 24 Stunden bis zum Mord Dokureihe
9.20 Houses of Horror: Gewalt und Terror am College Dokureihe
11.00 Imperfect Murder
11.50 Cold Case Files Reihe
12.40 Meet, Marry, Murder
13.30 Teuflische Nachbarn
14.25 Deadly Women – Wenn Frauen zu Mörderinnen werden Tödliche Liebschaften
15.10 Court Cam Scott Nelson / Claudia Hoerig
16.00 The First 48 Dokureihe. Der tödliche Trip
16.50 24 Stunden bis zum Mord Drei Verdächtige
17.40 Teuflische Nachbarn Reihe. Saure Früchte
18.35 Cold Case Files Das heilige Versprechen
19.25 Imperfect Murder – Die Fehler eines Mörders Dokureihe Ernest Lee Ibarra Jr.

REPORTAGEREIHE



20.15 Catching Killers – Auf Mörderjagd
USA 2020. Geltungsbedürfnis / Fremdenhass – Eine Frau beschuldigt ihren Freund, ein Mädchen erwürgt zu haben. Er wird inhaftiert. Doch drei Jahre später taucht ein Brief auf, der die Polizei mit Details zu diesem und anderen Morden schier verhöhnt (o.: Szene).
21.55 The First 48 Dokureihe. Der tödliche Trip
22.45 Cold Case Files Das heilige Versprechen
23.35 Expert Witness – Forensiker auf Spurensuche Blütenpollen
0.05 Meet, Marry, Murder

DI

BEATE UHSE TV HD

20.15 Voll üppig! ⊠ (2) Erotikserie, USA 2024 Deal ist Deal
20.45 What is Love ⊠ TV-Erotik, F 2023. Mit Lia Lin FSK: 16/105 Min.
22.30 Webcamgirls privat TV-Erotik, D 2022. Mit E. Secret FSK: 16/80 Min.
23.50 Seychelles – Sex im Paradies TV-Erotik, USA 2019. Mit Tyler Nixon FSK: 16/105 Min.
1.35 Der Imbiss (3) Erotikserie, D 18. Später Besuch. Mit D. von Stein
1.55 Die Stylistin ▶ TV-Erotik, Tschechien / Span 2024. Mit Cherry Candle FSK: 16/100 Min.
3.35 Naked Reaction (2) Erotikserie, D 2024 Iva Sonnenschein
3.55 Hard Riders ⊠ TV-Erotik, Span 2022. Mit C. Savage FSK: 18/90 Min.

MOTORVISION+

14.15 Mission Mobility
14.40 Dream Cars Magazin
15.10 Car History Dokureihe
15.35 Road Wars OO
16.20 Motorradsport: FIM Enduro World Championship OO
16.50 King of the Roads OO
17.40 Superbike: Australian Championship OO
18.35 FIM Sidecarcross World Championship
19.05 FIM X-Trial World Championship OO
20.00 Isle of Man Tourist Trophy OO Supersport TT Rennen 1
20.50 FastZone
21.25 Bike World OO
21.50 Gearing Up OO Magazin
22.20 Perfect Ride Magazin
22.50 Reportage
23.20 Supercars Magazin
23.55 RAAAW Magazin
0.25 Isle of Man Tourist Trophy OO Rückblick

CARTOON NETWORK

7.05 We Bare Bears 6
7.25 Gumball 7 Animation
9.05 Teen Titans Go! 8
9.50 Jade Armor 6
10.10 Die heldenhafte Reise des tapferen Prinz Ivandoe 6 Trickserie
10.35 Gumball 7 Animation
11.40 Teen Titans Go! ▶ 8
12.25 Gumball 7 Animation
13.10 We Baby Bears – Bärchen wie wir ▶ 6
13.35 Looney Tunes Cartoons 6 Trickserie
14.15 Gumball 7 Animation
15.05 Teen Titans Go! ▶ 8
15.50 Craig of the Creek – Im Wald der Abenteuer 6 Animationsserie
16.15 Bunnicula 8 Trickserie Die Rache des Wer-Menschen / Minas Geheimdienst-Club
16.40 Looney Tunes Cartoons 6 Trickserie
17.10 We Bare Bears 6
17.30 Gumball 7 Animation
18.20 Jellystone ▶ 6 Trick
18.45 Craig of the Creek – Im Wald der Abenteuer 6 Animationsserie
19.20 Teen Titans Go! 8 Animation. Die Katzenmama / Lady Legasus und die League of Legs / Die Würde der Zähne
20.05 Gumball 7 Der Parasit / Die Liebe / Die Peinlichkeit / Das Nest
20.50 Craig of the Creek – Im Wald der Abenteuer 6 Animation. Schneefrei! / Spaß im Warmen
21.15 Teen Titans Go! 8 Alles im Eimer / Batmans Fernsehabend im Kaufhaus / Kryptonit / Daumen-Krieg
22.00 Gumball 7 Animation
22.45 Adventure Time 8
23.30 Steven Universe 6
0.15 Regular Show 8

CARTOONITO

6.00 Mr. Bean 7 Trickserie
9.30 Flipi und die Pilzlinge Animationsserie ▶ 3
9.50 Lu & die Krabbelbande – Shorts 4
10.00 Lucas, die Spinne ▶ 4
10.20 Bugs Bunnys Baumeister: Bauhelm-Zeit
10.30 Barneys Welt ▶ 5
11.00 Die Tom und Jerry Show 6 Trickserie
11.55 Grizzy und die Lemminge ▶ 6 Trickserie
12.30 Batwheels ▶ 6 Trick
13.00 Mr. Bean 7 Trickserie
13.50 Barneys Welt 5
14.00 Flipi und die Pilzlinge Animationsserie ▶ 3
14.30 Barneys Welt ▶ 5
14.50 Maulwurf Moley 4
15.00 Batwheels ▶ 6 Trick
15.30 Lucas, die Spinne ▶ 4
15.50 Barneys Welt 5
16.00 Die Tom und Jerry Show 6 Trickserie
17.00 Mr. Bean 7 Trickserie
17.55 Grizzy und die Lemminge 6 Trickserie
19.00 Die Tom und Jerry Show ▶ 6 Wunsch mit Folgen / Anleitung zum Hundsein / Kroko im Haus / Glitzer und Glamour / Schrottplatz-Hündchen / Pudelwohl
19.55 Mr. Bean 7 Trickserie Verstoßen / Camping / Besuch bei der Königin
20.45 Maulwurf Moley 4 Trickserie. Tanz-Party
20.55 Grizzy und die Lemminge ▶ 6 Trickserie U. a.: Robo-Lemming / Gedankenkontrolle
21.50 Maulwurf Moley 4
22.00 Batwheels ▶ 6 Trick
22.55 Bugs Bunnys Baumeister: Bauhelm-Zeit 5 Trickserie
23.45 Mr. Bean 7 Trickserie
0.45 Flipi und die Pilzlinge Animationsserie ▶ 3

genial gelungen geht so grausig OO Zweikanal Dolby Surround 5.1 Dolby Digital SW schwarz-weiß UT Untertitel Bildbeschreibung für Sehbehinderte
▶ **OnDemand** Verfügbar bei Sky On Demand oder in der Mediathek des jeweiligen Senders OmU Original mit Untertiteln **HD** auch in HDTV empfangbar ⊠ Jugendschutz-Vorsperre

MORGENS 14 | 20 15 NACHTS

sky replay

- **5.05 Die Conners** (2/14–17) Serie, USA 19
- **6.40 Die Conners** (2/14–17) Serie, USA 19
- **8.15 Terra X: Mythos Nordsee** ⊠ Doku, D 2020 (2)
- **9.00 Terra X: Die ersten Menschen** Doku (1+2)
- **10.35 Magnum P.I.** ⊠ (2/5–8) U. a.: Spuknacht / Mord wie gedruckt
- **13.30 Funny Woman** (1/1–3) Comedyserie, GB 2023. Lichter der Großstadt / Jim und Barbara / Hydraulisches Versagen
- **16.00 Industry** ⊠ (2/8) Dramaserie, GB / USA 2022. Jerusalem
- **17.00 Industry** ⊠ START (3/1) 8-tlg. Dramaserie, GB / USA 24. Börsengang. Mit Kit Harington
- **18.05 S.W.A.T.** ⊠ (7/4–6) Actionserie, USA 2024. Ersatzteile / Zweite Chancen / Flucht zur Vergeltung

UNIVERSAL TV HD

- **5.35 Modern Family** (8/12) Comedyserie
- **6.00 Modern Family** (8/13–17) Comedyserie
- **8.05 Dr. House** (6/21+22) Klinikserie
- **9.40 Dr. House** ⊠ START (7/1–3) 23-tlg. Klinikserie, USA 2010
- **11.55 Hawaii Five-0** ⊠ (5/12–15) Krimiserie
- **15.00 Chicago P.D.** ⊠ (5/18+19) Alte Wunden / Der Informant
- **16.35 Chicago Fire** ⊠ (7/17–19) Gegen die Wand / Der Talisman / Mitten im Sturm
- **18.45 Chicago Med** ⊠ (5/20) Arztserie, USA 2020. Alte Wunden
- **19.30 Chicago Med** ⊠ START (6/1) 16-tlg. Arztserie, USA 2020 Gedenken – April, die sich um die schwersten Corona-Fälle kümmert, kommt schon seit Wochen kaum zur Ruhe.

WARNER TV COMEDY HD

- **5.15 How I Met Your Mother** (8/16–22)
- **8.00 Die Nanny** (3/13–16)
- **9.50 Der Prinz von Bel-Air** (4/5–8) Comedyserie
- **11.35 The Middle** (2/22–24)
- **12.50 The Middle** (3/1) 24-tlg. START Comedyserie, USA 2011
- **13.10 King of Queens** (5/1+2) Serie. Ein seltsames Paar / Des einen Leid ...
- **14.05 King of Queens** (5/3–8) Serie. U. a.: Himmel und Hölle
- **16.35 Two and a Half Men** (2/1–3) Serie. Weiche von mir, Mary Poppins / Ist das meine Hose? / Ich bin ein Schmetterling
- **17.50 2 Broke Girls** (2/3+4) Comedyserie. Die gelbe Gefahr / Cupcake Wars
- **18.40 The Big Bang Theory** (2/20–23) Der Wolowitz-Koeffizient / Die Las-Vegas-Kur / Die Weltraumtoilette / Drei Monate im Eis

WARNER TV SERIE HD

- **5.05 NTSF:SD:SUV** (1/10+11)
- **5.25 Unsere kleine Farm** (9/8) Nellie und Nancy
- **6.20 Mord ist ihr Hobby** (5/1–6) U. a.: Geheimagenten unter sich
- **11.20 Unsere kleine Farm** (9/9–11) Die Eisenbahn / Edwards späte Liebe / Eine Überraschung für Reverend Alden
- **13.55 Unsere kleine Farm** (9/12+13) Familienserie, USA 1983. Doktor Marvins letzter Patient / Der Patriarch
- **15.35 Rizzoli & Isles** (7/3+4) Serie, USA 2016. Unter Zombies / Post Mortem
- **17.05 Navy CIS** ⊠ (17/20) Serie, USA 2020. Die Arizona. Mit M. Harmon
- **17.55 Navy CIS** (18/1) 16-tlg. START Krimiserie, USA 2020 Die rechte Hand
- **18.40 Person of Interest** (2/20+21) Krimiserie, USA 2013. Hinter der Schwelle / Tag Null

13TH STREET HD

- **5.00 Law & Order** (15/24)
- **5.45 Navy CIS: L. A.** (14/4–6)
- **8.00 Law & Order** (15/21–24) U. a.: Gefälligkeiten
- **11.05 Criminal Minds** ⊠ (3/19+20) Tabula Rasa / Am helllichten Tag
- **12.40 Criminal Minds** ⊠ (4/1+2) Krimiserie, USA 2008. Die zweite Attacke / Meine Taube
- **14.10 Criminal Minds** ⊠ (4/3–5) Die letzte Schlacht / Abseits der Straße / Wanderlust
- **16.25 Criminal Minds** ⊠ (4/6+7) Krimiserie, USA 2008. Mutterinstinkt / Nebel der Erinnerung
- **17.55 Law & Order: Special Victims Unit** ⊠ (5/19–21) Krimiserie, USA 04. Perversion / Lebenslügen / In die Schuhe geschoben – Der zwölfjährige J. J. Ostilow droht einem Mädchen in einem Chat Gewalt an.

SYFY HD

- **5.50 Saber Rider** 8 (1/35)
- **6.15 Stargate Atlantis** ⊠ (1/13+14) Sci-Fi-Serie
- **7.45 Stargate: Universe** (1/7) Die Rückkehr
- **8.35 Van Helsing** ⊠ (1/11+12) Serie, USA 16
- **10.05 Stargate: SG-1** (2/3–6) Serie, USA 98
- **13.15 Stargate Atlantis** ⊠ (1/13+14) Sci-Fi-Serie
- **14.45 Stargate: Universe** (1/7) Sci-Fi-Serie, USA 2009. Die Rückkehr Mit Robert Carlyle
- **15.35 Van Helsing** ⊠ (1/11+12) Horrorserie, USA 16. Rachsüchtige Freundin / Opferlamm Mit Trezzo Mahoro
- **17.05 Akte X** ⊠ START (2/1+2) 25-tlg. Mysteryserie, USA 1994. Kontakt / Der Parasit. Mit David Duchovny, G. Anderson
- **18.40 Akte X** ⊠ (2/3+4) Mysteryserie, USA / Kan 1994. Blut / Schlaflos. Mit Bruce Harwood

COMEDYSERIE



20.15 Funny Woman (1/1–3) GB 2023. Lichter der Großstadt / Jim und Barbara / Hydraulisches Versagen – In den 1960er-Jahren verlässt Barbara Parker (Gemma Arterton) die englische Provinz, um in London ins Showgeschäft einzusteigen. Zunächst bekommt sie aber nur einen Kaufhausjob.

- **22.40 MasterChef USA** Show, USA 2024 (19)
- **23.25 Domina** (1/7+8) Serie. Verrat / Glück
- **1.15 S.W.A.T.** (7/4–6) Serie. U. a.: Ersatzteile
- **3.20 Industry** (2/8)
- **4.20 Industry** (3/1)

KRIMISERIE

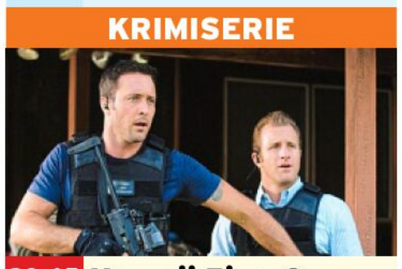

20.15 Hawaii Five-0 (5/12+13) USA 2015 Wailea / Das Virus Mit Jorge Garcia – Der Mord an einer Chirurgin führt Steve McGarrett (Alex O'Loughlin, l.) auf die Spuren eines 40 Jahre zurückliegenden Verbrechens: In einer Jugendstrafanstalt verschwanden vier Jungen. Ein Ex-Wärter scheint verdächtig.

- **21.45 Hawaii Five-0** (5/14+15) Serie. Das Phantom / Der Mann, der zu viel wusste
- **23.15 Chicago P.D.** (5/18+19) Krimiserie
- **0.45 Chicago Fire** (7/17–19) Actionserie

COMEDYSERIE



20.15 Two and a Half Men (2/4–6) USA 2004. Her mit Mamis BH / Ich muss früh raus / Der böse Alan – Alan (Jon Cryer) versucht verzweifelt, seinen Sohn Jake zu beeindrucken. Doch der schwärmt nur noch von Dr. Melnick, dem neuen, reichen Freund seiner Mutter.

- **21.30 2 Broke Girls** (2/5+6) Comedyserie. Darius, der Lach-Express / Süße Versuchung
- **22.15 American Dad** (19/5+6) Trickserie
- **23.05 Rick and Morty** START (3/1+2) 10-tlg. Trick, USA 2017
- **0.00 Der Prinz von Bel-Air** (4/5–8) Comedyserie

KRIMISERIE



20.15 White Collar (3/1+2) START 16-tlg., USA 2011. Auf der Hut / Unser Erbe und ihr – Neal (Matt Bomer, l.) und Peter müssen einen raffinierten Dieb überführen, der seine versteckte Beute holen und sich absetzen will.

- **21.45 White Collar** (3/3+4) Serie. Geschminkte Wahrheiten / Die Mafia auf den Fersen
- **23.20 Hudson & Rex** (4/16) Am Ende wird alles gut
- **0.10 Hudson & Rex** START (5/1+2) 20-tlg. Krimiserie, Kan 2022. Verschollen in den Barrens / Familienbande
- **1.40 Navy CIS** (17/18–20)

KRIMISERIE



20.15 Law & Order (16/1+2) START 22-tlg., USA 05. Überlebt Jennifer? / In den Rücken gefallen – Ein fünfjähriges Mädchen wird am helllichten Tag mit dem Auto ihrer Mutter entführt. Fontana (Dennis Farina, l.) und Green (Jesse L. Martin, r.) ermitteln.

- **21.45 Law & Order** (16/3+4) Serie. Brücke in die Vergangenheit / Wanderwege einer Schuld
- **23.20 FBI: Special Crime Unit** (2/13+14) Vertrauensbruch / Gangsta Rapper
- **0.50 Law & Order: Special Victims Unit** ⊠ (5/19–21) Serie, USA 04

SCI-FI



20.15 Maze Runner – Die Auserwählten im Labyrinth USA 2014 – Eines Tages wacht Thomas (Dylan O'Brien) auf einer von Mauern umgrenzten Lichtung auf, ohne sich an etwas erinnern zu können. Der einzige Weg hinaus führt durch ein komplexes Labyrinth. FSK: 12/**109 Min.**

- **22.05 Sci Xpert** Reihe (14+15)
- **22.20 Van Helsing** (1/13) Serie. Die Letzte
- **23.05 Van Helsing** NEU (2/1) 13-tlg. Serie, USA 2017. Neuanfang
- **23.50 Stargate: SG-1** (2/3–6) Serie, USA 98
- **2.50 Akte X** (2/1–3)

NICK TOONS

- **5.00 SpongeBob** 6 Trick
- **6.20 Schere, Stein, Papier** 8
- **6.45 Zokie of Planet Ruby** 6
- **7.30 Bei den Louds** 6 Trick
- **8.15 Monster High** 8
- **8.45 SpongeBob** 6 Trick
- **9.30 Die Patrick Star Show** 6 Trickserie
- **10.15 Zokie of Planet Ruby** 6
- **11.05 ALVINNN!!! und die Chipmunks** 6 Trick
- **11.30 Max und die Halbritter** 6 Animation
- **11.55 Schere, Stein, Papier** 8
- **12.30 SpongeBob** 6 UT Trick
- **13.30 Cosmo & Wanda** 6
- **14.20 Schere, Stein, Papier** 8
- **15.00 SpongeBob** 6 U. a.: Böser Bube Blubberbernd / Die Schwammhasser / In der Kritzelzone / Blubberbernd verzieht sich / Hoch hinaus / Flaschendiebe / Kleine Freunde / Oma Plankton
- **17.00 Die Patrick Star Show** 6 Trickserie
- **17.20 SpongeBob** 6 Trick
- **18.30 Cosmo & Wanda** 6 U. a.: Super-Sitter unter sich / Lampenfieber
- **19.15 Die Casagrandes** 6 Die Katzenflüsterin / Voll im Trend / Ausgeflogen / Ausgeflogen
- **20.00 Max und die Halbritter** 6 Animation. Eine Fläschchen voll Mut
- **20.30 SpongeBob** 6 Trickserie. Wer schläft, verliert / Krosses Catering / Abfall-Frikassee / Wirbelhirn / Meerjungfraukopf / Hausallergie / SpongeBob wird ärztlich / Ein Tintenfisch zum Verlieben
- **22.10 Kung Fu Panda** 6 Trick
- **23.20 Die Pinguine aus Madagascar** 8 Trick
- **0.15 Avatar** 8 Trickserie

AXN WHITE HD

- **6.05 Candice Renoir** (2/5)
- **7.00 Grand Hotel** (2/11)
- **7.50 Call the Midwife – Ruf des Lebens** Doku, GB 2021. Rückblick zum zehten Jubiläum
- **8.40 Doc – Es liegt in deinen Händen** START (3/1) 16-tlg. Arztserie, It 24
- **9.45 Candice Renoir** (2/5)
- **10.40 Grand Hotel** (2/11)
- **11.25 Murdoch Mysteries** (1/4) Geisterstunde
- **12.15 Doc – Es liegt in deinen Händen** (3/1)
- **13.15 Candice Renoir** (2/5)
- **14.15 Grand Hotel** (2/11)
- **15.00 Murdoch Mysteries** (1/4) Geisterstunde
- **15.45 Doc – Es liegt in deinen Händen** (3/1)
- **16.50 Candice Renoir** (2/5) Der Mensch ist dem Menschen ein Wolf
- **17.45 Grand Hotel** (2/11) Blut ist dicker als Wasser
- **18.30 Call the Midwife – Ruf des Lebens** Doku, GB 2021. Rückblick zum zehten Jubiläum
- **19.25 Murdoch Mysteries** (1/4) Krimiserie, Kan / GB 2008. Geisterstunde
- **20.15 Call the Midwife – Ruf des Lebens** (11/8) Dramaserie, GB 2022 Gemeinsam ist man nie verloren – Haus Nonnatus erlebt seinen dunkelsten Tag nach einem Unfall in Poplar und muss persönliche Ängste überwinden.
- **21.10 Doc – Es liegt in deinen Händen** (3/7+8) Arztserie, It 2024. Trugbilder / Sprung ins Leere
- **23.10 Masters of Sex** (3/1+2) START 12-tlg. Dramaserie, USA 2015. Ein höheres Ziel / Den Schein wahren
- **1.10 The New Nurses** (5/3)

AXN BLACK HD

- **5.20 Unforgettable** (4/8)
- **6.05 Justified** ⊠ (4/7–9)
- **8.25 Unforgettable** (4/9) Krimiserie. Sturmtief
- **9.05 The Blacklist** ⊠ START (9/1–6) 22-tlg. Actionserie, USA 2021, U. a.: Der Schinder (Nr. 45) (1+2) / Die Stolze Bruderschaft der Kirchenritter (Nr. 178) / Der Racheengel (Nr. 49) / Benjamin T. Okara (Nr. 183)
- **13.30 Justified** ⊠ (4/7–9) Actionserie. Spiele der Reichen / Der Geächtete / Das Kriegsbeil
- **15.50 The Blacklist** ⊠ (9/1–6) Actionserie. Der Schinder (Nr. 45) (1+2) / Die Stolze Bruderschaft der Kirchenritter (Nr. 178) / Der Racheengel (Nr. 49) / Benjamin T. Okara (Nr. 183) / Dr. Roberta Sand (Nr. 153)
- **20.15 Yellowstone** ⊠ (1/4+5) Westernserie, USA 2018. Der Zug in die Dunkelheit / Heimkehr Mit Kevin Costner – Ein Geheimnis über John wird gelüftet. Zudem sorgt Beth dafür, dass der Unternehmer Jenkins eine harte Nacht in der Stadt erlebt.
- **21.45 Outsiders** ⊠ (1/12) Mord und Totschlag
- **22.30 Justified** (5/12+13) Actionserie. Der Fisch am Haken / Wieder quit
- **0.05 Justified** (6/1–3) START 13-tlg. Serie, USA 2015 Die guten alten Zeiten / Die Suche nach dem Geld / Adel verpflichtet
- **2.30 Justified** (5/12+13) Actionserie. Der Fisch am Haken / Wieder quit
- **4.05 Justified** (6/1+2) U. a.: Die guten alten Zeiten

Sky Cinema-Paket ! Letzte Ausstrahlung
Altersempfehlungen: 3 ab 3 Jahren **Serieninfo:** Sendungs- o. Folgentitel (1/2) = 1. Staffel / 2. Folge Aktuelle Programminfos und -änderungen auf **www.tvdigital.de**

MORGENS 14 – 20 15 – NACHTS

ROMANCE TV

9.10 **Lilly Schönauer: Verliebt in einen Unbekannten** TV-Lovestory, Ö / D 2010. Mit Lara Joy Körner FSK: 6/**88 Min.**
10.40 **Familie Dr. Kleist** ▶ (3/28) Mutterliebe
11.35 **Praxis mit Meerblick: Herzklopfen** TV-Drama, D 2021. Mit Tanja Wedhorn FSK: 6/**88 Min.**
13.05 **E. Richards: Spuren der Vergangenheit** TV-Melodram, D 2012. Mit Gesine Cukrowski **89 Min.**
14.40 **Fluss des Lebens: Geliebte Loire** TV-Tragikomödie, D 2017. Mit M. Delarive FSK: 12/**88 Min.**
16.15 **Inga Lindström: Das Haus am See** TV-Liebesfilm, D 17. Mit Esther Schweins FSK: 6/**89 Min.**
17.45 **Familie Bundschuh – Unter Verschluss** ▶ TV-Komödie, D 2022. Mit A. Sawatzki FSK: 6/**89 Min.**
19.20 **Familie Dr. Kleist** ▶ (3/29) Katastrophen

TV-DRAMA



20.15 Rosamunde Pilcher: Das Geheimnis der Blumeninsel
D 2018 – Amy (Eva-Maria Grein von Friedl) will die verwahrloste Blumenfarm ihrer Großeltern zum Blühen bringen. Das Auftauchen des Iren Ian (Urs Remond) bringt ein dunkles Geheimnis an den Tag. **88 Min.**

21.45 **Rosamunde Pilcher: Die falsche Nonne** TV-Drama, D 12. Mit Nadine Warmuth FSK: 6/**88 Min.**
23.20 **Familie Dr. Kleist** ▶ (3/29) Katastrophen
0.15 **R. Pilcher: Die falsche Nonne** TV-Drama, D 2012 FSK: 6/**88 Min.**

HEIMAT KANAL

8.30 **Hurra, unsere Eltern sind nicht da** ▶ Komödie, D 1970 FSK: 6/**94 Min.**
10.05 **Die seltsamen Methoden des F. J. W.** ▶ (2/9)
10.35 **Großstadtrevier** (4/6)
11.30 **Königlich Bayerisches Amtsgericht** ▶ (1/7)
12.00 **Musikparade** Show
12.50 **Der Bergdoktor** (14/1)
13.35 **Die Bergretter** ▶ (13/2)
14.20 **Buddenbrooks (1+2)** SW 2 -tlg. Familienchronik, D 1959. Mit Nadja Tiller Liselotte Pulver, Hansjörg Felmy FSK: 12/**210 Min.**
17.50 **Die seltsamen Methoden des F. J. Wanninger** ▶ (2/10+11) Serie Papier ist geduldig / Ein besonderer Saft
18.50 **Königlich Bayerisches Amtsgericht** ▶ (1/8) Gerichtsserie, D 1969 Der Liebesbriefschreiber. Mit Hans Baur
19.20 **Großstadtrevier** (4/7) Krimiserie, D 1991 Der Reporter

KOMÖDIE



20.15 Peter Steiners Theaterstadl
D 86. Wann die Liab net wär' – Stefan stellt sich als Knecht vor und erlebt eine Überraschung: Die Bäuerin (Gerda Steiner, l.) entpuppt sich als seine Kirchweihbekanntschaft. FSK: 6/**94 Min.**

21.50 **Der Bozen-Krimi: Das fünfte Gebot** ▶ TV-Krimi, D 2016. Mit Chiara Schoras FSK: 12/**89 Min.**
23.25 **Königlich Bayerisches Amtsgericht** ▶ (1/8) Gerichtsserie, D 1969
23.50 **Großstadtrevier** (4/7)
0.45 **Die seltsamen Methoden des F. J. W.** ▶ (2/11)
1.10 **Der Bergdoktor** (14/1)

NATIONAL GEOGRAPHIC HD

5.15 **Mayday** ◧ Dokureihe
6.15 **Car S.O.S.** ◧ Dokureihe
7.50 **Extreme Survival mit Hazen Audel**
8.35 **Überleben im Zweiten Weltkrieg** ◧ Reihe
10.05 **Mayday** ◧ Dokureihe
11.45 **Sekunden vor dem Unglück** ◧ Dokureihe
13.25 **Alaska – Eisige Freiheit** ◧ Auf dünnem Eis
14.10 **Generation X** ◧ Reihe, USA 2016. Der alternative Mainstream / Nichts als die Wahrheit
15.40 **Hexen: Die Wahrheit hinter den Prozessen** Reihe. England: Der ◧ Kreuzzug der Hexenjäger / Schweden: Die Legende von Blåkulla
17.15 **Nazi-Bauwerke** Dokureihe, GB / USA 2019 Japans Kriegerkodex
18.00 **Mayday** ◧ Dokureihe Der Zwei-Milliarden-Dollar-Absturz / Probleme im Doppelpack / Warteschleife

DOKUREIHE



20.15 Die Mayday-Akten
NEU Schubprobleme – Auf Flug 182 der Sriwijaya Air (o.) kommt es vier Minuten nach dem Start von Indonesiens Hauptstadt Jakarta zur Katastrophe: Die Boeing 737 stürzt mit voller Wucht in die Javasee.

21.00 **Mayday** ◧ Reihe. Navigation außer Betrieb
21.45 NEU **Mord am Himmel: Wer hat Flug MH17 abgeschossen?** ◧ Dokureihe, GB 2024 Die Mordwaffe
22.35 START **X-Ray Earth** ◧ Dokureihe, USA 2020. U. a.: Apokalypse Vulkan
0.50 **Sekunden vor dem Unglück** Dokureihe

NAT GEO WILD HD

7.25 **Europas verborgene Naturwunder** ◧ Doku
8.10 **Amerikas Nationalparks** ◧ Dokureihe Grand Teton / Biscayne / Channel Islands / Lake Clark / Voyageurs
11.50 **Snakes in the City** ◧ Dokureihe. Sommerzeit ist Mamba-Zeit / Höhen und Tiefen
13.20 **Der unglaubliche Dr. Pol** ◧ Dokusoap. Fröhliche Geweihnachten / Hereingeschneit
14.50 **Wildes Amerika: Imposanter Nordwesten** ◧ Doku, USA 18. Im Angesicht des Vulkans / Giganten des Redwood-Nationalparks / Im Land der Gletscher / Im Schatten der Rocky Mountains / Kaliforniens Küste
18.45 **Der unglaubliche Dr. Pol** ◧ Dokusoap, USA 2018. Stürmische Fluten / Jubel und Trubel

DOKUREIHE



20.15 Snakes in the City
Südafrika / USA 2022 Killer-Krait – Der indische Schlangenfänger Snake Shyam bringt seinen südafrikanischen Gästen bei, was sie über die regionalen Reptilien (o.: Russellviper) wissen müssen.

21.00 **Afrikas tödlichste Jäger** ◧ Reihe. Sümpfe
21.45 **Komodo: Reich der Drachen** ◧ Doku, F 17
22.35 **Der unglaubliche Dr. Pol** ◧ Schwierige Geburt / Schweine auf dem Jahrmarkt
0.05 **Tierische Freaks** ◧ Reihe, GB 2010
1.40 **Wildes Amerika: Imposanter Nordwesten** ◧

RTL CRIME HD

5.45 **Born to Kill** SW Reihe
6.30 **Trio mit vier Fäusten** (2/9) Detektivserie
7.25 **Teen Wolf** (2/11) Serie
8.05 **Alarm für Cobra 11** (14/3+2) Actionserie
9.45 **Born to Kill**
11.25 **Trio mit vier Fäusten** (2/10) Detektivserie
12.15 **Teen Wolf** (2/12) Serie
13.00 **Leverage** (2/3+4)
14.35 **Leverage** (2/5) Krimiserie. Rufmord
15.20 **CSI: Den Tätern auf der Spur** (10/23) Dr. Jekyll unter Freunden
16.05 **Renegade** (5/8+9) Highway-Piraten / Sex, Lügen und Mord
17.40 **Born to Kill** Dokureihe, GB 2009 Charles Starkweather – Killer auf der Flucht / John Wayne Gacy – Der Killer-Clown
19.15 START **Condor** (2/1) 10-tlg. Actionserie, USA 2020 Exil ist ein Traum. Mit Max Irons, W. Hurt

KRIMISERIE



20.15 Scrublands (1/3)
Aus 2023. Zielscheibe Mit Jay Ryan, Bella Heathcote – Bei der Trauerfeier für den Teenager Allen erfährt Martin (Luke Arnold), dass der Junge gar nicht so unschuldig war. Die Teile des Puzzles fügen sich zusammen, wodurch Martin selbst zur Zielscheibe wird.

21.05 **Ferdinand von Schirach – Glauben** (1/5+6) Dramaserie, D 2021. Mit Peter Kurth
22.20 **Leverage** (2/3–5) Serie. Quarantäne / Hausarrest / Rufmord
0.40 **Scrublands** (1/3) Krimiserie. Zielscheibe

RTL LIVING

7.35 **Zwischen Tüll und Tränen** Dokusoap
8.20 **4 Hochzeiten und eine Traumreise** Dokusoap
9.10 **Das perfekte Dinner**
10.00 **Herr Raue reist! So schmeckt die Welt**
11.50 **Einfach kochen mit Mary** Dokusoap
12.40 **Jamies 30-Minuten-Menüs** Dokureihe
13.10 **Cook clever mit Jamie** Grillhähnchen / Lamm / Schinken
15.40 **Undercover Boss**
17.15 **Shopping Queen** Motto in Frankfurt: Time of your Life! Zeigt mit euren Outfits, dass ihr die beste Zeit eures Lebens habt! Tag 2: Davina + Karin
18.05 **Zwischen Tüll und Tränen** Dokusoap
18.55 **Jamies 30-Minuten-Menüs** Dokureihe, GB 2010. Hähnchenspieße
19.25 **Cook clever mit Jamie** Kochreihe. Piri Piri Pork

DOKUREIHE



20.15 Mein urbaner Garten
D 2022. Hoch, Höher, Hochbeet – Sarah (l.) und Flo (r.) nehmen das erste Großprojekt in der Laube in Angriff: Es gilt, drei alte Hochbeete aufzumöbeln.

21.00 **Monty Don: Die schönsten Gärten an der Adria** Kroatien
22.05 **Garden Rescue: Wer rettet meinen Garten?** Oase der Ruhe
22.50 **Das perfekte Dinner**
23.40 **Zwischen Tüll und Tränen** Mainz, „la mode abyssale" / Hamburg, „Renés Boutique de Glamour"
0.25 **Mein urbaner Garten**

RTL PASSION

5.35 **GZSZ Classics** (4452)
6.00 **Unter uns Cl.** (4453)
6.25 **Verbotene Liebe Classics** (4454) Serie, D 13
7.10 **Hinter Gittern** (1/20)
7.55 **Dr. Stefan Frank – Der Arzt, dem die Frauen vertrauen** (2/3) Serie
8.45 **Alles was zählt** UHD (4637) Serie, D 2025
9.10 **Unter uns** UHD (7561)
9.40 **GZSZ** UHD (8212) Serie
10.05 **McLeods Töchter** (3/6)
10.55 **Buffy** (3/17) Serie
11.40 **Alles was zählt Classics** (1720) Serie, D 13
12.10 **Unter uns Cl.** (4454)
12.35 **GZSZ Classics** (4453)
13.05 **Verbotene Liebe Classics** (4455) Serie, D 13
13.55 **Dr. Stefan Frank – Der Arzt, dem die Frauen vertrauen** (2/3) Serie
14.45 **Unter uns** UHD (7561)
15.10 **Alles was zählt** UHD (4637) Serie, D 2025
15.40 **GZSZ** UHD (8212) Serie
16.05 **Beste Schwestern** (1/1+2) Comedyserie
17.00 **Der Lehrer** (2/4) Serie
17.50 **McLeods Töchter** (3/7)
18.35 **Buffy** (3/17) Serie Gefährliche Spiele
19.25 **Heartland** (4/2) Serie Unerfüllte Träume
20.15 **Doctor's Diary – Männer sind die beste Medizin** (3/5) Comedyserie, D 2010. Oh je! Dein Ex auf Wein, das lass sein! Mit D. Amft
21.05 **Jenny – echt gerecht!** (1/3) Serie. Vergiftet
21.55 **GZSZ** UHD (8212) Serie
22.20 **Unter uns** UHD (7561) Benedikt ist wach!
22.50 **Alles was zählt** UHD (4637) Serie, D 2025 Alte und neue Liebe
23.15 **Doctor's Diary** (3/5)
0.05 **Jenny – echt gerecht!** (1/3) Serie. Vergiftet

SAT.1 EMOTIONS

11.40 **Verliebt in Berlin** (233+234) Telenovela
12.25 **Anna und die Liebe** (114+115) Telenovela
13.15 **Die Spreewaldklinik** (1/53+54) Dramaserie
14.25 **Velvet** (2/21) Serie
15.15 **In aller Freundschaft – Die jungen Ärzte** (3/4) Klinikserie
16.05 **Sturm der Liebe** (1550+1551) Telenovela
17.45 **Velvet** (2/22) Serie
18.35 **In aller Freundschaft – Die jungen Ärzte** (3/5) Klinikserie
19.25 **Kommissar Rex** (6/9)
20.15 **Die Musketiere** (3/5+6) Gefährliche Schulden / Der Tag des Todes
22.10 **Love Child** (2/3+4)
23.45 **Familie Undercover**
START (1/1+2) 7-tlg. Krimiserie, D 2013. U. a.: Familie Schmitz lernt lügen
1.15 **Die Musketiere** (3/5+6)

GEO TELEVISION HD

12.25 **Biking Borders – Eine etwas andere Reise** Dokufilm, D 2021 **89 Min.**
14.00 **Projekt: Antarktis – Die Reise unseres Lebens** Dokufilm, D 2018 **97 Min.**
15.40 **Portugal – Die Küste der Störche** Doku
16.40 **Extreme Expeditionen**
17.35 **Die schönsten Zugreisen der Welt** Reihe
18.25 **Tasmanien – Eine Insel steht Kopf** Doku
19.20 **Hotspots der Tierwelt**
21.10 **Mexikos magische Tierwanderungen**
22.00 **Das Elefantenkrankenhaus** Dokureihe
22.50 **Hadwin's Judgment – Ein Vermächtnis für die Umwelt** Dokufilm, GB / Kan 2015 **87 Min.**
0.20 **Die Epoche des Menschen** Dokufilm, Kan 2018 **83 Min.**

PRO 7 FUN HD

7.10 **bullyparade** Show
8.55 **Saturday Night Live**
9.40 **The Mick** (1/5–8)
11.10 **It's Always Sunny in Philadelphia** (8/4–6)
12.20 **Community** (2/4–6)
13.25 **Bob's Burgers** (1/7–9)
14.35 **American Dad** OO (6/7–10) Trickserie
16.05 **Bob's Burgers** (1/10–12) Zeichentrickserie
17.15 **American Dad** OO (6/11+12) Trickserie
18.00 **It's Always Sunny in Philadelphia** (8/7–9)
19.10 **Community** (2/7,8,10)
20.15 **Freaks of Nature** Horrorkomödie, USA 2015. Mit Nicholas Braun FSK: 16/**88 Min.**
21.45 **The Hungover Games** Komödie, USA 2014. Mit R. Nathan FSK: 12/**82 Min.**
23.10 **The Tonight Show Starring Jimmy Fallon**
23.50 **Saturday Night Live**

SILVERLINE

13.35 **Wir sind die Nacht** ⊠ Horror, D 2010. Mit K. Herfurth FSK: 16/**96 Min.**
15.15 **Lukas – The Bouncer** ⊠ Action, Bel / F 2018. Mit Sveva Alviti FSK: 16/**91 Min.**
16.50 **Die schwarze Messe des Dämonen** ⊠ Horror, It 1974. Mit Carla Gravina FSK: 16/**105 Min.**
18.40 **Acts of Violence** ⊠ Action, USA 2018. Mit C. Hauser FSK: 16/**89 Min.**
20.15 **Glück** ⊠ Drama, D 2012. Mit Alba Rohrwacher, Vinzenz Kiefer, M. Brandt FSK: 16/**107 Min.**
22.05 **Für eine Handvoll Küsse** Drama, Span / Venezuela 2014. Mit M. Salas FSK: 12/**98 Min.**
23.45 **Elementarteilchen** Drama, D 2006. Mit M. Bleibtreu FSK: 12/**108 Min.**
1.35 **Glück** Drama, D 12. Mit V. Kiefer FSK: 16/**107 Min.**

genial gelungen geht so grausig OO Zweikanal ◧ Dolby Surround DD5.1 Dolby Digital SW schwarz-weiß UT Untertitel Bildbeschreibung für Sehbehinderte
▶ **OnDemand** Verfügbar bei Sky On Demand oder in der Mediathek des jeweiligen Senders UHD Ultra HDTV ⊠ Jugendschutz-Vorsperre

KABEL 1 CLASSICS

9.35 Even Money Drama, USA / D 2006. Mit Kim Basinger FSK: 16/**113 Min.**
11.25 Vault Action, USA 2019 Mit Theo Rossi, Clive Standen FSK: 12/**91 Min.**
13.00 Sein Leben in meiner Gewalt ⊠ Psychothriller, GB 1972. Mit Sean Connery, Trevor Howard FSK: 16/**108 Min.**
14.55 Fesseln der Macht Krimi, USA 1981. Mit Robert De Niro, Robert Duvall FSK: 12/**101 Min.**
16.40 Der Boss Krimikomödie, F / Kan 1985. Mit Jean-Paul Belmondo – Als Clown verkleidet, überfällt der Gangster Grimm die größte Bank Montreals. FSK: 12/**95 Min.**
18.30 Detektiv Rockford (1/2) Krimiserie, USA 1974. Die Suche nach dem Namenlosen
19.20 Kojak (1/18) Krimiserie, USA 1973. Drei Kugeln im Asphalt

ACTIONDRAMA

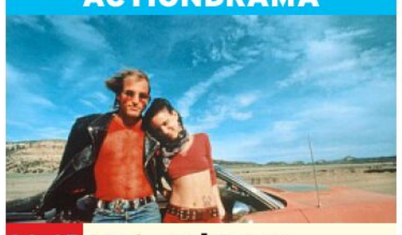

20.15 Natural Born Killers ⊠ F / USA 1994. Mit Russell Means – Mickey (Woody Harrelson) und Mallory (Juliette Lewis) sind das berüchtigste Killerpärchen in den USA. Von den Medien werden sie als Stars gefeiert. FSK: 18/**110 Min.**
22.10 The Black Phone – Sprich nie mit Fremden Horror, USA 21. Mit M. Thames FSK: 16/**94 Min.**
23.55 The House That Jack Built Horror, Dän / F / D / S / Bel / Tunesien 2018 FSK: 18/**147 Min.**
2.20 Leatherface Horror, USA 2017. Mit Stephen Dorff FSK: 18/**83 Min.**

KINOWELT TV

7.25 Der unverhoffte Charme des Geldes Komödie, Kan 2018. Mit Alexandre Landry, R. Girard FSK: 12/**118 Min.**
9.30 Amy: The Girl Behind the Name Doku, GB 2015 **122 Min.**
11.35 Senna Dokuflm, GB / F / USA 2010. Regie: Asif Kapadia **105 Min.**
13.20 Green Zone ⊠ Thriller, USA 2010. Mit Matt Damon FSK: 16/**115 Min.**
15.15 Love, Marilyn Dokufilm, USA / F 12. Regie: Liz Garbus **105 Min.**
17.00 My Days of Mercy Romanze, USA / GB 2017. Mit Elliot Page, Kate Mara FSK: 12/**105 Min.**
18.45 Balduin, der Trockenschwimmer Komödie, F / It 67. Mit R. Dhéry – Der cholerische Werftbesitzer Fourchaume entlässt seinen Schiffskonstrukteur – bereut es jedoch. FSK: 12/**90 Min.**

KOMÖDIE

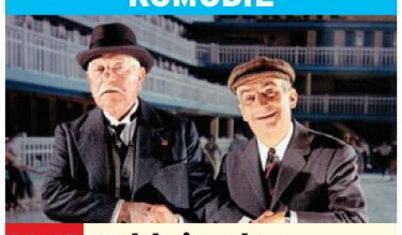

20.15 Balduin, das Nachtgespenst It / F 68. Mit Paul Mercey – Balduin (Louis de Funès, r.) möchte ein besonderes Werk des Künstlers Modigliani erwerben: eine Tätowierung auf dem Rücken des Soldaten Legrain. Dem müsste dazu aber die Haut abgezogen werden. FSK: 6/**85 Min.**
21.45 The Host ⊠ Horror, Kor 06. Mit Song Kang-ho, Bae Du-na FSK: 16/**110 Min.**
23.45 Insidious ⊠ Horror, Kan / USA 2010. Mit P. Wilson FSK: 16/**98 Min.**
1.25 Keep Surfing Dokufilm, D 2009. Regie: Bjoern Richie Lob **92 Min.**

sky sport top event

5.00 Glanzparade Talk
6.00 Fußball: 2. Bundesliga 21. Spieltag: Preußen Münster – Hamburger SV
8.00 Fußball: Bundesliga 21. Spieltag: Wolfsburg – Bayer Leverkusen
10.00 Fußball: Bundesliga 21. Spieltag: Borussia Dortmund – Stuttgart
12.00 Tennis: ATP- und WTA-Turniere LIVE Topspiele des Tages – Die Argentina Open in Buenos Aires sind das erste ATP-Event des Jahres, bei dem auf Sand gespielt wird. Das Teilnehmerfeld ist gut besetzt: Alexander Zverev ist ebenso dabei wie der Däne Holger Rune und Lorenzo Musetti aus Italien, der bei den Olympischen Spielen 2024 in Paris die Bronzemedaille gewann.

TENNIS



20.00 Tennis: ATP- und WTA-Turniere LIVE Topspiele des Tages – Das 1000er-Turnier in Doha hat Coco Gauff (o.) aus den USA schon zweimal gewonnen – allerdings nur im Doppel an der Seite ihrer Landsfrau Jessica Pegula. Im Einzel war im Vorjahr ihr erster Auftritt ihr letzter: Als Nummer zwei der Setzliste mit einem Freilos gestartet, verlor Gauff in Runde zwei gegen Katerina Siniakova.
2.30 Tennis: ATP-Turnier Rückblick auf Dallas
3.30 Golf: US PGA Tour Phoenix Open. Bis 4.30

sky sport mix

6.30 MotoGP Saisonrückblick 2024
7.30 Fußball: Bundesliga der Frauen 14. Spieltag
8.30 Eishockey: NHL Montreal Canadiens – Tampa Bay Lightning
10.30 MotoGP Saisonrückblick 2024
11.30 Fußball: Bundesliga der Frauen 14. Spieltag
12.00 Fußball: DFB-Pokal Viertelfinale: VfB Stuttgart – FC Augsburg
14.00 Fußball: DFB-Pokal Achtelfinale kompakt
14.45 Fußball: 3. Liga 23. Spieltag: komplett
15.45 Surfen: World Surf League Finals 2024
16.30 Surfen: World Surf League Pipe Dreams
17.00 scooore Niederlande! 22. Spieltag
17.30 Fußball: DFB-Pokal Viertelfinale: Leverkusen – 1. FC Köln
19.30 MotoGP Saisonrückblick 2024

SEGELN



20.30 Segeln Racing on the Edge – Dubai & Auckland – Die SailGP-Saison (o.: Szene) startete im November 2024 in den Vereinigten Arabischen Emiraten.
21.00 scooore Niederlande!
21.30 Fußball: 3. Liga 23. Spieltag (komplett)
22.30 Fußball: DFB-Pokal der Frauen Achtelfinale: 1. FC Union Berlin – Eintracht Frankfurt
0.30 Fußball: DFB-Pokal Viertelfinale: VfB Stuttgart – FC Augsburg
2.30 MotoGP Rückblick
3.30 Eishockey: NHL Montreal Canadiens – Tampa Bay. Bis 5.30

sky sport

9.30 Fußball U. a.: Frank Lampard's Best PL Goal
10.45 Fußball Icons: Beckham / My Season: Bale (12/13) / 24. Sp.: Review
12.45 Fußball 24. Spieltag: FC Everton – Leicester City / Ultimates: Thierry Henry's Best PL Goal / PL Rewind: Blackburn 1994/1995
14.00 Fußball: England U. a.: PL Stories (The Greatest Game Ever Played) / 24. Spieltag: Manchester United – Crystal Palace
16.00 Fußball: England Best Freekicks / 24. Spieltag: Brentford – Tottenham / PL Rewind: Jay-Jay Okocha / PL Stories (Sports Science)
17.45 Fußball: England 24. Sp.: Bournemouth – Liverpool / 1 to 11 (Yaya Touré) / 24. Sp.: Netbusters / 24. Sp.: Nottingham – Brighton

FUSSBALL

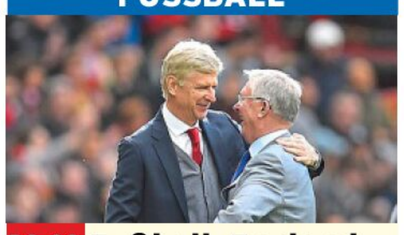

20.00 Fußball: England PL Stories (The Rivalry: Ferguson v Wenger) – Die Rivalität zwischen Sir Alex Ferguson (r.) und Arsène Wenger (l.) prägte die englische Liga 17 Jahre lang.
20.30 Fußball: England 24. Spieltag: Wolverhampton – Aston Villa / PL Stories (di Matteo) / Legends: T. Henry
22.00 Fußball: England Best Volleys / 24. Spieltag: Review
0.00 Fußball: England GOATS: German Stars / W. Rooney / Strikers
3.00 Fußball: England 24. Sp.: Nottingham – Brighton. Bis 5.00 Uhr

sky sport

6.00 2. Liga Torparade
6.15 Bundesliga Torparade
6.30 Meine Geschichte Talk
7.00 Bundesliga 21. Spielt.
9.00 Glanzparade Talkshow
10.00 2. Bundesliga 21. Spieltag: Magdeburg – 1. FC Nürnberg
12.00 Bundesliga 21. Spieltag
12.30 2. Bundesliga 21. Spieltag: Alle Spiele
13.30 Bundesliga Sprint
13.45 2. Bundesliga Sprint
14.00 Fußball: DFB-Nachwuchsliga Möglich: FC Bayern – Werder Bremen
16.00 Bundesliga 21. Spieltag, Tactical Feed: Borussia M'gladbach – Frankfurt
18.00 Bundesliga 100% Fußball
18.30 Bundesliga 21. Spieltag: Alle Spiele
19.30 2. Bundesliga Spieltags-Sprint (21)
19.45 Bundesliga Spieltags-Sprint (21)

FUSSBALL



20.00 2. Bundesliga 21. Spieltag: kompakt U. a.: Hannover 96 (Phil Neumann, l.) – Düsseldorf
21.00 Bundesliga 21. Spieltag: M'gladbach – Frankfurt
21.30 Bundesliga 100% Fußball
22.00 2. Bundesliga 21. Spieltag: 1. FC Köln – FC Schalke 04
22.30 Bundesliga Sprint
22.45 2. Bundesliga Sprint
23.00 Bundesliga 21. Spieltag: M'gladbach – Frankfurt
23.30 2. Bundesliga 21. Spieltag: 1. FC Köln – FC Schalke 04
0.00 Bundesliga Torparade

EUROSPORT 2 HD

6.00 Rad: Valencia-Rundf.
7.00 Alpine Ski-WM Damen
7.45 Alpine Ski-WM Herren
8.30 Snooker: Main Tour
10.00 Rad: UAE Tour Damen
11.00 Rad: Valencia-Rundf.
12.00 Snooker: Main Tour Welsh Open. 1. Runde
14.00 Skispringen Herren
16.00 Alpine Ski-WM Team-Kombination: Damen
18.00 Rad: Valencia-Rundfahrt Damen
19.00 Skispringen Herren
20.00 Skispringen Aus Lake Placid. Mixed-Team
21.00 Skispringen Herren
22.00 Alpine Ski-WM Team-Kombination: Herren
0.00 Rad: Tour Down Under Höhepunkte Damen
1.00 Rad: Tour Down Under Höhepunkte Herren
2.00 Alpine Ski-WM Team-Kombination Damen
4.00 Snooker: Main Tour

SPORT IM LIVESTREAM

14.30 Snooker: Main Tour LIVE Welsh Open in Llandudno EUROSPORT
16.00 Fußball: Liga Profesional SPORTDIGITAL 4. Spieltag: Racing Club – Boca Juniors
18.30 Handball: DAZN LIVE **European League VfL Gummersbach – SG Flensburg-Handewitt**
18.45 Fußball: DAZN LIVE **Champions League** Play-offs: Hinspiele
20.30 Handball: DAZN LIVE **European League** Hauptrunde: **MT Melsungen – THW Kiel**
21.00 Fußball: AMAZON LIVE **Champions League** Play-offs: Hinspiel
21.00 Fußball: DAZN LIVE **Champions League** Play-offs: Hinspiele
1.20 Basketball: NBA DAZN LIVE **Indiana – NY Knicks**

sky sport F1

6.00 Formel 1: Großer Preis von Ungarn Freies Training in Budapest
10.30 Formel 1: Großer Preis von Ungarn Qualifying
12.00 Formel 1: Großer Preis von Ungarn Rennen in Budapest
14.00 Formel 3 1. Rennen in Budapest
15.00 Formel 3 2. Rennen
16.00 Formel 2 1. Rennen in Budapest
17.00 Formel 2 2. Rennen
18.00 Motorsport: IndyCar Rennen in Toronto
20.00 Formel 1: Großer Preis von Ungarn Rennen
22.00 Formel 2 1. Rennen
23.00 Formel 2 2. Rennen
0.00 Motorsport: IndyCar Rennen in Toronto
2.00 Formel 3 1. Rennen
3.00 Formel 3 2. Rennen
4.00 Formel 1: Großer Preis von Ungarn Rennen

sky sport golf

5.00 Golf: US PGA Tour Phoenix Open
6.00 Golf: DP World Tour 4. Tag in Doha/Katar
9.00 Golf: US PGA Tour Phoenix Open, 4. Tag – Nach starkem Beginn ließ Sahith Theegala im Vorjahr nach und wurde Fünfter.
12.00 Duel – Golf's Greatest Showdown Jack Nicklaus vs. Tom Watson 1977
13.00 Golf: DP World Tour 1. Tag in Doha/Katar
16.00 Golf: DP World Tour 2. Tag in Doha/Katar
19.00 Golf: DP World Tour 3. Tag in Doha/Katar
22.00 Golf: DP World Tour 4. Tag in Doha/Katar
1.00 Golf: US PGA Tour The Sentry
2.00 Golf: US PGA Tour Turnier auf Hawaii

sky sport tennis

5.30 Tennis: WTA Finals Rückblick Riad 2024
6.00 Tennis: ATP-Turnier Rückblick Rotterdam
7.00 Tennis: ATP-Turnier Rückblick Dallas
8.00 Tennis: ATP-Turnier Topspiel
10.00 Tennis: WTA-Turnier 2. Tag in Doha/Katar
12.00 Tennis: ATP- und WTA-Turniere LIVE Topspiele des Tages – Die Herren spielen in Buenos Aires, Delray und Marseille. In Frankreich gab es einen Heim-Triumph durch Ugo Humbert.
2.30 Tennis: ATP Finals Doppel-Finale 2024 in Turin: Kevin Krawietz/Tim Pütz – Marcelo Arevalo/Mate Pavic
4.30 Tennis: ATP-Turnier Finale in Rotterdam

sky sport austria 1

14.30 RIESENrad Talk
15.00 Heimspiel Wiener Viktoria
15.30 Fußball: Champions League Magazin
16.00 Fußball: Europa League und Conference League Magazin
17.00 Fußball: Bundesliga 17. Runde: Topspiel
17.30 Fußball: Champions League Magazin
18.00 Fußball: Champions League Vorbericht
18.35 Fußball: Champions LIVE **League** Play-offs: Hinspiel **Anstoß: 18.45 Uhr**
20.00 Fußball: Champions League Vorbericht
20.50 Fußball: Champions LIVE **League** Play-offs, Hinspiele (Einzelspiele und Konferenz) **Anstoß: 21.00 Uhr**
23.00 Fußball: Champions League Analyse

MORGENS 14 | 20 15 | NACHTS

DI

Sky Cinema-Paket Weitere Pay-TV-Angebote
! Letzte Ausstrahlung **Serieninfo:** Sendungs- o. Folgentitel (1/2) = 1. Staffel / 2. Folge **HD** auch in HDTV empfangbar, nicht in allen Kabelnetzen verfügbar Altersempfehlungen: 3 ab 3 Jahren

SPIELFILME

22.05 TELE 5

Barbarian



Tess (Georgina Campbell) sitzt in einem Horrorhaus fest

NEU HORROR Tess hat eine toxische Beziehung hinter sich und zieht für einen Neuanfang nach Detroit. Ihre günstige Unterkunft muss sie sich allerdings mit einem Mann namens Keith Toshko teilen. Wenig später macht sie im Keller eine grauenerregende Entdeckung. Derweil will der Hausbesitzer, Hollywood-Schauspieler AJ Gilbride, die Bude verschachern. Er wurde wegen Vergewaltigung angeklagt und braucht nun Kohle.

INFO Der Schocker von Zach Cregger („The Civil War on Drugs"), spielte im Herbst 2022 das Zehnfache seines schmalen Budgets von 4,5 Millionen Dollar an den weltweiten Kinokassen ein.

USA 2022 D Justin Long, Bill Skarsgård, Richard Brake, Matthew Patrick Davis
135/99 Min. ➜**0.20 Wh. 13.2.** 0.10

TAGESTIPP tvDIGITAL
Ein echter kleiner Geheimtipp für (fast) alle Horrorfans

Humor	Action	Spannung	Gefühl	Effekte
	●	●●●	●	●●●



20.15 SKY FAMILY

Miss Undercover

ACTIONKOMÖDIE Ein Terrorist will die Wahl zur „Miss America" sabotieren. Deshalb wird die burschikose Polizistin Gracie Hart (Sandra Bullock) zur Teilnahme an dem Wettbewerb verdonnert. Model-Experte Victor (Michael Caine) bereitet sie auf „Operation Tanga" vor – für beide eine große Herausforderung.

INFO Bullock machte alle Autostunts selbst. Dabei half ihr das Fahrtraining für „Speed" (1994). Sie: „Ich kannte die Tricks noch."

USA/Aus 2000 OT Miss Congeniality **D** Benjamin Bratt, Candice Bergen, William Shatner **R** Donald Petrie **FSK** 12 **101 Min.** ➜**22.05**

Witzige Attacke auf den Schönheitszirkus

Humor	Action	Spannung	Gefühl	Effekte
●●	●	●	●	



20.15 DAS ERSTE

Querschuss

TV-DRAMA Die Feier fällt aus. Kurz vorm 80. erschießt sich Joachim. Bei Sohn Andreas (Christian Berkel) löst das eher Wut als Trauer aus. Gattin Bibi (Bibiana Beglau) ahnt, warum. Auch die restliche Familie kämpft auf ihre Weise mit dem Verlust.

D 2024 D Andrea Sawatzki, Ursula Werner, Stella Kann, Thomas Prenn **R** Nicole Weegmann
90 Min. ➜**21.45 Wh. 12.2.** 0.15

Feinfühlig inszeniert, vorzüglich gespielt

Humor	Anspruch	Spannung	Gefühl	Effekte
●	●	●	●●●	



20.15 KABEL 1

Star Trek: Into Darkness

SCI-FI Skrupelloser Anschlag in San Francisco: Gerade als der Oberste Rat tagt, legt Ex-Sternenflotten-Agent Harrison (Benedict Cumberbatch) das Gebäude in Schutt und Asche. Kirk und Spock verfolgen den Attentäter.

USA 2013 D Chris Pine, Zachary Quinto, Zoe Saldana, Karl Urban **R** J.J. Abrams **FSK** 12
165/127 Min. ➜**23.00 Wh. 12.2.** 0.45

Super-Lichtblick in unendlichen Weiten

Humor	Action	Spannung	Gefühl	Effekte
●	●●●	●●		●●



20.15 ARTE

Familienfest

PSYCHODRAMA Seinen 70. feiert Pianist Hannes Westhoff (Günther Maria Halmer) mit Frau, Ex-Frau und den drei Söhnen. Gregor ist pleite, Max (Lars Eidinger) todkrank und Frederik bringt seinen Lover mit... Spielt genial auf der Klaviatur der Gefühle.

D 2014 D Hannelore Elsner, Michaela May, Jördis Triebel, Barnaby Metschurat **R** Lars Kraume **FSK** 6
90 Min. ➜**21.45 Wh. 21.2.** 14.00

Böse: legt das Idyll lustvoll in Trümmer

Humor	Anspruch	Spannung	Gefühl	Effekte
	●	●●	●●	



20.15 NITRO

James Bond 007: Octopussy

AGENTENTHRILLER 009 wird mit einem gefälschten Fabergé-Ei in der Hand ermordet – in der DDR! Kollege 007 (Roger Moore) stößt auf die mysteriöse Octopussy (Maud Adams)... Moores sechster und vorletzter Einsatz.

GB/USA 1983 D Louis Jourdan, Kristina Wayborn, Kabir Bedi, Steven Berkoff, Tony Meyer **R** John Glen **FSK** 12 **155/125 Min.** ➜**22.50**

Exotisch angehaucht & fast schon zirkusreif

Humor	Action	Spannung	Gefühl	Erotik
●●	●●	●●	●	●



20.15 HEIMATKANAL

Das Spukschloss im Spessart

KOMÖDIE Gräfin Charlotte (Liselotte Pulver) versucht, ihr verschuldetes Schloss im Spessart vor dem Verkauf zu bewahren. Fünf schlaue Geister helfen ihr dabei mit Rat und Tat. – Filmklassiker mit Kult-Potenzial!

D 1960 D Heinz Baumann, Hubert von Meyerinck, Elsa Wagner, Ernst Waldow **R** Kurt Hoffmann
FSK 6 **95 Min.** ➜**21.55 Wh. 15.2.** 13.40

Liebenswert und zeitlos sympathisch

Humor	Action	Spannung	Gefühl	Musik
●●		●	●	●●



20.15 SILVERLINE

Blutsverwandte

KRIMI Teenie Patricia (Aude Landry) schildert Kommissar Carella (Donald Sutherland) ein schlimmes Verbrechen: Jemand hat sie und ihre Cousine Muriel überfallen. Patricia wurde schwer verletzt, Muriel ermordet. Patricia bezichtigt ihren eigenen Bruder...

Kan/F 1978 OT Les liens de sang **D** Stéphane Audran, Lisa Langlois **R** Claude Chabrol **FSK** 16 ⊠
90 Min. ➜**21.50 Wh. 12.2.** 1.30

Abgründig und rätselhaft – typisch Chabrol

Anspruch	Action	Spannung	Gefühl	Erotik
●●		●●●	●●	●●

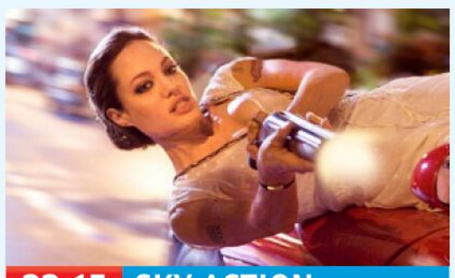

22.15 SKY ACTION

Wanted

ACTION Den jungen Wesley kotzt das Leben an. Seine Chefin tyrannisiert ihn, seine Freundin betrügt ihn. Da trifft er die heiße Fox (Angelina Jolie). Die behauptet, er sei der Sohn eines Superkillers... Hier fliegen die Kugeln tief – und sogar um die Ecke.

USA 2008 D James McAvoy, Morgan Freeman, Common **R** Timur Bekmambetow **FSK** 18 ⊠
105 Min. ➜**0.05 Wh. 13.2.** 14.30

Irres Ballerspektakel in stylisher Optik

Humor	Action	Spannung	Gefühl	Effekte
●	●●●	●●		



22.15 KINOWELT TV

Sprich mit ihr

DRAMA Krankenpfleger Benigno (Javier Cámara, M.) hat sich in Tänzerin Alicia (Leonor Watling) verliebt, die im Koma liegt. Vier Jahre lang „kümmert" er sich um die Schlafende. So intensiv, dass sie schwanger wird. – Drehbuch-Oscar für Pedro Almodóvar.

Span 2001 OT Hable con ella **D** Darío Grandinetti, Roberto Álvarez, Juan Fernández **FSK** 16 ⊠
105 Min. ➜**0.05 Wh. 19.2.** 1.10

Komplex, raffiniert, vielfach preisgekrönt

Anspruch	Action	Spannung	Gefühl	Effekte
●●		●●	●●●	



22.40 ARTE

Nobody's Hero

NEU KOMÖDIE Vor dem Hintergrund eines Bombenattentats in einer französischen Provinzstadt verliebt sich Médéric (Jean-Charles Clichet) in die ältere, verheiratete Prostituierte Isadora (Noémie Lvovsky). Man ahnt schon: Es wird kompliziert...

F 2022 OT Viens je t'emmène **D** Iliès Kadri, Michel Masiero, Doria Tillier, Renaud Rutten, **R** Alain Guiraudie **95 Min.** ➜**0.15**

Teils lustig, teils clever, aber etwas zu gewollt

Humor	Anspruch	Spannung	Gefühl	Effekte
●●	●		●	



23.15 NDR

Ein Zimmer für Papa

TV-DRAMA Jonas (David Rott) will sich mehr um seine Tochter Laila (Indira Corrales-Ehlers) kümmern. Das einzige Problem: Er lebt in Frankfurt, Laila lebt bei ihrer Mama Shari in Hamburg. Hilfe findet er in Form einer Wohngemeinschaft...

D 24 D Sabrina Amali, Adina Vetter, Petra Kleinert, Birgit Welink, Jörn Knebel, Marta Laubinger **R** Katja Benrath **90 Min.** ➜**0.45**

Witziges Konzept mit netter Umsetzung

Humor	Action	Spannung	Gefühl	Effekte
●		●	●●	

genial gelungen geht so grausig NEU TV-Premiere OnDemand Verfügbar bei Sky On Demand oder in der Mediathek des jeweiligen Senders
●●● sehr viel ●● viel ● wenig **Serieninfo:** Sendungs- o. Folgentitel (1/2) = 1. Staffel / 2. Folge

SERIE



18.50 DAS ERSTE

Watzmann ermittelt (4/14)

KRIMI Sodom und Gomorrha In der Nacht stand Dominik noch hinter dem DJ-Pult, jetzt liegt seine Leiche im Wald. Freunde hat sich der Beatmeister in der Nachbarschaft mit endlosen Partynächten auf dem Heubl-Hof nicht gemacht. Wollte ein Anwohner für Ruhe sorgen? Ramona Sperr (Julia Grasmugg, r.) steht unter Tatverdacht, weil sie mit Dominik kurz vor seinem Tod stritt. Zu Hause stolpert Beissl gleich in die nächste Albtraum-Party: Avas Geburtstagsfeier mit Berliner Freundinnen läuft vollkommen aus dem Ruder. 55 Min.→19.45



20.15 ONE

Professor T (3/6)

KRIMI Bindungsstörungen Im Staffelfinale bekommt es Professor T (Ben Miller) mit einem Autounfall zu tun. Eine Frau liegt tot am Unfallort, doch sie starb nicht als Folge des Unfalls. Als Jaspers Mutter ins Krankenhaus kommt, ist sie endlich bereit, ihm die Wahrheit über seinen Vater zu erzählen. 50 Min.→21.05



21.05 ONE

Murdoch Mysteries

KRIMI (6/7) **Besuch aus dem Jenseits** Gruselmord im Parlamentsgebäude! Der einzige Verdächtige laut Zeugen: ein Geist! Detective Murdoch (Yannick Bisson) verwirft diese Theorie sofort, vermutet den Täter im politischen Umfeld, doch Crabtree begibt sich heimlich auf übernatürliche Spurensuche. 40 Min.→21.45

NATUR & REISE



20.15 NDR

Die Hunte

NEU **PORTRÄT** Rund 189 Kilometer schlängelt sich die Hunte von Melle (Niedersachsen) im Wiehengebirge bis zu ihrer Mündung in die Weser. In ihrem kalten, klaren Wasser leben u. a. Bachflohkrebse, von denen sich Feuersalamander ernähren. Gänsescharen und seltene Wiesenvögel wie die langbeinige Uferschnepfe tummeln sich in den Feuchtwiesen. In den Niedermooren rund um den Dümmer ziehen Wölfe ihre Welpen groß. – Zwei Jahre lang legten sich Svenja und Ralph Schieke mit ihren Kameras auf die Lauer. 45 Min.→21.00



15.15 HESSEN

Wales

START TIERE Langer Winter – Später Frühling Mit extremer Kälte haben die Tiere in Wales zu kämpfen, und das, obwohl der Frühling längst Einzug halten sollte. Die Papageientaucher (o.) auf der Insel Skokholm brüten trotzdem. Welche Konsequenzen hat das? – 4-tlg., 1. Staffel (2019), mi. + mo.–mi. 45 Min.→16.00



16.55 ARTE

Unterwegs auf Europas Pilgerwegen

START INFO Gläubige aus ganz Europa pilgerten im Mittelalter zum Schrein des 1170 ermordeten Erzbischofs Thomas Becket von Canterbury (o.: Kathedrale). Jahrhunderte später erlebt der lange vergessene Pilgrims' Way im Süden Englands ein Comeback. – 3-tlg., Mi. + Do. 55 Min.→17.50

SPORT



13.00 ZDF

sportstudio

LIVE U. a.: Biathlon-WM in Lenzerheide, Mixed-Staffel. Auftakt der 55. Titelkämpfe: Erst zum zweiten Mal ist die Schweiz Gastgeber, wobei 1985 in Egg am Etzel ausschließlich Damen am Start waren. Für Philipp Nawrath (o.) ist es die fünfte WM-Teilnahme: Mit der Mixed-Staffel belegte er bislang die Ränge vier und fünf. Im Weltcup gab es die letzte Podiumsplatzierung eines DSV-Quartetts im Januar 2020 auf der Pokljuka. Titelverteidiger ist Frankreich, das sich im Vorjahr trotz einer Strafrunde durchsetzte. 180 Min.→16.00



9.50 ZDF

Alpine Ski-WM

LIVE Team-Kombination in Saalbach: Herren-Abfahrt. Von den zwölf Podiumsrängen der ersten vier Saisonrennen holten acht Schweizer. Auch dank Justin Murisier (o.) sind die Eidgenossen Favorit, zumal Slalomspezialist Loïc Meillard schon drei WM-Medaillen gewann. – Ab 13 Uhr: Slalom. 85 Min.→11.15



23.00 ZDF

Fußball: Champions League

PLAY-OFFS Hinspiele. In den vergangenen sechs Jahren stand Dortmund fünfmal im Achtelfinale. Die meiste Erfahrung hat Emre Can (o.), der seinem 60. Einsatz für vier Vereine entgegenstrebt. – Ansetzungen nach Redaktionsschluss, Rückspiele 18./19. Februar. 60 Min.→0.00

SHOW & CO



19.25 ZDF

Besseresser

NEU INFO Seltsame Spezialitäten der Briten Markenmasche oder Traditionsprodukt? Sebastian Lege nimmt britische Leckerbissen unter die Lupe. Sein Fazit: Tonic Water, Kesselchips und Porridge-Fertigmischungen sind häufig Mogelpackungen. Der Haferbrei entpuppt sich als Zuckerbombe und kostet zugleich ein Vielfaches von Haferflocken. 50 Min.→20.15

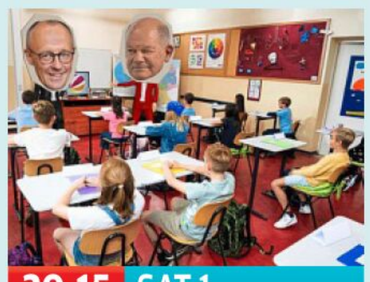

20.15 SAT.1

Kannste (nochmal) Kanzler?

NEU POLITTALK Die Kanzlerkandidaten Olaf Scholz (SPD) und Friedrich Merz (CDU) stellen sich kurz vor der Wahl ihren unerbittlichsten Fragestellenden. 17 top vorbereitete Jungen und Mädchen zwischen sieben und 14 Jahren wollen Dinge wissen, die Scholz und Merz schon mal aus dem Konzept bringen können. 180 Min.→23.15

DOKU & REPORT



20.45 ZDF INFO

Inside Kokain

NEU INFO Land am Abgrund Vom kolumbianischen Dschungel (Teil 1, vorab) folgt Christopher Stöckle der Spur des Kokains nach Ecuador. In Schiffscontainern wird es von dort aus weiter nach Europa transportiert. Die Kartelle erpressen Hafenarbeiter, um das Pulver an Bord zu bekommen. Wer sich weigert, wird bedroht oder getötet. 30 Min.→21.15



21.00 WDR

Wer kann das bezahlen?

NEU FINANZEN Über Geld spricht man nicht. Anna Planken (o.) tut es trotzdem. Sie fragt, wie Menschen in Deutschland ihre wirtschaftliche Situation bewerten. Dafür heuert sie in dem Dönerimbiss von Ercan Baran an. Er führt das Geschäft in zweiter Generation. Außerdem besucht sie den Millionär Herbert Geiss. – 5-tlg., mi. 45 Min.→21.45

KULTUR & INFO



20.15 PHOENIX

Kampf um die Freiheit

GESCHICHTE Fünf Anläufe zur Demokratie Entscheidende Stationen deutscher Geschichte: Die Revolution von 1848/49 war der erste Meilenstein. Doch bis zur friedlichen Revolution in der DDR im Jahr 1989 gab es weitere Eckdaten. Mirko Drotschmann zeichnet Deutschlands langen und mühsamen Weg zur Demokratie nach. 90 Min.→21.45



21.45 ARTE

Lars Eidinger – Sein oder nicht sein

NEU **PORTRÄT** Er polarisiert und begeistert. Mit seinem Kinodebüt „Alle Anderen" (2009) gelang dem Berliner der internationale Durchbruch. 2021 bis 2022 spielte er als einer der wenigen Deutschen den „Jedermann" in Salzburg. Reiner Holzemer begleitet den Schauspieler auch bei Dreharbeiten in Paris. 55 Min.→22.40

SW schwarz-weiß OmU Original mit Untertiteln OT Originaltitel D Darsteller R Regie ! Letzte Ausstrahlung
FSK Altersfreigabe der Freiwilligen Selbstkontrolle der Filmwirtschaft ⊠ Jugendschutz-Vorsperre

MORGENS

DAS ERSTE HD

5.30 **Morgenmagazin** Magazin
9.00 **Tagesschau** UT
9.05 **WaPo Berlin** UT (1/3) Krimiserie, D 2019. Die Inszenierung eines Lebens
9.50 **Großstadtrevier** UT (33/14) Krimiserie, D 2020 Absolute Anfänger
10.40 **Tagesschau** UT
10.45 **Meister des Alltags** UT Moderation: Florian Weber
11.15 **Wer weiß denn sowas?** UT Show, D 2025. Gäste: Kim Hnizdo, Barbara Meier
12.00 **Tagesschau** UT
12.10 **Mittagsmagazin** UT
14 14.00 **Tagesschau** UT
14.10 **Rote Rosen** UT (4106)
15.00 **Tagesschau** UT
15.10 **Sturm der Liebe** (4365)
16.00 **Dahoam is Dahoam** (2284+2285) Serie. Zwischen den Stühlen / Wenn es nur so einfach wäre
17.00 **Tagesschau** UT
17.15 **Brisant** UT Magazin
18.00 **Wer weiß denn sowas?** UT Show. Gäste: Frank Rosin, Björn Freitag
18.50 **Watzmann ermittelt** (4/14) Krimiserie, D 2023 Sodom und Gomorrha
19.45 **Wissen vor acht** UT Magazin. Seegraswiesen
19.50 **Wetter / Wirtschaft** UT
20.00 **Tagesschau** UT

ZDF HD

5.30 **Morgenmagazin** UT
9.00 **heute Xpress** UT
9.05 **Volle Kanne** UT Magazin Moderation: Florian Weiss
9.50 **Alpine Ski-WM** UT LIVE Aus Saalbach (A). Team-Kombination Herren, Abfahrt. Rep.: Fabian Meseberg. Moderation: Amelie Stiefvatter. Experte: Marco Büchel
11.15 **SOKO Wismar** UT (8/13) Krimiserie, D 2011. Auf Messers Schneide. Mit M. Härle
12.00 **heute** UT
12.10 **Mittagsmagazin** UT Mod.: Mirjam Meinhardt
13.00 **sportstudio** UT **Alpine Ski-WM** LIVE Team-Kombination Herren, Slalom **14.25 Biathlon-WM** Mixed-Staffel – Dazw.: **14.20 heute Xpress**
16.00 **heute – in Europa** UT
16.10 **Die Rosenheim-Cops** (13/19) Mord nach allen Regeln der Kunst UT
17.00 **heute** UT
17.10 **hallo deutschland** UT
18.00 **SOKO Wismar** UT (21/17) Krimiserie, D 2025. Scheidewege. Mit D. Boeer
18.54 **Lotto am Mittwoch**
19.00 **heute** UT
19.20 **Wetter** UT
19.25 **Besseresser** UT 7-tlg. NEU Reihe, D 2025 (6) Seltsame Spezialitäten der Briten

RTL HD

6.00 **Punkt 6** Magazin, D 2025
7.00 **Punkt 7** Magazin, D 2025
8.00 **Punkt 8** Magazin, D 2025
9.00 **Gute Zeiten, schlechte Zeiten** (8208) Familienserie, D 2025. Gegen alle Widerstände. Mit Wolfgang Bahro, Lennart Borchert, Onno Buß (Wh. v. gestern)
9.30 **Unter uns** (7557) Serie, D 2025. Böse Ex (v. gestern)
10.00 **Ulrich Wetzel – Das Strafgericht** Dokusoap, D 2025
11.00 **Barbara Salesch – Das Strafgericht** Dokusoap
12.00 **Punkt 12** Magazin, D 2025
15.00 **Barbara Salesch – Das Strafgericht** Dokusoap
16.00 **Ulrich Wetzel – Das Strafgericht** Dokusoap
17.00 **Verklag mich doch!** Dokusoap, D 2025
17.30 **Unter uns** (7558) Serie, D 2025. Theo Weigel
18.00 **Explosiv** Magazin
18.30 **Exclusiv** Magazin. Moderation: Frauke Ludowig
18.45 **RTL Aktuell / Wetter**
19.05 **Alles was zählt** (4634) Lass mich nicht allein – Simone überrascht Richard mit einem erneuten Meinungswechsel.
19.40 **Gute Zeiten, schlechte Zeiten** (8209) Familienserie. Zeit des Vergessens

SAT.1 HD

5.30 **SAT.1-Frühstücksfernsehen** Magazin, D 2025
10.00 **Auf Streife** U. a.: Immer Ärger mit dem Straßenmusiker / Betrunkener Einbrecher sitzt auf dem Klo – Vor einem Café kommt es zu einer Auseinandersetzung zwischen dem Cafébetreiber und einem Straßenmusiker, in deren Verlauf der Cafébetreiber sogar das Instrument des Musikers zerstört.
13.00 **Auf Streife – Die Spezialisten** Dokusoap, D 2016. Das verlassene Auto
14.00 **Auf Streife – Die Spezialisten** Dokusoap Mitgehangen mitgefangen
15.00 **Auf Streife – Die neuen Einsätze** Dokusoap, D 24
16.00 **Lebensretter hautnah – Wenn jede Sekunde zählt** UT NEU Reportagereihe
17.00 **Notruf** UT Reihe, D 2024 NEU Mod.: Bärbel Schäfer
18.00 **Lenßen hilft** Dokusoap, D 2024. Mit Lisa Cramer, Lennart Hartmann
19.00 **Die Landarztpraxis** UT (3/29) Arztserie, D 2025 Auf dünnem Eis – Max erträgt die Beziehung zu Alexandra hinter Fabians Rücken nicht mehr.
19.45 **newstime**

PRO 7 HD

5.05 **The Mick** 5.1 UT (2/5)
5.30 **Goldbergs** 5.1 UT (4/7+8)
6.20 **taff** Magazin (v. gestern)
7.15 **Galileo** Magazin (v. gest.)
8.20 **Simpsons** UT (11/21) Trick
8.45 **How I Met Your Mother** UT (7/12) Serie, USA 2011
9.15 **The Middle** 5.1 UT (8/14)
9.40 **Two and a Half Men** UT (9/14–16) Serie, USA 2012
11.05 **Young Sheldon** 5.1 UT (2/7)
11.30 **The Big Bang Theory** UT (4/10–12) Serie, USA 2010
12.50 **How I Met Your Mother** UT (7/13) Gutes neues Jahr
13.20 **The Middle** 5.1 UT (8/15)
13.45 **Two and a Half Men** UT (9/17–19) Serie, USA 2012 Nicht in meinen Mund! / Das Zahnfleisch eines Zwanzigjährigen / Der Ding-Shop
15.10 **Young Sheldon** 5.1 UT (2/8) Comedyserie, USA 18 Die Videoprinzessin, Tante Emelda und das Reifengenie
15.35 **The Big Bang Theory** UT (4/13–15) Comedyserie, USA 11. Die neutrale Zone / Ein Traum von Bollywood / Der Mann der Stunde
17.00 **taff** Magazin, D 2025
18.00 **newstime**
18.10 **Simpsons** 5.1 UT (33/2+3) Trick. Bart ist im Knast / A Nightmare on Elm Tree
19.05 **Galileo** Magazin, D 2025

20 15 PRIMETIME

TV-DRAMA

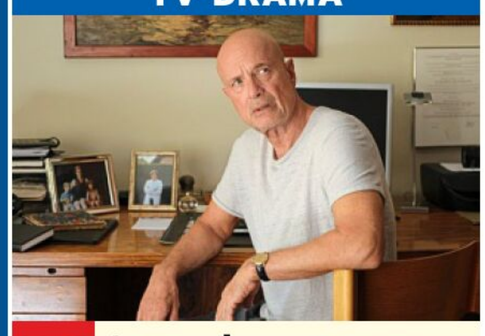

20.15 Querschuss 5.1 UT
D 24. Mit Andrea Sawatzki – Damit hatte keiner gerechnet: Opa Joachim hat sich kurz vor seinem 80. Geburtstag erschossen. Statt feiern ist nun trauern angesagt. Vor allem Sohn Andreas (Christian Berkel) tut sich damit schwer. Er ist richtig wütend auf den Alten. Auch seine Schwester Ulrike hat Probleme mit der Situation. Getoppt wird die allgemeine Verwirrung und Sprachlosigkeit von Tante Bernadette. Die weiß noch ein paar Geschichten über Joachim, die keiner kannte. **90 Min.**

21.45 **Plusminus** UT Magazin, D 2025. Mod.: Alev Seker
22.15 **Tagesthemen** UT
22.50 **Maischberger** UT Talk
0.05 **Tagesschau** UT
0.15 **Querschuss** 5.1 UT TV-Drama, D 24. Mit Christian Berkel (v. 20.15) **90 Min.**
1.45 **Tagesschau**
1.50 **Einfach Rosa – Die Hochzeitsplanerin** TV-Liebeskomödie, UT D 15. Mit Alexandra Neldel, Sara Fazilat FSK: 6/**90 Min.**
3.20 **Maischberger** UT (Wh.)
4.35 **Brisant** UT Magazin
5.00 **Plusminus** UT (v. 21.45)

MAGAZIN



20.15 Aktenzeichen XY ... Ungelöst LIVE UT
D 25. Rudi Cerne bittet um Hinweise zu ungeklärten Verbrechen: **Feuer bedroht Familie** Nur mit Glück entkommen acht Menschen einem hinterhältigen Brandanschlag (o.: nachgestellte Szene). Wem galt der? **Gefährlicher Besuch** Ein Unbekannter richtet in der Wohnung eines Mannes eine unbegreifliche Bluttat an. **Raub statt Date** Vier Täter locken einen Mann zu einem fingierten Rendezvous und überfallen ihn. Außerdem: **Ungewöhnlicher Überfall**

21.45 **heute journal** UT
22.15 **Zwischen TikTok und Wahlurne** UT NEU Rep., D 25 Der Kampf um junge Wähler
23.00 **sportstudio UEFA CL** UT Play-offs, Hinspiele. Mod.: Katrin Müller-Hohenstein
0.00 **Markus Lanz** UT Talk
0.45 **heute journal update**
1.00 **Geheime Chats und kriminelle Deals: Der Fall SkyECC** UT NEU Doku, D 2025
1.45 **iGenius – Schnelles Geld oder großer Bluff?** UT
2.15 **D. Trump: Rückkehr an die Macht** UT (v. gestern)
3.00 **Aktenzeichen XY ...** UT
4.30 **plan b** UT (Wh. vom Sa.)

SHOW



20.15 Luxus spektakulär! Die 44 unglaublichsten Geschichten...
D 2024 ...aus der Welt der Superreichen – Wie lebt es sich, wenn Geld keine Rolle spielt? Eine Villa bauen, sich Jachten (o.) zulegen, diverse Investitionen tätigen und Kunstwerke ersteigern, das gehört landläufig zum Tun und Handeln von Millionären. Doch das ist nur die Spitze des Eisbergs. Wenn man nicht weiß, wohin mit all dem Geld, gibt man es schon mal für etwas aus, worüber jeder „Normalo“ nur den Kopf schütteln kann. Pankaj Parakh, ein indischer Textilunternehmer, beispielsweise ließ sich ein Hemd aus purem 18- bis 22-karätigen Gold anfertigen, dessen Wert sich auf 161 354 Dollar beläuft.

22.15 **RTL Direkt**
22.35 **„Stern“-TV** Magazin
0.00 **Nachtjournal**
0.35 **CSI: Miami** UT (1/18–20) Der Drahtzieher / Der Kronzeuge / Schießwütig
3.00 **CSI: Den Tätern auf der Spur** (3/23) Blutsbande
3.50 **CSI: Den Tätern auf der Spur** START (4/1–3) 23-tlg. Krimiserie, Kan / USA 2003

TALK



20.15 Kannste (nochmal) Kanzler?? NEU UT
D 2025 – Elf Tage vor der Bundestagswahl heißt es für Bundeskanzler Olaf Scholz (SPD, o.) und dessen Herausforderer Friedrich Merz (CDU): drei Stunden nachsitzen. 18 Schülern fragen, Olaf Scholz und Friedrich Merz antworten. Auf dem Stundenplan der Kanzlerkandidaten stehen Themen, die besonders Kindern interessieren: Klimaschutz, digitale Schule, drohende Arbeitslosigkeit, Migration und Fremdenfeindlichkeit – erlaubt ist alles, was den Wählern von morgen aktuell auf der Seele brennt. Welches Zeugnis stellen die Schüler den Spitzenpolitikern am Ende aus, wer kann ihrer Meinung nach Kanzler?

23.15 **Ronzheimer – Wie geht's, Deutschland?** UT Dokureihe, D 2025. Abstieg oder Aufstieg (vom Mo.)
1.20 **Kannste (nochmal) Kanzler??** UT (v. 20.15)
3.45 **Auf Streife** Dokusoap, D 2017. Der Waffenhändler / Die Spritztour
5.15 **Auf Streife – Die Spezialisten** Dokusoap

SHOW



20.15 TV total UT
D 25 – In der bunten Welt des Fernsehens ist wieder eine Woche vergangen und Sebastian Pufpaff (o.) hat mit seinem Team viele neue spaßige Sachen und Kritikansätze zusammengetragen. All das wird auf gewohnt lässige Art und Weise vorgetragen. Das Publikum darf einen weiteren Mittwochabend mit reichlich Humor und natürlich auch einer gewissen Portion Sarkasmus erwarten.

21.25 **Die Quatsch Comedy Show** D 2024. Gäste: Mirja Boes, Lennard Rossar, Helene Bockhorst, Luksan Wunder
22.30 **Darüber staunt die Welt** Show, D 23. Die schrägsten Gaga-Geschichten: Crazy Porträt-Maler / Mentalist bringt Publikum auf Abwege / Smartphones im Mixer (6) (Wh. vom Do.)
0.45 **Tisch** Show, D 2025
1.45 **Comedy Allstars – Meilensteine des Humors** Show, D 2024 (vom Mo.) UT
3.45 **World Wide Wohnzimmer** Show, D 2025
4.05 **newstime**
4.10 **Galileo** Magazin (v. So.)
4.55 **Galileo** Magazin, D 2023

NACHTS

MI

HD auch in HDTV empfangbar, nicht in allen Kabelnetzen verfügbar OO Zweikanal Dolby Surround 5.1 Dolby Digital SW schwarz-weiß UT Untertitel
OnDemand Verfügbar bei Sky On Demand oder in der Mediathek des jeweiligen Senders Bildbeschreibung für Sehbehinderte OmU Original mit Untertiteln

KABEL 1 HD

5.25 Abenteuer Leben Spezial Magazin. Kai kuckt: Münze

5.50 Navy CIS UT (9/18–22) Krimiserie, USA 2011. Verräterische Zeichen / Der gute Sohn / Missionare / Aquamarin / Auftrag in Neapel (Wh. v. gestern)

10.10 Bull 16 UT (3/11–14) Krimiserie, USA 2019. Claire und Randy / Haarspaltereien / Eine grauenvolle Woche / Das Haus am See – Bull wird von seiner Gelegenheitsaffäre Diana Lindsey um Hilfe gebeten.

13.55 Bull UT (3/15) Krimiserie Pizza in der Spring Street

14.55 Castle 16 UT (5/14) Krimiserie, USA 13. Wenn die Realität zuschlägt

15.50 newstime

16.00 Castle 16 UT (5/15) Krimiserie, USA 2013. Entführt – Sara, die Tochter des reichen ägyptischen Geschäftsmannes Anwar El-Masri, wird entführt.

16.55 Abenteuer Leben täglich Magazin, D 2025

17.55 Mein Lokal, Dein Lokal Dokusoap, D 2024. „Steakmanufaktur", Augsburg

18.55 Achtung Kontrolle! Wir kümmern uns drum NEU Reportagereihe, D 2025

RTL ZWEI HD

5.10 Der Trödeltrupp – Das Geld liegt im Keller Dokusoap. U. a.: Andreas bei Dirk / Sükrü bei Renate

10.00 Schnäppchenhäuser Reihe, D 10. Endlich ins neue Eigenheim ... mit Schimmel

11.00 Die Schnäppchenhäuser – Jeder Cent zählt Reihe, D 2020 (Wh. vom So.)

12.00 Die Schnäppchenhäuser – Der Traum vom Eigenheim: Wir ziehen ein

12.55 Hartz und herzlich – Tag für Tag Rostock Dokusoap. Kommt das Baby?

13.55 Hartz und herzlich – Tag für Tag Rostock Dokusoap. Lennox ist da!

14.55 Hartz Rot Gold Reihe, D 2024 (60) (v. gestern)

16.00 News / Wetter

16.05 Hartz Rot Gold NEU Reportagereihe, D 24 (61) Schwere Entscheidungen

17.05 Hartz und herzlich – Tag für Tag Benz-Baracken (v. gestern)

18.05 Hartz und herzlich – Tag für Tag Benz-Baracken Emotionen

19.05 Berlin – Tag & Nacht Dokusoap, D 2025. Abwarten oder Schlussstrich? – Ist Karim wirklich bereit, mit dem Sex zu warten?

VOX HD

5.55 CSI:NY (1/8+9) Serie, USA / Kan 2004. Fremde Stimmen (v. gest.) / Der Heckenschütze

7.35 CSI: Den Tätern auf der Spur (2/4+6) Serie, Kan / USA 2001. Der Duft der Frauen / Wie Kain und Abel (v. gest.)

9.25 vox nachrichten

9.30 CSI: Den Tätern auf der Spur (2/7+9) Serie, Kan / USA 2001. Ein zweifelhafter Zeuge / Rien ne va plus

11.15 CSI: Miami (2/9,12,15,17) Krimiserie, USA 2003. Der Köder / Der Augenzeuge / Paparazzi / Falschgeld

15.00 Shopping Queen D 24 Motto in Frankfurt: Erspiele mit deinem Partner das beste Valentinstags-Outfit aller Zeiten! Tag 3: Anja

16.00 Guidos Deko Queen Dokusoap, D 2024

17.00 Zwischen Tüll und Tränen Dokusoap

18.00 First Dates – Ein Tisch für zwei Dokusoap, D 24

19.00 Das perfekte Dinner Reihe, D 2024. Tag 3: Pina, Paderborn. Vorspeise: Antipasti – Arancini, Parmigiana, Bruschetta, Coppa, Auricchio. Hauptspeise: Involtini di vitello, salsiccia siciliana con peperonata Nachspeise: Tris di dolci

ARTE HD

5.05 Sumpfland Taiga OV UT

5.55 Argentinien – Der Jaguar ist zurück OV UT D 2018

6.40 Journal Junior 6

6.50 Küchen der Welt Mexiko

7.20 Stadt Land Kunst

8.55 Island UT Dokufilm, F 2023 **90 Min.**

10.25 Unterwegs im hohen Norden UT Reihe (4) Island

11.25 Raus aus der Medikamentenabhängigkeit OV UT Reportage (Wh. v. gestern)

11.55 Küchen der Welt Reihe Neapel: Pastiera Napoletana

12.25 Stadt Land Kunst

14.00 Ein seltsames Paar Komödie, USA 1968 UT Mit Jack Lemmon, Walter Matthau FSK: 12/**130 Min.**

16.10 Mythos Havanna UT Doku, D 2024 (vom Do.)

16.55 Unterwegs auf Europas Pilgerwegen START OV UT 3-tlg. Doku, D 2021 (1) Durch Englands Süden nach Canterbury

17.50 Britische Inselwelten Reihe(2) Die Hebriden UT

18.35 Leben an der Elbe OV NEU 4-tlg. Doku, D 2024 (2) UT Von Pirna bis Dessau

19.20 Journal

19.40 Unser Zuhause im Frankfurter Bahnhofsviertel OV UT Reportage

3 SAT HD

6.00 Der Adlerweg – Wandern in Tirol Doku, Ö 2006

6.20 Kulturzeit (v. gestern)

7.00 nano (Wh. v. gestern)

7.30 Alpenpanorama Reihe

9.00 ZIB UT

9.05 Kulturzeit (Wh. v. 6.20)

9.45 nano (Wh. v. 7.00)

10.25 Land der Berge – 9 Länder, 9 Gipfel UT Doku, Ö 2014 (Wh. v. gestern)

11.50 Mit Herz am Herd Magazin. Unsere Gulaschsuppe

12.20 Servicezeit UT Magazin

12.50 freizeit UT Magazin, D 2025

13.20 Menschen im Karst – Leben zwischen Himmel und Hölle Doku, Ö 2009

14.10 Der große Horizont UT Doku, Ö 2010

15.00 Heißkalt – Die extremsten Orte der Welt START 4-tlg. Doku, Ö 2008 (1)

15.50 Extrem! Zwischen Dürre und Sintflut START 4-tlg. Doku, Ö 2010 (2)

16.45 Extrem! Von höchsten Höhen bis unters Meer Doku, Ö 2010 (3)

17.40 Extrem! Licht und Schatten Doku, Ö 12 (4)

18.30 nano Magazin

19.00 heute / Wetter UT

19.20 Kulturzeit Magazin

20.00 Tagesschau UT

MORGENS 14

PRIMETIME 2015

SCI-FI



20.15 Star Trek: Into Darkness 16 UT

USA 2013. Mit Benedict Cumberbatch, Zoe Saldana – Nach einem eklatanten Verstoß gegen die Oberste Direktive der Föderation werden Kirk (Chris Pine, l.) und Spock (Zachary Quinto) strafversetzt. Kurz darauf kommt es in London zu einem Anschlag auf ein geheimes Waffenlabor. Kirk wird begnadigt und soll mit der „Enterprise"-Crew den Drahtzieher ausschalten. FSK: 12/**165/127 Min.**

23.00 The Transporter 16 UT Action, F / USA 2002. Mit Jason Statham, Shu Qi, Matt Schulze – Der ehemalige Elitesoldat Frank Martin ist ein viel gebuchter Kurierfahrer für illegale Waren aller Art. Eines Tages entdeckt er in einem Paket die Asiatin Lai, die sich auf der Flucht befindet. (Wh. vom Mo.) FSK: 16/**105/89 Min.**

0.45 Star Trek: Into Darkness 16 UT Sci-Fi, USA 2013 (Wh. v. 20.15) FSK: 12/**135/127 Min.**

3.00 newstime

3.05 Fight Club 16 UT Thriller, USA / D 1999 (Wh. vom Mo.) FSK: 18/**135/133 Min.**

DOKUSOAP



20.15 Die Wollnys

D 2025. Von CRINGE bis YOLO: Silvia versteht ihre Kinder nicht! – Silvia (l., mit Harald) ist verwirrt. Ihre Kinder verwenden Jugendwörter, die für sie nur schwer zu verstehen sind. Wie das Familienoberhaupt wohl reagiert, als ihre Töchter Estefania und Loredana mit einem angefertigten Vokabelheft vorbeikommen?

21.15 Die Wollnys Dokusoap, D 2025. Loredanas Hochzeits-Überraschung! – Loredana möchte bald ihren Servet heiraten. Was hält wohl Mama Wollny von der Überraschung?

22.15 Die Schnäppchenhäuser – Jeder Cent zählt Das (Ver)Schätzelein – Louisa und Marcel suchen ein Haus. In Maulburg erfüllt sich ihr Traum. Nun müssen sie renovieren.

23.15 Bella Italia – Camping auf Deutsch Dokusoap, D / It 2023. Die große Geburtstagsparty: Sascha Fingerhuth wird 50!

1.05 Der Trödeltrupp – Das Geld liegt im Keller Dokusoap. U. a.: Otto bei Bernd. Bis 5.10 Uhr

REPORTAGEREIHE



20.15 stern TV Reportage

NEU D 2024. Der Fastfood-Hype – Begleitet werden fünf Restaurants: Vom globalen Player KFC über die vegane Burger-Kette „Vincent" (o.: Geschäftsführer Topias Rhode, l., mit Christian Kupers) bis zur Dönerbude. Gezeigt wird, warum Fastfood so beliebt ist, wie die Zubereitung abläuft und mit welchen Hürden große wie kleine Anbieter kämpfen.

22.15 Lege kommt auf den Geschmack Kochshow, D 23 Der beste Döner Deutschlands – Was braucht es, um einen perfekten Döner zu machen? Ist es das Fleisch, das Fladenbrot oder die Soßen? Sebastian Lege tüftelt im Lege-Lab an diesem Nr.-1-Gericht.

0.15 vox nachrichten

0.35 Medical Detectives UT Dokureihe. Der entscheidende Beweis / Tödliche Familienbande

2.20 Snapped – Wenn Frauen töten Dokusoap, USA 2018. Donna Thorngren

3.05 Medical Detectives UT Dokureihe. Zeugen der Opfer / Spitz auf Knopf / Auf der Flucht / Kindheitstrauma. Bis 5.55 Uhr

PSYCHODRAMA



20.15 Familienfest

D 2014. Mit Lars Eidinger – Zum 70. Geburtstag von Hannes versammelt seine zweite Frau Anne (Michaela May, l.) die ganze Familie in ihrer Villa. Doch von Feierlaune ist nichts zu spüren. Alte Konflikte brechen auf, und die Lage eskaliert. FSK: 6/**90 Min.**

21.45 Lars Eidinger – Sein oder nicht sein NEU Dokufilm, D 2023 – Porträt des Schauspielers, dem man einen Hang zur Selbstdarstellung unterstellt, mit der er die Öffentlichkeit hin und wieder irritiert.

22.40 Nobody's Hero OmU NEU Komödie, F 2022 – Kurz vor Weihnachten nimmt der einsame Médéric einen Obdachlosen bei sich auf, der verdächtigt wird einen Terroranschlag verübt zu haben. **95 Min.**

0.15 A Beautiful Day OV UT Thriller, GB / F 2017 (Wh. vom Mo.) FSK: 16/**90 Min.**

1.45 Amara terra mia – Mein bitteres Land UT Dokufilm, D 2019 **70 Min.**

2.55 Leben mit Vulkanen

3.20 Mit offenen Karten

3.30 Mit offenen Augen 100-tlg. Magazin, F 2025

DOKU

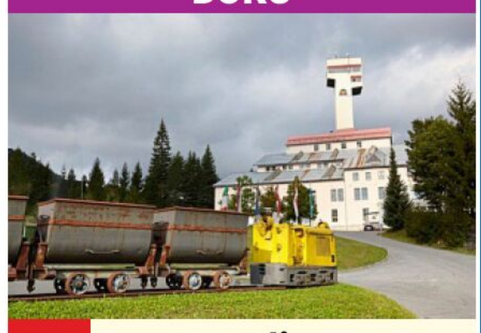

20.15 Das Recycling-Versprechen – Wege aus der Rohstoffkrise

Ö 2024 – Die EU importiert Rohstoffe wie Lithium und Kobalt für die Energiewende hauptsächlich aus China, Afrika und Südamerika. Um diese Abhängigkeit zu reduzieren, sollen bis 2030 15 Prozent der kritischen Materialien aus Recycling stammen. Konkrete Lösungsansätze finden sich u. a. in der stillgelegten Mine Bad Bleiberg (o.)

21.05 Greenwashing: Wie läuft der Zertifikatehandel?

22.00 ZIB 2 UT

22.25 Bauernopfer UT TV-Thriller, Ö / D 2011. Mit Tobias Moretti FSK: 12/**90 Min.**

23.55 10vor10

0.25 Stöckl Gäste: Harald Schmidt, Karl Hohenlohe, Agnes Palmisano u. a.

1.25 Vom Seilbahnpionier zum Weltmarktführer UT Doku, Ö 2021 (vom Do.)

1.50 Heißkalt Doku (v. 15.00)

2.45 Extrem! Zwischen Dürre und Sintflut (v. 15.50)

3.35 Extrem! Von höchsten Höhen bis unters Meer Doku, Ö 2010 (Wh. v. 16.45)

4.30 Extrem! Licht und Schatten (Wh. v. 17.40)

NACHTS MI

Altersempfehlungen: 3 ab 3 Jahren **Serieninfo:** Sendungs- o. Folgentitel (1/2) = 1. Staffel / 2. Folge
Aktuelle Programminfos und -änderungen auf **www.tvdigital.de** genial gelungen geht so grausig

MORGENS 14 – 20 15 – NACHTS

WDR HD

- 8.05 **Deutsch mit Socke**
- 8.30 **Servicezeit** Magazin
- 9.00 **Lokalzeit** Magazin
- 9.30 **Gefragt – Gejagt** UT
- 10.15 **Sturm der Liebe** (1842)
- 11.05 **Rote Rosen** (3228) AD UT Telenovela, D 2020
- 11.55 **Elefant & Co.** UT
- 12.45 **aktuell** Nachrichten
- 13.00 **Das Waisenhaus für wilde Tiere** Dokureihe
- 13.50 **Neues aus dem Münchner Tierpark Hellabrunn** UT Reihe
- 14.20 **In aller Freundschaft – Die jungen Ärzte** (4/3+4) AD UT Klinikserie, D 2017. Bruchstellen / Herzstück
- 16.00 **aktuell** Nachrichten
- 16.15 **Hier und heute** UT Reportagereihe, D 2025
- 18.00 **aktuell / Lokalzeit** UT
- 18.15 **Servicezeit** UT Magazin, D 2025
- 18.45 **Aktuelle Stunde** Magazin, D 2025
- 19.30 **Lokalzeit** Magazin
- 20.00 **Tagesschau** UT Nachr.

MAGAZIN



- 20.15 **markt** UT D 2025 – Die Sendung mit Anna Planken (o.) deckt aktuelle Missstände auf und stellt die Verantwortlichen zur Rede.
- 21.00 NEU **Wer kann das bezahlen?** UT 5-tlg. Reihe, D 2024 (2/1)
- 21.45 **aktuell** UT Nachr.
- 22.15 NEU **Was wird aus unseren Jobs? – Wirtschaft in der Krise** Report., D 25
- 23.00 NEU **Scheiße, wen wähle ich? – Couchsurfing bei der Generation Krise** Doku, D 24
- 23.30 **Bundesvibe** UT zur Bundestagswahl
- 23.55 **Carneval – Der Clown bringt den Tod** AD UT TV-Krimi, D 2018 **85 Min.**

NDR HD

- 9.00 **Nordmagazin**
- 9.30 **Hamburg Journal**
- 10.00 **SH-Magazin** UT
- 10.30 **buten un binnen**
- 11.00 **Hallo Niedersachsen**
- 11.30 **mareTV...** UT NEU Dokureihe, D 2025
- 11.40 **Alles Klara** (1/3) UT
- 12.25 **In aller Freundschaft**
- 13.10 **In aller Freundschaft – Die jungen Ärzte** UT
- 14.00 **Wohnträume in alten Höfen – Neues von den Resthofsanierern** Doku, D 2024 UT
- 15.00 **NDR Info** UT Nachr.
- 15.15 **Markt** UT Mag. Ärger bei Flusskreuzfahrt
- 16.00 **NDR Info** UT Nachr.
- 16.15 **Gefragt – Gejagt** UT
- 17.00 **NDR Info** UT Nachr.
- 17.10 **Seehund & Co.**
- 18.00 **Ländermagazine**
- 18.15 **Die Nordreportage** NEU D 2025. Holz, UT Hightech, Harvester
- 18.45 **DAS!** Magazin, D 25
- 19.30 **Ländermagazine**
- 20.00 **Tagesschau** UT Nachr.

DOKU

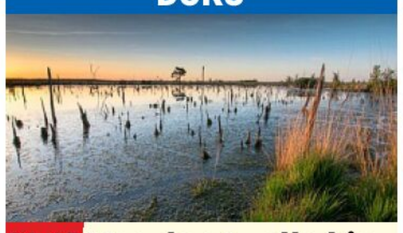

- 20.15 NEU **Von der Quelle bis zur Weser** UT D 2025 Die Geheimnisse der Hunte – Von den Bergen Melles bis zur Weser zieht sich die Hunte (o.) durch Niedersachsens Naturräume.
- 21.00 **Wilde Tiere an der Leine – Das Hannoversche Land** Doku
- 21.45 **NDR Info** UT Nachr.
- 22.00 **extra 3** Magazin, D 25
- 22.30 **Nuhr im Ersten** UT
- 23.15 **Ein Zimmer für Papa** TV-Drama, D 2024. Mit D. Rott – Jonas zieht in eine WG für getrenntlebende Väter, um die Beziehung zur Tochter zu verbessern. **90 Min.**
- 0.45 **extra 3** Magazin, D 25

BAYERN HD

- 9.10 **Dahoam is Dahoam** (656+657) Serie, D 11
- 10.10 **Pinguin & Co.** UT
- 11.00 **Am Kap der wilden Tiere** Dokureihe, D 2015
- 11.50 **Plötzlich Stille – Wildtiere in der Pandemie** UT Doku, Ö 23
- 12.35 **Gefragt – Gejagt** UT
- 13.20 **Quizduell – Olymp** Show, D 2022 (8/9) UT
- 14.10 **Rentnercops** (3/9) Krimiserie, D 18 AD UT
- 15.00 **aktiv und gesund** UT U.a.: Anders Hören?
- 15.30 **Schnittgut. Alles aus dem Garten** U.a.: Falsche Schneeglöckchen
- 16.00 **BR24** UT Nachrichten
- 16.15 **Wir in Bayern** UT
- 17.30 **BR regional** Mag.
- 18.00 **Abendschau** UT
- 18.30 **BR24** UT Nachrichten
- 19.00 **Stationen** UT Reihe Über Grenzen gehen
- 19.30 **Dahoam is Dahoam** (3507) Serie, D 2024 Doppeltes Hausverbot
- 20.00 **Tagesschau** Nachr.

POLITTALK



- 20.15 LIVE **BR24 Wahlarena** UT D 2025. Mod.: Christian Nitsche (r.), Franziska Eder (l.), Julia Brestrich – Hubert Aiwanger (Freie Wähler), Ates Gürpinar (Die Linke), Klaus Ernst (BSW) und Stephan Protschka (AfD) stellen sich den Fragen der Bürger.
- 21.30 **Kontrovers** UT
- 22.00 **BR24** UT Nachrichten
- 22.15 NEU **BR Story** UT Reportagereihe, D 2025
- 23.00 **Für immer – Die Geschichte einer Liebe** Dokufilm, D 2023 UT
- 0.25 **kinokino** Magazin
- 0.40 **Alles ist gut** DD UT Drama, D 2017. Mit A. Schwarz FSK: 12/**85 Min.**

SWR HD

- 8.45 **In aller Freundschaft – Die jungen Ärzte** UT
- 9.30 **Tierärztin Dr. Mertens** (5/10) UT Arztserie, D 16
- 10.20 **Nashorn & Co.**
- 10.50 **Brisant** UT Magazin
- 11.20 **Eisenbahnromantik** Dokureihe, D 2008 UT
- 11.50 **Verrückt nach Meer** UT
- 12.40 **ARD-Buffet** UT Magazin
- 13.25 **strassenstars** UT (615)
- 13.55 **Gefragt – Gejagt** UT Show, D 24 (823) Mod.: Alexander Bommes
- 14.40 **Meister des Alltags** Show, D 2017 DD51 UT (127) Rateteam: Enie van de Meiklokjes, Bodo Bach, Alice Hoffmann, Wigald Boning
- 15.10 **Quizduell-Olymp** UT Show, D 2021 (333) Gäste: Henning Baum, Tom Wlaschiha
- 16.05 **Kaffee oder Tee** UT Magazin, D 2025 Dazw.: **17.00 Aktuell**
- 18.00 **Regionalprogramm**
- 20.00 **Tagesschau** Nachr.

BERICHT



- 20.15 LIVE **Baden-Württemberg wählt** D 2025 Die Wahlarena – Elf Tage vor der Bundestagswahl stellen sich Spitzenkandidaten aus Baden-Württemberg den Fragen der Bürger. Stephanie Haiber und Florian Weber (o.) moderieren.
- 21.45 **Aktuell BW+RP+SL**
- 22.00 **Tatort: Im Netz der Lügen** DD51 UT TV-Krimi, D 2010. Mit Eva Mattes, Sebastian Bezzel, Karin Giegerich FSK: 12/**90 Min.**
- 23.30 **Schneller als die Angst** (1/3+4) DD51 UT Krimiserie, D 2022
- 0.55 START **Kommissar Wisting** (2/1) 8-tlg. Serie, Nor 21

HESSEN HD

- 8.30 **Die Ratgeber** Mag.
- 9.00 **Experiment Landleben – Die Pioniere sind da!** UT Doku, D 2021
- 9.45 **Rote Rosen** (4105)
- 10.35 **Sturm der Liebe** (4364)
- 11.25 **Auf einmal war es Liebe** AD UT Komödie, D 19. Mit K. Ullmann **90 Min.**
- 12.55 **WaPo Bodensee** (1/7) Krimiserie, D 2016 AD
- 13.45 **Gefragt – Gejagt**
- 14.30 **Quizduell – Olymp**
- 15.15 **Wales – Der Wilde Westen Großbritanniens** START UT 4-tlg. Doku, GB 2019 (1/1)
- 16.00 **hallo hessen** Mag.
- 16.45 **Hessenschau** Mag.
- 17.00 **hallo hessen** Mag.
- 17.45 **Hessenschau** Mag.
- 17.55 **hessenschau Sport**
- 18.00 **Maintower** Magazin
- 18.25 **Brisant** UT Magazin
- 18.45 **Die Ratgeber** UT
- 19.15 **alle wetter** Nachr.
- 19.30 **Hessenschau** Mag.
- 20.00 **Tagesschau** UT Nachr.

MAGAZIN



- 20.15 **MEX** UT D 2025 KI-Standort – wie Hessen droht, einen Vorsprung zu verspielen – Frankfurt möchte als Vorreiter keine weiteren Rechenzentren ansiedeln. Claudia Schick (o.) berichtet über die möglichen Folgen.
- 21.00 **Mittendrin – Flughafen Frankfurt** UT
- 21.45 **Tödliche Verführung – Das Geheimnis des Sirius-Mörders** Dokureihe, D 2023 (3)
- 22.20 **Hessenschau** Mag.
- 22.35 **Bundesvibe** Reihe Deutschlands Autokrise
- 23.00 **Mord mit Aussicht** (1/9+10) Krimiserie
- 0.40 **Gösta** (1/7) UT Serie

MDR HD

- 8.05 **Sturm der Liebe**
- 8.55 **In aller Freundschaft – Die jungen Ärzte**
- 9.45 **Verrückt nach Fluss**
- 10.35 **Elefant & Co.**
- 11.00 **In aller Freundschaft**
- 12.30 **Utta Danella – Wer küsst den Doc?** TV-Komödie, D 2013. Mit Saskia Vester, Peter Sattmann FSK: 6/**88 Min.**
- 14.00 **MDR um 2** Magazin
- 14.25 **Elefant & Co.**
- 15.15 **Gefragt – Gejagt** Show, D 2023 (655)
- 16.00 **Neues von hier** Magazin, D 2025
- 16.30 **Gäste zum Kaffee** Magazin, D 2025
- 17.00 **Neues von hier & Leichter leben** Mag.
- 17.45 **aktuell** Nachrichten
- 18.05 **Wetter für 3** Nachr.
- 18.10 **Brisant** Magazin
- 18.54 **Sandmann** 3 Reihe
- 19.00 **MDR Regional** Mag.
- 19.30 **aktuell** Nachrichten
- 19.50 **#TeamTierheim** 3-tlg. Reihe, D 23 (1/1)

TALKSHOW



- 20.15 **Fakt ist! – Wahlarena** UT D 2025 Bundestagswahl – Hier diskutieren sieben Spitzenkandidaten sowie Menschen aus der Community von „MDR-fragt“, über die wichtigsten Wahlkampfthemen. (o.: Szene)
- 21.45 **aktuell** Nachrichten
- 22.10 **Tatort: Der Tod spielt mit** AD TV-Krimi, D 1997. Mit Peter Sodann – Maskierte überfallen in der Nacht einen Imbissstand. Zurück bleiben ein Wagen und ein Toter. FSK: 12/**90 Min.**
- 23.40 **Nuhr im Ersten** UT Satire, D 2025 (17/9)
- 0.25 **Kroymann** UT Show

PHOENIX HD

- 9.30 **phoenix plus** NEU Reportagereihe, D 2025
- 10.00 **phoenix vor ort**
- 10.30 **phoenix plus** NEU Reportagereihe, D 2025
- 12.00 **phoenix vor ort**
- 12.45 **phoenix plus** NEU Reportagereihe, D 2025
- 14.00 **phoenix vor ort**
- 14.45 **phoenix plus** NEU Reportagereihe, D 2025
- 16.00 **Doku** Dokureihe
- 17.30 **phoenix der tag**
- 18.00 **Aktuelle Reportage**
- 18.30 **Sisi – Die wilde Kaiserin** UT Doku, D 2019
- 19.15 **Sisis Erben** Doku, D 22
- 20.00 **Tagesschau** UT
- 20.15 **Kampf um die Freiheit – Fünf Anläufe zur Demokratie** UT Doku, D 2023
- 21.45 **heute-journal** UT
- 22.15 **phoenix runde**
- 23.00 **phoenix der tag**
- 0.00 **phoenix runde**

ONE HD

- 10.50 **Rote Rosen** (1124+1125)
- 12.25 **In aller Freundschaft** (641+642) Klinikserie
- 13.55 **Meine Tochter, Kreta und ich** TV-Komödie, D 2022 FSK: 6/**90 Min.**
- 15.25 **Mit Schirm, Charme und Melone** (5/15)
- 16.15 **Detektiv Rockford: Anruf genügt** (1/2)
- 17.05 **Rote Rosen** (1126+1127) Telenovela, D 2011
- 18.40 **Sturm der Liebe** (4266+4267) Telenovela
- 20.15 **Professor T** (3/6) Serie, GB / D / Bel 24 Bindungsstörungen
- 21.05 **Murdoch Mysteries** (6/7) Krimiserie
- 21.45 **Miss Marple: Greenshaws Monstrum** TV-Krimi, GB 14 FSK: 12/**90 Min.**
- 23.15 **Miss Fishers neue mysteriöse Mordfälle** (2/5) Krimiserie
- 0.05 **Professor T** (3/5)

ZDF NEO HD

- 9.10 **Die Küchenschlacht**
- 9.50 **Mein Zuhause richtig schön – Der Eva-Brenner-Plan** Dokusoap
- 10.35 **Bares für Rares** UT
- 12.20 **Death in Paradise** (2/3+4) Krimiserie
- 14.05 **The Rookie** (3/5+8)
- 15.30 **Death in Paradise** (2/3+4) Krimiserie
- 17.15 **The Rookie** (5/3+4)
- 18.35 **Mein Zuhause richtig schön – Der Eva-Brenner-Plan** Dokusoap
- 19.20 **Bares für Rares** UT
- 20.15 **Wilsberg: Gegen den Strom** UT TV-Krimi, D 2013. Mit Leonard Lansink FSK: 12/**85 Min.**
- 21.40 **Friesland: Familiengeheimnisse** AD UT TV-Krimi, D 2015. Mit Florian Lukas FSK: 12/**90 Min.**
- 23.10 **Aktenzeichen XY ... ungelöst** UT Magazin
- 0.40 **XY gelöst** UT Reihe

ZDF INFO HD

- 13.45 **Kippa, Kirchen und Koran – Konfliktherd Jerusalem** Doku
- 14.15 **Inside Iran – Widerstand gegen die Mullahs** UT Doku, F 2024
- 15.00 **Arabiens Traum von der Zukunft – Unterwegs mit Golineh Atai** UT Dokureihe
- 16.30 **Versklavt – Hausmädchen in der arabischen Welt** Doku
- 17.15 **Der Prinz von Saudi-Arabien** NEU UT 2-tlg. Reihe, GB 2024 (1+2)
- 18.45 **Drogengeld und Terror – Die USA gegen die Hisbollah**
- 20.15 START **Inside Kokain: Killer, Kuriere, Konsumenten** UT 3-tlg. Reportagereihe, D 2024 (1–3)
- 21.45 START **Drogen-Land** 4-tlg. Reihe, D 2024 (1–4)
- 0.45 **heute-journal** UT

TAGESSCHAU 24 HD

- 12.10 **ZDF-Mittagsmagazin**
- 14.00 **Tagesschau**
- 19.00 **Tagesschau in Einfacher Sprache**
- 19.08 **Tagesschau**
- 20.00 **Tagesschau**
- 20.15 **Maischberger** Talk
- 21.30 **Tagesschau**
- 21.45 **Report Mainz** Magazin
- 22.15 **Tagesthemen**
- 22.50 **Tagesschau**
- 0.05 **Tagesschau**

DF1 HD

- 17.00 **Quizjagd** Show, Ö 2024
- 19.00 **Spitzenköche im Ikarus** Show (75+76)
- 20.00 **Einfach gut leben**
- 20.15 **Im Bann des Sibirischen Tigers** Doku, D 2014 (1)
- 21.15 **Terra Mater** Schnee-Eulen – Schwingen über der Arktis
- 22.15 **Hubble** Reihe, GB 2013
- 23.15 **Dauerwerbesendung**

WELT HD

- 18.15 **Die Welt am Abend**
- 20.10 **Meine WELT** Magazin
- 20.15 **Salami, Wiener & Co – Die Wurstmacher**
- 21.10 **Schinken – Eine deutsche Tradition** Doku
- 22.05 **Gegen Wind und Wellen** Doku, D 2024
- 23.05 **Geheimnisvoller Bodensee** Doku
- 0.05 **Der Nord-Ostsee-Kanal** Doku, D 2022

NTV HD

- 19.30 **News Spezial**
- 20.15 **3 Männer vom Bau** NEU Dokusoap, D 2023 Neue Küche selbstgemacht / Bad – Viel Komfort für wenig Geld
- 22.05 **Wissen** Magazin
- 23.15 **Telebörse**
- 23.30 **Rätselhafte Phänomene** Dokureihe
- 1.05 **Planet der Tiere** (3) NEU Dokureihe, Aus 2024

HD auch in HDTV empfangbar, nicht in allen Kabelnetzen verfügbar · OO Zweikanal · DD Dolby Surround · DD51 Dolby Digital · SW schwarz-weiß · UT Untertitel · OnDemand Verfügbar bei Sky On Demand oder in der Mediathek des jeweiligen Senders · AD Bildbeschreibung für Sehbehinderte · OmU Original mit Untertiteln

RBB HD

8.00 Brandenburg aktuell
8.30 Abendschau UT
9.00 In aller Freundschaft
10.30 In aller Freundschaft – Die jungen Ärzte
11.20 Eisbär & Co. (1/10)
12.10 WaPo Duisburg (1/6) Krimiserie, D 2022 UT
13.00 rbb24 Nachrichten
13.10 Mit Herz am Herd UT Magazin, D 2018
13.40 WaPo Duisburg (1/7) Krimiserie, D 2022
14.30 Ein Fall von Liebe – Saubermänner UT TV-Lovestory, D 11. Mit Francis Fulton-Smith, M. Ahrens FSK: 6/90 Min.
16.00 rbb24 Nachrichten
16.15 In aller Freundschaft – Die jungen Ärzte (4/9) Klinikserie
17.05 Panda, Gorilla & Co. spezial Reihe, D 2010
17.53 Sandmann 3 Reihe
18.00 DER TAG in Berlin & Brandenburg UT
19.30 Regionales Magazin
20.00 Tagesschau UT Nachr.

DISNEY CHANNEL HD

8.15 Alice 5 Animation
8.40 Waustelle 3 Animation
9.20 Bluey 4 Animation
9.50 SuperKitties 4
10.15 Firebuds 3 Animation
10.55 Gus 6 Animationsserie
11.20 Disney Jr. Arielle 5
11.45 Spidey 6 Animation
12.25 Taffy 6 Trickserie
12.50 Tierduell Show, D 2019
13.15 Miraculous 8 Trick
14.05 Der Geist und Molly McGee 8 Animation
14.40 Disneys Kuzco's Königs-Klasse 6 Trick
15.00 Big City Greens 6
15.45 Monster bei der Arbeit 5 Animation
16.15 Taffy 6 Trickserie
16.45 Hamster & Gretel 8
17.10 Bluey 4 Animation
18.15 Miraculous 8 Trickserie. Illusion / Entschlossenheit
19.00 Jessie 10 Serie. Das Fenster zum Jahrmarkt
19.25 Modern Family Serie 3 Mütter / Haften Kinder für ihre Eltern?

KIKA HD

10.15 Bitz & Bob 6 **11.00** logo! 8 **11.10** Wendy 8 **12.25** Snowsnaps' Winterspiele 4
12.30 Garfield 6 **12.55** Power Players 6 **13.15** Piraten von nebenan 6 **13.40** Die Pfefferkörner 8 **14.10** Einstein 10
15.00 NEU Addie und wie sie die Welt fühlt 10 Serie, GB 24
15.50 Klincus 6 Trickserie
16.10 Power Sisters 8
16.35 Josefine, Törtel und die Tiere 6 Trickserie
17.00 Garfield 6 Serie
17.25 Die Schlümpfe 6
17.50 Shaun, das Schaf 3
18.10 Biene Maja 3 Trick
18.30 START **Zacki und die Zoobande** 3 26-tlg. Animationsserie, Bel 2015
18.45 Animanimals 6
18.47 Baumhaus 8 Magazin
18.50 Sandmann 3 Reihe
19.00 Lassie 6 Trickserie
19.25 NEU **Triff...** 8 25-tlg. Dokureihe, D 2019-2024
19.50 logo! 8
20.00 KI.KA Live 10 Magazin
20.10 Young Crime 9 Talk
20.35 logo! no.front 10 Talk

SAT.1 GOLD HD

7.45 Richter Alexander Hold Gerichtsshow
10.15 Unsere kleine Farm (5/24) Familienserie
11.10 Unsere kleine Farm (6/1) Familienserie
12.00 Ein Engel auf Erden (2/16) Familienserie
12.55 Die Waltons (7/3)
13.45 Unsere kleine Farm (6/2+3) Familienserie
15.25 Diagnose: Mord (2/21+22) Krimiserie
17.10 Hart aber herzlich (3/14) Detektivserie
18.05 Cold Case (1/5) Serie
18.55 K 11 – Kommissare im Einsatz Reihe
20.15 Navy CIS: New Orleans 16 (5/16+17) Krimiserie. Zelko / Eine Stadt namens Bovis
22.00 Blue Bloods 16 (14/6) Krimiserie, USA 2024
22.50 Cold Case – Kein Opfer ist je vergessen (2/9) Krimiserie
23.40 Navy CIS: New Orleans 16 (5/16+17)
1.05 Blue Bloods 16 (14/6)

SPORT 1 HD

6.00 Teleshopping Werbung
7.00 Exatlon Germany – Die Mega Challenge
9.50 Highway Cops
11.50 My Style Rocks
14.20 Grenzschutz Südamerika Dokureihe, USA 18
15.45 Die drei vom Pfandhaus Reihe. Spielerglück / Die Hundehütte
16.45 My Style Rocks Show, D 2025
19.15 Storage Hunters Dokureihe, USA 2013 Hahnenkampf / Satans Sarg
20.15 Exatlon Germany – Die Mega Challenge Show, D 2025. Moderation: Jochen Stutzky
22.45 My Style Rocks Show, D 25. Mit Harald Glööckler, Andreas Wendt, Sandra Bauknecht, Larissa Marolt
1.00 Normal Magazin
1.30 Highway Patrol
2.45 Die PS-Profis – Mehr Power aus dem Pott
3.00 Teleshopping Bis 6.00

EUROSPORT 1 HD

8.30 Alpine Ski-WM Team-Kombination Damen
9.30 LIVE **Alpine Ski-WM** Aus Saalbach. Team-Kombination Herren: Abfahrt
11.30 Alpine Ski-WM Team-Kombination Damen
13.00 LIVE **Alpine Ski-WM** Aus Saalbach. Team-Kombination Herren: Slalom
14.15 LIVE **Biathlon-WM** Aus Lenzerheide Mixed-Staffel
15.55 LIVE **Snooker: Main Tour** Welsh Open. Aus Llandudno. 2. Runde
18.00 Alpine Ski-WM Team-Kombination Herren: Slalom
19.00 Springreiten: Weltcup Aus Puebla. Highlights
20.00 LIVE **Snooker: Main Tour** Welsh Open. Aus Llandudno. 2. Runde
0.00 Alpine Ski-WM Team-Kombination Herren: Slalom
0.45 Biathlon-WM Aus Lenzerheide. Mixed-Staffel (Sendeschluss: 1.30)

REPORTAGE



20.15 NEU **Abschiebung Impossible** UT D 2025 – Ein Team der Ausländerbehörde Brandenburg steht vor großen Herausforderungen: Untergetauchte Kriminelle, fehlende Papiere und bürokratische Hürden erschweren die Abschiebungen. (o.: Szene)
20.45 Pr. nach Ansage UT
21.45 rbb24 UT Nachrichten
22.00 Ihr Plan für Deutschland, Frau Baerbock? Talk, D 2025 UT
22.20 Becoming Nawalny – Putins Staatsfeind Nr. 1 Dokufilm, D 2024
23.50 Die Standhaften UT Doku, Litauen / D 2023
1.20 rbbKultur (Wh. v. So.)

COMEDYSERIE

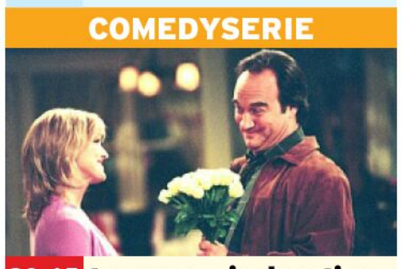

20.15 Immer wieder Jim (2/9) USA 02. Sex in der Öffentlichkeit – Cheryl (Courtney Thorne-Smith) und Jim (James Belushi) organisieren ein Schultheaterstück und als sie allein am Set sind, beschließen sie, intim zu werden.
20.35 Immer wieder Jim (2/10–12,15) Serie Fröhliche Weihnachten / Andy im Abseits / Das Geld anderer Leute / Jim, der Erfinder
22.35 Hör' mal, wer da hämmert (3/15,19,16) Serie. U. a.: Eisfischen
0.05 Hör' mal, wer da hämmert (3/18+17)
1.05 Teleshopping

SUPER RTL HD

5.55 Peppa Wutz (8/29+11) 3
9.00 Peppa Wutz 3 **11.10** Monster High 8 **11.45** Tom & Jerry in New York 6 **12.10** Grizzy 6 **12.45** Die Patrick Star Show 6 **13.10** SpongeBob 6 **13.35** Voll zu spät! 6 **14.00** ALVINNN!!! 6 **14.35** Jade Armor 6 **15.00** Bo, Flo & Co. 6
15.40 START Tom & Jerry in New York (2/1) 6 6-tlg. Animationsserie, USA 2021 **16.05** SpongeBob 6 **17.00** Rubble & Crew 4 **17.40** ALVINNN!!! 6
18.30 Grizzy und die Lemminge 6 Animation
19.20 Voll zu spät! 6
20.15 10 Dinge, die ich an dir hasse Liebeskomödie, USA 99. Mit Heath Ledger FSK: 12/110/97 Min.
22.05 Bridget Jones – Schokolade zum Frühstück Komödie, GB 2001. Mit C. Firth FSK: 12/115/93 Min.
0.00 Law & Order: Special Victims Unit (18/9) Krimiserie (Wh. vom So.)
0.50 Teleshopping

RTL UP

5.30 Das Familiengericht
6.55 Das Jugendgericht
9.50 Der Blaulicht Report
12.40 Das Familiengericht
15.10 Der Blaulicht Report Reihe. U. a.: Heimtückischer Angriff auf Sexpärchen / Tochter verschwindet an Tankstelle
17.50 Das Strafgericht Batman / Darf's ein bisschen mehr sein? / Qualvoll bis zum Tod / Die Fahrkarte, bitte! / Die Rasenkante
20.15 Die Versicherungsdetektive – Der Wahrheit auf der Spur Schadenregulierer Hermann Jung ist auf dem Weg ins Münsterland
21.05 Die Versicherungsdetektive Dokusoap
23.30 Die Versicherungsdetektive – Der Wahrheit auf der Spur
0.25 Die Versicherungsdetektive Dokusoap
1.05 Teleshopping Werbung

TELE 5 HD

6.25 Infomercial
7.25 Joyce Meyer – Das Leben genießen
7.55 Infomercial
15.05 Star Trek – Das nächste Jahrhundert (7/1) Serie (Wh. v. gestern)
16.05 Infomercial
16.10 Star Trek – Raumschiff Voyager (3/10) Sci-Fi-Serie (v. gestern)
17.10 Star Trek – Deep Space Nine (4/2)
18.10 Star Trek – Das nächste Jahrhundert (7/2)
19.05 Star Trek – Raumschiff Voyager (3/11)
20.15 Pforten zur Schattenwelt Dokusoap, USA 2022. Der Dämon auf dem Dachboden / Nachts im Museum
22.05 NEU **Barbarian** Horror, USA 2022. Mit Georgina Campbell. R.: Zach Cregger 135/99 Min.
0.20 Ruinen Horror, Aus / USA 2008. Mit Jonathan Tucker FSK: 16/95/87 Min.

NITRO HD

7.30 Law & Order: Trial by Jury (1/1–3) Krimiserie
10.00 J.A.G. (1/4–6)
13.00 MacGyver (4/18+19)
14.50 Alle unter einem Dach (4/15+16) Sitcom
15.40 Ein Käfig voller Helden (2/1+2) Serie
16.35 M.A.S.H. (7/13–16)
18.20 Ein Käfig voller Helden (2/3+4) Comedyserie. Die Milchmädchenrechnung / Operation Aktentasche
19.15 Alle unter einem Dach (4/17+18) Küssen verboten! / Alter schützt vor Liebe nicht
20.15 James Bond 007: Octopussy UT Agententhriller, GB / USA 1983 FSK: 12/155/125 Min.
22.50 Geballte Ladung – Double Impact Actionthriller, USA 1991. Mit Jean-Claude Van Damme FSK: 18/120/105 Min.
0.50 Tötet sie! Action, USA 2017 FSK: 16/90/96 Min.

KABEL 1 DOKU HD

18.00 START **Wettkampf der Waffenschmiede** 38-tlg. Dokusoap, USA 2019
18.40 Pawn Stars – Die drei vom Pfandhaus
20.15 Das Böse im Blick – Augenzeuge Kamera Reihe, Kan / GB 2024
22.00 Witness to Murder – Digitale Zeugen
22.50 Homicide Hunter
1.15 The Mark of a Killer

VOX UP HD

13.55 Verklag mich doch!
14.55 CSI: Vegas (14/12)
15.40 Law & Order (13/4+5) Krimiserie, USA 2002
17.35 Law & Order: Trial by Jury (1/1–3) Krimiserie, USA 2005
20.15 Hot oder Schrott – Promi Spezial Dokusoap, D 2024
23.45 Killer Couples: Mörderische Paare

NICKELODEON HD

12.00 Die Casagrandes 6
12.55 Henry Danger 8
13.50 Bei den echten Louds 6
14.15 SpongeBob 6
15.05 Bei den Louds 6
16.20 Schere, Stein, Papier 8 Trickserie
16.45 Patrick Star Show 6
17.10 Kamp Koral 6
17.35 SpongeBob 6
18.50 Bei den Louds 6
20.05 SpongeBob 6

SIXX HD

5.45 Million Dollar Homes – Luxusmakler in L.A.
8.25 Für alle Fälle Familie (1/78) Dramaserie
9.20 Ghost Whisperer (1/13+14) Mysteryserie
11.00 Gilmore Girls (4/21+22) Familienserie, USA 04
12.55 Gilmore Girls (5/1+2)
START 22-tlg. Serie, USA 2004
14.45 Hart of Dixie (1/8) Dramedyserie, USA 2011
15.40 Ghost Whisperer (1/15+16) Mysteryserie
17.30 Charmed... (6/11–13) Serie. Witchstock / Der perfekte Mann / Schlechtes Karma
20.15 Hart of Dixie (4/8–10) Die Überraschungsparty / Die fünf Omen / Ende gut, alles gut
23.05 Charmed (1/11+12) Fantasyserie. Tube Mortel / Die Nekromantin
0.50 Supergirl (5/16+17)

PRO 7 MAXX HD

5.55 24 Stunden in Teufels Küche Dokusoap
7.30 Infomercials
8.30 Highway Heroes Down Under Dokusoap
10.05 Achtung, Zoll! Willkommen in Australien
13.25 Storage Wars
16.45 One Piece 8 Anime
17.35 The Knight in the Area (1/31) Anime
18.00 Spy x Family 10 UT (2/7)
18.30 One Piece 8 (20/197)
18.55 Detektiv Conan 8 UT
19.20 Futurama UT (2)
19.45 Family Guy UT (2/2)
20.15 Two and a Half Men UT (3/23+24) Serie. Die Samenspende / Zwei Hochzeiten und ein Lachanfall
21.05 Superior Donuts 16 (1/5+6) Comedyserie
22.00 WWE RAW Wrestling
0.35 Two and a Half Men UT (3/23+24) Comedyserie

DMAX HD

8.50 Die Aquarium-Profis
9.50 Infomercial
10.15 Helden des Abbruchs
12.15 Border Control: Schwedens Grenzschützer Dokusoap
14.15 Goldrausch in Australien Dokusoap (5–7) Die Währung ist Gold / Bis ans Limit / Nichts ist umsonst
17.15 Border Control – Spaniens Grenzschützer
18.15 Helden – Wir liefern ab Dokusoap. Ferienstart am BER / Luxuskarossen für Dubai
20.15 Goldrausch: Einsatz für Freddy Dodge Der Wald brennt
21.40 Goldrausch: Hoffman Family Gold Dokusoap Endspurt & Bilanz
22.45 DMAX News
22.50 Goldtaucher der Beringsee Dokusoap

ARD ALPHA

20.15 NEU **Wunderschön!** Reihe, D 2020 (242) U. a.: Auf dem Tauernradweg
21.00 Comeback der Bunker – wohin im Ernstfall? Doku, Ö 2023
21.45 Im Ernstfall ohne Schutz Reportage
22.30 Am Rand des Hauses
23.00 Mein Körper.
23.45 The Day – News
0.15 Tagesschau 2005

COMEDY CENTRAL HD

17.15 South Park Trickserie
18.25 American Dad Trick
19.15 Bob's Burgers
20.00 Futurama Planet der Roboter / Das Geheimnis der Anchovis
20.50 South Park (8/1+6)
START 14-tlg. Trick, USA 2004
21.50 American Dad Trick
22.35 Rick and Morty
23.30 Pr. nach Ansage
0.00 Malcolm mittendrin

TLC HD

14.45 Die Albtraum(ver)mieter Dokusoap
16.40 Judge Judy Dokusoap
18.25 Ein perfekter Mord Dokureihe, USA 2016
20.15 Dating ohne Grenzen: Auf immer und ewig? Die Aussprache – Teil 1
22.10 Dating hinter Gittern: Liebe für immer?
0.10 72 Stunden im Geisterhaus Dokusoap

Altersempfehlungen: 3 ab 3 Jahren **Serieninfo: Sendungs- o. Folgentitel (1/2) = 1. Staffel / 2. Folge**
Aktuelle Programminfos und -änderungen auf **www.tvdigital.de** genial gelungen geht so grausig

MORGENS

sky cinema PREMIERE

5.10 Voll ins Leben OO 5.1 ⊠
Komödie, F / Bel 2023. Mit Dany Boon FSK: 12/**106 Min.**

7.05 Sonne und Beton 5.1 ⊠
Drama, D 2022. Mit Levy Rico Arcos FSK: 12/**114 Min.**

9.05 Assassin Club OO 5.1 ⊠
Actionthriller, USA / It 2022 Mit Sam Neill FSK: 16/**107 Min.**

11.00 The Last Rifleman OO ⊠
Drama, GB / Irl 2023 5.1
Mit Pierce Brosnan, Jürgen Prochnow FSK: 12/**97 Min.**

12.45 The Bikeriders OO 5.1 ⊠
Drama, USA 2023. Mit Austin Butler, M. Faist FSK: 12/**112 Min.**

14

14.40 Abigail OO 5.1 ⊠ Horror, USA 2024. Mit Melissa Barrera, Dan Stevens, Alisha Weir – Eine Gruppe Kleinganoven hat die Tochter eines Gangsters entführt. Das zwölfjährige Mädchen ist allerdings nicht so wehrlos, wie sie dachten. Schon bald beginnt ein Blutbad. FSK: 16/**106 Min.**

16.35 Daddio – Eine Nacht in New York OO 5.1 ⊠
Drama, USA 2023. Mit Dakota Johnson, Marcos A. Gonzalez FSK: 12/**97 Min.**

18.15 Zwei zu eins 5.1
Komödie, D 2024. Mit Sandra Hüller, Max Riemelt, Peter Kurth FSK: 6/**111 Min.**

sky cinema ACTION

5.50 Krieg der Welten OO ⊠
Sci-Fi, USA 2005. Mit Tom Cruise FSK: 12/**105 Min.**

7.50 Red Heat OO ⊠ Actionkrimi, USA 1988. Mit A. Schwarzenegger FSK: 18/**96 Min.**

9.40 Saw: Spiral OO 5.1 ⊠
Horror, USA / Kan 2021. Mit Chris Rock FSK: 18/**90 Min.**

11.20 Freitag, der 13. – Das letzte Kapitel OO ⊠ Horror, USA 84. Mit Kimberly Beck, Peter Barton FSK: 18/**88 Min.**

12.55 Der Anschlag OO 5.1 ⊠
Thriller, USA / D 2002. Mit Ben Affleck FSK: 12/**112 Min.**

15.00 Die in a Gunfight OO ⊠
Actionkomödie, USA 2021 Mit D. Boneta FSK: 16/**89 Min.**

16.35 The Equalizer 3 – The Final Chapter OO 5.1 ⊠
Action, USA / It 2023. Mit Denzel Washington – Der Ex-Agent Robert McCall hat genug vom Töten und lebt ein ruhiges Rentnerleben in Süditalien. Doch seine Vergangenheit holt ihn auch dort ein. FSK: 16/**105 Min.**

18.25 10.000 BC OO 5.1 ⊠
Abenteuer, USA 2008. Mit Steven Strait – D'Leh ist auf der Suche nach seiner großen Liebe Evolet, die aus seinem Stamm entführt wurde. FSK: 12/**104 Min.**

sky cinema CLASSICS

5.10 Jons und Erdme SW
Melodram, It / D 1959. Mit Giulietta Masina FSK: 16/**95 Min.**

6.55 Der Löwe von Theben ⊠
Abenteuer, It / F 1964. Mit Mark Forest FSK: 12/**83 Min.**

8.25 Der Smaragdwald OO ⊠
Abenteuer, GB / USA 1985 Mit P. Boothe FSK: 12/**109 Min.**

10.20 Die Seewölfe kommen
Kriegsaction, GB / CH / USA 1980. Mit Gregory Peck, Roger Moore FSK: 12/**113 Min.**

12.20 Der jüngste Tag OO
Sci-Fi, USA 1951. Mit Richard Derr, B. Rush FSK: 12/**75 Min.**

13.45 König der Freibeuter
Abenteuer, USA 1958 OO
Mit Y. Brynner FSK: 12/**114 Min.**

15.45 Robin Hood – König der Diebe OO ⊠ Abenteuer, USA 1991. Mit Kevin Costner, Morgan Freeman – Robin kehrt von einem Kreuzzug in die Heimat zurück. Dort schikaniert Sheriff von Nottingham das eigene Volk. Daraufhin organisiert Robin den Widerstand. FSK: 12/**137 Min.**

18.20 Zorro – Der schwarze Rächer (4/11+12) Serie
Ein teuflisches Spiel / Auf Leben und Tod

19.20 Carson & Carson (28)
Der Eingeborene

sky cinema FAMILY

6.35 Bigfoot Junior – Ein tierisch verrückter Familientrip 5.1 Animation, Bel / F 20 FSK: 6/**86 Min.**

8.05 Die Hüter des Lichts OO
Animation, USA 2012. Spr.: Matze Knop FSK: 6/**93 Min.**

9.45 Ernest & Célestine: Die Reise ins Land der Musik
Trickfilm, F / Lux 22 OO **78 Min.**

11.10 Das große Abenteuer des kleinen Vampir OO Trickfilm, F / Bel 20 FSK: 6/**79 Min.**

12.35 Das fliegende Klassenzimmer 5.1 Familienfilm, D 23 Mit Tom Schilling **85 Min.**

14.05 Fireheart OO Animation, F / Kan 22. Sprecher: Sven Brieger FSK: 12/**89 Min.**

15.35 Paw Patrol: Der Mighty Kinofilm OO 5.1 Animation, Kan / USA 2023 Spr.: Nurcan Özdemir **84 Min.**

17.05 Kung Fu Panda 2 OO
Animation, USA 2011. Spr.: Hape Kerkeling, Bettina Zimmermann FSK: 6/**90 Min.**

18.40 Kung Fu Panda 4 OO
Animation, USA / China 24 Sprecher: Maria Hönig – Po soll in den Rang eines spirituellen Führers aufsteigen und einen Nachfolger finden. Da taucht aber die Superschurkin Chamäleon im Tal auf! FSK: 6/**91 Min.**

sky cinema HIGHLIGHTS

6.20 Ein Chef zum Verlieben
Liebeskomödie, USA OO 5.1 2002. Mit Sandra Bullock, Hugh Grant, Alicia Witt **97 Min.**

8.00 After Truth OO 5.1 ⊠
Liebesfilm, USA 2020. Mit Josephine Langford, Hero Fiennes Tiffin FSK: 12/**102 Min.**

9.50 After Love OO 5.1 ⊠
Drama, USA / Bul 2021. Mit Josephine Langford, Hero Fiennes Tiffin FSK: 12/**96 Min.**

11.30 Which Brings Me to You
Romanze, USA 2023 OO 5.1 ⊠
Mit Lucy Hale, Nat Wolff, Britne Oldford FSK: 12/**95 Min.**

13.10 Alles Fifty Fifty 5.1
Komödie, D 2023. Mit Moritz Bleibtreu FSK: 6/**108 Min.**

15.05 Das Lächeln der Sterne
Melodram, USA / OO 5.1
Aus 2007. Mit Diane Lane, Richard Gere FSK: 6/**93 Min.**

16.45 My Big Fat Greek Wedding – Familientreffen
Komödie, USA 2023 OO 5.1
Mit Nia Vardalos **89 Min.**

18.20 Mamma Mia! – Der Film OO 5.1 Musical, USA 2008 – Sophie lebt mit ihrer Mutter Donna auf einer griechischen Insel. Vor ihrer Hochzeit will Sophie wissen, wer ihr Vater ist, und lädt drei mögliche Erzeuger ein. **104 Min.**

20 15 PRIMETIME

HORROR



20.15 MaXXXine OO 5.1 ⊠
USA 2024. Mit Elizabeth Debicki, Moses Sumney, Michelle Monaghan – Sechs Jahre nach „Texas Pornhouse Massacre" bekommt Maxine (Mia Goth) eine Rolle in einem Horrorfilm in Hollywood. Dort geht gerade ein Serienkiller um, der es auf junge Frauen abgesehen hat. Doch Maxine weiß sich zu wehren … FSK: 18/**101 Min.**

22.00 Monkey Man OO 5.1 ⊠
Actionthriller, USA / Kan / Ind / Sing 2024. Mit Dev Patel, Sikander Kher – Um den Mord an seiner Familie zu rächen, geht Kid auf einen Rachefeldzug. Als Gorilla maskiert, kämpft er gegen die Verantwortlichen von damals. FSK: 18/**117 Min.**

0.05 Silent Night – Stumme Rache OO 5.1 ⊠ Action, USA 23. Mit Joel Kinnaman, Catalina Sandino Moreno, Vinny O'Brien FSK: 18/**101 Min.**

1.50 Der Kaiser 5.1
Biografie, D 2022. Mit Klaus Steinbacher, Ferdinand Hofer FSK: 12/**104 Min.**

3.45 Dear David OO 5.1
Horror, USA 2023. Mit Augustus Prew, Andrea Bang, Justin Long FSK: 16/**92 Min.**

ACTIONTHRILLER



20.15 Jack Reacher: Kein Weg zurück OO 5.1 ⊠
USA 2016. Mit Aldis Hodge, Patrick Heusinger – Der ehemalige Militärpolizist Jack Reacher (Tom Cruise) reist nach Virginia, um sich mit seiner Nachfolgerin Major Susan Turner (Cobie Smulders) zu treffen. Doch die wird der Spionage bezichtigt und verhaftet. Auch Reacher sieht sich schlimmen Vorwürfen ausgesetzt. FSK: 16/**113 Min.**

22.15 Wanted OO 5.1 ⊠
Action, USA 2008. Mit James McAvoy, Morgan Freeman, Angelina Jolie – Das langweilige Leben des jungen Wes endet, als er die schöne Fox kennenlernt, die ihn zum Profikiller ausbildet. FSK: 18/**105 Min.**

0.05 The Expendables (Extended Director's Cut)
Action, USA 2010 OO 5.1 ⊠
Mit Sylvester Stallone, Jason Statham FSK: 18/**108 Min.**

2.00 Skyscraper OO 5.1 ⊠
Action, USA 2018. Mit Neve Campbell, Dwayne Johnson, Noah Taylor FSK: 12/**99 Min.**

3.45 Attrition – Gnadenlose Jagd 5.1 ⊠ Action, USA / Thai / HK / GB 2018 Mit S. Seagal FSK: 16/**82 Min.**

WESTERN

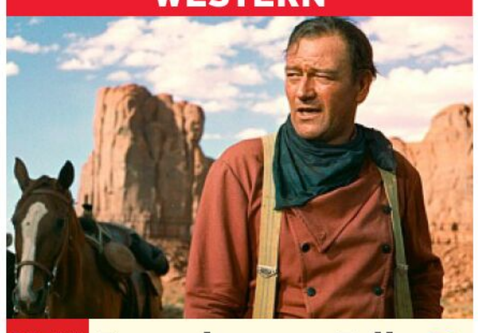

20.20 Der schwarze Falke
USA 1956. Mit Jeffrey Hunter – Wilder Westen, 1868: Ethan Edwards' (John Wayne) Bruder und dessen Familie wurden von Komantschen getötet. Sie haben auch Ethans kleine Nichte Debbie entführt. Der Ex-Soldat, der die Indianer abgrundtief hasst, macht sich auf die Suche nach dem kleinen Mädchen. FSK: 12/**114 Min.**

22.20 Die vier Söhne der Katie Elder OO Western, USA 1964. Mit John Wayne, D. Martin – Nach Jahren treffen sich John und seine Brüder am Grab ihrer Mutter wieder. Sie erfahren, dass der Vater unter dubiosen Umständen verstorben ist. FSK: 12/**117 Min.**

0.25 Inferno am Fluss OO
Western, USA / GB 1967 Mit Terence Stamp, Joanna Pettet, Karl Malden, Ricardo Montalban FSK: 12/**109 Min.**

2.20 Eine Frau für den Marshal SW Western, USA 1943. Mit Claire Trevor, Albert Dekker FSK: 12/**84 Min.**

3.50 In Arizona ist die Hölle los SW Western, USA 1944 Mit John Wayne, Ella Raines, A. Long FSK: 6/**84 Min.**

ACTIONKOMÖDIE

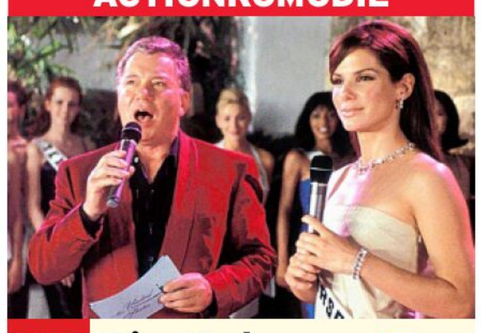

20.15 Miss Undercover OO
USA / Aus 00. Mit Candice Bergen, Michael Caine, Benjamin Bratt – Die burschikose FBI-Agentin Gracie (Sandra Bullock) erhält den Auftrag, verdeckt als Schönheitskandidatin zu ermitteln, um einen Bombenanschlag auf die anstehende Wahl zur Miss USA zu verhindern. FSK: 12/**101 Min.**

22.05 Meine schrecklich verwöhnte Familie OO
Komödie, F 2021. Mit 5.1 Gérard Jugnot – Der Millionär Francis gibt vor, pleite zu sein, um seinen faulen und verwöhnten Kindern eine Lektion zu erteilen. Erstmals müssen sie nun Verantwortung tragen und arbeiten gehen. FSK: 6/**92 Min.**

23.45 Das kleine Arschloch und der alte Sack – Sterben ist Scheiße
Animation , D 2006. Mit Bertram Hiese FSK: 12/**73 Min.**

1.10 The Freshman OO Gaunerkomödie, USA 1990. Mit Marlon Brando FSK: 12/**99 Min.**

2.55 Jackass 2.5 OO ⊠ Komödie, USA 2007. Mit Johnny Knoxville FSK: 18/**64 Min.**

4.05 Palm Springs OO 5.1
Fantasykomödie, HK / USA 2020 FSK: 16/**87 Min.**

LIEBESKOMÖDIE

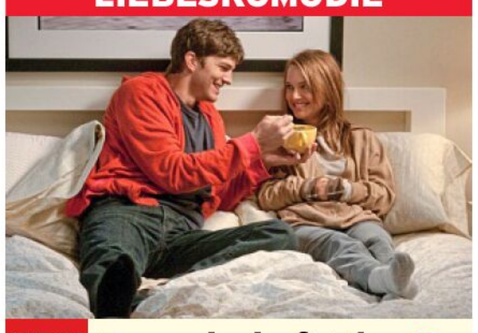

20.15 Freundschaft Plus
USA 2011. Mit Cary OO 5.1 Elwes, Lake Bell – Die angehende Ärztin Emma (Natalie Portman) und ihr Kumpel Adam (Ashton Kutcher) führen eine rein sexuelle Beziehung. Zumindest haben die Singles das so miteinander verabredet. Doch dann kommen Gefühle ins Spiel, und aus Lust wird Liebe. FSK: 12/**103 Min.**

22.05 Ein Chef zum Verlieben OO 5.1
Liebeskomödie, USA 2002 Mit Sandra Bullock – Die Anwältin Lucy wird von ihrem unselbstständigen Boss George wie das Mädchen für alles behandelt, rund um die Uhr. Erst nachdem Lucy gekündigt hat, kommt der Womanizer zur Besinnung. **97 Min.**

23.45 What Happens Later
Komödie, USA 2023 OO 5.1
Mit Meg Ryan, David Duchovny FSK: 12/**101 Min.**

1.35 Perfect Addiction OO 5.1
Liebesdrama, USA / D 2023. Mit Kiana Madeira, Ross Butler FSK: 12/**94 Min.**

3.15 Book of Love OO 5.1
Liebeskomödie, GB / Mex 2022. Mit Sam Claflin, Fernando Becerril FSK: 12/**102 Min.**

NACHTS

MI

genial gelungen geht so grausig OO Zweikanal Dolby Surround 5.1 Dolby Digital SW schwarz-weiß UT Untertitel Bildbeschreibung für Sehbehinderte
OnDemand Verfügbar bei Sky On Demand oder in der Mediathek des jeweiligen Senders ⊠ Jugendschutz-Vorsperre

WARNER TV FILM HD

6.00 Lutz van der Horst – Der Filmtalker ⊠ Talk

6.50 El Condor ⊠ Western, Span / USA 1970. Mit Lee Van Cleef FSK: 18/**101 Min.**

8.35 Die Liga der außergewöhnlichen Gentlemen Fantasyaction, D / USA / GB / Tschechien 2003. Mit Sean Connery FSK: 12/**105 Min.**

10.25 King Arthur Abenteuer, GB / Irl / USA 2004. Mit Clive Owen, H. Dancy FSK: 12/**121 Min.**

12.30 Ausnahmezustand ⊠ Action, USA 1998. Mit Denzel Washington FSK: 16/**110 Min.**

14.30 The Beach ⊠ Abenteuer, USA / GB 2000. Mit Leonardo DiCaprio, Tilda Swinton – Richard gelangt in Thailand in den Besitz einer Karte, die ihn auf eine paradiesische Insel führt. Doch dort erwartet ihn die Hölle. FSK: 16/**108 Min.**

16.30 96 Hours ⊠ Actionthriller, F 2008. Mit Liam Neeson – Der pensionierte Geheimagent Bryan Mills muss seine Tochter aus den Händen von albanischen Entführern befreien. FSK: 16/**90 Min.**

18.05 The Town: Stadt ohne Gnade ⊠ Thriller, USA 2010. Mit Ben Affleck, Rebecca Hall FSK: 16/**119 Min.**

sky one

6.30 Psych (6/6) Durchgeknallt im Kuckucksnest

7.15 Navy CIS ⊠ (11/7–9) Krimiserie. Alte Flieger / Wasserdicht / Teamplayer

9.30 The Equalizer ⊠ (4/7+8) Krimiserie, USA 2024. Legendär / Zum Scheitern verurteilt

11.05 Blue Bloods – Crime Scene New York ⊠ (9/19+20) Serie. Der gemeinsame Feind / Der Gejagte

12.40 The Rookie ⊠ (4/20+21) Krimiserie, USA 2021. FBI / Muttertag

14.10 S.W.A.T. ⊠ (4/11+12) Actionserie, USA 2021. Gefälschte Medikamente / Killerkommando

15.40 Navy CIS ⊠ (11/7–9) Krimiserie, USA 2013. Alte Flieger / Wasserdicht / Teamplayer. Mit M. Harmon

17.55 Blue Bloods – Crime Scene New York ⊠ (9/19+20) Krimiserie, USA 2019. Der gemeinsame Feind / Der Gejagte

19.30 The Rookie ⊠ (4/22) Krimiserie, USA 21. In der Einöde – Nolan arbeitet eine Woche lang an einem Außenposten nahe der Grenze. Er soll eine junge Kollegin unterstützen.

sky atlantic

5.55 Bored To Death (3/6–8) Comedyserie. Was ist nur mit den Frauen los? / Großer Auftritt für Don Quixote / Einsatz für die Super-Rays

7.15 The New Pope ⊠ (1/2–4) Dramaserie

10.00 Six Feet Under – Gestorben wird immer ⊠ (2/2+3) Dramaserie, USA 2002. Brenne aus, kleine Kerze / Der Plan

11.55 Sex and the City ⊠ (6/14–16) Serie. Der Igitt-Faktor / Zeitgefühl / Von Mäusen und Menschen

13.35 Bored To Death (3/6–8) Was ist nur mit den Frauen los? / Großer Auftritt für Don Quixote / Einsatz für die Super-Rays

15.00 Continuum ⊠ (2/3+4) Sci-Fi-Serie, Kan 2013 Zweifel / Zweite Haut

16.35 Die Sopranos ⊠ (4/8+9) Lust, Leid und Laster / Täter: unbekannt

18.35 Sex and the City ⊠ (6/14–16) Serie, USA 2003 Der Igitt-Faktor / Zeitgefühl / Von Mäusen und Menschen – Aleksandr Petrovsky ist ein echter Romantiker. Er liest Carrie Gedichte vor und schreibt für sie Klaviermusik.

sky showcase

5.50 San Diego Zoo Dokureihe

6.40 Tierarzt Dr. Jeff – Der Rocky Mountain Doc ⊠ Dokureihe (6+7) Mission Beyond / Tender Loving Care

8.10 Death in Paradise ⊠ (8/5+6) Krimiserie, GB / F 19 Geheimnisvolle Tiefen (1+2)

10.05 Die Rosenheim-Cops (18/21+22) Krimiserie, D 2019. Ein Koch zu viel / Eine verhängnisvolle Spende

11.40 Kill or Be Killed ⊠ Dokureihe, USA 2024 (4+5) Tödliches Familiendrama / Mord aus Notwehr

13.10 Ancient Aliens – Unerklärliche Phänomene Dokureihe, USA 2011 ⊠ Die Entstehung der Menschheit / Tödliche Kulte

14.45 SOKO Wien (14/9–12) Krimiserie, Ö / D 2018 Der Geist / Ritterschlag / Hausfreunde / Entfesselt

17.55 S.W.A.T. ⊠ (7/13) Actionserie. Pipeline

18.40 START The Rookie ⊠ (1/1) 20-tlg. Krimiserie, USA 2018. Ein neuer Anfang

19.25 Magnum P.I. ⊠ (2/20) Krimiserie, USA 2020. Alles ganz legal – Ricks Ziehvater wurde aus dem Gefängnis entlassen. Er ist schwer krebskrank.

sky krimi

5.35 Morden im Norden (2/6) Zahr und Zimmermann

6.25 Agatha Christies Hjerson (1/2) Phantom ⊠

7.55 SOKO Wien ⊠ (10/13+14) Krimiserie. Alte Gräber / Gottes innerer Schweinehund

9.30 Die Chefin ⊠ (12/3) Krimiserie, D 21. Frage der Moral

10.35 Agatha Christies Hjerson ⊠ (1/3) Krimiserie, S 2021. End of Century

12.05 Death in Paradise ⊠ (2/3+4) Krimiserie, GB / F 2013. Der 3-Uhr-Tee / Der Fluch des Piraten

13.55 Morden im Norden (2/5+6) Krimiserie, D 2013 Schuss ins Blaue / Zahr und Zimmermann

15.45 Adam Dalgliesh, Scotland Yard ⊠ (1/5+6) Krimiserie, GB 2021. Der Beigeschmack des Todes (1+2) Mit Bertie Carvel, Jeremy Irvine

17.25 Die Chefin ⊠ (12/4) Krimiserie, D 2021. Deadline

18.25 Morden im Norden ⊠ (2/7+8) Krimiserie, D 2013 Tod unter Palmen / Jackpot – Im Wald wurde die Leiche eines Ex-Fitnesstrainers gefunden, offenbar mit dem Stamm einer Plastikpalme durchbohrt.

MORGENS 14

ACTION



20.15 Unstoppable: Außer Kontrolle

USA 2010. Mit Rosario Dawson – Ein mit Chemikalien beladener Zug rast auf bewohnte Gebiete zu. Der erfahrene Zugführer Frank Barnes (Denzel Washington, l.) und sein Kollege Will (Chris Pine) versuchen, den Zug zu stoppen und eine Katastrophe zu verhindern. FSK: 12/**94 Min.**

21.55 The Purge – Die Säuberung ⊠ Horror, USA 2013 Mit Ethan Hawke, Adelaide Kane – 2022: Einmal im Jahr werden zwölf Stunden alle Verbrechen in den USA legal. James und seine Ehefrau Mary Sandin wiegen sich und ihre Kinder in Sicherheit, bis ihr Sohn einen Fremden ins Haus lässt. FSK: 16/**82 Min.**

23.25 Babylon A.D. Sci-Fi-Action, F / USA / GB 2008 Mit Vin Diesel FSK: 16/**95 Min.**

1.05 Im Körper des Feindes Actionthriller, USA 1997 Mit N. Cage FSK: 16/**129 Min.**

3.20 The Purge – Die Säuberung Horror, USA 2013 Mit E. Hawke FSK: 16/**82 Min.**

4.40 Dracula Horror, GB 1958 Mit Christopher Lee, Peter Cushing FSK: 12/**77 Min.**

KRIMISERIE

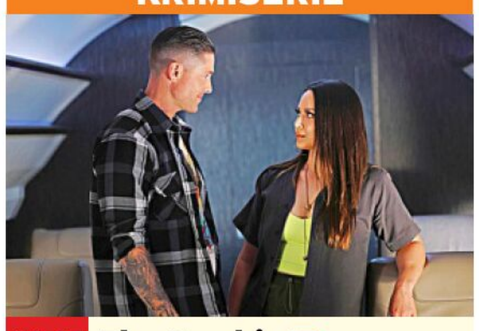

20.15 START The Rookie ⊠ (5/1) 22-tlg., USA 2022. Der Prozess. Mit Nathan Fillion – Nolan bekommt es erneut mit Rosalind Dyer zu tun. Bradford (Eric Winter), Chen (Melissa O'Neil) und Lopez arbeiten weiter in ihrer Undercover-Operation.

21.00 S.W.A.T. (4/13+14) Actionserie, USA 2021. Die Sünden der Väter / Abrechnung – Ein reicher Unternehmer hat Söldner angeheuert, die ihm die Flucht aus den USA ermöglichen sollen. Kann das S.W.A.T.-Team sie stoppen?

22.25 Navy CIS ⊠ (11/7–9) Krimiserie, USA 2013. Alte Flieger / Wasserdicht / Teamplayer. Mit M. Harmon

0.45 The Equalizer ⊠ (4/7+8) Krimiserie, USA 2024. Legendär / Zum Scheitern verurteilt

2.10 Die Conners (1/4–7) Comedyserie. Trauerarbeit / Wunder / Verantwortung / Alphatiere

3.40 START Die Wespe (3/1) 6-tlg. Comedyserie, D 2023. Around the clock

4.10 Sky Talk mit Patrice Bestie von Franz Beckenbauer & Rudi Völler?!

4.25 Psych (6/5–7) Serie

KRIMISERIE



20.15 START C.B. STRIKE (5/1) 4-tlg., GB 2022. Böses Blut (1) Mit Sophie Ward – Der Privatdetektiv Cormoran Strike (Tom Burke) besucht seine kranke Ziehmutter in Cornwall. Dort bekommt er einen ungewöhnlichen Auftrag: Margot Bamborough ist verschwunden – vor über 40 Jahren.

21.15 START Poker Face ⊠ (1/1+2) 10-tlg. Krimiserie, USA 2023. Mit verdeckten Karten / Das Los. Mit Natasha Lyonne, Adrien Brody – Die Casino-Kellnerin Charlie hat ein untrügliches Gespür für Lügen. Damit versucht sie, den mysteriösen Tod einer Kollegin und Freundin aufzuklären.

23.30 Die Sopranos ⊠ (4/8+9) Mafiaserie, USA 2002. Lust, Leid und Laster / Täter: unbekannt

1.25 Rom (2/8+9) Historienserie, USA / GB 2007 Eine notwendige Fiktion / Deus Impeditio Esuritori Nullus. Mit Ray Stevenson

3.40 In Treatment – Der Therapeut (1/15–18) Dramaserie, USA 08 U. a.: Gina – Freitag, 19 Uhr (3. Woche) / Laura – Montag, 9 Uhr (4. Woche). Bis 5.30

KRIMISERIE

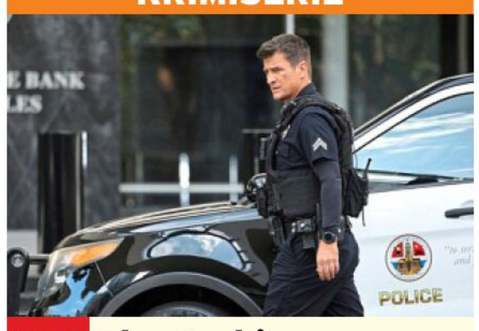

20.15 START The Rookie (7/1) 18-tlg., USA 2024 Episode 1. Mit Alyssa Diaz, Richard T. Jones – Das frischvermählte Ehepaar Nolan (Nathan Fillion) und Bailey wird mit einer neuen Bedrohung konfrontiert: Baileys Ex-Mann ist aus dem Gefängnis geflohen.

20.55 The Rookie (7/2+3) Krimiserie, USA 2025. The Watcher. Mit Shawn Ashmore, Lisseth Chavez – Baileys Ex-Mann ist aus dem Gefängnis geflohen. John Nolan macht sich Sorgen, dass der Mann für Probleme sorgen könnte.

22.25 NEU Hitlers geheime Missionen Dokureihe, Slowakei / Tschechien 2023 (1+2) Operation Himmler / Unternehmen Bernhard

0.10 NEU Hitlers geheime Missionen Dokureihe, Slowakei / Tschechien 2023 (3+4) Unternehmen Willi / Unternehmen Eiche

1.50 SOKO Wien (14/6) Krimiserie. Ein Akt der Gewalt

2.35 Die Rosenheim-Cops (18/21+22) Krimiserie, D 19 Ein Koch zu viel / Eine verhängnisvolle Spende

4.05 Death in Paradise (8/5+6) Krimiserie

TV-KRIMI

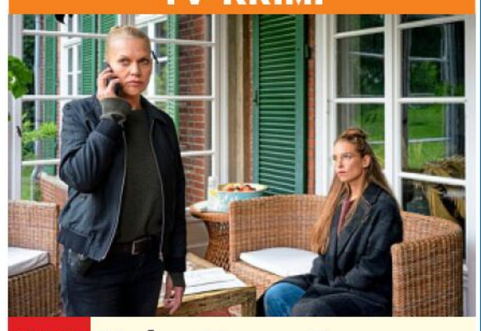

20.15 Helen Dorn: Das Recht zu schweigen

D 2023. Mit Ernst Stötzner, Tristan Seith, Nagmeh Alaei – Die LKA-Kommissarin Helen Dorn (Anna Loos, l.) versucht, Sonja Kanther (Sina Martens) Informationen zum Tod ihres Vaters Rolf zu entlocken. Der wurde bei der Jagd auf seinem Hochsitz erschossen, während seine Tochter neben ihm saß. **90 Min.**

21.45 Die Rosenheim-Cops (14/25+26) Krimiserie, D 2015. Das mysteriöse Geräusch / In Schönheit sterben – Norbert Sachringer wurde mit einer Weinflasche erschlagen. Seine Frau reagiert erstaunlich gelassen auf die Tat.

23.20 SOKO Wien (10/15+16) Krimiserie, D / Ö 2015 14 Jahre tot / Der Tag an dem Penny Lanz starb

0.55 Helen Dorn: Das Recht zu schweigen TV-Krimi, D 2023. Mit Nagmeh Alaei, Sina Martens **90 Min.**

2.25 Agatha Christies Hjerson (1/3) Krimiserie, S 2021. End of Century. Mit Hanna Alström

4.10 Die Chefin ⊠ (12/4) Krimiserie, D 2021. Deadline

PRIMETIME 20.15 MI NACHTS

Sky Cinema-Paket Altersempfehlungen: 3 ab 3 Jahren

! Letzte Ausstrahlung **Serieninfo:** Sendungs- o. Folgentitel (1/2) = 1. Staffel / 2. Folge **HD** auch in HDTV empfangbar, nicht in allen Kabelnetzen verfügbar

MORGENS 14 — 20 15 — NACHTS

sky crime

6.55 **Somebody's Hiding Something** OV ⊠ (25)
7.45 **Sin City Murders** Dokureihe (8+9) OV ⊠
9.15 **Killer Stories** OV ⊠ Dokureihe, GB 20 (1+2)
10.55 **A Killer's Mistake** Reihe, GB 22 (3+4) OV ⊠
12.30 START **Made for Murder – Zum Mörder geboren** Reihe, USA 22 OV ⊠
14.05 **Sin City Murders** (8+9) Das Muskel-monster / Eine Bombe aus dem Kaffeebecher OV ⊠
15.40 **Unfall, Selbstmord oder Mord** OV ⊠ (11+12) Blutige Stufen / Todesfalle Berg
17.10 **A Killer's Mistake – Ein Fehler zu viel** (5+6) Chacey OV ⊠ Poynter / Susan Ware
18.45 **Sin City Murders** Reihe (10) Eine Leiche im Casino OV ⊠
19.30 START **The Real Murders of Atlanta** OV ⊠ (1) Stumpfe Gewalt

REPORTAGEREIHE



20.15 **Kill Bitcoin! Die Kryptoqueen und ihr OneCoin-Betrug** GB / D 2024 OV DD5.1 (3) Die Jagd – Ruja Ignatova (o.) verschwindet. Die Ermittlungen des FBI haben ergeben, dass die Anleger mehr als vier Milliarden Dollar durch ihren Betrug verloren haben.
21.05 **Unschuldig verurteilt** Doku, D 2020 ⊠
21.55 **Unfall, Selbstmord oder Mord** OV ⊠ Reihe, USA 24 (11+12)
23.25 **Citizen Detective: Im Auftrag der Toten** Reihe (1+2) OV ⊠
1.00 **Kill Bitcoin!** OV DD5.1 Reihe (3) Die Jagd

sky documentaries

5.55 **Terra X: Schliemanns Erben** Dokureihe
6.40 **Terra X: Expedition in die Südsee** Reihe
7.30 **Die größten Filmemacher aller Zeiten** OV
9.05 **Die größten Filmemacher aller Zeiten** OV
10.45 **Hitlers geheime Missionen** OV ⊠ Reihe, Slowakei / Tsch. 2023
14.15 **Wetterwahnsinn weltweit** OV ⊠ Doku-soap, GB 2018. Das Paradies wird zur Hölle
15.10 **Wetterwahnsinn weltweit** OV ⊠ GB 2021. Hurrikan-Tragödie / Tödliche Lawinen und Großbrände / Die Todesgondel
17.45 **Unsealed: Alien Files** U. a.: Schwarze Dreiecke / Erdportale / Aliens im Weltall
19.20 **Unsealed: Alien Files** U. a.: Der Countdown zur Enthüllung / Außerirdische Begegnungen

DOKUREIHE

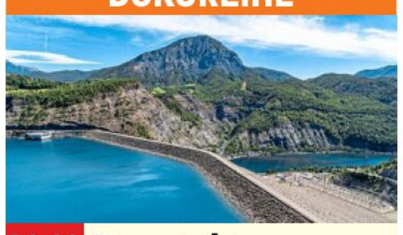

21.00 START **Bauwerke der Superlative** F 2021 (1+2) Megadämme in den Alpen / Frankreichs legendäre Wasserstraßen – Die Staudämme Serre-Poncon (o.) und Romanche-Gavet sind zwei Beispiele für Giganten der Wasserkraft. Sie gehören noch heute zu den wichtigsten Stromlieferanten Frankreichs.
22.55 **Bauwerke der Superlative** (3+4) Superzüge – Rekorde auf Schienen / Legendäre Autobahnen – Frankreichs Superstraßen
0.50 **Wetterwahnsinn weltweit** OV

sky nature

7.30 **Die Hunderetter** OV Dokureihe, GB 2018 (5)
8.20 **Orang-Utan Dschungelschule** OV (1+2)
10.00 **Animal Park: Zoo-Geschichten aus Longleat** OV Dokureihe (5)
10.50 **Wildtierrettung** OV (1) Zurück vom Abgrund
11.40 **Kanada: Ein Jahr in der Wildnis** OV (3+4)
13.20 **Wildes Israel** OV (1) Die Negev-Wüste
14.10 **Geheimnisse des wilden Australiens** (7) Das Wasserloch OV
15.00 **Brasilien ungezähmt** Doku, USA 2015 (9+10) Großes Otter-Schutzgebiet / Das Pantanal
16.40 **Von Sonnenaufgang bis Sonnenuntergang** Reihe (1+2) Ein heißer Tag in der Neuen Welt / Asiens längster Tag
18.25 **Wildtierrettung** OV Dokureihe (2+3) Cavendish, der Koalabär / Stachelig und stinkig

DOKUREIHE

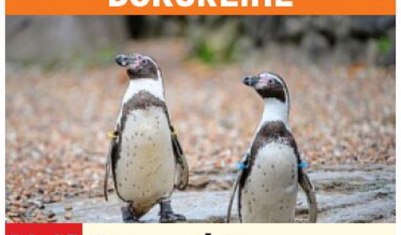

20.15 **Zoo und so – Tierisch wild!** OV GB 2018 (14+15) Die Killermaschinen / Krieg im Nacktmull-Reich – Bei den Pinguinen (o.) ist die Malaria ausgebrochen. Auch Senior Rudi hat es erwischt. Die Pfleger sind äußerst besorgt.
21.55 **Zoo und so – Tierisch wild!** OV Reihe (16) Kleine Lustkiller
22.45 **Zoo und so – Tierisch wild!** OV Reihe (1) Zoff bei den Giraffen
23.35 **Animal Park: Zoo-Geschichten aus Longleat** Reihe (1+2)
1.05 **Zoo und so – Tierisch wild!** OV (14–16)

DISCOVERY CHANNEL HD

5.20 **Border Control – Spaniens Grenzschützer**
5.40 **Street Outlaws** OV
6.25 **Border Control – Spaniens Grenzschützer**
10.45 **Border Control – Spaniens Grenzschützer** Zollbeamte entdecken am Flughafen Barcelona-El Prat zehn Tüten mit Kokablättern.
13.30 **Home Rescue – Wohnen in der Wildnis** Dokusoap, USA 2021 Wildnis mit Handicap / Kein blühendes Land / Hoffnung in den Smoky Mountains
17.55 **Home Rescue: Eine Ranch für die Raneys** Dokusoap, USA 20 OV Wohnen auf der Klippe / Schwieriger Materialtransport
19.30 **Home Rescue: Eine Ranch für die Raneys** Dokusoap, USA OV 2020. Regnerischer Zwischenfall

DOKUSOAP



20.15 **Border Control: Schwedens Grenzschützer** S 23. Shedding Clothes – Eine Frau verhält sich bei der Einreise am Flughafen in Stockholm aggressiv. Die schwedischen Sicherheitskräfte (o.: Szene) führen deshalb eine Leibesvisitation durch.
20.55 **Border Control – Spaniens Grenzschützer**
21.45 NEU **The Big Swindle** OV Dokureihe, USA 2022 Der Fundraising-Trick
22.30 **Der Germinator**
23.15 **Expedition X** OV Reihe
0.50 **Border Control: Schwedens Grenzschützer** Dokusoap

THE HISTORY CHANNEL

5.55 **I Was There – Geschichte hautnah**
6.25 **Das Unerklärliche**
7.15 **Ancient Aliens** Reihe
9.40 **Forged in Fire – Wettkampf der Schmiede**
11.20 **Ungelöste Fälle der Archäologie** Reihe
13.00 **History's Greatest Mysteries** U. a.: Auf den Spuren der Arche Noah
14.35 **Auf den Spuren des Unerklärlichen** Dokureihe, USA 2022. Nazis am Südpol / Zeichen von Zeitreisenden
16.10 **Das Unerklärliche** Die Geheimnisse der Gründungsväter / Übernatürliches im Wilden Westen – Die Gründerväter der USA haben die Säulen der Demokratie in den Vereinigten Staaten geschaffen.
17.50 **Ancient Aliens** Reihe, USA 2020. Es war einmal ... / Lichtjahre entfernt / UFO-Guide

DOKUREIHE



20.15 **Das Geheimnis der Skinwalker Ranch** USA 2022. Zeichen im Himmel / Der 3D-Scan – Als das Team (o.: Szene) sein bisher ehrgeizigstes Experiment am Dreiecksgebiet durchführt, ist es fasziniert von dem, was am Himmel über der Skinwalker Ranch erscheint.
21.55 **Das Unerklärliche** Reihe, USA 2021. Tiefgründige Geheimnisse / Mystische Gebilde
23.35 **Ungelöste Fälle der Archäologie** Mumien / Verlorene Welten
1.10 **Forged in Fire – Wettkampf der Schmiede**

CRIME+ INVESTIGATION

7.10 **The First 48** Dokureihe
8.00 **Expert Witness – Forensiker auf Spurensuche** Dokureihe
8.30 **24 Stunden bis zum Mord** Dokureihe
9.20 **Catching Killers** Reihe
11.00 **Imperfect Murder**
11.50 **Cold Case Files** Reihe
12.40 **Meet, Marry, Murder**
13.30 **Teuflische Nachbarn**
14.25 **Deadly Women** Dokureihe. Seelenlos
15.10 **Court Cam** Dokureihe Luke Vanhemert / Todd Kendhammer
16.00 **The First 48** Mord mitten in der Nacht
16.50 **24 Stunden bis zum Mord** Dokureihe Mord auf dem Highway
17.40 **Teuflische Nachbarn** Dokureihe, Kan / USA 2021. Gesetz und Chaos
18.35 **Cold Case Files** Reihe Verscharrt im Wald
19.25 **Imperfect Murder – Die Fehler eines Mörders** Still & Greaves

DOKUREIHE



20.15 **Witness to Murder – Digitale Zeugen** USA 2023. Zweifelhaftes Alibi / Digitale Obsession – Im August 2020 verschwand die 24-jährige Sydney Sutherland beim Joggen. Mithilfe der digitalen Forensik (o.: Symbolfoto) gelang es den USBehörden, das Alibi einer der letzten Personen, die sie gesehen haben, zu entkräften.
21.55 **The First 48** Mord mitten in der Nacht
22.45 **Cold Case Files** Verscharrt im Wald
23.35 **Expert Witness** Dokureihe. Knochenfund
0.05 **Meet, Marry, Murder**

BEATE UHSE TV HD

20.15 **Die Gier nach mehr** ⊠ TV-Erotik, Kan 2019. Mit Gianna Dior FSK: 18/90 Min.
21.45 **Sex at Eight** ⊠ TV-Erotik, Tschechien / NL 2024. Mit Subil Arch FSK: 16/70 Min.
22.55 **Muttis Toyboys** TV-Erotik, Kan 2023. Mit Jenna Starr FSK: 16/90 Min.
0.25 **Coupling** TV-Erotik, GB 2023. Mit Marcus Quillan FSK: 16/75 Min.
1.40 **Intense** ⊠ Erotikserie, D / Span 2024. Olivia & Jason
2.10 **Der Imbiss** (4) Erotikserie. Döner Spezial
2.35 **Camille – Lesbische Tänze** TV-Erotik, F 2021 FSK: 16/80 Min.
3.55 **A Burlesque Story** ⊠
4.30 **Yoga Milfs: Jogging-Partnerinnen** ⊠ (2) Erotik, USA 2024 FSK: 16
4.50 **Horny Hostel** (3/3)

MOTORVISION+

13.50 **Motorcycles** Magazin
14.20 **Mission Mobility**
14.45 **Dream Cars** Magazin
15.10 **Car History** Dokureihe
15.30 **Road Wars** OV
16.20 **FastZone**
16.50 **Bike World** OV
17.20 **Gearing Up** OV Magazin
17.50 **Perfect Ride** Magazin
18.15 **Reportage**
18.50 **Supercars** Magazin
19.20 **RAAAW** Magazin
20.00 **Isle of Man Tourist Trophy** OV Sidecar TT Rennen 1
20.50 **Australian V8 Superboats Championship**
21.40 **Australian Circuit Boat Racing** OV
22.30 **Motorbootsport: F1H2O-WM**
23.00 **UIM-ABP Aquabike World Championship**
23.30 **P1 Offshore Champ.**
0.00 **Class 1 Offshore Championship** Mag.

CARTOON NETWORK

7.00 **We Bare Bears** 6
7.25 **Gumball** 7 Animation
9.00 **Teen Titans Go!** 8
9.45 **Jade Armor** 6
10.10 **Die heldenhafte Reise des tapferen Prinz Ivandoe** 6 Trickserie
10.35 **Gumball** 7 Animation
11.35 **Teen Titans Go!** 8
12.20 **Gumball** 7 Animation
13.10 **We Baby Bears – Bärchen wie wir** 6
13.35 **Looney Tunes Cartoons** 6 Trickserie
14.15 **Gumball** 7 Animation Die Nervensäge / Die Umarmung / Die Routine / Die Parkplatzsuche
15.05 **Teen Titans Go!** 8
15.50 **Craig of the Creek – Im Wald der Abenteuer** 6 Animationsserie
16.15 **Bunnicula** 8 Trickserie
16.40 **Looney Tunes Cartoons** 6 Trickserie
17.10 **We Bare Bears** 6
17.30 **Gumball** 7 Animation
18.20 **Jellystone** 6 Trick
18.45 **Craig of the Creek – Im Wald der Abenteuer** 6 Animationsserie
19.20 **Teen Titans Go!** 8 Animationsserie. Das Croissant / Scharfe Schoten / Ich bin die Sauce / Kranich Schlag
20.05 **Gumball** 7 Animation, GB / USA / Irl / D / Jap / F 2016. Die Punkte / Der Bus / Die Nacht / Die Wurzeln
20.50 **Craig of the Creek – Im Wald der Abenteuer** 6 Winterferien
21.15 **Teen Titans Go!** 8 Das Superhelden-Talent-Spezial / Vorschul-Fernsehen / Huggbees
22.00 **Gumball** 7 Animation
22.50 **Adventure Time** 8
23.30 **Steven Universe** 6
0.15 **Regular Show** 8

CARTOONITO

6.00 **Mr. Bean** 7 Trickserie
9.30 **Flipi und die Pilzlinge** Animationsserie 3
10.00 **Lucas, die Spinne** 4
10.15 **Bugs Bunnys Baumeister: Bauhelm-Zeit**
10.30 **Barneys Welt** 5
11.00 **Die Tom und Jerry Show** 6 Trickserie
11.55 **Grizzy und die Lemminge** 6 Trickserie
12.30 **Batwheels** 6 Trick
13.00 **Mr. Bean** 7 Trickserie
13.50 **Barneys Welt** 5
14.00 **Flipi und die Pilzlinge** Animationsserie 3
14.30 **Barneys Welt** 5
15.00 **Batwheels** 6 Trick
15.30 **Lucas, die Spinne** 4
15.45 **Barneys Welt** 5
16.00 **Tom und Jerry Show** 6
17.00 **Mr. Bean** 7 Trickserie
17.55 **Grizzy und die Lemminge** 6 Trickserie
18.50 **Hier kommen die Batwheels** 6 Animation
19.00 **Die Tom und Jerry Show** 6 Trickserie, USA 2021. Toms Kreuzfahrt / Zehnfacher Tom Ärger / Das tierische Geburtstagsgeschenk / Truthahn-Tom / Tom schütze die Queen / Das Donut Problem
19.55 **Mr. Bean** 7 Trick. Der junge Mr. Bean / Ein seltsames Tier / Dinner für Zwei / Der Ball
20.45 **Maulwurf Moley** 4 Trickserie. Tanz-Party
20.55 **Grizzy und die Lemminge** 6 Animation U. a.: Tick-Tack-Bär
21.50 **Tom und Jerry** 6
22.00 **Batwheels** 6 Trick
22.55 **Bugs Bunnys Baumeister: Bauhelm-Zeit** 5 Trickserie
23.45 **Mr. Bean** 7 Trickserie
0.45 **Flipi und die Pilzlinge** Animationsserie 3

genial gelungen geht so grausig OV Zweikanal Dolby Surround DD5.1 Dolby Digital SW schwarz-weiß UT Untertitel Bildbeschreibung für Sehbehinderte
OnDemand Verfügbar bei Sky On Demand oder in der Mediathek des jeweiligen Senders OmU Original mit Untertiteln HD auch in HDTV empfangbar ⊠ Jugendschutz-Vorsperre

sky replay

- 5.50 **Die Conners** (2/18–20) Serie, USA 19
- 7.00 **Die Conners** (3/1) START 20-tlg. Serie, USA 2020
- 7.25 **Die Conners** (2/18–20) Serie, USA 19
- 8.40 **Die Conners** (3/1)
- 9.00 **Terra X: Ein Tag in...** Dokureihe, D 16 (1–3)
- 11.25 **Magnum P.I.** (2/9–12) Serie, USA 19
- 14.20 **Funny Woman** (1/3+4) Serie, GB 2023 Hydraulisches Versagen / Nur ein böses Wort
- 16.00 **Industry** (3/2+3) Dramaserie, GB / USA 2024. Überbewertung / Davos Mit Marisa Abela
- 18.00 **S.W.A.T.** (7/7–9) Actionserie, USA 2024. Letzter Einsatz / Apokalypse / Honigfalle – Nach der lebensbedrohlichen Attacke auf ein Teammitglied sucht Hondo nach Verantwortlichen.

COMEDYSERIE



20.15 Funny Woman (1/3+4) GB 2023. Hydraulisches Versagen / Nur ein böses Wort – Barbaras (Gemma Arterton) Vater liegt mit einem Schlaganfall im Krankenhaus. Schweren Herzens zieht sie dennoch die Aufzeichnung ihrer ersten Sitcom-Episode „Jim und Barbara“ durch.

- 21.50 START **A Discovery of Witches** (3/1+2) 7-tlg. Fantasyserie, GB 2022. Konsequenzen / Blutiges Wiedersehen
- 23.30 **A Dog Year** TV-Komödie, USA 09. Mit J. Bridges FSK: 12/**77 Min.**
- 0.50 **S.W.A.T.** (7/7–9)

UNIVERSAL TV HD

- 5.35 **Modern Family** (8/17) Comedyserie
- 5.55 **Modern Family** (8/18–22) Comedyserie
- 8.00 **Dr. House** (7/4–8) Klinikserie
- 11.55 **Hawaii Five-0** (5/16–18) Serie. Wer ist Melissa Armstrong? / Auf der Lauer / Gleiches Recht für alle
- 14.15 **Hawaii Five-0** (5/19) Krimiserie, USA 2015. Haarscharf
- 15.00 **Chicago P.D.** (5/20+21) Täter und Opfer / Gefolgschaft
- 16.30 **Chicago Fire** (7/20–22) Kalte Spuren / Einer von den Guten / In guten wie in schlechten Zeiten
- 18.45 **Chicago Med** (6/2+3) Übergangen / Der lange Weg zurück – Goodwins Ankündigung eines neuen Chefs der Notaufnahme löst viele Emotionen aus.

KRIMISERIE



20.15 Hawaii Five-0 (5/16+17) USA 2015 Wer ist Melissa Armstrong? / Auf der Lauer. Mit Scott Caan – Ein Paar verbrennt in seinem Haus. Steve (Alex O'Loughlin) nimmt die Ermittlungen auf und trifft am Tatort auf die Agentin Millwood (Melina Kanakaredes), die behauptet, für den Fall zuständig zu sein.

- 21.45 **Hawaii Five-0** (5/18+19) Serie, USA 2015. Gleiches Recht für alle / Haarscharf
- 23.15 **Chicago P.D.** (5/20+21) Krimiserie
- 0.45 **Chicago Fire** (7/20–22) Actionserie

WARNER TV COMEDY HD

- 5.15 **How I Met Your Mother** (8/20–24)
- 7.10 START **How I Met Your Mother** (9/1+2) 24-tlg. Comedyserie, USA 2013
- 8.00 **Die Nanny** (3/17–20)
- 9.50 **Der Prinz von Bel-Air** (4/9–12) Comedyserie
- 11.30 **The Middle** (2/24)
- 11.55 **The Middle** (3/1–3)
- 13.10 **King of Queens** (5/5+6)
- 14.00 **King of Queens** (5/7–12) Comedyserie
- 16.35 **Two and a Half Men** (2/4–6) Serie. U. a.: Her mit Mamis BH
- 17.50 **2 Broke Girls** (2/5+6) Comedyserie. Darius, der Lach-Express / Süße Versuchung
- 18.40 **The Big Bang Theory** (2/22+23) Comedyserie Die Weltraumtoilette / Drei Monate im Eis
- 19.25 START **The Big Bang Theory** (3/1+2) 23-tlg. Comedyserie, USA 2009 Der Nordpol-Plan / Die Grillenwette

COMEDYSERIE



20.15 Two and a Half Men (2/7–9) USA 2004. Ich bin eine Aztekenpriesterin / Haben wir eine Trittleiter? / Ich kann gut mit Babys – Charlie (Charlie Sheen, r.) und Alan (Jon Cryer) haben sich vorgenommen, Jake ein Vorbild zu sein und ihre Mutter Evelyn von nun an freundlich zu behandeln.

- 21.30 **2 Broke Girls** (2/7+8) Serie. U. a.: Candy-Andy ist kein Dandy
- 22.20 **American Dad** (19/7+8) Trickserie
- 23.10 **Rick and Morty** (3/3+4) Animation
- 0.00 **Der Prinz von Bel-Air** (4/9–12) Comedyserie

WARNER TV SERIE HD

- 5.25 **Unsere kleine Farm** (9/13) Der Patriarch
- 6.15 **Mord ist ihr Hobby** (5/4–9) U. a.: Drei Morde zu viel / Nicht vergeben, nicht vergessen
- 11.20 **Unsere kleine Farm** (9/14–17) Räuber sein ist schwer / Der Autorenwettbewerb / Gift für den Körper (1+2)
- 14.45 **Unsere kleine Farm** (9/18) Serie, USA 1983 Kind ohne Namen
- 15.35 **Rizzoli & Isles** (7/5+6) Krimiserie, USA 2016 Im Schatten des Zweifels / Geister
- 17.05 **Navy CIS** (18/2+3) Serie. Der Beginn einer wunderbaren Freundschaft / Der Schatz am Ende der Welt
- 18.40 **Person of Interest** (2/22) Krimiserie, USA 2013. Gott-Modus
- 19.25 START **Person of Interest** (3/1) Serie, USA 2013 Feinde der Freiheit

KRIMISERIE



20.15 Blindspot (4/18–20) USA 2019 Familie / Dämonen der Vergangenheit / Rache! – In New York sind dutzende Menschen nach dem Verzehr von Zuckermelonen gestorben. Das Gift stammt von Kugelfischen. Zapata (Audrey Esparza) wird mit einem alten Freund abtrünnig.

- 22.30 **White Collar** (3/1–4) Serie, USA 2011. Auf der Hut / Unser Erbe und ihr / Geschminkte Wahrheiten / Die Mafia auf den Fersen
- 1.40 **Navy CIS** (18/1–3)
- 3.45 **NTSF:SD:SUV** (1/12)

13TH STREET HD

- 5.00 **Law & Order** (16/4)
- 5.45 **Navy CIS: L. A.** (14/7–9)
- 8.05 **Law & Order** (16/1–4) Serie. U. a.: Überlebt Jennifer? / In den Rücken gefallen
- 11.10 **Criminal Minds** (4/8–11) Der goldene Schnitt / Liebling der Frauen / Waffenbrüder / Straßenkrieger
- 14.05 **Criminal Minds** (4/12–14) Gute Nachbarn / Bunte Scherben / Das Medium
- 16.25 **Criminal Minds** (4/15+16) Krimiserie, USA 09. Ich bin viele / Das Geschäft der Lust
- 18.00 **Law & Order: Special Victims Unit** (5/22–24) Krimiserie, USA 2004. Todessehnsucht / Der Tod der alten Damen / Vergiftet – Christina Nerrit wird gefesselt und mit einer Plastiktüte über dem Kopf aufgefunden.

KRIMISERIE



20.15 Law & Order (16/5+6) USA 2005. Gegen die Gang „L-12“ / Gutes, falsches Ziel – Eine junge Journalistin, die über die Latino-Gang „L-12“ recherchiert hat, wird erschossen aufgefunden. Fontana (Dennis Farina) und Green geraten an einen Immobilienmakler.

- 21.45 **Law & Order** (16/7+8) Mütter, Väter, Attentäter / Zu heiße Fracht
- 23.20 **FBI: Special Crime Unit** (2/15+16) Serie. Gier nach Vergeltung / Panikraum
- 0.45 **Law & Order: Special Victims Unit** (5/22–24) Krimiserie

SYFY HD

- 7.45 **Stargate: Universe** (1/8) Die Zeitreise
- 8.35 **Van Helsing** (1/13) Serie. Die Letzte
- 9.20 **Van Helsing** (2/1) Serie. Neuanfang
- 10.05 **Stargate: SG-1** (2/7–10) Sci-Fi-Serie
- 13.15 **Stargate Atlantis** (1/15+16) Serie. 10 000 Jahre / Bruderschaft
- 14.45 **Stargate: Universe** (1/8) Sci-Fi-Serie, USA / Kan 2009. Die Zeitreise. Mit R. Carlyle
- 15.35 **Van Helsing** (1/13) Horrorserie, USA 2016. Die Letzte. Mit Vincent Gale, L. Mennell
- 16.20 **Van Helsing** (2/1) Horrorserie, USA 2017. Neuanfang
- 17.05 **Akte X** (2/5+6) Mysteryserie, USA 94 Unter Kontrolle / Seilbahn zu den Sternen
- 18.40 **Akte X** (2/7+8) Serie, USA / Kan 1994 Drei / An der Grenze

HORROR



20.15 28 Weeks Later GB / Span 07 Mit Rose Byrne – Nato-Truppen kontrollieren England, das vom Wut-Virus befallen ist. Don (Robert Carlyle) konnte einst der tödlichen Krankheit entkommen, die Menschen zu Zombies werden lässt. FSK: 18/**90 Min.**

- 21.55 **Saber Rider** 8 (1/36) Anime, USA / Jap 1987. Erinnerungen (2)
- 22.20 **Van Helsing** (2/2+3) Serie. Erlösung / Liebe tut weh
- 23.50 **Stargate: SG-1** (2/7–10) Serie. U. a.: Trojanische Kugel
- 2.50 **Akte X** (2/5–7)

NICK TOONS

- 5.00 **SpongeBob** 6 Trick
- 6.20 **Schere, Stein, Papier** 8
- 6.45 **Zokie of Planet Ruby** 6
- 7.30 **Bei den Louds** 6 Trick
- 8.15 **Monster High** 8
- 8.45 **SpongeBob** 6 Trick
- 9.30 **Die Patrick Star Show** 6 Trickserie
- 10.15 **Zokie of Planet Ruby** 6
- 11.05 **ALVINNN!!! und die Chipmunks** 6 Trick
- 11.30 **Max und die Halbritter** 6 Animation
- 11.55 **Schere, Stein, Papier** 8
- 12.30 **SpongeBob** 6 Trick
- 13.30 **Cosmo & Wanda** 6
- 14.20 **Schere, Stein, Papier** 8
- 15.00 **SpongeBob** 6 Trick Burger-Truck / Kaufhaus Hochnas / Senf-Sucher / Die Einkaufsliste / Perlasitting / Der Saubermann / Hoch hinaus / Flaschendiebe / Vorsicht, Fuß! / Tintenlimonade
- 17.00 **Die Patrick Star Show** 6 Trickserie
- 17.20 **SpongeBob** 6 Trick
- 18.30 **Cosmo & Wanda** 6 Trickserie. Goldcröckchen und die drei Fair-Bären / Schickimicki / Zauberpate Poof
- 19.15 **Die Casagrandes** 6 Trick. Mensch gegen Maschine / Fast-Food-Fehde / Ewige Freundschaft? / Voll im Trend
- 20.00 **Max und die Halbritter** 6 Animation, USA 2023. Ein steiler Kampf
- 20.30 **SpongeBob** 6 Trick U. a.: SpongeBobs Bude / Plankton fliegt raus / Zwei knallharte Halunken / Imitations-Irrsinn / Verwurmt
- 22.10 **Kung Fu Panda** 6 Trick
- 23.20 **Die Pinguine aus Madagascar** 8 Trick
- 0.15 **Avatar** 8 Trickserie

AXN WHITE HD

- 5.40 **Candice Renoir** (2/6)
- 6.35 **Grand Hotel** (2/12)
- 7.25 **Call the Midwife – Ruf des Lebens** 2-tlg. Xmas-Special, GB 2021 Weihnachtstrubel (1)
- 8.15 **Doc – Es liegt in deinen Händen** (3/2)
- 9.20 **Candice Renoir** (2/6)
- 10.20 **Grand Hotel** (2/12)
- 11.10 **Murdoch Mysteries** (1/5) Krimiserie
- 11.55 **Doc – Es liegt in deinen Händen** (3/2)
- 13.05 **Candice Renoir** (2/6)
- 14.00 **Grand Hotel** (2/12)
- 14.50 **Murdoch Mysteries** (1/5) Krimiserie
- 15.40 **Doc – Es liegt in deinen Händen** (3/2)
- 16.45 **Candice Renoir** (2/6) Krimiserie, F 2014 Der Schein trügt
- 17.45 **Grand Hotel** (2/12) Serie, Span 2013 Bittere Wahrheiten
- 18.35 **Call the Midwife – Ruf des Lebens** (v. 7.25)
- 19.25 **Murdoch Mysteries** (1/5) Krimiserie, Kan / GB 2008. Bis dass der Tod uns scheidet
- 20.15 **Marokko: Liebe in Zeiten des Krieges** (1/5) Dramaserie, Span 17. Die Rettung – Magdalena begegnet der Rückkehr ihres Kollegen mit gemischten Gefühlen. Sie ist sich unsicher, ob sie ihren Verlobten verlassen soll.
- 21.25 **Grand Hotel** (3/23+24) Serie, Span 2013 Beléns Entscheidung / Phönix aus der Asche
- 23.00 **Hotel Portofino** (1/5) Dramaserie, GB 2022 Discoveries
- 23.55 **Marokko: Liebe in Zeiten des Krieges** (1/5)
- 1.10 **Grand Hotel** (3/23+24)

AXN BLACK HD

- 5.40 **Justified** (6/3) Actionserie. Adel verpflichtet
- 6.30 **Justified** (4/10–12) Schnappt Drew / Reingelegt / Seelenfrieden
- 8.35 **Unforgettable** (4/10) Krimiserie. Neues Spiel, neues Unglück
- 9.20 **The Blacklist** (9/7–12) Actionserie. U. a.: Zwischen Schlafen und Wachen / Dr. Razmik Maier (Nr. 168) / Boukman Baptiste (Nr. 164)
- 13.40 **Justified** (4/10–12) Schnappt Drew / Reingelegt / Seelenfrieden
- 15.50 **The Blacklist** (9/7–12) Zwischen Schlafen und Wachen / Dr. Razmik Maier (Nr. 168) / Boukman Baptiste (Nr. 164) / Das Arcane Netzwerk (Nr. 154) / Das Konglomerat (Nr. 142) / Der Vorsitzende (Nr. 171)
- 20.15 **Chicago P.D.** (10/13+14) Krimiserie, USA 2023 Ninas Geister / Gefangen. Mit Jason Beghe, T. Spiridakos – Voight und sein Team helfen der stellvertretenden Staatsanwältin Chapman bei der Ermittlung gegen einen Drogenhändler, der vor Jahren einer Haftstrafe entging.
- 21.40 **Almost Paradise** (2/5+6) Deus Ex-Wife Machina / Ghost Month
- 23.10 **Rio Connection** (1/8) Krimiserie, USA 2022 Mit Valerio Morigi
- 0.05 **Chicago P.D.** (10/13+14) Krimiserie, USA 2023
- 1.30 **Almost Paradise** (2/5+6) Actionserie
- 3.00 **Rio Connection** (1/8) Krimiserie, USA 2022
- 3.55 **Justified** (4/10+11) Actionserie, USA 2013

Sky Cinema-Paket ! Letzte Ausstrahlung
Altersempfehlungen: 3 ab 3 Jahren **Serieninfo:** Sendungs- o. Folgentitel (1/2) = 1. Staffel / 2. Folge Aktuelle Programminfos und -änderungen auf **www.tvdigital.de**

MORGENS 14 – 20 15 – NACHTS

ROMANCE TV

9.05 **Das Traumschiff: Vancouver** TV-Reiseepisoden, D 2023. Mit Florian Silbereisen FSK: 6/**89 Min.**
10.40 **Familie Dr. Kleist** (3/29) Katastrophen
11.35 **Kreuzfahrt ins Glück: Hochzeitsreise nach Florida** TV-Reiseepisoden, D / Ö 09. Mit Eva-Maria Grein FSK: 6/**90 Min.**
13.10 **R. Pilcher: Die falsche Nonne** TV-Drama, D 2012. Mit Nadine Warmuth FSK: 6/**88 Min.**
14.40 **R. Pilcher: Stürmische Begegnung** TV-Melodram, Ö / D 1993. Mit Sophie von Kessel **85 Min.**
16.15 **Frühling: Das erste Mal** TV-Drama, D 2022 Mit Simone Thomalla, K. Ferkic FSK: 6/**89 Min.**
17.50 **Schneewittchen am See** TV-Komödie, D 20 Mit J. Tarrach **88 Min.**
19.20 **Familie Dr. Kleist** (3/4) Serie, D 2008 Familienzuwachs

TV-KOMÖDIE

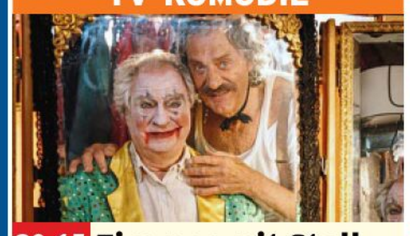

20.15 **Zimmer mit Stall: So ein Zirkus**
D 2022 – Nach dem Brand eines Zirkuszeltes nehmen die Pensionswirtin Sophie und ihr Stallbewohner Barthl (Friedrich von Thun, l.) einen kleinen Familienzirkus bei sich auf. FSK: 6/**89 Min.**

21.50 **BLAUE BLUME-Award 2025 – Die Gewinnerfilme** NEU Bericht, D 2025
22.40 **Wenn Frauen ausziehen** TV-Komödie, D 2017 FSK: 12/**89 Min.**
0.15 **Familie Dr. Kleist** (3/4) Familienzuwachs
1.00 **Zimmer mit Stall: Über alle Berge** TV-Komödie, D 2022 FSK: 6/**88 Min.**

HEIMAT KANAL

9.15 **Die Bergretter** (13/2)
10.05 **Die seltsamen Methoden des F. J. W.** (2/11)
10.35 **Großstadtrevier** (4/7)
11.30 **Königlich Bayerisches Amtsgericht** (1/8)
12.00 **Musikparade** Show
12.55 **Steiners Theaterstadl** Komödie, D 1986. Wann die Liab net wär'. Mit G. Steiner FSK: 6/**94 Min.**
14.35 **Die Lindenwirtin vom Donaustrand** Heimatfilm, Ö 1957. Mit Hans Moser FSK: 12/**88 Min.**
16.05 **Saison in Salzburg** Komödie, Ö 1961. Mit G. Philipp FSK: 6/**100 Min.**
17.50 **Die seltsamen Methoden des F. J. Wanninger** (2/12) Serie, D 80
18.20 **Die seltsamen Methoden des Franz J. Wanninger** START (3/1) 12-tlg. Krimiserie, D 1980
18.50 **Königlich Bayerisches Amtsgericht** (1/9)
19.20 **Großstadtrevier** (4/8) Prinz von Theben

KOMÖDIE

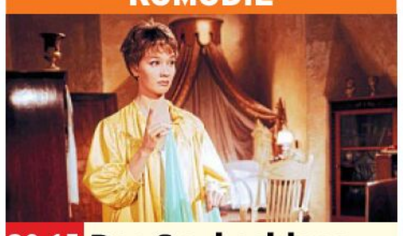

20.15 **Das Spukschloss im Spessart**
D 1960 – Charlotte (Liselotte Pulver) muss sich gegen einen Hotelier zur Wehr setzen, der ihren Familiensitz in ein Hotel umbauen will. FSK: 6/**95 Min.**

21.55 **Nachbarn sind zum Ärgern da** Komödie, D 1970. Mit Georg Thomalla FSK: 6/**90 Min.**
23.30 **Königlich Bayerisches Amtsgericht** (1/9)
23.55 **Großstadtrevier** (4/8)
0.50 **Die seltsamen Methoden des F. J. W.** (3/1)
1.15 **Steiners Theaterstadl** Komödie, D 86. Wann die Liab net wär'. Mit G. Steiner FSK: 6/**94 Min.**

NATIONAL GEOGRAPHIC HD

6.15 **Car S.O.S.** Reihe
7.45 **Die Mayday-Akten**
8.30 **Mayday** Dokureihe
9.15 **Mord am Himmel: Wer hat Flug MH17 abgeschossen?** Reihe
10.00 **Mayday** Dokureihe
11.40 **Sekunden vor dem Unglück** Dokureihe
13.25 **Alaska – Eisige Freiheit** Wegbereiter
14.10 **Generation X** Dokureihe, USA 2016 Neue Technologien / Die Welt im Wandel
15.40 **Hexen: Die Wahrheit hinter den Prozessen** Reihe, GB 2024 Amerika: Salems Hexen-Hysterie / Irland: Vom Teufel besessen
17.10 **Nazi-Bauwerke: Utopie und Größenwahn** Dokureihe. D-Day
18.00 **Mayday** Dokureihe, Kanada 2022. Bruchlandung in Portugal / Triebwerk-Mysterium / Bedrohliche Bäume

DOKU

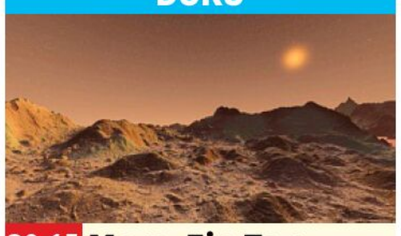

20.15 **Mars: Ein Tag auf dem Roten Planeten**
GB 2020 – Den Mars umgibt eine geheimnisvolle Aura, die die Menschen fasziniert. Mit dem Marsrover sollen die vielfältigen Landschaften des Roten Planeten (o.) erkundet werden.

21.45 **Hubble: Blick ins Universum** Doku, USA 2016
22.30 **Enthüllt: Geheimnisse der Meere** Reihe, GB / Aus 2022. Wracks des Pazifikkrieges
0.55 **Die Mayday-Akten** Tödliche Entscheidungen / Tod bei Nacht

NAT GEO WILD HD

7.45 **Der unglaubliche Dr. Pol** Dokusoap Happy Birthday, Dr. Pol!
8.30 **Der unglaubliche Dr. Pol** U. a.: Neu geboren und jung geblieben / Eis-Kalb / Die drei kleinen Schweinchen / Licht, Kamel, Action
12.50 **Der unglaubliche Dr. Pol** Groß und Schwein
13.35 **Der unglaubliche Dr. Pol** Dokusoap, USA 23. Ein Unglück kommt selten allein / Pol-Party
15.00 **Der unglaubliche Dr. Pol** Dokusoap, USA 2021. Pol oder Übel
15.45 **Der unglaubliche Dr. Pol** Dokusoap, USA 21. Das richtige Händchen / Pfoten weg! / Volle Katzentration! / Hast aber herzlich
18.45 **Der unglaubliche Dr. Pol** Dokusoap, USA 2018. Wettstreit der Tiere / Heiter bis störrisch. Mod.: Ari Rubin

DOKUSOAP

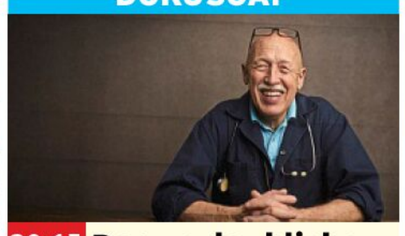

20.15 **Der unglaubliche Dr. Pol**
USA 2023. Muh-ttertag – Dr. Pol (o.) und sein Sohn Charles bereiten am Muttertag ein ganz besonderes Gericht zu.

21.00 **Heartland Docs – Die Tierarzt-Familie** NEU Dokusoap, USA 20. Es bleibt in der Farm-ilie
21.45 **Critter Fixer: Zwei Tierärzte für alle Felle** Locker aus der Hüfte
22.30 **Der unglaubliche Dr. Pol** Kuriose Fälle / Alle Hände voll zu tun
0.00 **Tierische Freaks** Reihe. Kämpfer / Menschliches Verhalten
1.30 **Tierische Eroberer** Reihe, Südafrika 2011

RTL CRIME HD

7.20 **Teen Wolf** (2/12) Serie
8.05 **Great Crimes & Trials**
8.35 **Alarm für Cobra 11** (14/4+6) Actionserie
10.10 **Born to Kill** Dokureihe
11.00 **Trio mit vier Fäusten** (2/11) Detektivserie
11.50 **Teen Wolf** (3/1) 24-tlg. START Mysteryserie, USA 2013
12.35 **Scrublands** (1/3) Serie, Aus 2023. Zielscheibe
13.25 **Ferdinand von Schirach – Glauben** (1/5+6) Dramaserie
14.40 **Ransom** (1/2) Actionserie. Topspieler
15.25 **Condor** (2/1) Actionserie. Exil ist ein Traum
16.20 **Renegade** (5/10+11) Die Pipeline / Immer Ärger mit O'Malley
17.50 **Born to Kill** Aileen Wuornos – Das Monster / Richard Trenton Chase – Der Vampir von Sakramento
19.30 **Condor** (2/2) Serie Wenn es einem übergeordneten Wohl dient

DOKUREIHE



20.15 **The Real CSI: Miami**
NEU USA 2024. Der amerikanische Albtraum / Game Over – 2015 werden Tara Rosado und Carlos Ortiz auf einer ruhigen Insel in Florida ermordet aufgefunden. Katelyn Farley (o.), Taras Schwester, erzählt über diesen schmerzvollen Tag.

21.55 **Moment of Proof – Der letzte Beweis** Lösegeldforderung / Verräterische Kleidung / Der Maulwurf
23.20 **The Real CSI: Miami** Der amerikanische Albtraum / Game Over
1.05 **Condor** (2/2) Serie

RTL LIVING

9.10 **Das perfekte Dinner**
10.00 **Mein urbaner Garten – Zwischen Blüten und Beton** Dokureihe
10.50 **Monty Don: Die schönsten Gärten an der Adria** Dokureihe
11.50 **Garden Rescue: Wer rettet meinen Garten?**
12.40 **Jamies 30-Minuten-Menüs** Dokureihe
13.05 **Cook clever mit Jamie** Schinken / Piri Piri Pork
14.45 **Herr Raue reist! So schmeckt die Welt**
16.30 **Einfach kochen mit Mary** Dokusoap, Kan 2022. Sei mein Gast / Grillmeister ABC
17.20 **Shopping Queen** Reihe
18.05 **Zwischen Tüll und Tränen** Dokusoap
18.55 **Jamies 30-Minuten-Menüs** Reihe. Orecchiette mit Brokkoli
19.20 **Cook clever mit Jamie** Kochreihe. Saftige Paella und wohlschmeckende Kräuter

DOKUSOAP



20.15 **Home-Makeover mit Jessica Alba**
USA 2023. Weihnachten bei Familie Paul – Jessica (l.) und Lizzy (r.) helfen der Familie Paul, ihr kleines Haus rechtzeitig zu Weihnachten in ein funktionales Heim zu verwandeln.

21.20 **wunderbar anders wohnen** Dokusoap
21.55 **Mein einzigartiges B&B** Anthony & Biancas Schäferhütte
22.45 **Das perfekte Dinner** Reihe, D 2017. U. a.: Tag 3: Graham, München
23.35 **Zwischen Tüll und Tränen** Dokusoap
0.20 **Home-Makeover mit Jessica Alba** Dokusoap

RTL PASSION

6.00 **Unter uns Cl.** (4454)
6.25 **Verbotene Liebe Classics** (4455) Serie, D 13
7.10 **Hinter Gittern** (1/21)
7.55 **Dr. Stefan Frank – Der Arzt, dem die Frauen vertrauen** (2/4) Serie
8.45 **Alles was zählt** UHD (4638) Serie, D 2025
9.10 **Unter uns** UHD (7562)
9.40 **GZSZ** UHD (8213) Serie
10.05 **McLeods Töchter** (3/7)
10.55 **Buffy** (3/18) Serie
11.40 **Alles was zählt Classics** (1721) Serie, D 2013
12.10 **Unter uns Classics** (4455) Serie, D 2012
12.35 **GZSZ Classics** (4454)
13.05 **Verbotene Liebe Classics** (4456) Serie, D 13
13.50 **Dr. Stefan Frank – Der Arzt, dem die Frauen vertrauen** (2/4) Serie
14.40 **Unter uns** UHD (7562)
15.05 **Alles was zählt** UHD (4638) Serie, D 2025
15.35 **GZSZ** UHD (8213) Serie
16.05 **Doctor's Diary – Männer sind die beste Medizin** (3/5) Serie
16.55 **Jenny – echt gerecht!** (1/3) Vergiftet
17.45 **McLeods Töchter** (3/8)
18.35 **Buffy** (3/18) Serie
19.25 **Heartland** (4/3) Serie
20.15 **Beste Schwestern** (1/3+4) Serie. Die Sexgöttin / Der Eiswagen
21.05 **Der Lehrer** (2/5) Wieder so ein fieser Vollmer-Trick
21.55 **GZSZ** UHD (8213) Serie, D 2025. 1:0 für Gerner
22.20 **Unter uns** UHD (7562) Serie, D 2025. Wer hat Margots Bulli geklaut?!
22.50 **Alles was zählt** UHD (4638) Trau dich!
23.15 **Beste Schwestern** (1/3+4) Serie. Die Sexgöttin / Der Eiswagen
0.05 **Der Lehrer** (2/5) Serie

SAT.1 EMOTIONS

11.35 **Verliebt in Berlin** (599+236) Telenovela
12.25 **Anna und die Liebe** (116+117) Telenovela
13.15 **Die Spreewaldklinik** (1/55+56) Dramaserie
14.30 **Velvet** (2/22) Serie
15.15 **In aller Freundschaft – Die jungen Ärzte** (3/5) Klinikserie
16.05 **Sturm der Liebe** (1552+1553) Telenovela
17.50 **Velvet** (3/1) 25-tlg. START Dramaserie, Span 2015
18.35 **In aller Freundschaft – Die jungen Ärzte** (3/6) Klinikserie
19.25 **Kommissar Rex** (6/10) Serie. Tod per Internet
20.15 **Gray** (1/1+2) 8-tlg. START Krimiserie, USA 2023 Heimkehr / Gold
21.45 **Navy CIS: Hawaii** (1/19+20) Krimiserie
23.10 **Blue Bloods** (6/11+12)
0.35 **Gray** (1/1+2) Krimiserie

GEO TELEVISION HD

12.25 **Hadwin's Judgment – Ein Vermächtnis für die Umwelt** Dokufilm, GB / Kan 2015 **87 Min.**
14.00 **Die Epoche des Menschen** Dokufilm, Kan 2018 **83 Min.**
15.30 **Donald Trump – Kampf ums Weiße Haus** Reportage
17.00 **White Noise** Dokufilm, USA 2020 **90 Min.**
18.35 **Wildes Eden: Russland**
19.25 **Film ab! – Die 1930er Jahre** Der Krieg naht
20.15 **Picasso** NEU Porträtreihe, GB 2023
21.15 **Hitlers Baumeister**
22.05 **Prosecuting Evil – Das Böse vor Gericht** Dokufilm, Kan 2018 **82 Min.**
23.30 **Rakka – Stadt der Geister** Dokufilm, USA 2017 **87 Min.**
1.00 **Für Sama** Dokufilm, GB / Syr / USA 19 **95 Min.**

PRO 7 FUN HD

12.20 **Community** (2/7–8,10)
13.25 **Bob's Burgers** (1/10–12) Zeichentrickserie
14.35 **American Dad** (6/9–12) Trickserie
16.05 **Bob's Burgers** (1/13)
16.30 **Bob's Burgers** (2/1+2) START 9-tlg. Trick, USA 2012
17.15 **American Dad** (6/13+14) Trickserie
18.00 **It's Always Sunny in Philadelphia** (8/10)
18.20 **It's Always Sunny in Philadelphia** START (9/1+2) 10-tlg. Serie, USA 2013
19.05 **Community** (2/9,12,13)
20.15 **The IT Crowd** (1/5+6) Comedyserie, GB 2006
21.05 **Two Weeks to Live** (1/3+4) Comedyserie
22.00 **Dead Pixels** (2/1+2) START 6-tlg. Serie, GB 2021
22.50 **jerks.** (1/5+6) Serie
23.35 **The Tonight Show Starring Jimmy Fallon**
0.20 **Saturday Night Live**

SILVERLINE

12.35 **Der schrille Klang der Freiheit** Drama, USA 2017 FSK: 16/**85 Min.**
14.00 **Dead or Alive** Action, D / GB / USA 2006. Mit J. Pressly FSK: 12/**83 Min.**
15.25 **Die größte Schlacht der Ninja** Action, Taiwan 83 FSK: 16/**88 Min.**
16.55 **Stalker** Horror, GB 2022 FSK: 16/**93 Min.**
18.30 **Liebe und Gewalt** Liebesmelodram, F 1985 FSK: 16/**101 Min.**
20.15 **Blutsverwandte** Krimi, Kan / F 1978. Mit A. Landry FSK: 16/**90 Min.**
21.50 **Five Fingers for Marseilles** Thriller, Südafrika 17 FSK: 16/**113 Min.**
23.50 **Submarine** Tragikomödie, GB / USA 2010. Mit Noah Taylor FSK: 6/**97 Min.**
1.30 **Blutsverwandte** Krimi, Kan / F 1978. Mit D. Sutherland FSK: 16/**90 Min.**

genial gelungen geht so grausig OO Zweikanal Dolby Surround Dolby Digital SW schwarz-weiß UT Untertitel Bildbeschreibung für Sehbehinderte
OnDemand Verfügbar bei Sky On Demand oder in der Mediathek des jeweiligen Senders UHD Ultra HDTV Jugendschutz-Vorsperre

KABEL 1 CLASSICS

8.00 Mein Mann, das Wirtschaftswunder SW Komödie, D 1961. Mit Marika Rökk FSK: 6/**90 Min.**
9.30 Eins, zwei, drei SW Komödie, USA 1961. Mit J. Cagney FSK: 6/**104 Min.**
11.20 Agenten lassen bitten Krimikomödie, GB 1964. Mit Cliff Robertson FSK: 16/**95 Min.**
13.00 Der Geschmack von Rost und Knochen Drama, F / Bel 12. Mit M. Cotillard FSK: 12/**122 Min.**
15.00 Dein Weg Komödie, Span / USA 2010. Mit Martin Sheen **115 Min.**
17.00 Fargo – Blutiger Schnee ⊠ Thriller, USA 1996. Mit F. McDormand – Jerry lässt seine Ehefrau entführen, um Lösegeld zu erpressen. FSK: 16/**90 Min.**
18.35 Detektiv Rockford (1/3) Wer erschoss Carl?
19.30 Kojak (1/19) Serie, USA 73. Russisches Roulette

KOMÖDIE



20.15 Die große Versuchung Kan 2013. Mit Taylor Kitsch – Um Arbeitsplätze in seinem Dorf zu schaffen, will Murray (Brendan Gleeson) eine Fabrik bauen. Das Dorf bekommt den Zuschlag unter der Bedingung, dass ein Arzt im Dorf ist. **109 Min.**
22.05 Soul Men Musikkomödie, USA 2008. Mit S. L. Jackson FSK: 12/**99 Min.**
23.45 Das Ende einer Affäre Drama, USA / GB 1999 Mit Ralph Fiennes, J. Moore FSK: 12/**100 Min.**
1.25 Ekstase Erotik, USA 1984. Mit Bo Derek, G. Kennedy FSK: 18/**83 Min.**

KINOWELT TV

7.50 Mammut Drama, Dän / S / D 2009. Mit Gael García Bernal, Michelle Williams FSK: 12/**119 Min.**
9.55 Like Father, Like Son Drama, Jap 2013. Mit Machiko Ono **120 Min.**
11.55 Mr. Bean macht Ferien Komödie, F / GB / D 2007. Mit Rowan Atkinson FSK: 6/**90 Min.**
13.25 In sicheren Händen Drama, F / Bel 2018 Mit Sandrine Kiberlain, Gilles Lellouche, Elodie Bouchez FSK: 6/**106 Min.**
15.15 Smokin' Aces ⊠ Actionthriller, USA / F / GB 2006. Mit Ryan Reynolds, Jeremy Piven FSK: 16/**100 Min.**
17.05 Verführt und Verlassen Dokufilm, USA 2013 **95 Min.**
18.40 Schmalspurganoven Komödie, USA 2000 Mit Woody Allen, Tracey Ullman, Michael Rapaport **87 Min.**

LIEBESDRAMA



20.15 Das Piano Aus / NZL / F 1993. Mit Sam Neill – Um 1850: Eine arrangierte Ehe führt die stumme Ada (Holly Hunter, l.) mit ihrer Tochter (Anna Paquin) nach Neuseeland. Während ihr Mann sich weigert, Adas Klavier ins Haus zu schleppen, erkennt ihr Nachbar, was das Piano für Ada bedeutet. FSK: 12/**116 Min.**
22.15 Sprich mit ihr ⊠ Drama, Span 2001. Mit Javier Cámara, Pina Bausch FSK: 16/**105 Min.**
0.05 Die Klapperschlange Sci-Fi, USA 1981. Mit ⊠ Kurt Russell, Adrienne Barbeau FSK: 16/**90 Min.**

sky sport top event

5.00 Fußball: Bundesliga der Frauen 14. Spieltag: Nachspielzeit
6.00 Fußball: 2. Bundesliga
8.00 Fußball: 2. Bundesliga 21. Spieltag: 1. FC Köln – FC Schalke 04
10.00 Fußball: Bundesliga 21. Spieltag: Gladbach – Eintracht Frankfurt
12.00 LIVE Tennis: ATP- und WTA-Turniere Topspiele des Tages – Damenturniere finden in Doha sowie in Cancun statt, die Herren spielen in Buenos Aires, Delray Beach und Marseille.
17.45 LIVE Fußball: DFB-Pokal der Frauen Viertelfinale, Konferenz: **Hoffenheim – Wolfsburg, Hamburger SV – M'gladbach, Leverkusen – Bremen, FC Bayern – Eintr. Frankfurt Anstoß: 18.30**

FUSSBALL



20.30 LIVE Fußball: England 15. Spieltag: **FC Everton – FC Liverpool Anstoß: 20.30 Uhr** Eigentlich hätte das Spiel schon Anfang Dezember stattfinden sollen. Ein Sturm ließ das Merseyside Derby ausfallen. Apropos Sturm: Liverpool (Luis Diaz, o.) stellt den stärksten Angriff der Liga, Stadtkonkurrent Everton hatte in den ersten 20 Spielen nur 15 Tore erzielt.
22.45 LIVE Tennis: ATP- und WTA-Turniere Topspiele des Tages
2.30 Tennis: ATP-Turnier Rotterdam. Bis 3.30

sky sport mix

5.30 scooore Niederlande!
6.00 Fußball: DFB-Pokal
8.00 Surfen: World Surf League Finals 2024
8.45 Fußball: DFB-Pokal der Frauen Achtelfinale: Union – Frankfurt
10.45 MotoGP Rückblick
12.45 scooore Niederlande!
13.15 Fußball: Bundesliga der Frauen 14. Spieltag
13.45 Eishockey – NHL Tonight Magazin
14.45 Fußball: DFB-Pokal Frauen Achtelfinale: Freiburg – FC Bayern
16.45 scooore Polen! Tore vom 20. Spieltag U. a.: Piast Gleiwitz – Legia Warschau
17.15 scooore Portugal! Tore vom 21. Spieltag U. a.: FC Porto – Sporting Lissabon, Estoril Praia – Boavista Porto
17.45 LIVE Fußball: DFB-Pokal der Frauen Viertelfinale: Konferenz **Anstoß: 18.30 Uhr**

FUSSBALL



20.30 Fußball: DFB-Pokal der Frauen Viertelfinale: Alle Spiele, alle Tore. U. a.: FC Bayern – Eintracht Frankfurt (Sophia Kleinherne, o.), Leverkusen – Bremen
21.15 Eishockey: NHL Stanley Cup Final, Spiel 7
21.30 Segeln Racing on the Edge
22.00 Fußball: DFB-Pokal Frauen Viertelfinale: FC Bayern – Frankfurt
0.00 Fußball: DFB-Pokal Frauen Viertelfinale
0.45 Surfen: World Surf League Finals 2024
1.30 scooore Portugal!
2.00 Fußball: DFB-Pokal der Frauen Bis 4.00

sky sport

9.30 Fußball GOATS (W. Rooney) / Rooney – Out of this World
10.45 Fußball Club 100: S. Gerrard / PL Stories (A. Cole) / 24. Sp.: Brentford – Tottenham
12.15 Fußball Under the Skin (Tottenham) / Legends: Gianfranco Zola / 24. Spieltag: Review
14.00 Fußball Club 100: D. Drogba / Liverpool – Everton (2015/2016) / Club 100: T. Henry / 24. Spieltag: Man. United – Crystal Palace
16.00 Fußball Everton – Liverpool (2000/2001) / Legends: R. Pires / 24. Sp.: Newcastle – Fulham / Best Goals: Merseyside Derby
18.00 Fußball Icons: Beckham / Under the Skin (Ipswich) / 24. Sp.: Ipswich – Southampton / PL Stories / Best Goals: Merseyside Derby

FUSSBALL



20.15 LIVE Fußball: England 15. Spieltag: **FC Everton – FC Liverpool Anstoß: 20.30 Uhr** Zum letzten Mal in der Geschichte findet das Merseyside Derby im Goodison Park statt. Zuletzt siegten The Toffees (o.: Dominic Calvert-Lewin) mit 2:0.
22.45 Fußball: England Best Goals: Merseyside Derby / 15. Spieltag: FC Everton – FC Liverpool
1.15 Fußball: England PL Stories / Best Freekicks
2.00 Fußball: England GOATS: Alan Shearer's Top 10 Strikers / (Strikers) / (Flair Players) Bis 5.00 Uhr

sky sport

6.30 Bundesliga 100% Fußball
7.00 Bundesliga 21. Spielt.: Hoffenheim – Union
9.00 2. Bundesliga 21. Spieltag: Köln – Schalke 04
9.30 2. Liga 21. Spieltag: Hannover – Düsseldorf
11.30 Bundesliga Torparade
11.45 Bundesliga 21. Spielt.: M'gladbach – Frankfurt
13.45 Bundesliga Sprint (21)
14.00 2. Bundesliga 21. Spieltag: 1. FC Köln – FC Schalke 04
16.00 2. Bundesliga Sprint
16.15 Bundesliga Sprint
16.30 Bundesliga 21. Spieltag: M'gladbach – Frankfurt
17.00 Bundesliga 100% Fußball
17.30 3. Liga 23. Spieltag
18.30 HvK und Tusche – Dein Zweitliga-Talk
19.00 Bundesliga der Frauen 14. Spieltag: Nachspielzeit – die Highlightshow

TALKSHOW



20.00 Glanzparade Frank Buschmann, Wolff-Christoph Fuss (o.) und Thomas Wagner beleuchten das aktuelle Geschehen im Profifußball.
21.00 HvK und Tusche – Dein Zweitliga-Talk
21.30 Fußball: Bundesliga der Frauen 14. Spielt.
22.00 Bundesliga Klassiker der Woche
0.00 Bundesliga 21. Spieltag: M'gladbach – Frankfurt
0.30 2. Bundesliga 21. Spieltag: Samstags-Konferenz
2.30 2. Bundesliga 21. Spieltag: Münster – Hamburg. Bis 4.30 Uhr

EURO SPORT 2 HD

6.00 Rad: UAE Tour Damen
7.00 Alpine Ski-WM Team-Kombination Damen
8.30 Snooker: Main Tour
10.00 Rad: Tour Down Under Höhepunkte Damen
12.00 Snooker: Main Tour
14.00 Rad: Valencia-Rundfahrt Damenrennen
15.00 Rad: Valencia-Rundfahrt 5. Etappe Herren
16.00 Alpine Ski-WM Team-Kombination Herren
17.00 Springreiten: Weltcup
18.00 Rad: Valencia-Rundfahrt 5. Etappe herren
19.00 LIVE Bahnrad-WM Aus Heusden-Zolder. 1. Tag
21.00 Biathlon-WM Mixed
22.00 Alpine Ski-WM Team-Kombination Herren
0.00 Bahnrad-WM 1. Tag
2.00 Alpine Ski-WM Team-Kombination Herren
3.00 Biathlon-WM Mixed
4.00 Snooker: Main Tour

SPORT IM LIVESTREAM

11.00 LIVE Basketball: East Asia Super League DAZN Suwon – San Miguel
12.00 LIVE Basketball: East Asia Super League DAZN New Taipei – Meralco
14.15 LIVE Biathlon-WM Mixed-Staffel in Lenzerheide EUROSPORT
15.55 LIVE Snooker: Main Tour Welsh Open in Llandudno EUROSPORT
18.45 LIVE Fußball: Champions League DAZN Play-offs: Hinspiele
20.00 LIVE Snooker: Main Tour 2. Runde (Fortsetzung) EUROSPORT
20.25 LIVE Handball: Champions League DAZN Kielce – Magdeburg
21.00 LIVE Fußball: Champions League DAZN Play-offs: Hinspiele
0.50 LIVE Basketball: NBA DAZN Boston – San Antonio

sky sport

6.00 Formel 1: Großer Preis von Belgien Freies Training in Spa
10.30 Formel 1: Großer Preis von Belgien Qualifying in Spa-Francorchamps
12.00 Formel 1: Großer Preis von Belgien Rennen
14.00 Formel 3 1. Rennen in Spa-Francorchamps
15.00 Formel 3 2. Rennen
16.00 Formel 2 1. Rennen in Spa-Francorchamps
17.00 Formel 2 2. Rennen
18.00 Motorsport: IndyCar Rennen in Madison
20.00 Formel 1: Großer Preis von Belgien Rennen
22.00 Formel 2 1. Rennen
23.00 Formel 2 2. Rennen
0.00 Motorsport: IndyCar Rennen in Madison
2.00 Formel 3 1. Rennen
3.00 Formel 3 2. Rennen
4.00 Formel 1: Großer Preis von Belgien Rennen

sky sport golf

10.30 Golf: TGL 2. Spieltag: Los Angeles Golf Club – Jupiter Links Golf Club
12.30 Golf: TGL 3. Spieltag: New York Golf Club – Atlanta Drive GC
14.30 Golf: TGL 4. Spieltag: Jupiter Links Golf Club – Boston Common Golf
16.30 Golf: TGL 5. Spieltag: Boston Common Golf – Los Angeles Golf Club
18.30 Golf: Champions Tour Trophy Hassan II
19.30 Golf: US PGA Tour The Cut
20.00 Golf: Challenge Tour Turnier in Cape Town
20.30 Golf: US PGA Tour The Sentry, 4. Tag in Kapalua
23.30 Golf: US PGA Tour 4. Tag in Honolulu

sky sport tennis

7.00 Tennis: ATP World Tour This Week
7.30 Tennis: ATP-Turnier Topspiel
9.30 Tennis: WTA-Turnier 3. Tag in Doha/Katar
11.30 Tennis: ATP World Tour This Week
12.00 LIVE Tennis: ATP- und WTA-Turniere Topspiele – In Argentinien wird schon auf Sand gespielt. Dort gewann im Vorjahr Facundo Díaz Acosta, der im Finale Nicolas Jarry mit 6:3, 6:4 bezwingen konnte.
2.30 Tennis: ATP-Turnier Rückblick Rotterdam
3.30 Tennis: ATP World Tour This Week
4.00 Tennis: ATP Finals Finale 2024 in Turin: Jannik Sinner – Taylor Fritz

sky sport austria 1

15.30 UEFA Youth League Play-offs: Lokomotive Zagreb – Sturm Graz
17.30 Fußball: Champions League Knockout Play-offs, Hinspiele
18.00 Fußball: Champions League Vorbericht
18.35 LIVE Fußball: Champions League Play-offs: Hinspiel eines Topspiels **Anstoß: 18.45 Uhr**
20.00 Fußball: Champions League Vorbericht
20.50 LIVE Fußball: Champions League Play-offs, Hinspiele (Einzelspiele und Konferenz) **Anstoß: 21.00 Uhr**
23.00 Fußball: Champions League Play-offs, Hinspiele: Alle Tore
23.15 Fußball: Champions League Analyse
23.30 Heimspiel Wiener Viktoria

Sky Cinema-Paket Weitere Pay-TV-Angebote

! Letzte Ausstrahlung **Serieninfo:** Sendungs- o. Folgentitel (1/2) = 1. Staffel / 2. Folge **HD** auch in HDTV empfangbar, nicht in allen Kabelnetzen verfügbar Altersempfehlungen: 3 ab 3 Jahren

SPIELFILME

20.15 DAS ERSTE

Steirermord

NEU TV-KRIMI Dan-Linh, die vietnamesische Verlobte des österreichischen Grafen Otto von Glanzberg, wird entführt. Eine Million Euro soll der Graf zahlen. Keine Polizei. Er hält Wort, aber bei der Lösegeldübergabe ist seine Braut bereits tot. Da erschießt er selbst einen der beiden Kidnapper, der andere entkommt. Jetzt ist das LKA Graz doch involviert: Sascha Bergmann und Anni Sulmtaler übernehmen den Fall. Doch die Arbeit gestaltet sich zäh: Aufgrund seiner guten Beziehungen zu Bergmanns Vorgesetzter Sturm, erhält der Graf wiederholt detaillierte Infos über den Stand der Ermittlungen. Zudem zeigt er sich wenig kooperativ… **INFO** Der mittlerweile 12. steirische „Landkrimi“. Weitere sind in Arbeit.

Ö/D 2024 D Hary Prinz, Anna Unterberger, Bettina Mittendorfer, Helmut Köpping, Petra Morzé **R** Wolfgang Murnberger **90 Min.** ➜**21.45 Wh. 13.2.** 0.15



Graf Otto hält die Ermittler (Hary Prinz, l., Anna Unterberger) auf Trab

TAGESTIPP tvDIGITAL

Adel vernichtet: Tobias Moretti spielt ganz groß auf

Humor	Action	Spannung	Gefühl	Effekte
		●●	●	

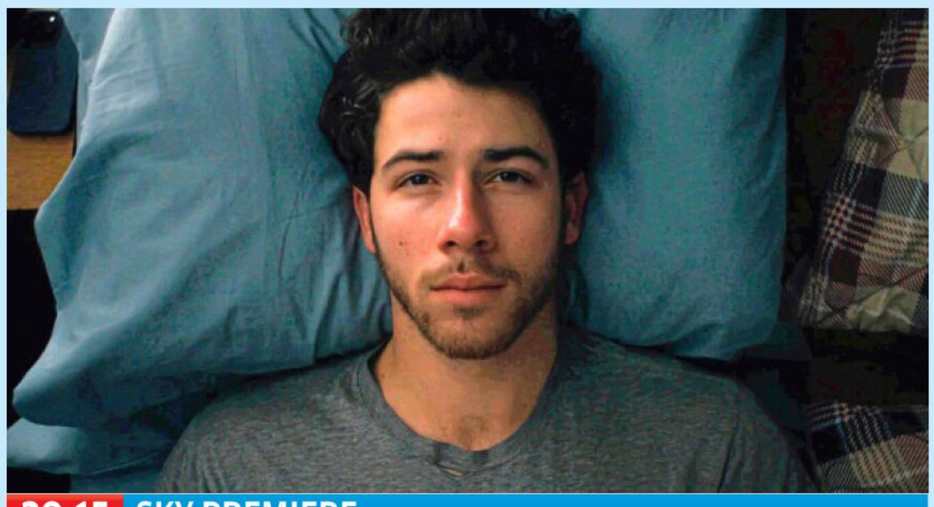

20.15 SKY PREMIERE

The Good Half

NEU KOMÖDIE Der junge, angehende Drehbuchautor Renn (Nick Jonas) reist zur Beerdigung seiner Mutter. Diese wird von ihrem zweiten Ehemann Rick organisiert, mit dem Renn sich noch nie gut verstanden hat… **INFO** Zusammen mit seinen Brüdern Joe und Kevin wurde Nick Jonas durch die Pop/Rock-Band Jonas Brothers bekannt. Als Darsteller versuchten sie sich alle. Nick hatte als einziger zumindest kleinere Erfolge.

USA 2023 D Brittany Snow, Alexandra Shipp, David Arquette, Elisabeth Shue **R** Robert Schwartzman **93 Min.** ➜**21.50 Wh. 14.2.** 16.50

Leider weder rührend noch wirklich lustig

Humor	Action	Spannung	Gefühl	Effekte
●		●	●●	

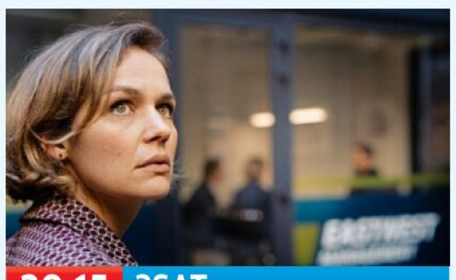

20.15 3SAT

Black Box

NEU DRAMA Als, in einem alten Berliner Mietshaus, eine Leiche auf dem Dachboden gefunden wird, sperrt die Polizei den Komplex ab und setzt alle Einwohner unter Hausarrest. Henrike Koch (Luise Heyer) hat eine Nachbarin in Verdacht… Nervige Figuren.

D/Bel 2023 D Felix Kramer, Christian Berkel, Timur Magomedgadzhiev, André Szymanski **R** Asli Özge **FSK** 12 **115 Min.** ➜**22.10**

Holzhammer-Drama, penetrante Botschaft

Anspruch	Action	Spannung	Gefühl	Effekte
●		●●		



20.15 SKY CLASSICS

Zwischen Frauen und Seilen

DRAMA Vom Tramp zum Champ: Ehrgeiziger Boxer (Kirk Douglas) geht seinen Weg, ohne auf seine Umgebung Rücksicht zu nehmen… Brachte Douglas die erste Oscar-Nominierung ein. Danach ging seine Karriere steil bergauf.

USA 49 SW OT Champion **D** Arthur Kennedy, Marilyn Maxwell, Paul Stewart **R** Mark Robson **FSK** 18 **92 Min.** ➜**22.00 Wh. 14.2.** 16.35

Nicht so sentimental wie später „Rocky“

Anspruch	Action	Spannung	Gefühl	Effekte
●●	●	●●	●	



20.15 SKY FAMILY

Dragonheart

FANTASY Ritter Bowen (Dennis Quaid) freundet sich mit Draco (l.) an, dem letzten Drachen. Zusammen bekämpfen sie den Tyrannen Einon. – Buddy-Movie mit witzigen Dialogen zwischen Drache (Synchro: Mario Adorf; Original: Sean Connery) und Mensch.

USA 1996 D Pete Postlethwaite, Dina Meyer, David Thewlis, Julie Christie, Brian Thompson, Lee Oakes **R** Rob Cohen **FSK** 12 **98 Min.** ➜**22.00**

Fröhlich-ironisches Mittelaltermärchen

Humor	Action	Spannung	Gefühl	Effekte
●●	●●	●	●●	

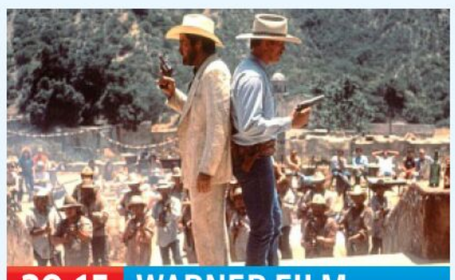

20.15 WARNER FILM

Ausgelöscht

ACTIONTHRILLER Texas Ranger Jack (Nick Nolte, r.) bekämpft den Drogenhandel an der Grenze. Boss der Schmuggler ist sein früherer Kumpel Cash Bailey (Powers Boothe), mit dem er noch immer die Liebe zu Sarita teilt… Perfekt choreografierte Action.

USA 1986 OT Extreme Prejudice **D** Clancy Brown, Matt Mulhern, Larry B. Scott **R** Walter Hill **FSK** 18 ⊠ **101 Min.** ➜**22.00 Wh. 17.2.** 3.10

Moderner Western mit viel Testosteron

Humor	Action	Spannung	Gefühl	Effekte
	●●	●●		



20.15 KABEL 1 CLASSICS

Dawn of the Dead

HORROR Die Welt ist von Zombies bevölkert. In einem verlassenen Einkaufscenter finden Stephen, seine Freundin Francine (Gaylen Ross) und zwei Mitstreiter Zuflucht… Fortsetzung von „Night of the Living Dead“ (1968), und ein ebenso großer Klassiker.

It/USA 1978 D David Emge, Ken Foree, Scott H. Reiniger, David Crawford, David Early **R** George A. Romero **FSK** 18 ⊠ **113 Min.** ➜**22.10**

Blutige Zivilisationskritik mit Satire-Touch

Humor	Action	Spannung	Gefühl	Effekte
●	●●	●●		

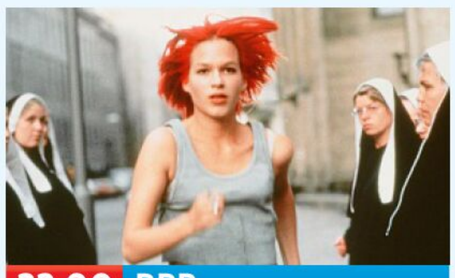

22.00 RBB

Lola rennt

ACTIONKOMÖDIE In drei Durchläufen variiert der in Wuppertal geborene Regisseur Tom Tykwer dieselbe Ausgangssituation: Manni hat einen Deal vermasselt. Freundin Lola (Franka Potente) muss binnen 20 Minuten 100 000 Mark beschaffen. Oder er stirbt.

D 1998 D Moritz Bleibtreu, Ludger Pistor, Sebastian Schipper, Herbert Knaup, Joachim Król, Suzanne von Borsody **FSK** 12 **75 Min.** ➜**23.15**

Visuelles Feuerwerk von Tom Tykwer

Humor	Action	Spannung	Gefühl	Musik
●	●●●	●●	●	●●

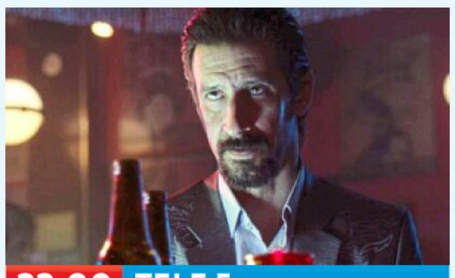

22.00 TELE 5

There Are No Saints

NEU ACTION Der „Jesuit“ (José María Yazpik) will Blut sehen, als seine Ex-Frau ermordet und sein Sohn an Menschenhändler in Mexiko verschleppt wird… Obwohl diese reaktionäre Rachefantasie 2014 gedreht wurde, veröffentlichte man sie erst im Jahr 2022.

USA/Mex 22 D Shannyn Sossamon, Paz Vega, Tim Roth, Ron Perlman **R** Alfonso Pineda Ulloa **FSK** 18 **130/95 Min.** ➜**0.10 Wh. 14.2.** 0.25

Von vorne bis hinten völlig misslungen

Humor	Action	Spannung	Gefühl	Erotik
	●●	●		●



22.00 SKY CLASSICS

Stürmische Höhen

MELODRAM Findelkind Heathcliff (Laurence Olivier) wächst auf dem Anwesen von Mr. Earnshaw auf. Er ist schwer in dessen Tochter Cathy (Merle Oberon) verliebt. Die aber heiratet den Nachbarn. – Gilt als beste Adaption des Emily-Brontë-Klassikers.

USA 1939 SW OT Wuthering Heights **D** David Niven, Flora Robson, Hugh Williams **R** William Wyler **FSK** 12 **100 Min.** ➜**23.45 Wh. 14.2.** 14.50

Wildromantisch, sehr tragisch, wunderschön

Anspruch	Action	Spannung	Gefühl	Effekte
●●		●●	●●●	



22.10 KABEL 1 CLASSICS

Blutgericht in Texas

HORROR Junghippies landen zu Tisch bei einem Kannibalenclan (u. a. Gunnar Hansen). – Der sägende Soundtrack, die sprunghafte Montage: Tobe Hoopers delikater Low-Budget-Slasher war stilprägend, die Kettensägen-Arie war bis 2011 auch indiziert.

USA 1974 OT The Texas Chain Saw Massacre **D** Marilyn Burns, Allen Danziger, Paul A. Partain **R** Tobe Hooper **FSK** 18 ⊠ **80 Min.** ➜**23.35**

Visionäres Kino der blanken Panik

Humor	Action	Spannung	Gefühl	Effekte
	●●	●●		●



23.45 SKY CLASSICS

Das unheimliche Fenster

KRIMI Tommy (Bobby Driscoll) ist ein notorischer Geschichtenerfinder. Als er eines Tages wirklich einen Mord beobachtet, will ihm niemand glauben. – Die Vorlage stammt von Cornell Woolrich. Driscoll erhielt den Juvenile Award, eine Art Kinder-Oscar.

USA 1949 SW OT The Window **D** Barbara Hale, Arthur Kennedy, Paul Stewart, Ruth Roman **R** Ted Tetzlaff **FSK** 16 **71 Min.** ➜**1.05**

Atmosphärischer sehr dichter Thriller

Humor	Action	Spannung	Gefühl	Effekte
		●●●		

DO

genial gelungen geht so grausig NEU TV-Premiere OnDemand Verfügbar bei Sky On Demand oder in der Mediathek des jeweiligen Senders

●●● sehr viel ●● viel ● wenig **Serieninfo:** Sendungs- o. Folgentitel (1/2) = 1. Staffel / 2. Folge

SERIE



21.40 ARTE

Rapa (1/1-3)

NEU KRIMI Im dichten Nebel in der Einöde Galiciens findet der Lehrer Tomás (Javier Cámara) eine schwer verletzte Frau. Es ist die Bürgermeisterin, die im Krankenhaus verstirbt. Tomás lässt das Erlebnis nicht ruhen, und er versucht gemeinsam mit der Ermittlerin Maite, die letzten Worte des Opfers zu entschlüsseln. – Langsam, eindringlich erzählter Sechsteiler (do.), in dem die natürlichen Protagonisten herausragen. Rapas das Bestas (galicisch für Scheren der Bestien) ist ein Fest, bei dem Wildpferde ins Tal getrieben werden. 50 Min.→22.30



20.15 NITRO

Leverage 2.0 (2/1-4)

NEU KRIMI **Tanz und Tee** Zum Start der 2. Staffel (13-tlg., do.) des Reboots greifen die Trickbetrüger für die gute Sache wieder zu ungewöhnlichen Mitteln: Dieses Mal wollen sie einem korrupten Präsidenten das Handwerk legen. Dafür wird eigens Harry (Noah Wyle) zurück ins Team geholt. 50 Min.→21.05



20.15 SKY ONE

Blue Bloods – Crime Scene New York

KRIMI (14/13+14) **Schlimm und schlimmer** In einem Lagerhaus hofft ein Neukunde auf wertvolle Schätze des Vorbesitzers, stattdessen findet er ein stark verwestes Skelett. Maria Baez (Marisa Ramirez) und Danny Reagan (Donnie Wahlberg) rollen einen alten Fall auf. 45 Min.→21.00

NATUR & REISE



20.15 ARTE

Mythos Ibiza

NEU PORTRÄT Weiße Strände, laute Elektromusik und attraktive Hippiemärkte – auf Ibiza stellt sich das Urlaubsfeeling ganz von alleine ein. Seit jeher zieht die Insel Stars wie George Michael († 2016, r.), aber auch Aussteiger an. In den 1960ern kamen etwa US-Kriegsdienstverweigerer. – Aktuell kämpft die Insel mit den Schattenseiten: Zuletzt reisten mehr Touristen als je zuvor nach Spanien. Der Luxustourismus boomt, was zur Folge hat, dass die Einheimischen sich die Lebenskosten nicht mehr leisten können. 40 Min.→20.55



20.15 NDR

Wilde Wege

PORTRÄT In der Finnmark, im Nordosten Norwegens, herrscht im Winter arktisches Klima. Um hier von einem Ort zum nächsten zu gelangen, bedarf es genauer Planung. Während die Bedingungen für die Menschen schwierig sind, haben sich seltene Tiere wie der Polarfuchs neu angesiedelt. 45 Min.→21.00

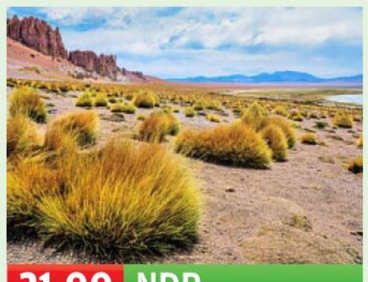

21.00 NDR

Zwischen Anden und Pazifik

PORTRÄT **Unterwegs im Norden Chiles** Berge, Wüste (o.) und Meer – das lang gestreckte Land auf der Westseite Südamerikas beeindruckt im Norden mit einzigartiger Natur und ungewöhnlichen Menschen. – Über Bierbrauer, Walforscher und Sternenkundler. 45 Min.→21.45

SPORT



20.15 RTL

Fußball: Europa League

LIVE Play-offs: Hinspiel. Während Stadtrivale Lazio ins Achtelfinale einzog, muss die AS Rom bangen. Hoffnungsträger ist Mats Hummels (r.), der bei seinem ersten internationalen Auftritt für die Italiener zum Helden wurde, als er bei Tottenham Hotspur den 2:2-Endstand erzielte. Für den 36-Jährigen war es das achte Europacuptor. In den letzten vier Jahren stand die Roma dreimal im Halbfinale und gewann 2022 die Conference League. – Ansetzungen nach Redaktionsschluss, Rückspiele am 20. Februar. 225 Min.→0.00



9.40 ZDF

Alpine Ski-WM

LIVE Riesenslalom Damen in Saalbach: 1. Lauf. Zwölf Jahre lagen für Federica Brignone (34, o.) zwischen ihren beiden WM-Silbermedaillen im Riesenslalom. 2011 hatten ihr neun Hundertstel auf Tina Maze gefehlt, 2023 wurde die Italienerin hinter Mikaela Shiffrin Zweite. – 2. Lauf: 13 Uhr. 50 Min.→10.30



20.00 SPORT 1

Darts: Premier League

LIVE 2. Spieltag in Glasgow. Bei der WM wurde Nathan Aspinall (33, o.) mangelnde Ernsthaftigkeit vorgeworfen. Sowohl mit Ricardo Pietreczko als auch Luke Littler im Viertelfinale flachste er viel. Dafür ist diese Liga, wo er 2020 im Finale stand, die richtige Bühne. 225 Min.→23.45

SHOW & CO



20.15 PRO 7

Germany's Next Topmodel

NEU SHOW Mit bisher über 3000 Kandidaten startet nun die 20. Staffel. Diese bringt, ähnlich wie die vorherigen, Veränderungen: Ab sofort werden immer donnerstags Frauen und dienstags Männer gecastet. Erst in der 13. Folge treffen alle Teilnehmer aufeinander und dürfen gemeinsam den Catwalk beschreiten. 140 Min.→22.35



22.20 SAT.1

Darf ich das? Das Quiz für Rechthaber

NEU SHOW Laura Karasek beweist in ihrer neuen Show (8-tlg., do.), dass sie nicht nur Moderatorin, sondern auch Juristin ist. Gemeinsam mit Prominenten wie Lisa Feller, Axel Stein und Mirja Boes klärt sie etwa, ob man ein E-Bike mit in den Flieger nehmen oder einen Baum einfach in einem Park pflanzen darf. 60 Min.→23.20

DOKU & REPORT



19.25 ZDF

Klartext!

LIVE POLITTALK 120 Publikumsgäste treten mit Olaf Scholz (SPD), Friedrich Merz (CDU), Robert Habeck (Die Grünen) und Alice Weidel (AfD) in einen harten Diskurs. Was wollen sie gegen den Fachkräftemangel in der Pflege, die Probleme in der Wirtschaft und den Klimawandel unternehmen? Bettina Schausten und Christian Sievers moderieren. 140 Min.→21.45



22.35 SKY DOCU

Buckingham Palace

NEU GESCHICHTE **Ein Palast im Lauf der Zeit** Seit 1873 gilt er als offizielle Residenz der britischen Monarchie. Der Buckingham Palace umfasst 775 Zimmer und beherbergt die Royal Collection, eine der wichtigsten Kunstsammlungen der Welt, mit Werken von Rembrandt bis Rubens. Ein Rückblick zeigt, was diesen Ort ausmacht. – 6-tlg., do. 50 Min.→23.25

KULTUR & INFO



20.55 ARTE

Mythos Marbella

NEU PORTRÄT Im „Marbella Club" (o.), gegründet von Alfonso Prinz zu Hohenlohe-Langenburg, traf sich in den 1950er-Jahren die High Society. Heute wohnen in Marbella Stars wie Antonio Banderas. Doch es gibt auch Schattenseiten, wie einen spektakulären Korruptionsskandal. Ein Rückblick verrät, was die Gegend ausmacht. 45 Min.→21.40



22.10 3SAT

Berlinale 2025: Die Eröffnung

NEU GALA Heute feiert Tom Tykwers Film „Das Licht", der zugleich der Eröffnungsfilm ist, Weltpremiere auf den 75. Internationalen Filmfestspielen von Berlin. Neben der Gala und der Rede der Intendantin Tricia Tuttle werden auch Star-Interviews gezeigt. – Um 0.20 Uhr sendet Knut Elstermann live aus dem Berlinale Palast. 45 Min.→22.55

SW schwarz-weiß OmU Original mit Untertiteln OT Originaltitel D Darsteller R Regie ! Letzte Ausstrahlung
FSK Altersfreigabe der Freiwilligen Selbstkontrolle der Filmwirtschaft ⊠ Jugendschutz-Vorsperre

MORGENS 14 20 15 PRIMETIME 22 DO NACHTS

DAS ERSTE HD

5.30 **Morgenmagazin** Magazin
9.00 **Tagesschau** UT
9.05 **WaPo Berlin** UT (1/4) Verraten und verkauft
9.50 **Großstadtrevier** UT (33/15) Krimiserie, D 2020 Frau Küppers und der Tod
10.40 **Tagesschau** UT
10.45 **Meister des Alltags** UT Moderation: Florian Weber
11.15 **Wer weiß denn sowas?** UT Show, D 2025. Gäste: Kate Hall, Detlef D! Soost
12.00 **Tagesschau** UT
12.10 **Mittagsmagazin** UT
14.00 **Tagesschau** UT
14.10 **Rote Rosen** UT (4107)
15.00 **Tagesschau** UT
15.10 **Sturm der Liebe** (4366)
16.00 **Dahoam is Dahoam** (2286+2287) Serie, D 2019 Mia san Familie / Von wegen Freund und Helfer
17.00 **Tagesschau** UT
17.15 **Brisant** UT Magazin
18.00 **Wer weiß denn sowas?** UT Gäste: Jens Weißflog, Sven Hannawald
18.50 **In aller Freundschaft – Die jungen Ärzte** UT (10/30) Klinikserie, D 2024 Weiterziehen. Mit M. Adler
19.45 **Wissen vor acht** UT Warum haben wir Gefühle?
19.50 **Wetter / Wirtschaft** UT
20.00 **Tagesschau** UT

ZDF HD

5.30 **Morgenmagazin** UT
9.00 **heute Xpress** UT
9.05 **Volle Kanne** UT Magazin Moderation: Nadine Krüger
9.40 **Alpine Ski-WM** UT
LIVE Aus Saalbach (A). Riesenslalom Damen, 1. Lauf Reporter: Julius Hilfenhaus
10.30 **Notruf Hafenkante** UT (12/9) Polizeiserie, D 2017 Schweigen ist Gold
11.15 **SOKO Wismar** UT (7/14) Krimiserie, D 2011. Genug. Mit Udo Kroschwald
12.00 **heute** UT
12.10 **Mittagsmagazin** UT
13.00 **Alpine Ski-WM** UT
LIVE Aus Saalbach (A). Riesenslalom Damen, 2. Lauf
14.30 **Die Küchenschlacht**
15.15 **heute Xpress** UT
15.20 **Bares für Rares – Lieblingsstücke** UT D 2025
16.00 **heute – in Europa** UT
16.10 **Die Rosenheim-Cops** (13/20) Krimiserie, D UT 2014. Bauernopfer. Mit Dieter Fischer, Florian Fitz
17.00 **heute** UT
17.10 **hallo deutschland** UT
18.00 **SOKO Stuttgart** UT (16/18) Krimiserie, D 2025 Bis der Punk uns scheidet. Mit Astrid M. Fünderich
19.00 **heute** UT
19.20 **Wetter** UT

RTL HD

6.00 **Punkt 6** Magazin, D 2025
7.00 **Punkt 7** Magazin, D 2025
8.00 **Punkt 8** Magazin, D 2025
9.00 **Gute Zeiten, schlechte Zeiten** (8209) Familienserie, D 25. Zeit des Vergessens. Mit Wolfgang Bahro, Lennart Borchert (v. gestern)
9.30 **Unter uns** (7558) Serie, D 2025. Theo Weigel. Mit Özge Delioglan (Wh. v. gestern)
10.00 **Ulrich Wetzel – Das Strafgericht** Dokusoap, D 2025
11.00 **Barbara Salesch – Das Strafgericht** Dokusoap
12.00 **Punkt 12** Magazin, D 2025
15.00 **Barbara Salesch – Das Strafgericht** Dokusoap
16.00 **Ulrich Wetzel – Das Strafgericht** Dokusoap
17.00 **Verklag mich doch!** Dokusoap, D 2025
17.30 **Unter uns** (7559) Die Feindin in meiner Wohnung
18.00 **Explosiv** Magazin
18.30 **Exclusiv** Magazin. Moderation: Frauke Ludowig
18.45 **RTL Aktuell / Wetter**
19.04 **Klima Update** Magazin
19.05 **Alles was zählt** (4635) Serie. Verrat hinter Gittern
19.40 **Gute Zeiten, schlechte Zeiten** (8210) Ungeplanter Nebeneffekt – Yvonne macht sich immer größere Sorgen um Gerner.

SAT.1 HD

5.30 **SAT.1-Frühstücksfernsehen** Magazin, D 2025
10.00 **Auf Streife** Dokusoap, D 2014. U. a.: Mutmaßlicher Vergewaltiger gesucht / Wo ist Mama ? – Eine Studentin wird von einem Sexualstraftäter verfolgt und beinahe vergewaltigt.
13.00 **Auf Streife – Die Spezialisten** Dokusoap, D 2016. Brennende Reifen – Die Spezialisten werden zu einem brennenden Auto gerufen, wo sie mehrere Jugendliche vorfinden.
14.00 **Auf Streife – Die Spezialisten** Dokusoap, D 2017. Filmriss
15.00 **Auf Streife – Die neuen Einsätze** Dokusoap, D 24
16.00 **Lebensretter hautnah – Wenn jede Sekunde zählt** NEU UT Reportagereihe
17.00 **Notruf** UT Reihe, D 2024 NEU Mod.: Bärbel Schäfer
18.00 **Lenßen hilft** Dokusoap, D 2024. Mit Lisa Cramer
19.00 **Die Landarztpraxis** UT (3/30) Schlechtes Timing – Sarah wird misstrauisch, als Fabian ein Geheimnis vor ihr hat. Alexandra treibt Sarah zu einer unüberlegten Handlung.
19.45 **newstime**

PRO 7 HD

5.50 **Goldbergs** UT (4/7)
6.15 **taff** Magazin (v. gestern)
7.10 **Galileo** Magazin (v. gest.)
8.15 **Simpsons** UT (11/22) Trick
8.40 **How I Met Your Mother** UT (7/13) Gutes neues Jahr
9.10 **The Middle** UT (8/15)
9.40 **Two and a Half Men** UT (9/17–19) Serie, USA 2012
11.00 **Young Sheldon** UT (2/8)
11.25 **The Big Bang Theory** UT (4/13–15) Serie, USA 2011
12.45 **How I Met Your Mother** UT (7/14) Serie. 46 Minuten
13.15 **The Middle** UT (8/16) Serie. Die Bessere gewinnt
13.45 **Two and a Half Men** UT (9/20–22) Serie, USA 2012 Ein Tässchen Tee / Mir ist langweilig / Warum wir nichts von Frauen wollen
15.05 **Young Sheldon** UT (2/9) Comedyserie, USA 18 Psychologie, Oklahoma und der Pseudo-Ferrari
15.35 **The Big Bang Theory** UT (4/16–18) Comedyserie, USA 2011. Ich bin nicht deine Mutter! / Das Juwel von Mumbai / Herz zwei
17.00 **taff** Magazin, D 2025
18.00 **newstime**
18.10 **Simpsons** UT (33/4+5) Trickserie, USA 2021 Moe-Zart / Bauchgefühl
19.05 **Galileo** Magazin, D 2025

TV-KRIMI

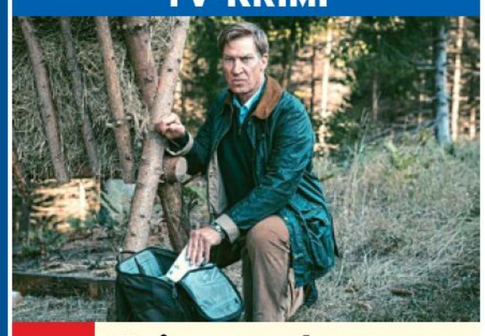

20.15 Steirermord UT
NEU
Ö / D 2024. Mit Hary Prinz – Die vietnamesische Verlobte von Otto Glanzberg (Tobias Moretti) wird entführt. Eine Million und keine Polizei! Doch bei der Lösegeldübergabe läuft alles schief. Am Ende ist die Entführte tot, das Geld weg und Glanzberg, der sich benimmt als sei er wie seine Vorfahren ein „von“, erschießt einen Verbrecher. Ein Fall für Bergmann, dem „der Graf“ so richtig auf den Zeiger geht. **90 Min.**

21.45 **Monitor** UT Magazin
22.15 **Tagesthemen** UT
22.50 **extra 3** UT Satiremagazin
23.35 **Gipfeltreffen** UT Show, D 2025 (7/4). Mitwirkende: Palina Rojinski, Felix Lobrecht, Linda Zervakis, Laura Wontorra, Leonard Lansink, Eva Padberg
0.05 **Tagesschau** UT
0.15 **Steirermord** UT TV-Krimi, Ö / D 2024. Mit Hary Prinz (v. 20.15) **90 Min.**
1.45 **Tagesschau**
1.50 **Der Kommissar und die Alpen: Sturz in den Tod** TV-Krimi, It 16 UT Mit M. Giallini FSK: 12/**90 Min.**
3.20 **extra 3** UT (Wh. v. 22.50)
4.05 **Gipfeltreffen** UT (Wh.)

POLITIK



19.25 Klartext! UT
LIVE
Aus der Fernsehwerft in Berlin, D 2025 – Die Kanzlerkandidaten von SPD, CDU, Grünen und AfD stellen sich der direkten Konfrontation mit den Bürgern. Den Wählern brennen Themen wie schwächelnde Wirtschaft, Krankenhausschließungen oder bezahlbarer Wohnraum unter den Nägeln. 120 Menschen im Publikum wenden sich mit ihren Sorgen an Friedrich Merz (l.), Olaf Scholz (2. v. l.), Robert Habeck (2. v. r.) und Alice Weidel (r.).

21.45 **heute journal** UT
22.15 **Maybrit Illner** UT
LIVE (Thema nach Ansage)
23.15 **Markus Lanz** UT Talk
0.30 **heute journal update**
0.45 **Deutschland, warum bist Du so?** UT NEU Reihe, D 25. Können wir uns das Leben noch leisten? / Wie ready sind wir für einen Krieg?
1.45 **Die Malocher – Wirtschaftskrise vor Ort** UT NEU Doku, D 2025
2.30 **Inflation – Wenn v. Geld nichts übrig bleibt** UT
3.00 **Zwischen TikTok und Wahlurne** UT (v. gest.)
3.45 **Mahlzeit! Wahlzeit!** UT NEU Dokufilm, D 2025 **75 Min.**

FUSSBALL

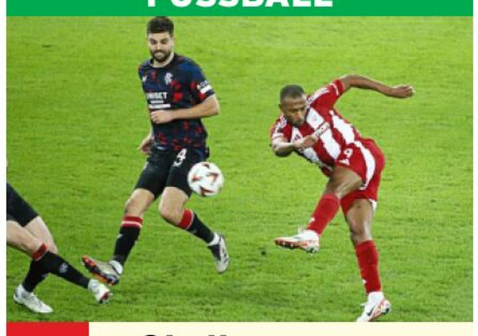

20.15 Fußball: Europa League
LIVE
Play-offs. Hinspiel
Anstoß: 21.00
– Von den Zeiten, als man regelmäßig in der Champions League vertreten war, ist Olympiakos Piräus (o.: Ayoub El Kaabi, r.) inzwischen ein Stück weit entfernt. Zuletzt scheiterte der griechische Rekordmeister in der Europa League zweimal in der Gruppenphase. Im vergangenen Jahr konnte man aber immerhin in der Conference League weitermachen. Und am Ende der Saison durfte man sogar den Gewinn des ersten internationalen Titels feiern. Das Finale gegen AC Florenz gewann Olympiakos 1:0 nach Verlängerung.

0.00 **Nachtjournal**
0.33 **RTL Nachtjournal – Das Wetter**
0.35 **CSI: Miami** UT (1/21–23) Der Beißer / Flammendes Inferno / Drogenwahn – Die 19-jährige Tiffany liegt tot am Strand. Alexx stellt fest, dass ihr Körper mit Bisswunden überzogen ist.
3.00 **CSI: Den Tätern auf der Spur** (4/3–6) Krimiserie

SHOW



20.15 Das 1% Quiz UT
D 2024 – Der große Rausschmeißer in der Folge vom 9. Januar war die 10-%-Frage, die für 11 von 13 Kandidaten das Aus bedeutete. Sie lautete: „Addieren Sie alle sechs Zahlen in dieser Reihe: GG6G6G6G6GG66G6G.“ Die richtige Antwort lautete nicht 42, sondern 96 (6+6+6+6+66+6). Die verbliebenen Kandidaten Analena und S Patrick hatten jeweils noch einen Joker, den sie in der 5-%-Frage setzten. In der 1-%-Frage wollte Jörg Pilawa (o.) Folgendes von ihnen wissen: „Was ist hier durch Enden und Anfänge dargestellt? GM, GD, HM, GD, GF, GS, GS.“ Analena und Patrick lagen beide mit ihrer Antwort richtig und gewannen jeder 49 750 €. Gesucht wurden die Wochentage!

22.20 **Darf ich das? Das Quiz für Rechthaber** NEU Show, D 2025. Mitwirkende: Lisa Feller, Axel Stein, Mirja Boes. Mod.: Laura Karasek
23.20 **99 – Wer schlägt sie alle?** UT Show, D 2023
2.00 **Das 1% Quiz** UT (v. 20.15)
3.35 **Darf ich das?** (v. 22.20)
4.20 **Auf Streife** (vom Fr.)

SHOW



20.15 Germany's Next Topmodel – by Heidi Klum UT
NEU
D 2025 – 20 Jahre glamouröse Fotoshootings, herausfordernde Catwalks und Challenges! Heidi Klum (r.) startet die Jubiläumsstaffel mit Tochter Leni Klum (l.) als Gastjurorin an ihrer Seite. Los geht's in München mit dem Casting der Frauen. Gemeinsam treffen sie eine erste Auswahl. Wer begeistert und sichert sich einen Platz in der nächsten Runde? Fotograf Andreas Ortner macht erste Fotos vom Laufsteg.

22.35 **Germany's Next Topmodel Stories** Show, D 25 – Die Sendung wirft einen Blick hinter die Kulissen der Jubiläumsstaffel.
23.35 **Germany's Next Topmodel – by Heidi Klum** UT (Wh. v. 20.15)
1.40 **Germany's Next Topmodel Stories** (v. 22.35)
2.30 **Unglaublich! Spektakuläre Momente vor laufender Kamera** UT Dokusoap, GB 2022. Checkliste für eine Hochzeit / Ausflug mit Seehund
4.00 **newstime**
4.05 **Baskets** UT (3/5+6)

HD auch in HDTV empfangbar, nicht in allen Kabelnetzen verfügbar OO Zweikanal Dolby Surround Dolby Digital SW schwarz-weiß UT Untertitel
OnDemand Verfügbar bei Sky On Demand oder in der Mediathek des jeweiligen Senders Bildbeschreibung für Sehbehinderte OmU Original mit Untertiteln

KABEL 1 HD

5.20 newstime

5.25 Abenteuer Leben Spezial Hoffmann on Tour: Texas

5.50 Bull (3/11–15) Krimiserie. Claire und Randy / Haarspaltereien / Eine grauenvolle Woche / Das Haus am See / Pizza in der Spring Street (Wh. v. gestern)

10.15 Elementary (6/15–18) Krimiserie, USA 2018. Kopflos mit Huhn / Das unheimliche Tal der Puppen / Der Wurmjäger / Die Visionen des Norman P. Horowitz. Mit Jonny Lee Miller

14.00 Elementary (6/19) Der Nerd-Versteher

14.55 Castle (5/16) Krimiserie, USA 2013. Entführt

15.50 newstime

16.00 Castle (5/17) Krimiserie, USA 2013. Zu Tode erschreckt – Nach dem Tod einer jungen Frau finden die Ermittler in deren Wohnung eine DVD mit einer erschreckenden Nachricht.

16.55 Abenteuer Leben täglich Magazin, D 2025

17.55 Mein Lokal, Dein Lokal Dokusoap, D 2024. „Lenderstuben“, Balzhausen

18.55 Achtung Kontrolle! Wir kümmern uns drum NEU Reportagereihe, D 2025

RTL ZWEI HD

5.10 Der Trödeltrupp – Das Geld liegt im Keller U. a.: Sükrü bei Elsbeth und Miriam / Sükrü bei Erwin und Ilse

10.00 Die Wollnys Dokusoap, D 2025. Von CRINGE bis YOLO: Silvia versteht ihre Kinder nicht! / Loredanas Hochzeits-Überraschung!

12.00 Davina & Shania – We Love Monaco Dokusoap Shoot me! (Wh. vom Mo.)

12.55 Hartz und herzlich – Tag für Tag Rostock Dokusoap, D 2022 Frischgebackene Eltern

13.55 Hartz und herzlich – Tag für Tag Rostock Dokusoap. Alles neu

14.55 Hartz Rot Gold Reihe, D 2024 (61) (v. gestern)

16.00 News / Wetter

16.05 Hartz Rot Gold NEU Reportagereihe, D 2024 (62) Das bisschen Haushalt

17.05 Hartz und herzlich – Tag für Tag Benz-Baracken (v. gestern)

18.05 Hartz und herzlich – Tag für Tag Benz-Baracken Misstrauen

19.05 Berlin – Tag & Nacht Dokusoap, D 2025. Lass mich gehen – Krätze macht seinen Frieden mit Schmidtis Auszug.

VOX HD

5.55 CSI:NY (1/9+11) Krimiserie, USA 04. Der Heckenschütze (v. gestern) / Unter Strom

7.35 CSI: Den Tätern auf der Spur (2/7+9) Serie, Kan / USA 01. Ein zweifelhafter Zeuge / Rien ne va plus (v. gestern)

9.25 vox nachrichten

9.30 CSI: Den Tätern auf der Spur (2/10+11) Serie, Kan / USA 2001. Blütenzauber / Der Tote im Fahrstuhl

11.15 CSI: Miami (2/19–22) Serie, USA 2004. Deadline / Cop-Killer / Sabotage / Tödliche Reime. Mit David Caruso

15.00 Shopping Queen D 24 Motto in Frankfurt: Erspiele mit deinem Partner das beste Valentinstags-Outfit aller Zeiten! Tag 4: Vanessa

16.00 Guidos Deko Queen Dokusoap, D 2024

17.00 Zwischen Tüll und Tränen Dokusoap

18.00 First Dates – Ein Tisch für zwei Dokusoap, D 21

19.00 Das perfekte Dinner Reihe, D 24. Tag 4: Minira, Paderborn. Vorspeise: Hommage an die Zwiebel – Zwiebel, Käse. Hauptspeise: Zarte Wangen leuchten im Abendrot – Ochse, Kartoffel, Rotkohl. Nachspeise: Vanille, Brombeere, Traube

ARTE HD

5.10 Wilde Inseln Die Hebriden

5.55 Jonathan, der Flugakrobat Reportage, D 2018

6.40 Journal Junior

6.50 Küchen der Welt Neapel

7.20 Stadt Land Kunst

8.55 Das Erzgebirge Dokureihe, D 2021 (1+2)

10.40 Leben mit Vulkanen Dokureihe, F 18 (4) Auvergne

11.25 Unser Zuhause im Frankfurter Bahnhofsviertel Reportage (v. gestern)

11.55 Küchen der Welt Reihe (24) Berlin: Die Currywurst

12.30 Stadt Land Kunst

14.00 Die Blume des Bösen Thriller, F 2003. Mit Nathalie Baye FSK: 12/**120 Min.**

16.00 Unterwegs auf Europas Pilgerwegen Doku, D 2021 (2+3) Über die Alpen in die Ewige Stadt / Zum Klosterberg Mont-Saint-Michel

17.50 Britische Inselwelten Dokureihe, GB 2021 (3) Die Inseln Rathlin, Anglesey und Man

18.35 Leben an der Elbe NEU 4-tlg. Doku, D 2024 (3) Märchenhaftes Auenland

19.20 Journal

19.40 Ohne Tabus durch die Wechseljahre NEU Reportage, D 2024

3 SAT HD

6.05 Eine Reise durch Niederösterreichs Naturparke

6.20 Kulturzeit (v. gestern)

7.00 nano (Wh. v. gestern)

7.30 Alpenpanorama Reihe

9.05 Kulturzeit (Wh. v. 6.20)

9.45 nano (Wh. v. 7.00)

10.15 Menschen im Karst Doku, Ö 2009 (Wh. v. gestern)

11.05 Der große Horizont Doku, Ö 2010 (v. gestern)

11.55 Im Bann des Lichts – die Wiederentdeckung der Fotografie NEU Reihe, Ö 2016

12.20 Servicezeit Magazin

12.50 Unkraut Magazin, D 2025

13.20 Traumorte Dokureihe, D 2024 (42) Paris

14.05 Legendäre Zugabenteuer Dokureihe, GB 2022. Der Schweizer „Glacier Express“

14.50 Die gefährlichsten Bahnstrecken der Welt START 5-tlg. Reihe, D 2019 (1–3) Der Bernina Express / Die Tazara / Der Wolkenzug

17.00 Die gefährlichsten Bahnstrecken der Welt Dokureihe, D 2019 (4+5) Der Anden Explorer / Der Rameswaram Express

18.30 nano Magazin

19.00 heute / Wetter

19.20 Kulturzeit Magazin

20.00 Tagesschau

MORGENS 14

DOKUSOAP

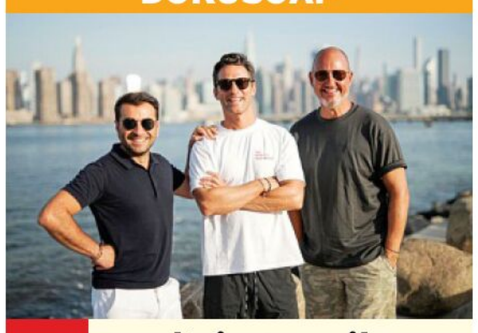

20.15 Roadtrip Amerika – Drei Spitzenköche auf vier Rädern

D 2025 – Frank Rosin (r.), Alexander Kumptner (M.) und Ali Güngörmüs (l.) gehen in die dritte Runde ihres kulinarischen Abenteuers. Dieses Mal führt ihr Roadtrip in den Nordosten des amerikanischen Kontinents. Mit viel Leidenschaft und Neugier machen sie sich auf die Suche nach den außergewöhnlichsten und authentischsten Spezialitäten der Region. Natürlich darf auch der Nervenkitzel nicht fehlen.

22.20 Crazy USA Dokureihe, D 2025. Die 10 beeindruckendsten Erfindungen Amerikas – Wie schläft es sich in einem Hundebett für Menschen? Seit wann gibt es unsichtbare Tattoos? Und was ist ein „Squatty Potty“?

23.25 Trucker Babes – 400 PS in Frauenhand Dokusoap (Wh. vom So.)

1.20 newstime

1.25 Achtung Kontrolle! Reihe (Wh. vom Mo. / Di.)

3.35 newstime

3.40 Achtung Kontrolle! (Wh. v. gestern / v. 18.55)

REPORTAGEREIHE

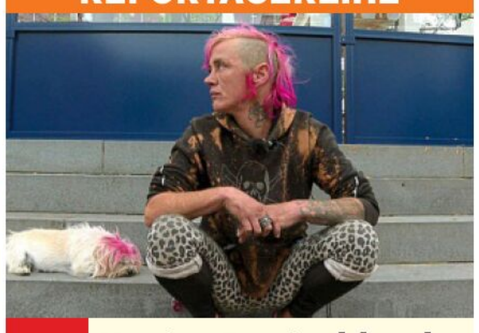

20.15 Hartes Deutschland – Leben im Brennpunkt

D 2024 (4) Hamburg (9) – Die Drogenszene im Hamburg ist groß. Drogenabhängige prägen das Stadtbild rund um den Hauptbahnhof. Jacky (o.) geht es sehr schlecht. Sie ist abhängig von Heroin und Crack. Kürzlich hat sie erfahren, dass sie auch an Krebs erkrankt ist. Ihr Umfeld hat einen großen Einfluss auf den Drogenkonsum.

22.15 Reeperbahn privat! Das wahre Leben auf dem Kiez Dokureihe, D 2022 Trauer im Elbschlosskeller: Wirt Daniel gedenkt seines Vaters – Die Prostituierte Kitty muss sich immer etwas Neues einfallen lassen, um für die Freier weiterhin interessant zu bleiben.

0.15 Autopsie – Mysteriöse Todesfälle Dokureihe, D 2014 (4–7) U. a.: Tödliche Rache / Mord aus Leidenschaft / Das fast perfekte Verbrechen / Der Mörder von nebenan / Dein bester Feind / Der Vampir / Der Feuerteufel / Die Frau des Polizisten

3.40 Armes Deutschland

AGENTENTHRILLER

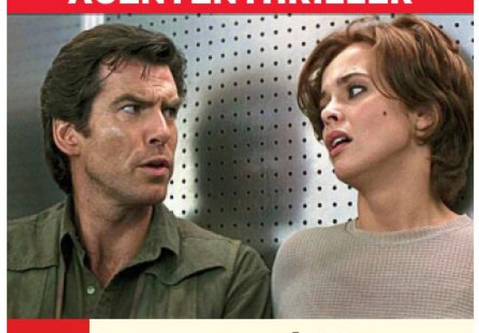

20.15 James Bond 007 – Goldeneye

USA / GB 1995. Mit Sean Bean – Einst waren die Geheimagenten 007 James Bond (Pierce Brosnan) und 006 Alec Trevelyan Kollegen und Freunde. Seitdem Alec die Seiten gewechselt hat und für die russische Mafia arbeitet, sind die beiden Männer zu erbitterten Gegnern geworden. Alec plant, mithilfe der gestohlenen Geheimwaffe „Goldeneye“ die Weltherrschaft an sich zu reißen. Bond will ihm und den russischen Gangstern das Handwerk legen. FSK: 12/**165/125 Min.**

23.00 In Time – Deine Zeit läuft ab Sci-Fi-Thriller, USA 11. Mit Justin Timberlake – Lebenszeit gilt in der Zukunft als Währung. Um länger als 25 Jahre zu leben, benötigt man ein gefülltes Zeitkonto. Will rebelliert gegen das System, nachdem ihm ein reicher Selbstmörder sein Zeitkonto übertragen hat. FSK: 12/**130/104 Min.**

1.10 vox nachrichten

1.30 Medical Detectives Reihe. U. a.: Tod aus dem Nichts / Verwirrende Beweise / Explosive Botschaft

DOKU



20.15 Mythos Ibiza – Hippies, Freiheit, Clubkultur NEU

D 2024 – Ibiza (o.: Altstadt von Dalt Vila) wurde Mitte des letzten Jahrhunderts zum Sehnsuchtsort. Neben Hippies verfielen auch Promis der Magie der Insel.

20.55 Mythos Marbella – Der Traum vom ewigen Sommer NEU Doku, Span 24 – In den 1950er-Jahren wurde Marbella zum Treffpunkt der High Society, in den 2000er-Jahren erlebte der Ort einen Korruptionsskandal.

21.40 Rapa (1/1+2) 6-tlg. Krimiserie, Span 2022 – Tomás wird Zeuge des Mordes an der Bürgermeisterin seines Heimatortes und beschließt, ihn auf eigene Faust aufzuklären.

23.25 Rapa (1/3) Krimiserie – Tomás versucht vergeblich, mehr über das Unternehmen Hermanos Castro herauszufinden.

0.20 Die Invasion NEU Dokufilm, NL / F / USA 24 **140 Min.**

2.40 Unterwegs im hohen Norden (v. gestern)

3.30 Mit offenen Karten

3.35 Mit offenen Augen

3.50 28 Minuten

DRAMA



20.15 Black Box NEU

D / Bel 23. Mit Luise Heyer – Die Polizei riegelt einen Berliner Innenhof ohne Erklärung ab. Nach dem Fund einer Leiche auf dem Dachboden wachsen Misstrauen und Spannungen zwischen den Bewohnern. Während Hausverwalter Horn (Felix Kramer) vorgibt, der Gemeinschaft helfen zu wollen, verdächtigt Dr. Behr ihn, andere Absichten zu verfolgen. FSK: 12/**115 Min.**

22.10 Berlinale 2025: Die Eröffnung NEU Bericht – Die festliche Eröffnungsgala der 75. Internationalen Filmfestspiele findet wie jedes Jahr im Berlinale Palast statt. Am Ende wird die Berlinale von der neuen Intendantin Tricia Tuttle eröffnet.

22.55 Rammbock Horror, D 2010. Mit Michael Fuith, Theo Trebs FSK: 16/**60 Min.**

23.55 Berlinale-Studio START 3-tlg. Magazin, D 2025

0.25 10vor10

0.55 Maischberger Talk

2.10 Nordreportage

2.40 Die gefährlichsten Bahnstrecken der Welt Reihe (1–3) (Wh. v. 14.50)

4.50 Die gefährlichsten Bahnstrecken der Welt

PRIMETIME 20 15 – 22

NACHTS DO

Altersempfehlungen: 3 ab 3 Jahren **Serieninfo: Sendungs- o. Folgentitel (1/2) = 1. Staffel / 2. Folge**
Aktuelle Programminfos und -änderungen auf **www.tvdigital.de** genial gelungen geht so grausig

MORGENS

WDR HD

8.30 **Servicezeit** ▶ Magazin
9.00 **Lokalzeit** ▶ Magazin
9.30 **Gefragt – Gejagt** UT
10.15 **Sturm der Liebe** (1843) Telenovela, D 2013
11.05 **Rote Rosen** (3229) UT Telenovela, D 2020
11.55 **Elefant & Co.** UT
12.45 **aktuell** ▶ Nachrichten
13.00 **Das Waisenhaus für wilde Tiere** Dokureihe
14 13.50 **Neues aus dem Münchner Tierpark Hellabrunn** UT Reportagereihe, D 15
14.20 **In aller Freundschaft – Die jungen Ärzte** (4/5+6) ▶ UT Klinikserie, D 2017. Augenhöhe / Glücksspiel
16.00 **aktuell** ▶ Nachrichten
16.15 **Hier und heute** ▶ UT Reportagereihe, D 25
18.00 **aktuell / Lokalzeit** UT
18.15 **Servicezeit** ▶ Magazin
18.45 **Aktuelle Stunde** ▶ Magazin, D 2025
19.30 **Lokalzeit** ▶ Magazin
20.00 **Tagesschau** UT Nachr.

20 15 **DOKUREIHE**



20.15 **Feuer & Flamme** ▶
NEU 6-tlg., D 25 (9/5) U. a.: Zimmerbrand im Morgengrauen – Ein Brand erfasst ein Duisburger Mehrfamilienhaus. Die Feuerwehr (o.) kämpft gegen die Flammen. Die Brandursache ist nicht erkennbar.
21.45 **aktuell** ▶ Nachrichten
22.15 **Frau tv** ▶ UT Magazin
22.45 **Menschen hautnah** ▶
NEU Dokureihe, D 2025 Deutschlands härtester Wahlkreis
23.30 **WDR Story**
NEU Reportage, D 2025
0.15 **Porträt einer jungen Frau in Flammen** UT Liebesdrama, F 19. Mit N. Merlant FSK: 12/**115 Min.**

NACHTS

NDR HD

9.00 **Nordmagazin** ▶
9.30 **Hamburg Journal** ▶
10.00 **SH-Magazin** ▶ UT
10.30 **buten un binnen** ▶
11.00 **Hallo Niedersachsen** ▶
11.30 **mareTV...** UT
NEU Dokureihe, D 2025
11.40 **Alles Klara** (1/4) UT
12.25 **In aller Freundschaft**
13.10 **In aller Freundschaft – Die jungen Ärzte** UT
14.00 **Mit Mut, Mörtel und ohne Millionen** UT Doku, D 2025
15.00 **NDR Info** ▶ UT Nachr.
15.15 **Visite** ▶ UT Magazin, D 2025. Trainingstherapie gegen Schmerz
16.00 **NDR Info** ▶ UT Nachr.
16.15 **Gefragt – Gejagt** ▶ UT
17.00 **NDR Info** ▶ UT Nachr.
17.10 **Seehund & Co.**
18.00 **Ländermagazine**
18.15 **Die Nordreportage** ▶
NEU D 25. Tattoo-Künstlerinnen in Hamburg UT
18.45 **DAS!** ▶ Magazin, D 25
19.30 **Ländermagazine**
20.00 **Tagesschau** UT Nachr.

DOKUREIHE



20.15 **Wilde Wege** UT D 23
Norwegen – Durch Eis und Schnee am Nordpolarmeer – Erica Jensen (o.) ist Schneepflugfahrerin und sorgt dafür, dass die Straßen im Königsfjordgebirge sicher befahrbar bleiben.
21.00 **Zwischen Anden und Pazifik – Unterwegs im Norden Chiles** Doku
21.45 **NDR Info** ▶ UT Nachr.
22.00 **Nord bei Nordwest: Estonia** ▶ UT TV-Krimi, D 2017. Mit Hinnerk Schönemann, Henny Reents FSK: 12/**90 Min.**
23.30 **Großstadtrevier** (32/9) Krimiserie, D 2018 UT Freibad. Mit Jan Fedder
0.20 **Hamburg Transit** UT

BAYERN HD

8.55 **Tele-Gym** ▶ UT Magazin
9.10 **Dahoam is Dahoam** (658+659) ▶ Serie, D 11
10.10 **Pinguin & Co.** UT
11.00 **Am Kap der wilden Tiere** UT Reihe, D 2015
11.50 **Amerikas Naturwunder** ▶ UT Reihe
12.35 **Gefragt – Gejagt** ▶ UT
13.20 **Quizduell – Olymp** ▶ Show, D 2022 (8/10) UT
14.10 **Rentnercops** (3/10) Krimiserie, D UT 2018 Ich war das nicht
15.00 **aktiv und gesund** ▶ UT Magazin, D 2023. U. a.: Juckreiz durch Kleidung
15.30 **Schnittgut. Alles aus dem Garten** ▶ Magazin D 19. U. a.: Pelargonien
16.00 **BR24** ▶ UT Nachrichten
16.15 **Wir in Bayern** ▶ UT
17.30 **BR regional** ▶ Mag.
18.00 **Abendschau** ▶ Mag.
18.30 **BR24** ▶ UT Nachrichten
19.00 **mehr/wert** ▶ Magazin
19.30 **Dahoam is Dahoam** (3508) ▶ Serie, D 2024
20.00 **Tagesschau** Nachr.

MAGAZIN



20.15 **quer** ▶ UT D 2025
– Christoph Süß (o.) wirft einen ganz eigenen Blick auf das aktuelle Zeitgeschehen.
21.00 **Bestes Kabarett!** ▶ UT Show. Meine Heimat – Deine Heimat. Mit Simone Solga, Andreas Rebers, Monika Gruber, Bülent Ceylan, Django Asül, Christian Springer, Malarina, Alfred Dorfer
21.45 **BR24** ▶ Nachrichten
22.00 **Ringlstetter** ▶ Talk, D 2025. Mit Caro Matzko
22.45 **Capriccio** ▶ Magazin
23.15 **Schnee** (1/5+6) UT Mysteryserie, Ö / D 2023. Blutschnee / Wächterin der Berge
0.45 **Startrampe COVERED**

SWR HD

9.30 **Tierärztin Dr. Mertens**
10.20 **Nashorn & Co.**
10.50 **Brisant** ▶ UT Magazin
11.20 **Eisenbahnromantik** ▶
11.50 **Verrückt nach Meer** UT 70-tlg. Dokusoap, D 2018 (8/271) Leinen los auf den Seychellen
12.40 **ARD-Buffet** UT Magazin
13.25 **strassenstars** UT Show, D 2023 (617)
13.55 **Gefragt – Gejagt** UT Show, D 2024 (824)
14.40 **Meister des Alltags** ▶ Show, D 2017 5.1 UT (128) Rateteam: Enie van de Meiklokjes, Bodo Bach, Alice Hoffmann, Wigald Boning Mod.: Florian Weber
15.10 **Quizduell-Olymp** UT Show, D 2020 (334) Gäste: Sebastian Jacoby, Dr. Thomas Kinne
16.05 **Kaffee oder Tee** ▶ UT Magazin, D 2025 Dazw.: **17.00 Aktuell**
18.00 **Regionalprogramm**
20.00 **Tagesschau** Nachr.

TV-ABENTEUER

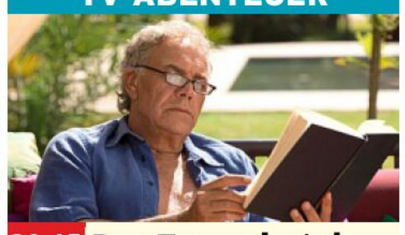

20.15 **Das Traumhotel: Marokko** Ö / D 2014
– Der gestresste Manager Markus (Christian Kohlund) reist zur Erholung nach Marrakesch, wo seine Tochter in einem Luxushotel arbeitet. Was er nicht weiß: auch seine Exfrau ist im Hotel zu Gast. FSK: 6/**90 Min.**
21.45 **Aktuell BW+RP+SL** ▶
22.00 **Watzmann ermittelt** (2/5+6) UT Krimiserie, D 2021. U. a.: Abschlag
23.35 **Die Mutigen 56 – Deutschlands längster Streik** TV-Dokudrama, D 24. Mit Anna Katharina Schimrigk **90 Min.**
1.05 **Watzmann ermittelt**

HESSEN HD

8.00 **Hessenschau** ▶
8.30 **Die Ratgeber** ▶ UT
9.00 **MEX** UT Magazin, D 25
9.45 **Rote Rosen** (4106) UT Telenovela, D 2025
10.35 **Sturm der Liebe** (4365)
11.25 **Besser spät als nie** TV-Komödie, D UT 2015 Mit Nele Mueller-Stöfen, J. Horst **90 Min.**
12.55 **Rentnercops** (5/7)
13.45 **Gefragt – Gejagt** ▶ Show, D 2023 (669)
14.30 **Quizduell – Olymp** Show, D 2022 (400)
15.15 **Grönlands wilder Westen** Doku, D 2020
16.00 **hallo hessen** ▶ Mag.
16.45 **Hessenschau** ▶ Mag.
17.00 **hallo hessen** ▶ Mag.
17.45 **Hessenschau** ▶ Mag.
17.55 **hessenschau Sport**
18.00 **Maintower** ▶ Magazin
18.25 **Brisant** ▶ UT Magazin
18.45 **Die Ratgeber** ▶ UT
19.15 **alle wetter** ▶ Nachr.
19.30 **Hessenschau** ▶ Mag.
20.00 **Tagesschau** UT Nachr.

POLITTALK



20.15 **Bundestagswahl in Hessen – Die Spitzenrunde** D 24
– Die hessischen Spitzenkandidaten zur Bundestagswahl präsentieren im Gespräch mit Ute Wellstein und Kristin Gesang (o.) ihre Pläne für die Zeit nach der Bundestagswahl.
21.45 **Tattoos – Ist das Kunst oder macht das Krebs?** ▶ Reportage
22.15 **Hessenschau** ▶ Mag.
22.30 **Change by Design** UT Doku, D 2024. Technik
22.55 **NATO – wer wird Europa schützen?** Doku
23.40 **Propagandaschlacht um die Ukraine** UT Dokufilm, D 2022

MDR HD

8.05 **Sturm der Liebe** ▶
8.55 **In aller Freundschaft – Die jungen Ärzte** ▶
9.45 **Verrückt nach Fluss** ▶
10.35 **Elefant & Co.** ▶
11.00 **In aller Freundschaft** (934+935) ▶ Klinikserie
12.30 **Liebe auf vier Pfoten** ▶ TV-Komödie, D / Ö 2006. Mit Susanne Michel FSK: 6/**88 Min.**
14.00 **MDR um 2** ▶ Magazin
14.25 **Elefant & Co.** ▶
15.15 **Gefragt – Gejagt** Show
16.00 **Neues von hier** ▶ Mag.
16.30 **Gäste zum Kaffee** ▶ Magazin, D 2025
17.00 **Neues von hier & Leichter leben** ▶ Mag., D 2025. Focaccia: Italienisch köstlich und unkompliziert
17.45 **aktuell** ▶ Nachrichten
18.05 **Wetter für 3** ▶ Nachr.
18.10 **Brisant** ▶ Magazin
18.54 **Sandmann** ▶ 3 Reihe
19.00 **MDR Regional** Mag.
19.30 **aktuell** ▶ Nachrichten
19.50 **MDR Garten** ▶ Mag.

MAGAZIN



20.15 **Visite** UT D 2025
– Moderatorin Vera Cordes (o.) informiert über aktuelle Entwicklungen aus den Bereichen Medizin und Gesundheit – aus Klinik, Praxis und Forschung.
21.15 **artour** ▶ Magazin, D 25
21.45 **aktuell** ▶ Nachrichten
22.10 **No swipe, no date?** ▶ Reportagereihe, UT D 24. Mod: Tan Çaglar
22.40 **Die Dresdner Frauenkirche – Hoffnung, Versöhnung, Sandstein** ▶ Doku, D 2019
23.25 **Wolfgang Amadeus Mozart: Requiem d-Moll, KV 626** Konzert, D 2004
0.25 **Visite** UT (Wh. v. 20.15)

DO

PHOENIX HD

5.30 **Morgenmagazin**
9.00 **phoenix vor ort**
9.30 **phoenix plus** ▶
NEU Reportagereihe, D 2025
10.00 **phoenix vor ort**
10.30 **phoenix plus** ▶
NEU Reportagereihe, D 2025
12.00 **phoenix vor ort**
12.45 **phoenix plus** ▶
NEU Reportagereihe, D 2025
14.00 **phoenix vor ort**
14.45 **phoenix plus** ▶
NEU Reportagereihe, D 2025
16.00 **Doku** Dokureihe
17.30 **phoenix der tag** ▶
18.00 **Aktuelle Reportage**
18.30 **Kampf um die Freiheit – Fünf Anläufe zur Demokratie** UT
20.00 **Tagesschau** ▶ UT
20.15 **Dokumentation**
21.00 **phoenix runde**
21.45 **heute-journal** UT
22.15 **Dokumentation**
23.00 **phoenix der tag** ▶
0.00 **phoenix runde**

ONE HD

10.00 **Detektiv Rockford: Anruf genügt** (1/2)
10.50 **Rote Rosen** (1126+1127)
12.30 **In aller Freundschaft** (643+644) Klinikserie
13.55 **Die Beste zum Schluss** TV-Komödie, D 24. Mit Sebastian Ströbel **90 Min.**
15.25 **Mit Schirm, Charme und Melone** ▶ (5/16)
16.15 **Detektiv Rockford: Anruf genügt** (1/3)
17.05 **Rote Rosen** (1128+1129)
18.40 **Sturm der Liebe** ▶ (4268+4269) Telenovela
20.15 **Eingeschlossene Gesellschaft** Komödie, D 2022. Mit Florian David Fitz FSK: 12/**95 Min.**
21.50 **Klassentreffen – Die Serie** ▶ (1–3) Serie
23.15 **Gags – Comedy Deluxe** Show, D 2024
23.35 **Eingeschlossene Gesellschaft** Komödie, D 22 (v. 20.15) FSK: 12/**95 Min.**

ZDF NEO HD

9.10 **Die Küchenschlacht** ▶
9.50 **Mein Zuhause richtig schön – Der Eva-Brenner-Plan** ▶ Dokusoap
10.35 **Bares für Rares** ▶ UT
12.20 **Death in Paradise** ▶ (2/5+6) Krimiserie
14.05 **The Rookie** ▶ (3/6+9)
15.30 **Death in Paradise** ▶ (2/5+6) Krimiserie
17.15 **The Rookie** ▶ (5/5+6)
18.35 **Mein Zuhause richtig schön – Der Eva-Brenner-Plan** ▶ Dokusoap
19.20 **Bares für Rares** ▶ UT
20.15 **The Rookie** ▶ (5/19+20) Die Welt hat ein Loch / Rein hypothetisch
21.35 **heute-show** ▶ UT
22.15 **Neo Ragazzi** ▶ UT
23.00 **ZDF Magazin Royale** ▶
23.30 **Einsame Herzen - Das Love Camp** ▶ UT Show, D 2025. Liebessaft / Das Date / I cant't käck
NEU
0.45 **Game Two** ▶ Magazin

ZDF INFO HD

12.45 **Nordkoreas Kim Jong-un – Zum Diktator geboren** ▶ Doku
13.30 **Flucht aus Nordkorea** ▶ UT Dokufilm, USA 2023 **105 Min.**
15.15 **Rätsel Nordkorea – Leben im Reich des Kim Jong Un** ▶
16.00 **Der Maulwurf – Undercover in Nordkorea** ▶ UT Dokureihe
18.00 **Geheimes Nordkorea** ▶ Doku, D 2018
18.45 **Uran – Das unheimliche Element** ▶ Reihe
20.15 **Geheime Bunker** ▶
21.45 **Der große Knall. Deutschland und der Atomkrieg** ▶ UT Doku
22.30 **Terra X History: Illusionen des Atomzeitalters – Strahlende Zukunftsträume** ▶ UT
23.15 **Leschs Kosmos** ▶
0.15 **Terra X Harald Lesch** ▶

TAGESSCHAU 24 HD

12.10 **ZDF-Mittagsmagazin**
14.00 **Tagesschau**
19.00 **Tagesschau in Einfacher Sprache**
19.08 **Tagesschau**
20.00 **Tagesschau** ▶
20.15 **Maischberger** Talk
21.30 **Tagesschau**
21.45 **Plusminus** Magazin
22.15 **Tagesthemen**
22.50 **Tagesschau**
0.05 **Tagesschau** ▶

DF1 HD

17.00 **Quizjagd** Show, Ö 2024
19.00 **Spitzenköche im Ikarus** Show (77+78)
20.00 **Einfach gut leben**
20.15 **Salzburger Grenzgang – Ein Abenteuer in den Bergen** Doku
21.15 **Heimatleuchten** Dokureihe, Ö 2024 (218)
NEU
22.15 **Meiberger – Im Kopf des Täters** (3/4)
23.15 **Dauerwerbesendung**

WELT HD

17.45 **Börse am Abend** ▶
18.00 **Die Welt am Abend** ▶
18.10 **Meine WELT** ▶ Magazin
18.15 **Die Welt am Abend** ▶
20.10 **Meine WELT** ▶ Magazin
20.15 **Das Märchen vom guten Bösen Wolf** ▶ Doku, D 2024 (1+2)
22.05 **Lost Places** ▶ Dokureihe, GB 2022 (6+5)
0.05 **Mayday – Alarm im Cockpit** ▶ Dokureihe

NTV HD

19.30 **News Spezial**
20.15 **Erfinder unterm Hakenkreuz** ▶ Doku
21.05 **Nordhausen – Hitlers Raketenbunker** Doku
22.05 **Hitlers Stahlmonster**
23.15 **Telebörse**
23.30 **Entschlüsselt – Die geheimen Gespräche der Nazis** Dokureihe
1.10 **Erfinder unterm Hakenkreuz** ▶ Doku

HD auch in HDTV empfangbar, nicht in allen Kabelnetzen verfügbar OO Zweikanal Dolby Surround 5.1 Dolby Digital SW schwarz-weiß UT Untertitel
▶ **OnDemand** Verfügbar bei Sky On Demand oder in der Mediathek des jeweiligen Senders Bildbeschreibung für Sehbehinderte OmU Original mit Untertiteln

RBB HD

8.00 **Brandenburg aktuell**
8.30 **Abendschau** UT
9.00 **In aller Freundschaft**
10.30 **In aller Freundschaft – Die jungen Ärzte**
11.20 **Eisbär & Co.**
12.10 **WaPo Duisburg** (1/7) Krimiserie, D 22 UT
13.00 **rbb24** Nachrichten
13.10 **Kochen mit Martina und Moritz** UT Magazin
13.40 **WaPo Duisburg** (1/8) Krimiserie, D 22 UT
14.30 **Heimatjournal** Magazin. Heute aus Berlin – Ostseeviertel
15.00 **Heute im Parlament** LIVE Bericht. Abgeord- UT netenhaus Berlin
16.00 **rbb24** Nachrichten
16.15 **In aller Freundschaft – Die jungen Ärzte**
17.05 **Panda, Gorilla & Co. spezial** Reihe, D 10
17.53 **Sandmann** 3 Reihe
18.00 **DER TAG in Berlin & Brandenburg** UT
19.30 **Regionales** Magazin
20.00 **Tagesschau** UT Nachr.

DISNEY CHANNEL HD

8.40 **Waustelle** 3 Animation
9.20 **Bluey** 4 Animation
9.50 **SuperKitties** 4
10.15 **Firebuds** 3 Animation
10.55 **Gus** 6 (1/1) 52-tlg. Ani- START mationsserie, F 2020
11.20 **Disney Jr. Arielle** 5
11.45 **Spidey** 6 Animation
12.25 **Taffy** 6 Trickserie
12.50 **Tierduell** Show, D 2019
13.15 **Miraculous** 8 Trick
14.05 **Der Geist und Molly McGee** 8 Animation
14.40 **Disneys Kuzco's Königs-Klasse** 6 Trick
15.00 **Big City Greens** 6
15.45 **Monster bei der Arbeit** 5 Animation
16.15 **Taffy** 6 Trickserie
16.45 **Hamster & Gretel** 8
17.10 **Bluey** 4 U. a.: Die Wippe / Kino / Grandad
18.15 **Miraculous** 8 Leidenschaft / Wiedersehen
19.00 **Jessie** 10 Comedyserie. Spielzeugtausch
19.25 **Modern Family** Serie Botox und Benehmen / Einer kam durch

KIKA HD

9.15 Ene mene bu 4 **9.30** Gudrun die Wikingerprinzessin 7
9.35 Edmund und Luzie 4
10.15 Ach du heilige Scheibe 6 **11.00** logo! 8 **11.15** Marcus Level 6 **12.25** Snowsnaps' Winterspiele 4 **12.30** Garfield 6 **12.55** Power Players 6
13.15 Piraten von nebenan 6
13.40 Die Pfefferkörner 8
14.10 Einstein 10 **15.00** Addie und wie sie die Welt fühlt 10
15.50 **Klincus** 6 Trickserie
16.10 **Power Sisters** 8
16.35 **Josefine, Törtel und die Tiere** 6 Trickserie
17.00 **Garfield** 6 Serie
17.25 **Die Schlümpfe** 6
17.50 **Shaun, das Schaf** 3
18.10 **Biene Maja** 3 Trick
18.30 **Zacki und die Zoobande** 3 Animationsserie
18.45 **Animanimals** 6
18.47 **Baumhaus** 8 Magazin
18.50 **Sandmann** 3 Reihe
19.00 **Lassie** 6 Trickserie
19.25 **Löwenzahn** 6 Reihe
19.50 **logo!** 8
20.00 **KI.KA Live** 10 Magazin
20.10 **My Move** 8 Show

SAT.1 GOLD HD

11.55 **Ein Engel auf Erden** (2/17) Familienserie
12.50 **Die Waltons** (7/4)
13.40 **Unsere kleine Farm** (6/4+5) Familienserie
15.20 **Diagnose: Mord** (3/1+2) START 18-tlg. Serie, USA 1995
17.10 **Hart aber herzlich** (3/15) Detektivserie
18.05 **Cold Case – Kein Opfer ist je vergessen** (1/6) Krimiserie. Liebe ist stärker als der Tod
18.55 **K 11 – Kommissare im Einsatz** Reihe, D 2009. Totgeglaubte leben länger / Jäger und Gejagte (1+2)
20.15 **Die Tier-Docs! Pfotenhelden mit Herz** Reportagereihe, D 2023
21.10 **Straßenhund sucht** NEU **Zuhause – André Vogt hilft** Dokureihe, D 2024
23.10 **Lebensretter** NEU **hautnah – Wenn jede Sekunde zählt** Reportagereihe, D 2024
0.45 **Richterin Barbara Salesch** Gerichtsshow

SPORT 1 HD

6.00 **Teleshopping** Werbung
7.00 **Exatlon Germany – Die Mega Challenge**
9.30 **Highway Patrol** Dokusoap, Aus 2018
10.20 **Highway Cops** Dokusoap, Aus 2012
11.50 **My Style Rocks**
14.20 **STOP! Border Control: Cuba** Dokureihe
15.45 **Die drei vom Pfandhaus** Reihe, USA 2014 Altherrensport / Autoshopping
16.45 **My Style Rocks** Show, D 2025
19.15 **Die PS-Profis – Mehr Power aus dem Pott** Dokusoap. HotRod mit Stargast Alex Wesselsky
20.00 **Darts: Premier League** LIVE 2. Spieltag Aus Glasgow
23.45 **My Style Rocks** Show, D 2025
2.00 **Grenzschutz Südamerika** Dokureihe, USA 18
2.50 **Die PS-Profis – Mehr Power aus dem Pott**
3.00 **Teleshopping** Bis 6.00

EURO SPORT 1 HD

8.30 **Alpine Ski-WM** Aus Saalbach. Team-Kombination Herren
9.15 **Alpine Ski-WM** LIVE Aus Saalbach. Riesenslalom Damen, 1. Lauf
11.45 **Biathlon-WM** Aus Lenzerheide Mixed-Staffel
13.00 **Alpine Ski-WM** LIVE Aus Saalbach. Riesenslalom Damen, 2. Lauf
14.45 **Snooker: Main Tour** LIVE Welsh Open. Aus Llandudno. 3. Runde
18.00 **Alpine Ski-WM** Aus Saalbach. Riesenslalom Damen, 2. Lauf
19.00 **Springreiten: Weltcup** Aus Bordeaux
20.00 **Snooker: Main Tour** LIVE Welsh Open. Aus Llandudno. 4. Runde
0.00 **Alpine Ski-WM** Aus Saalbach. Riesenslalom Damen, 1. Lauf
0.45 **Alpine Ski-WM** Aus Saalbach. Riesenslalom Damen, 2. Lauf (Sendeschluss: 1.30)

MAGAZIN



20.15 **Berlinale-Studio** LIVE D 2025. Die Eröffnung – Petra Gute (o.) berichtet live über das Geschehen am roten Teppich und bei der Eröffnungsgala im Berlinale Palast.
20.30 **Im Reich der Filme – Die Berlinale und ihre Geschichte** NEU Doku, D 25
21.15 **Berlinale-Studio** UT NEU 3-tlg. Magazin, D 25 (1)
21.45 **rbb24** UT Nachrichten
22.00 **Lola rennt** UT Actionkomödie, D 1998. Mit Franka Potente, Moritz Bleibtreu FSK: 12/**75 Min.**
23.15 **75 Jahre Berlinale – Die Eröffnungsgala** NEU Bericht, D 2025
0.00 **Davos 1917** (1/5+6) Dramaserie, D / CH 23

KOMÖDIE

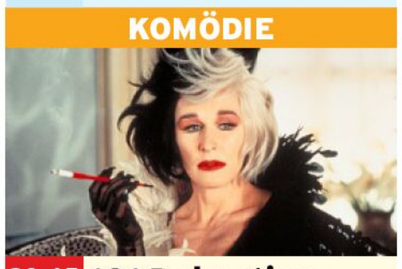

20.15 **101 Dalmatiner – Diesmal sind die Hunde echt** USA 96. Mit Jeff Daniels – Cruella (Glenn Close) will sich aus dem Fell von Dalmatinerwelpen einen Mantel nähen. Da kommt ihr der süße Nachwuchs von Perdy und Pongo gerade recht. **130/95 Min.**
22.25 **Cool Runnings** Komödie, USA 93. Mit John Candy – Die Ex-Bob-Legende Irwin Blitzer soll aus vier Jamaikanern ein Bob-Team machen. **125/90 Min.**
0.30 **Immer wieder Jim** (2/9) Comedyserie
0.55 **Maman & Ich** 10 (53)

SUPER RTL HD

8.40 Sesame Street's Mecha Builders 3 **9.00** Peppa Wutz 3
9.10 Dino Ranch 4 **9.40** Paw Patrol 6 **10.20** Batwheels 6
10.45 Barbie – Ein verborgener Zauber 6 **11.10** Monster High 8 **11.45** Tom & Jerry in New York 6 **12.10** Grizzy 6
12.45 Die Patrick Star Show 6
13.10 SpongeBob 6 **13.35** Voll zu spät! 6 **14.00** ALVINNN!!! 6
14.35 Jade Armor 6 **15.00** Bo, Flo & Co. 6 **15.40** Tom & Jerry in New York 6 **16.05** SpongeBob 6 **17.00** Rubble & Crew 4
17.40 ALVINNN!!! 6
18.30 **Grizzy und die Lemminge** 6 Animation
19.20 **Voll zu spät!** 6 (2/1) START 52-tlg. Zeichentrickserie, Aus / F / D 2022
19.30 **Voll zu spät!** 6
20.15 **CSI: Miami** (3/10+11,20) Krimiserie, USA 2004. Tiefer Fall / Süchtig / Killer-Date
23.05 **CSI: Miami** (3/10+11) Krimiserie. (v. 20.15)
0.55 **Teleshopping**

RTL UP

5.30 **Das Familiengericht**
6.55 **Das Jugendgericht**
9.50 **Der Blaulicht Report**
12.40 **Das Familiengericht**
15.10 **Der Blaulicht Report** U. a.: Junge sperrt Monster in Schrank / Baby wird auf Kino-Klo ausgesetzt / Klebezettel stellen Mann bloß
17.50 **Das Strafgericht** Gerichtsshow. Millionär an der Angel / Fluglärm / Ausflug in den Tod / Wenn die Diva mit der Schaukel / Finger weg von meiner Karre
20.15 **Monk** (6/2–5) Krimiserie, USA 2007. Mr. Monk in der Rapszene / Mr. Monk gegen den Nudisten / Mr. Monk glaubt kein Wort / Mr. Monk und die Bienen und die Blumen
23.25 **Monk** (6/2–4)
1.20 **Teleshopping**
2.20 **Das Strafgericht**
3.50 **Das Jugendgericht**

TELE 5 HD

6.25 **Infomercial**
7.25 **Joyce Meyer – Das Leben genießen**
7.55 **Infomercial**
15.05 **Star Trek – Das nächste Jahrhundert** (7/2) Sci-Fi-Serie (v. gestern)
16.05 **Infomercial**
16.10 **Star Trek – Raumschiff Voyager** (3/11) Sci-Fi-Serie (v. gestern)
17.10 **Star Trek – Deep Space Nine** (4/3)
18.10 **Star Trek – Das nächste Jahrhundert** (7/3)
19.05 **Star Trek – Raumschiff Voyager** (3/12) Serie. Makrokosmos
20.15 **Atomic Train – Zugfahrt ins Jenseits (1)** TV-Actionthriller, USA 1999. Mit Rob Lowe, K. Davis FSK: 16/**105/80 Min.**
22.00 **There Are No Saints** NEU Action, USA / Mex 2022. Mit José María Yazpik FSK: 18/**130/95 Min.**
0.10 **Barbarian** Horror, USA 22 (v. gestern) **110/99 Min.**

NITRO HD

7.30 **Law & Order: Trial by Jury** (1/4–6) Krimiserie
10.00 **J.A.G.** (1/7–9)
13.00 **MacGyver** (5/1+2) START 21-tlg. Actionserie, USA / Kan 1987
14.50 **Alle unter einem Dach** (4/17+18) Sitcom
15.40 **Ein Käfig voller Helden** (2/3+4) Serie
16.35 **M.A.S.H.** (7/15–18) Serie. U. a.: Es geschehen Wunder / Merkwürdige Patienten
18.20 **Ein Käfig voller Helden** (2/5+6) Serie Kontrolliertes Chaos / Ein Heldenstück
19.15 **Alle unter einem Dach** (4/19+20) Sitcom. Die Rentnerhochzeit / Die Telefon-Konferenz
20.15 **Leverage 2.0** (2/1–4) NEU 13-tlg. Krimiserie, USA 2022. Tanz und Tee / Schmutziges Wasser / Sport ist Mord / Das Date. Mit Gina Bellman
0.10 **Leverage 2.0** (2/1+2)

KABEL 1 DOKU HD

18.40 **Pawn Stars – Die drei vom Pfandhaus**
20.15 **Inside FBI – Die härtesten Fälle** Die Gangs von Newburgh / Undercover unter Bikern
21.05 **Buried in the Backyard** Dokureihe
22.40 **The Mark of a Killer**
0.05 **Der Killer-Kannibale: Jeffrey Dahmer**

VOX UP HD

13.45 **Verklag mich doch!**
14.50 **CSI: Vegas** (14/13) Krimiserie, Kan / USA 14
15.45 **Law & Order** (13/6+7) Krimiserie, USA 2002
17.35 **Law & Order: Trial by Jury** (1/4–6) Krimiserie, USA 2005
20.15 **Ab ins Beet! Die Garten-Soap** Dokusoap
23.10 **Ab ins Beet! Die Garten-Soap** Bis 2.00

NICKELODEON HD

12.55 **Henry Danger** 8
13.50 **Bei den echten Louds** 6
14.15 **SpongeBob** 6
15.05 **Bei den Louds** 6
16.20 **Schere, Stein, Papier** 8 Trickserie
16.45 **Patrick Star Show** 6 START (1/1) Trick, USA 2021
17.10 **Kamp Koral** 6
17.35 **SpongeBob** 6
18.50 **Bei den Louds** 6
20.05 **SpongeBob** 6

SIXX HD

5.40 **Million Dollar Homes – Luxusmakler in L.A.**
8.15 **Für alle Fälle Familie** (1/79) Dramaserie
9.15 **Ghost Whisperer** (1/15+16) Mysteryserie
11.00 **Gilmore Girls** (5/1–4) Familienserie, USA 04
14.45 **Hart of Dixie** (1/9) Dramedyserie, USA 2012
15.40 **Ghost Whisperer** (1/17+18) Das Dämonenkind / Tod eines Magiers
17.30 **Charmed...** (6/13–15) Schlechtes Karma / Die kopflosen Drei / Bezaubernde Phoebe
20.15 **Detective Laura Diamond** (2/7+8) Laura und die Schmuggler / Laura und der unsichtbare Hacker
22.10 **Criminal Minds** (1/21+22) Krimiserie
0.00 **Detective Laura Diamond** (2/7+8)

PRO 7 MAXX HD

5.55 **Shipping Wars – Die Transporter** Dokusoap
7.30 **Infomercials**
8.30 **Highway Heroes Down Under** Dokusoap
10.05 **Achtung, Zoll! Willkommen in Australien**
13.20 **Storage Wars** Reihe
16.40 **One Piece** 8 Anime
17.30 **The Knight in the Area** (1/32) Anim
18.00 **Spy x Family** 10 UT (2/8)
18.25 **One Piece** 8 (21/1) NEU 34-tlg. Anime, Jap 2023
18.50 **Detektiv Conan** 8 UT
19.20 **Futurama** UT (3)
19.45 **Family Guy** UT (2/3)
20.15 **Biography: WWE Legends** NEU Dokureihe, USA 2024 British Bulldog / The Steiner Brothers
22.05 **NXT** Wrestling
23.45 **Biography: WWE Legends**
2.30 **Die WWE-Schatzjäger**

DMAX HD

8.50 **Die Aquarium-Profis**
9.50 **Infomercial**
10.15 **Helden des Abbruchs**
12.15 **Border Control: Italiens Grenzschützer**
14.15 **Goldrausch in Australien** Dokusoap
17.15 **Border Control – Spaniens Grenzschützer**
18.15 **Helden – Wir liefern ab** Die Schwebefähre von Rendsburg / Mit der Werksbahn durchs Stahlwerk
20.15 **Feuerwache 3 – Alarm in Rostock** Dokusoap, D 2024 (7) Vollgas mit dem Kettenfahrzeug
21.15 **112: Feuerwehr im Einsatz** Dokusoap
22.15 **Helicopter ER – Rettung aus der Luft**
23.10 **DMAX News**
23.15 **Helicopter ER – Rettung aus der Luft**
0.15 **DMAX News**

ARD ALPHA

18.45 **Quarks im Ersten**
19.30 **nano** Magazin
20.00 **Tagesschau**
20.15 **Die Pyrenäen** Dokureihe (3) Feuerläufer und Knochenfresser
21.00 **Ausgerechnet** Reihe
21.45 **Past Forward** Reihe
22.15 **alpha-demokratie**
22.45 **Alles Wissen** Magazin
23.30 **The Day – News**
0.00 **Tagesschau 2005**

COMEDY CENTRAL HD

19.15 **Bob's Burgers**
20.00 **Futurama** Die Galaxis des Terrors / Müll macht erfinderisch
20.50 **South Park** Trickserie
21.50 **American Dad** (16/1) START 24-tlg. Trick
22.10 **American Dad** Trick
22.35 **Rick and Morty**
23.00 **Solar Opposites**
23.30 **Pr. nach Ansage**
0.00 **Malcolm mittendrin**

TLC HD

14.50 **Die Albtraum(ver)mieter** Dokusoap
16.40 **Judge Judy** Dokusoap
18.25 **Ein perfekter Mord** Dokureihe, USA 2016
20.15 **Evil – Gesichter des Bösen** Dokureihe. U. a.: Verheiratet mit einem Monster / Tödlicher Fetisch / Mordlust
0.10 **72 Stunden im Geisterhaus** Dokusoap

Altersempfehlungen: 3 ab 3 Jahren **Serieninfo:** Sendungs- o. Folgentitel (1/2) = 1. Staffel / 2. Folge
Aktuelle Programminfos und -änderungen auf **www.tvdigital.de** genial gelungen geht so grausig

MORGENS

sky cinema PREMIERE

5.20 Masquerade – Ein teuflischer Coup OV 5.1 ⊠
Thrillerdrama, F / Bel 22. Mit Pierre Niney FSK: 12/**131 Min.**

7.40 The List OV 5.1 ⊠
Komödie, USA 2023. Mit Halston Sage FSK: 12/**94 Min.**

9.20 Arctic Convoy – Todesfalle Eismeer OV 5.1 ⊠
Actiondrama, Nor 2023. Mit Tobias Santelmann, Heidi Ruud Ellingsen FSK: 12/**105 Min.**

11.10 Five Nights at Freddy's
Horror, USA 2023 OV 5.1 ⊠
Mit Josh Hutcherson, Elizabeth Lail FSK: 16/**106 Min.**

14

13.05 Zwei zu eins 5.1
Komödie, D 2024. Mit Sandra Hüller, Max Riemelt, Ronald Zehrfeld FSK: 6/**111 Min.**

15.00 Beautiful Wedding OV
Romantikkomödie, ⊠ 5.1
USA 2024. Mit Dylan Sprouse FSK: 12/**92 Min.**

16.40 Andrea lässt sich scheiden 5.1
Komödie, Ö 24
Mit Birgit Minichmayr, Josef Hader – Die Polizistin Andrea will sich scheiden lassen und in die Stadt ziehen. Doch dann fährt sie ihren betrunkenen Ehemann an. FSK: 6/**91 Min.**

18.15 The Bikeriders OV ⊠
Drama, USA 2023. Mit 5.1
Austin Butler FSK: 12/**112 Min.**

sky cinema ACTION

5.15 The Untouchables – Die Unbestechlichen OV ⊠
Thriller, USA 1987. Mit Kevin Costner FSK: 16/**114 Min.**

7.20 Freitag, der 13. – Das letzte Kapitel OV ⊠
Horror, USA 1984 FSK: 18/**88 Min.**

8.55 10.000 BC OV 5.1 ⊠
Abenteuer, USA 2008. Mit Steven Strait FSK: 12/**104 Min.**

10.45 Kick-Ass 2 OV ⊠
Actionkomödie, GB / USA 2013
Mit Jim Carrey FSK: 18/**99 Min.**

12.30 Jack Reacher: Kein Weg zurück OV 5.1 ⊠
Actionthriller, USA 16 FSK: 16/**113 Min.**

14.30 Wanted OV 5.1 ⊠
Action, USA 2008. Mit James McAvoy, Morgan Freeman, Angelina Jolie FSK: 18/**105 Min.**

16.20 The Expendables (Extended Director's Cut)
Action, USA 2010 OV 5.1 ⊠
Mit Sylvester Stallone, Jason Statham, Dolph Lundgren – Ross und seine Söldnertruppe erhalten den Auftrag, den Diktator Garza zu stürzen. FSK: 18/**108 Min.**

18.15 Collateral OV 5.1 ⊠
Thriller, USA 04. Mit Tom Cruise, Jamie Foxx – Den Taxifahrer Max beschleicht bei seinem mysteriösen Fahrgast Vincent ein ungutes Gefühl. FSK: 16/**108 Min.**

sky cinema CLASSICS

5.20 Todesfaust SW
Western, USA 55. Mit J. Payne FSK: 12/**82 Min.**

6.45 Der Ladenhüter OV
Komödie, USA 1963 FSK: 6/**86 Min.**

8.20 Der Tollpatsch mit dem sechsten Sinn ⊠
Komödie, F / D 1975 FSK: 12/**95 Min.**

10.00 Hallo, Page OV SW
Komödie, USA 1960. Mit Jerry Lewis, Alex Gerry FSK: 6/**72 Min.**

11.15 Eine Frau für den Marshal
Western, USA 1943. Mit SW
Claire Trevor FSK: 12/**84 Min.**

12.45 In Arizona ist die Hölle los
Western, USA 1944. Mit SW
John Wayne FSK: 6/**84 Min.**

14.15 Die vier Söhne der Katie Elder OV
Western, USA 1964. Mit John Wayne FSK: 12/**117 Min.**

16.20 Der schwarze Falke
Western, USA 1956. Mit OV
John Wayne, J. Hunter – Ethan Edwards sucht nach seiner Nichte Debbie. Sie wurde von Komantschen entführt. FSK: 12/**114 Min.**

18.20 Zorro – Der schwarze Rächer (4/13) Serie, USA / Span 1993. Böses Erwachen

18.50 Zorro – Der schwarze Rächer START (1/1) 25-tlg. Serie, Span / USA 1989. Eine Legende beginnt (1)

19.20 Carson & Carson (29)
Wir sind alle Kinder Gottes

sky cinema FAMILY

5.40 Die wilden Abenteuer von Pil OV 5.1
Animation, F 21. Spr.: Saskia Glück **86 Min.**

7.15 WOW – Nachricht aus dem All 5.1
Abenteuer, D 2023
Mit Ava-Elizabeth Awe **99 Min.**

9.00 Die Drei !!! 5.1
Krimi, D 2019. Mit Lilli Marie Lacher, Paula Renzler **95 Min.**

10.45 Die Schule der magischen Tiere 5.1
Abenteuer, D / Ö 2021. Mit Nadja Uhl **90 Min.**

12.20 Breaking Point – Make it or Break it OV 5.1
Drama, GB 2023. Mit Hannah John-Kamen FSK: 12/**98 Min.**

14.05 Paw Patrol: Der Mighty Kinofilm OV 5.1
Animation, Kan / USA 2023 **84 Min.**

15.35 Die unglaublichen Abenteuer von Bella OV
Familienfilm, USA / China 2019. Mit Ashley Judd **93 Min.**

17.15 Überflieger – Kleine Vögel, großes Geklapper OV 5.1
Animation, Bel / D / USA 2017 – Spatz Richard wird von Störchen aufgezogen. Als seine Familie den Flug nach Afrika antreten will, entscheidet sein Storchenpapa, dass Richard zurückbleibt. **81 Min.**

18.40 Drachenreiter OV 5.1
Animation, D 2020
Sprecher: Julien Bam **88 Min.**

sky cinema HIGHLIGHTS

5.10 Und täglich grüßt die Liebe OV 5.1
Romantikkomödie, Aus 21 FSK: 6/**91 Min.**

6.45 Traumfrauen 5.1 ⊠
Komödie, D 2015. Mit Hannah Herzsprung FSK: 12/**105 Min.**

8.40 Liebe braucht keine Ferien OV 5.1
Liebeskomödie, USA 2006. Mit Cameron Diaz, K. Winslet **130 Min.**

10.55 Der Kautions-Cop OV ⊠
Komödie, USA 2010. Mit Jennifer Aniston FSK: 12/**107 Min.**

12.45 Plan B für die Liebe OV DD
Liebeskomödie, USA 10. Mit Jennifer Lopez FSK: 12/**100 Min.**

14.35 Freundschaft Plus
Liebeskomödie, OV 5.1 ⊠
USA 2011. Mit Natalie Portman, Ashton Kutcher – Nur Sex, keine Gefühle! Emma und Adam wollen Spaß ohne Stress. FSK: 12/**103 Min.**

16.25 Mamma Mia! – Der Film OV 5.1
Musical, USA 2008. Mit Meryl Streep, P. Brosnan – Um von ihrem Vater, den sie noch nicht kennt, zum Traualtar geführt zu werden, entwickelt Sophie einen verwegenen Plan. **104 Min.**

18.20 Mamma Mia! Here We Go Again OV 5.1
Musical, GB / USA 2018
Mit Meryl Streep **110 Min.**

2015 PRIMETIME

KOMÖDIE



20.15 The Good Half OV 5.1
NEU
USA 2023. Mit Brittany Snow, Alexandra Shipp, David Arquette – Der junge Drehbuchautor Renn Wheeland (Nick Jonas) reist zur Beerdigung seiner Mutter nach Cleveland. In seiner Heimatstadt wird er mit der komplizierten Beziehung zu seiner Familie konfrontiert und versucht, sich seinen Problemen zu stellen. **93 Min.**

22 DO NACHTS

21.50 Kandahar OV 5.1 ⊠
Action, USA 2023. Mit Gerard Butler – Der US-Geheimagent im Mittleren Osten Tom Harris wurde enttarnt, er muss flüchten. Seine einzige Rettung: eine Militärbasis in Kandahar. Dafür muss sich Harris 400 Meilen durch die Wüste kämpfen. FSK: 16/**116 Min.**

23.55 Dead Shot – Einsame Rache OV 5.1
Actionthriller, GB 2023. Mit Colin Morgan FSK: 16/**89 Min.**

1.30 Die unwahrscheinliche Pilgerreise des Harold Fry OV 5.1
Drama, GB 2023. Mit Jim Broadbent, Linda Basset FSK: 12/**105 Min.**

3.20 The Zone of Interest
Drama, GB / Pol / 5.1 ⊠
USA 2023 FSK: 12/**101 Min.**

THRILLER

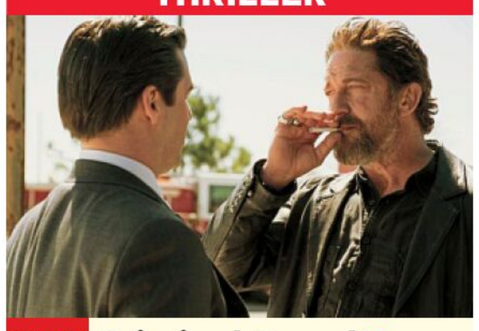

20.15 Criminal Squad OV ⊠
USA 18. Mit Pablo Schreiber, O'Shea Jackson Jr. – Eine überaus erfolgreiche Bande von Bankräubern, angeführt von Ray Merriman, plant einen Überfall auf die Federal Reserve Bank in Los Angeles. Doch Cop Nick Flanagan (Gerard Butler, r.) ist den Gangstern bereits dicht auf den Fersen. FSK: 16/**119 Min.**

22.20 Geostorm OV 5.1
Sci-Fi, USA 2017. Mit Gerard Butler, Jim Sturgess – Ein Satellitensystem soll die Erde vor Klimakatastrophen schützen. Nach einer Fehlfunktion droht der Super-GAU. Um die Erde zu retten, muss Konstrukteur Jake Larson den US-Präsidenten entführen, der über einen geheimen Code verfügt. FSK: 12/**106 Min.**

0.10 The Expendables 2 – Uncut Version OV ⊠
Action, USA 2012. Mit Sylvester Stallone FSK: 16/**98 Min.**

1.55 Inception OV 5.1
Sci-Fi, USA / GB 2010. Mit Leonardo DiCaprio, Joseph Gordon-Levitt FSK: 12/**142 Min.**

4.25 Fast & Furious 7 OV ⊠
Action, USA 2015. Mit Vin Diesel FSK: 12/**132 Min.**

DRAMA

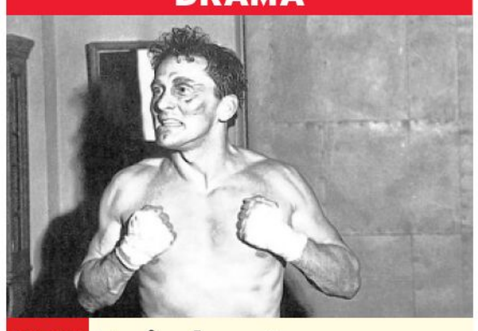

20.15 Zwischen Frauen und Seilen OV SW
USA 1949. Mit Arthur Kennedy, Marilyn Maxwell, Paul Stewart – Michael „Midge" Kelly (Kirk Douglas) wird seiner Ersparnisse beraubt. Daher nimmt er auf dem Weg von Chicago nach Kalifornien das Angebot an, bei einem Box-Schaukampf Geld zu verdienen. FSK: 18/**92 Min.**

22.00 Stürmische Höhen
Melodram, USA 1939 OV SW
Mit Laurence Olivier, Merle Oberon – Cathy ist mit dem elternlosen Heathcliff aufgewachsen. Doch sie heiratet den Nachbarssohn Edgar. Zu spät erkennt die Frau, dass sie in Heathcliff verliebt ist. FSK: 12/**100 Min.**

23.45 Das unheimliche Fenster SW
Krimi, USA 1949. Mit Barbara Hale, Bobby Driscoll FSK: 16/**71 Min.**

1.05 Die Toteninsel SW
Drama, D 1955. Mit Willy Birgel, Inge Egger FSK: 12/**94 Min.**

2.45 Die zornigen jungen Männer ⊠ SW
Drama, D 1960. Mit Hansjörg Felmy, Horst Frank FSK: 12/**84 Min.**

4.15 Endstation Rote Laterne
Krimi, D 1960. Mit SW
J. Fuchsberger FSK: 12/**86 Min.**

FANTASY

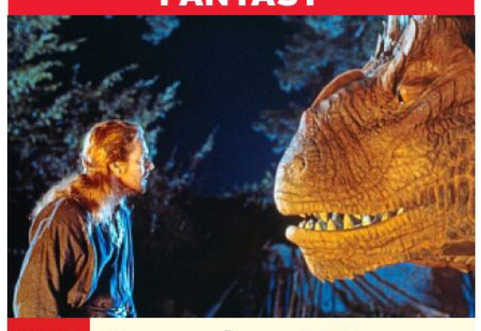

20.15 Dragonheart OV 5.1
USA 1996. Mit Dina Meyer – Ritter Bowen (Dennis Quaid) ist der Lehrmeister des Königs Einon. Durch einen Drachen wird Einons Seele verdorben, und der König verwandelt sich in einen Tyrannen. Bowen will sich deshalb an dem Drachen, der dies ausgelöst hat, nun rächen. FSK: 12/**98 Min.**

22.00 Asterix & Obelix – Im Auftrag Ihrer Majestät
Komödie, F / It / Span 2012
Mit Gérard Depardieu – Cäsar fällt mit seinen Legionen in Britannien ein. Die Queen schickt einen Gesandten nach Gallien, der sich dort Rat holen soll. Dort trifft dieser auf Asterix und Obelix. **106 Min.**

23.50 Taxi 3 OV 5.1
Komödie, F 2003. Mit Samy Naceri, Frédéric Diefenthal – Kommissar Émilien und sein Kumpel, der Taxifahrer Daniel, jagen eine Bande als Weihnachtsmänner getarnter Räuber. FSK: 12/**84 Min.**

1.25 25 km/h 5.1
Komödie, D 2018. Mit Lars Eidinger, Bjarne Mädel FSK: 6/**112 Min.**

3.25 Lommbock
Komödie, D 17. Mit Moritz Bleibtreu, L. Gregorowicz FSK: 12/**103 Min.**

KOMÖDIE

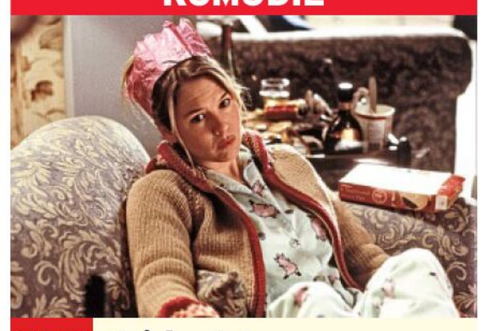

20.15 Bridget Jones – Schokolade zum Frühstück OV 5.1
GB 2001. Mit Hugh Grant – Als Bridget (Renée Zellweger) nach einer Silvesterfeier wieder einmal allein aufwacht, beschließt sie, dass sie ihn jetzt finden muss: den Mann ihres Lebens. Zunächst hält sie ihren Chef Daniel Cleaver für den richtigen. FSK: 12/**93 Min.**

21.55 Dirty Dancing OV 5.1
Tanzfilm, USA 1987. Mit Jennifer Grey, Kelly Bishop – 1963 verbringt Frances „Baby" Houseman den Sommer mit ihren Eltern in einem Ferienresort in den Catskill Mountains. Dort lernt sie den charmanten Tanzlehrer Johnny Castle kennen und kommt ihm schnell näher. FSK: 12/**93 Min.**

23.35 Ghost – Nachricht von Sam OV 5.1
Fantasy, USA 1990. Mit Patrick Swayze FSK: 12/**122 Min.**

1.45 Emmas Herz – Die Lieben meines Lebens
Liebeskomödie, OV 5.1
USA 2023 FSK: 6/**97 Min.**

3.25 Mamma Mia! Here We Go Again OV 5.1
Musical, GB / USA 2018 **110 Min.**

genial gelungen geht so grausig OV Zweikanal DD Dolby Surround 5.1 Dolby Digital SW schwarz-weiß UT Untertitel Bildbeschreibung für Sehbehinderte
OnDemand Verfügbar bei Sky On Demand oder in der Mediathek des jeweiligen Senders ⊠ Jugendschutz-Vorsperre

WARNER TV FILM HD

6.00 **Osterspaziergang** Musical, USA 1948. Mit Fred Astaire, Judy Garland **100 Min.**

7.45 **Alaska** Abenteuer, USA 1996. Mit Thora Birch, Dirk Benedict FSK: 6/**100 Min.**

9.35 **Der Rote Korsar** Abenteuer, USA 52. Mit Burt Lancaster, Eva Bartok FSK: 12/**100 Min.**

11.25 **Man lernt nie aus** Komödie, USA 2015. Mit Robert De Niro, Anne Hathaway **117 Min.**

13.20 **Das erstaunliche Leben des Walter Mitty** Komödie, USA 2013. Mit Ben Stiller, Kristen Wiig FSK: 6/**110 Min.**

15.20 **Babylon A.D.** ⊠ Sci-Fi-Action, F / USA / GB 2008 Mit Vin Diesel – Ein Söldner hat den Auftrag, eine Frau von Russland durch eine gefährliche Trümmerwüste nach New York zu bringen. FSK: 16/**95 Min.**

17.05 **The Purge – Die Säuberung** ⊠ Horror, USA 2013 Mit E. Hawke FSK: 16/**82 Min.**

18.30 **Unstoppable: Außer Kontrolle** Action, USA 2010. Mit Chris Pine – Ein Güterzug mit giftigen Chemikalien rast auf eine Stadt zu. Der Ingenieur Frank und der Schaffner Chris müssen ihn irgendwie stoppen. FSK: 12/**94 Min.**

sky one

6.35 **Psych** OV (6/8) Krimiserie, USA 2011. Sekte oder Selters

7.20 **Navy CIS** OV ⊠ (11/10–12) Die teuflischen Drei / Patient Null / Tod aus der Luft

9.35 **The Equalizer** OV UT51 ⊠ (4/9+10) Krimiserie, USA 2024. Harrys Geheimnis / Am Boden zerstört

11.05 **Blue Bloods – Crime Scene New York** OV UT51 ⊠ (9/21+22) Krimiserie, USA 19 Komm, was da wolle / Was heißt Jamko? Mit Will Estes

12.40 **The Rookie** OV ⊠ (4/22) Krimiserie. In der Einöde

13.25 **The Rookie** OV UT51 ⊠ (5/1) Serie. Der Prozess

14.10 **S.W.A.T.** OV UT51 ⊠ (4/13+14) Die Sünden der Väter / Abrechnung

15.40 **Navy CIS** OV ⊠ (11/10–12) Krimiserie, USA 2013 Die teuflischen Drei / Patient Null / Tod aus der Luft

17.55 **Blue Bloods – Crime Scene New York** OV UT51 (9/21+22) Komm, was da ⊠ wolle / Was heißt Jamko?

19.30 **The Rookie** OV UT51 ⊠ (5/2) Neue Wege – Chens erfolgreicher Undercover-Einsatz beschert ihr eine Einladung zu einem Spezial-Training in Sacramento.

sky atlantic

5.30 **In Treatment – Der Therapeut** OV (1/19) Dramaserie

5.55 **Continuum** OV ⊠ (2/5+6)

7.25 START **Sort Of** OV UT51 (1/1–3) 8-tlg. Comedyserie, Kan 2021 Irgendwie weg / Irgendwie zurück / Irgendwie Mary Poppins. Mit Gray Powell

8.40 **The New Pope** OV UT51 (1/5–7) Dramaserie, It / F / Span / USA / GB 2020

11.25 **Six Feet Under – Gestorben wird immer** OV ⊠ (2/4+5) Dramaserie, USA 02 Mr. Mossbacks Rückführung / Die unsichtbare Frau

13.25 **Sex and the City** OV ⊠ (6/17+18) Serie. Kalter Krieg / Fragen über Fragen

14.30 **Sort Of** OV UT51 (1/1–3) Comedyserie. Irgendwie weg / Irgendwie zurück / Irgendwie Mary Poppins

15.45 **Continuum** OV ⊠ (2/5+6) Sci-Fi-Serie. Zweite Meinung / Das Geständnis

17.20 **Die Sopranos** OV ⊠ (4/10+11) Mafiaserie, USA 2002. Chris ist am Ende / An alle Einheiten!

19.05 **Sex and the City** OV ⊠ (6/17+18) Serie, USA 2004 Kalter Krieg / Fragen über Fragen – Carrie erfährt, dass Aleksandr eine Ausstellung in Paris plant.

sky showcase

5.50 **San Diego Zoo** Dokureihe

6.35 **Tierarzt Dr. Jeff – Der Rocky Mountain Doc** ⊠ Dokureihe, USA 2016 (8+9)

8.10 **Death in Paradise** OV ⊠ (8/7+8) Krimiserie, GB / F 2019. Sonne, Strand und Mord / Der letzte Trumpf

10.05 **Die Rosenheim-Cops** (18/23+24) Krimiserie. Ein Fall von Zauberei / Abgerechnet wird zum Schluss

11.40 **Kill or Be Killed** OV ⊠ Dokureihe, USA 2024 (6+7) Tod in Nachbars Garten / Ein Streit zu viel

13.10 **Ancient Aliens – Unerklärliche Phänomene** Reihe. Verborgene OV ⊠ Symbolik / Die Untoten

14.45 **SOKO Wien** ⊠ (14/13–16) Krimiserie, Ö 2018. Im Paradies / Liebesdienst / Auf der Flucht / Dünne Luft

17.55 **The Rookie** OV UT51 ⊠ (1/2+3) Krimiserie, USA 2018. Crashkurs / Vom Guten, Schlechten und Hässlichen. Mit Nathan Fillion

19.25 START **Magnum P.I.** OV UT51 ⊠ (3/1) 16-tlg. Krimiserie, USA 2020. Neue Ordnung. Mit Jay Hernandez – Eine Klientin bittet Higgins und Magnum, ihren vermissten Bruder zu finden.

sky krimi

5.10 **Morden im Norden** ⊠ (2/7+8) Krimiserie, D 2013

6.50 **Agatha Christies Hjerson** (1/3) End of Century OV UT51 ⊠

8.15 **SOKO Wien** ⊠ (10/15+16) 14 Jahre tot / Der Tag an dem Penny Lanz starb

9.50 **Die Chefin** ⊠ (12/4) Krimiserie, D 2021. Deadline

10.55 **Agatha Christies Hjerson** (1/4) Krimiserie, OV UT51 ⊠ S 2021. Metamorphosis

12.30 **Die Rosenheim-Cops** (14/25+26) Krimiserie, D 15 Das mysteriöse Geräusch / In Schönheit sterben

14.05 **Morden im Norden** ⊠ (2/7+8) Krimiserie, D 2013 Tod unter Palmen / Jackpot. Mit Sven Martinek

15.50 **Helen Dorn: Das Recht zu schweigen** ⊠ TV-Krimi, D 2023. Mit Anna Loos, Ernst Stötzner, Nagmeh Alaei – Rolf Kanther, Chef einer Firma, die Militärtechnik herstellt, wird während der Jagd auf seinem Hochsitz aus großer Distanz erschossen. **90 Min.**

17.25 **Die Chefin** ⊠ (12/5) Krimiserie, D 2021. Söhne

18.25 **Morden im Norden** (2/9+10) Krimiserie, D 2013. Auge um Auge / Ein Fall mit Überlänge

MORGENS 14

ACTIONTHRILLER

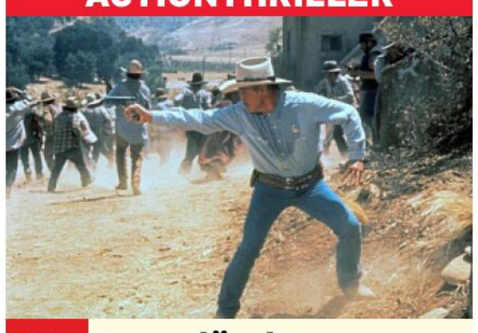

20.15 **Ausgelöscht** ⊠

USA 1986. Mit Powers Boothe, Clancy Brown, Matt Mulhern – Texas Ranger Jack Benteen (Nick Nolte, v.) soll den Drogenbaron Cash Bailey hochgehen lassen. Doch Bailey ist ein alter Kumpel von ihm. Erst als dessen Männer den Sheriff ermorden, greift Benteen ins Geschehen ein. FSK: 18/**101 Min.**

22.00 **Hitman – Jeder stirbt alleine** ⊠ Action, F / USA 2007. Mit Timothy Olyphant, Olga Kurylenko – Nach einem missglückten Anschlag auf den russischen Präsidenten soll der genoptimierte Agent 47 von seinen eigenen Leuten getötet werden. Auch das FBI und der Geheimdienst heften sich an seine Fersen. FSK: 18/**88 Min.**

23.40 **Haywire – Trau' Keinem** Action, USA 11 Mit G. Carano FSK: 16/**90 Min.**

1.15 **Departed – Unter Feinden** Thriller, USA 2006 Mit Leonardo DiCaprio, Matt Damon FSK: 16/**139 Min.**

3.40 **The Wild Bunch – Sie kannten kein Gesetz** Western, USA 1969. Mit Robert Ryan FSK: 16/**139 Min.**

KRIMISERIE

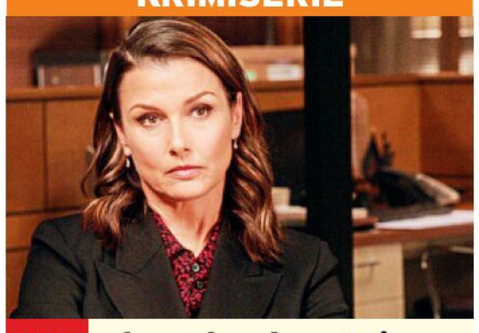

20.15 **Blue Bloods – Crime Scene New York** OV ⊠

(14/13+14) USA 2024 UT51 Schlimm und schlimmer / Auf Joe! Mit Donnie Wahlberg – Zwischen dem Bürgermeister Chase und der neuen New Yorker Feuerwehr-Chefin kommt es zu Spannungen. Erin (Bridget Moynahan) ist überrascht, als Henry ohne Vorwarnung in ihrem Fall aussagt.

21.45 **S.W.A.T.** OV UT51 (4/15) Actionserie. Großstaddschungel – Das Team nimmt es mit Bankräubern auf, die sich als moderne Robin Hoods inszenieren.

22.30 **Navy CIS** OV ⊠ (11/10–12) Krimiserie, USA 2013 Die teuflischen Drei / Patient Null / Tod aus der Luft

0.45 **The Equalizer** OV UT51 ⊠ (4/9+10) Harrys Geheimnis / Am Boden zerstört

2.10 **Die Conners** OV UT51 (1/8–11) Comedyserie, USA 2018. U. a.: Schwesterherzen / Schmerzensgeld

3.40 **Die Wespe** UT51 (3/2) Comedyserie, D 23. Nought

4.10 **Sky Talk mit Patrice** Bestie von Franz Beckenbauer & Rudi Völler?!

4.25 **Psych** OV (6/7–9) Serie

DRAMASERIE



20.15 **The Undoing** OV UT51 (1/3) USA 2020. Nicht schuldig. Mit Hugh Grant – Grace' (Nicole Kidman) Mann Jonathan taucht wieder auf und schildert ihr seine Version der Ereignisse. Sie stellt fest, dass sie von jemandem verfolgt wird, der Elena nahesteht.

21.10 **The Undoing** OV UT51 (1/4) Dramaserie. Augen auf – Die Verteidigerin Haley Fitzgerald sieht sich die Vergangenheit von Grace und Jonathan an und entwickelt eine Strategie.

22.00 **Poker Face** OV UT51 (1/3+4) Krimiserie, USA 23 Die Plateauphase / Rest in Metal. Mit Ben Beckley – Charlie jobbt in einem BBQ-Lokal in Texas. Bald muss sie ihre außergewöhnlichen Fähigkeiten nutzen, um einen Todesfall aufzuklären.

23.50 **Die Sopranos** OV ⊠ (4/10+11) Mafiaserie, USA 2002. Chris ist am Ende / An alle Einheiten!

1.30 **Rom** OV UT51 (2/10) Historienserie. De Patre Vostro

2.40 **Every Brilliant Thing** Dokufilm, USA 2016 **59 Min.**

3.40 **In Treatment – Der Therapeut** OV (1/20–23) Dramaserie, USA 2008

KRIMISERIE

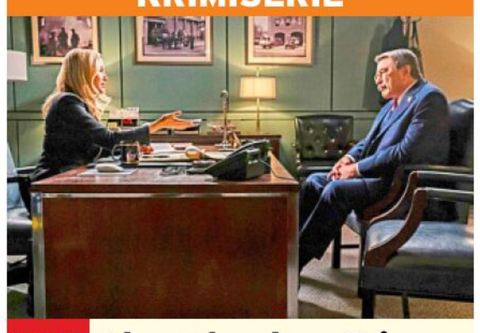

20.15 **Blue Bloods – Crime Scene New York**

(14/13+14) USA 24 OV UT51 ⊠ Schlimm und schlimmer / Auf Joe! – Frank (Tom Selleck) soll zwischen dem Bürgermeister Chase und der neuen Feuerwehr-Chefin Radley (Mira Sorvino) vermitteln, nachdem es zwischen den beiden zu Spannungen gekommen ist. Henry sagt in Erins Fall aus, was sie überrascht.

21.45 NEU **Unfall, Selbstmord oder Mord** OV ⊠ Reihe, USA 24 (11+12) Blutige Stufen / Todesfalle Berg – Ein prominenter Förderer mit Verbindungen zur Spitze des Alabama-Footballteams fällt in Ungnade. Dann wird er tot aufgefunden.

23.10 **Unsere verrückte italienische Farm** OV Doku-soap. Ohne Saat kein Salat

0.00 **Deadly 60 – Die gefährlichsten Tiere der Welt** (9–12) Namibia (1+2) / OV Madagascar / Uganda

2.00 **Quatsch Comedy Club** Show, D 2020 (4/14)

2.30 **Die Rosenheim-Cops** (18/23+24) Krimiserie, D 19

3.55 **Death in Paradise** OV (8/7+8) Krimiserie

TV-KRIMI



20.15 **Ein starkes Team: Gute Besserung**

D 2021. Mit Sophie von Kessel – Wenige Monate vor dem Eintritt in den Ruhestand wird Dr. Susanne Oppermann in ihrer Praxis ermordet. Linett (Stefanie Stappenbeck) und Otto (Florian Martens, l.) suchen in der Patientenkartei nach Verdächtigen mit einem Motiv. FSK: 12/**89 Min.**

21.45 **Die Rosenheim-Cops** (14/27) Krimiserie, D 2015 Tödliche Märchenstunde – Der Bibliothekar Mathias Geyer wurde in der Stadtbücherei erstochen. Zuvor hatt es Streit mit dem Archivar Hoppe gegeben.

22.35 START **Die Rosenheim-Cops** (15/1) Krimiserie, D 2015. Die Reisen des Herrn Stuckenthaler. Mit Igor Jeftic

23.20 START **SOKO Wien** (11/1+2) 16-tlg. Krimiserie, D / Ö 15 Heldentod / Briefe einer Toten. Mit Stefan Jürgens

0.55 **Ein starkes Team: Gute Besserung** TV-Krimi, D 2021. MitArnfried Lerche, Klara Höfels FSK: 12/**89 Min.**

2.25 **Agatha Christies Hjerson** OV UT51 (1/4) Krimiserie, S 21. Metamorphosis

4.05 **Die Chefin** ⊠ (12/5)

PRIMETIME 20 15 22

NACHTS DO

Sky Cinema-Paket Altersempfehlungen: 3 ab 3 Jahren

! Letzte Ausstrahlung **Serieninfo:** Sendungs- o. Folgentitel (1/2) = 1. Staffel / 2. Folge **HD** auch in HDTV empfangbar, nicht in allen Kabelnetzen verfügbar

sky crime

MORGENS

7.50 **Sin City Murders** Dokureihe (10) OO ⊠
8.35 **The Real Murders of Atlanta** OO ⊠ (1)
9.20 **Killer Stories** OO ⊠ Dokureihe, GB 20 (3+4)
10.55 **A Killer's Mistake** Dokureihe (5+6) OO ⊠
12.25 **Kill or Be Killed** (1+2) Unter Schock OO ⊠ / Mord unter Freunden

14
14.00 **Sin City Murders** Dokureihe (10) OO ⊠
14.45 **The Real Murders of Atlanta** OO ⊠ Reihe (1) Stumpfe Gewalt
15.30 **Kill Bitcoin! Die Kryptoqueen und ihr One-Coin-Betrug** OO 5.1 Reihe (3) Die Jagd
16.20 **Unschuldig verurteilt** Doku, D 2020 ⊠
17.10 **A Killer's Mistake** Reihe (7+8) Lois OO ⊠ Riess / Zatoon Bibi
18.45 **The Real Murders of Atlanta** OO ⊠ (2+3) Erfolg hat seinen Preis / Tödliche Verbindung

20
15

DOKUREIHE



20.15 Im Bett mit einem Serienkiller NEU OO ⊠
GB 2024 (3+4) Joanna Dennehy / James Randall – John Treanor (o.) berichtet von seiner Beziehung mit Joanna Dennehy. Die Britin erstach drei Männer und versuchte zwei weitere zu töten.

NACHTS

21.55 **Kill Bitcoin! Die Kryptoqueen und ihr One-Coin-Betrug** OO 5.1 Reihe (3) Die Jagd
22.45 **Unschuldig verurteilt** Doku, D 2020 ⊠
23.35 **Unfall, Selbstmord oder Mord** ⊠ (11+12)
1.00 **Im Bett mit einem Serienkiller** OO ⊠ Dokureihe, GB 24 (3+4)

sky documentaries

5.40 **Bob Ross: The Joy of Painting** OO Malkurs
6.15 **Terra X: Jagd nach dem Goldenen Vlies**
7.05 **Die größten Filmemacher aller Zeiten** OO Dokureihe, GB 18 (3–6)
10.25 **Bauwerke der Superlative** (1–4) Dokureihe U. a.: Megadämme in den Alpen / Superzüge
14.20 **Wetterwahnsinn weltweit** OO ⊠ Dokusoap. Tödliche Lawinen und Großbrände / Die Todesgondel
16.05 **Wetterwahnsinn weltweit** OO ⊠ Dokusoap. Der Wolkenkratzer bebt / Wetterhelden in Lebensgefahr
17.50 **Unsealed: Alien Files** U. a.: Der Countdown zur Enthüllung / Außerirdische Begegnungen
19.25 **Unsealed: Alien Files** U. a.: Zweite Haut / Die UFO-Welle v. 1952 / Die Weltraumarmee

DOKUREIHE



21.00 Geheimnisse royaler Paläste NEU OO 5.1
GB 22 (3+4) Versailles / Sandringham – „Sonnenkönig" Ludwig XIV. verfolgt Mitte des 17. Jahrhunderts den Plan, das prächtigste Schloss Europas zu bauen. Mit seiner Fertigstellung wurde Versailles (o.) der neue Mittelpunkt Frankreichs.

22.35 **Buckingham Palace – Ein Palast im Lauf der Zeit** NEU OO 6-tlg. Dokureihe, GB 2023 (1+2) Getrennte Betten / Der wahnsinnige König
0.15 **Wetterwahnsinn weltweit** OO
1.55 **Unsealed** OO Reihe

sky nature

7.20 **Die Hunderetter** OO Dokureihe, GB 2018 (6)
8.10 **Orang-Utan Dschungelschule** OO Dokureihe, GB 2018 (3+4)
9.50 **Wildtierrettung** OO Reihe, Aus 2022 (2+3)
11.35 **Zoo und so – Tierisch wild!** (14–16) U. a.: Killermaschinen / Krieg im Nacktmull-Reich
14.05 **Zoo und so – Tierisch wild!** OO Reihe (1) Zoff bei den Giraffen
14.55 **Von Sonnenaufgang bis Sonnenuntergang** (1+2) Ein heißer Tag in der Neuen Welt / Asiens längster Tag
16.40 **Von Sonnenaufgang bis Sonnenuntergang** (3+4) Weihnachten OO in Neuseeland / Tödlicher Muttertag in Indien und Sri Lanka
18.25 **Wildtierrettung** OO Reihe, Aus 2022 (4+5) U. a.: Der Shuffel mit weichen Schuhen

DOKUREIHE



20.15 Terra X: Deutschland von oben
D 2015 (3) Fluss – Aus der Luft präsentiert sich Deutschland von der spektakulären Seite. Diesmal führt die Reise zum Wasser. Meere und Flüsse (o.) bergen Geheimnisse, die nur von oben entdeckt werden können.

21.00 **Terra X: Extreme der Tiefsee – Eisige Abgründe** Doku, D 13
21.50 **Terra X: Kielings wilde Welt** Dokureihe (1+2) Uralte Paradiese / Wildnis in Gefahr
23.25 **Haie – mit Steve Backshall** OO 5.1 (1)
0.15 **Zum Töten bereit** OO

DISCOVERY CHANNEL HD

5.00 **Street Outlaws** OO
5.45 **Naked Survival XXL** OO Third Times the Harm / Crossbow And A Cross To Bear / Banished But Not Broken
8.45 **Naked Survival XXL** OO START Dokusoap, USA 2021 That All You Got, Louisiana / Chomping at His Bits / Gat-R-Done
13.20 **Das Survival-Duo: Zwei Männer, ein Ziel** Dokureihe. Im Dschungel Vietnams / An den Fjorden Neuseelands
14.50 **Das Survival-Duo: Zwei Männer, ein Ziel** Dokureihe. Mörderischer Canyon / Unter Schwarzbären / Die Albtrauminsel (1)
17.10 **Das Survival-Duo: Zwei Männer, ein Ziel** Dokureihe, USA 2015 Die Albtrauminsel (2) / In den Sümpfen Georgias / Gefangen am Vulkan (1+2)

DOKUSOAP

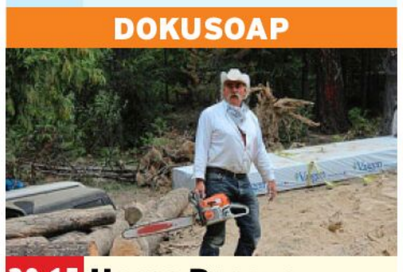

20.15 Home Rescue – Wohnen in der Wildnis NEU OO
USA 2023. Herbst in Alaska – Begleitet werden in Not geratene Selbstversorger-Familien. Unterstützung bekommen sie von einem Wildnis erprobten Trio: Marty (o.), Matt und Misty Raney, die Outdoor-Experten aus Alaska.

21.45 **Das Survival-Duo** Dokureihe. Die verlassenen Inseln Panamas
22.30 **Ed Stafford: Das Survival-Duell** OO Kenia: Ed vs. the Wild Twins
23.15 **Expedition X** OO Reihe
0.50 **Home Rescue** OO

THE HISTORY CHANNEL

5.40 **Das Unerklärliche**
7.15 **Ancient Aliens** Reihe
9.40 **Forged in Fire – Wettkampf der Schmiede**
11.20 **Ungelöste Fälle der Archäologie** U. a.: Verlorene Techniken
13.00 **History's Greatest Mysteries** Die Legende von Bigfoot / Stonehenge entschlüsselt
14.35 **Auf den Spuren des Unerklärlichen** Dokureihe, USA 2022 Die besessene Ziege / Das Geisterkind
16.10 **Das Unerklärliche** Dokureihe, USA 2022 Mysteriöse Monolithen / Verlorene Städte
17.50 **Ancient Aliens** Reihe Rätsel der Atacama-Wüste / Der Schlüssel zur Unsterblichkeit / Formwandler – In keinem anderen Land der Welt kommt es zu so vielen Sichtungen von Ufos wie in Chile.

DOKUREIHE



20.15 Beyond Skinwalker Ranch – Geheimnissen auf der Spur
USA 24. Böser Zwilling / Das vergrabene UFO – Der Ex-CIA-Agent Andy Bustamante (r.) und der Enthüllungsjournalist Paul Beban (l.) treffen auf ein überaus mysteriöses Wesen.

21.55 **Auf den Spuren des Unerklärlichen** Dokureihe. Das schrumpfende Haus / Spontane Selbstentzündung
23.35 **Ungelöste Fälle der Archäologie** Reihe Verlorene Techniken / Rätselhafte Amazonen
1.10 **Forged in Fire – Wettkampf der Schmiede**

CRIME+ INVESTIGATION

7.10 **The First 48** Dokureihe
8.00 **Expert Witness** Dokureihe. Larvenstadien
8.30 **24 Stunden bis zum Mord** Dokureihe
9.20 **Witness to Murder**
11.00 **Imperfect Murder**
11.50 **Cold Case Files** Reihe
12.40 **Meet, Marry, Murder**
13.30 **Teuflische Nachbarn** Mangel an Respekt
14.25 **Deadly Women** Reihe Blut an den Händen
15.10 **Court Cam – Auf der Anklagebank** Reihe Theodore Edgecomb
16.00 **The First 48** Dokureihe Tödlicher Geburtstag
16.50 **24 Stunden bis zum Mord** Dokureihe Fataler Familienstreit
17.40 **Teuflische Nachbarn** Mangel an Respekt
18.35 **Cold Case Files** Die Suche einer Tochter
19.25 **Imperfect Murder – Die Fehler eines Mörders** Dokureihe Michael Rainsford

DOKUREIHE



20.15 Der tragische Mord an Nicole Brown Simpson
USA 2023. Spektakulärer Fluchtversuch / Der Prozess des Jahrhunderts – Während Nicoles Angehörige (o.: Dominique, Tanya und Denise, v. l.) die schreckliche Nachricht von ihrer Ermordung verkraften mussten, wurde OJs Verhalten immer bizarrer.

21.55 **The First 48** Reihe Tödlicher Geburtstag
22.45 **Cold Case Files** Die Suche einer Tochter
23.35 **Expert Witness** Dokureihe. Larvenstadien
0.05 **Meet, Marry, Murder**

BEATE UHSE TV HD

20.15 **Sie liefert** ⊠ TV-Erotik, USA 2021 FSK: 18/90 Min.
21.45 **XConfessions** ⊠ Erotikserie, Span 24. Rituals
22.00 **Yoga Milfs: Immer gut drauf (3)** TV-Erotik, USA 2024 FSK: 16
22.20 **The Art of Kissing** (5) START Erotikserie, Tschechien / USA 2023. Der Morgen danach
22.45 **Patchwork Love** ⊠ Ich will dich, jetzt!
23.10 **Die Megatypen** (3) Erotikserie. Spielchen
23.35 **Massage Seductions** (6) Magische Hände
23.55 **Horny Hostel** (3/4) Have some fun
0.20 **Voll üppig!** (3) Besser spät als nie
0.50 **Private Starlets** (3)
1.20 **XConfessions** ⊠
1.35 **Versaute deutsche Milfs** ⊠ TV-Erotik, D 2024 FSK: 18/65 Min.

MOTORVISION+

14.40 **Dream Cars** Magazin
15.10 **Car History** Dokureihe
15.30 **Road Wars**
16.20 **Australian V8 Superboats Championship**
17.10 **Australian Circuit Boat Racing** OO
17.55 **Motorbootsport: F1H2O-WM**
18.25 **UIM-ABP Aquabike World Championship**
18.55 **P1 Offshore Championship**
19.25 **Class 1 Offshore Championship** Mag.n
19.55 **Isle of Man Tourist Trophy** OO Superbike TT Rennen 1
20.50 **Top Speed Classic**
21.15 **Racing Files** OO Von der Auto Union bis jetzt
21.45 **Top Speed Classic**
22.35 **Pikes Peak International Hill Climb** OO
23.25 **Silverstone Festival**
0.10 **Rückspiegel**

CARTOON NETWORK

7.05 **We Bare Bears** 6
7.25 **Gumball** 7 Animation
9.05 **Teen Titans Go!** 8
9.50 **Jade Armor** 6
10.10 **Die heldenhafte Reise des tapferen Prinz Ivandoe** 6 Trickserie
10.40 **Gumball** 7 Animation
11.40 **Teen Titans Go!** 8
12.25 **Gumball** 7 Animation
13.15 **We Baby Bears – Bärchen wie wir** 6
13.40 **Looney Tunes Cartoons** 6 Trickserie
14.15 **Gumball** 7 Animation
15.05 **Teen Titans Go!** 8
15.50 **Craig of the Creek – Im Wald der Abenteuer** 6 Animationsserie
16.15 **Bunnicula** 8 Zeichentrickserie. Chips und Salsa / Im Hasenbau
16.40 **Looney Tunes Cartoons** 6 Trick. Geister-Cupcake/ Loch-Sketch: Pömpel/ Kaudummi
17.10 **We Bare Bears** 6 Zeichentrickserie. Wir und die Bienen / Wir und der Tanzwettbewerb
17.30 **Gumball** 7 Animation
18.20 **Jellystone** 6 Trick
18.45 **Craig of the Creek – Im Wald der Abenteuer** 6 Animationsserie
19.20 **Teen Titans Go!** 8 Animationsserie, USA 2015. Glückskekse / Die vierte Wand / 40%, 40%, 20% / Die Moral von der Geschicht'
20.05 **Gumball** 7 Animation Die Schuld / Der Klaps / Die Detektive / Die Wut
20.50 **Craig of the Creek – Im Wald der Abenteuer** 6 Animationsserie
21.15 **Teen Titans Go!** 8
22.00 **Gumball** 7 Animation
22.45 **Adventure Time** 8
23.30 **Steven Universe** 6
0.15 **Regular Show** 8

CARTOONITO

6.00 **Mr. Bean** 7 Trickserie
9.30 **Flipi und die Pilzlinge** Animationsserie 3
10.00 **Lucas, die Spinne** 4
10.20 **Maulwurf Moley** 4
10.30 **Barneys Welt** 5
11.00 **Die Tom und Jerry Show** START 6 (1/1–2) 26-tlg. Trickserie, USA 2014
11.55 **Grizzy und die Lemminge** 6 Trickserie
12.30 **Batwheels** 6 Trick
13.00 **Mr. Bean** 7 Trickserie
13.45 **Barneys Welt** 5
14.00 **Flipi und die Pilzlinge** Animationsserie 3
14.30 **Barneys Welt** 5
14.50 **Maulwurf Moley: Würmchen & Mauli** 4
15.00 **Batwheels** 6 Trick
15.20 **Lu & die Krabbelbande – Shorts** 4
15.30 **Lucas, die Spinne** 4
15.45 **Barneys Welt** 5
16.00 **Die Tom und Jerry Show** 6 Trickserie
17.00 **Mr. Bean** 7 Trickserie
17.55 **Grizzy und die Lemminge** 6 Trickserie
18.50 **Hier kommen die Batwheels** 6 Trickserie
19.00 **Die Tom und Jerry Show** 6 U. a.: Das Fußballspiel / Der widerspenstige Besen / Hündchenwächter
19.55 **Mr. Bean** 7 Trickserie Beim Zahnarzt / Die Krankenschwester / Der Nachbar
20.45 **Bugs Bunnys Baumeister: Bauhelm-Zeit**
20.55 **Grizzy und die Lemminge** 6 Trickserie
21.45 **Tom und Jerry** 6
22.00 **Batwheels** 6 Trick
22.55 **Bugs Bunnys Baumeister: Bauhelm-Zeit** 5 Trickserie
23.45 **Mr. Bean** 7 Trickserie
0.45 **Flipi und die Pilzlinge** Animationsserie 3

DO

genial gelungen geht so grausig OO Zweikanal Dolby Surround 5.1 Dolby Digital SW schwarz-weiß UT Untertitel Bildbeschreibung für Sehbehinderte
OnDemand Verfügbar bei Sky On Demand oder in der Mediathek des jeweiligen Senders OmU Original mit Untertiteln HD auch in HDTV empfangbar ⊠ Jugendschutz-Vorsperre

sky replay

5.20 Die Conners (3/3–5,2) Serie, USA 20
6.55 Die Conners (3/3–5) Serie, USA 20
8.10 Terra X: Die Geschichte der Tiere Reihe (1+2)
9.45 Terra X: Feuer und Eis: Expedition zum Mount St. Helens Doku, D 18
10.30 Magnum P.I. (2/13–16) Serie, USA 20
13.30 Funny Woman (1/4–6) Comedyserie, GB 2023. Nur ein böses Wort / Bruchstellen / Getrennte Wege?
16.00 Industry (3/4+5) Dramaserie, GB / USA 2024. Pechsträhne / Sündenbock
18.00 S.W.A.T. (7/10–12) Serie, USA 24 Querschläger / Gefährliche Geheimnisse / Profit über Menschlichkeit – Ein Scharfschütze terrorisiert Los Angeles. Der Fall wird für Hondo sehr persönlich.

COMEDYSERIE



20.15 Funny Woman (1/4–6) GB 23. Nur ein böses Wort / Bruchstellen / Getrennte Wege? – Die Beziehung zwischen Barbara (Gemma Arterton) und Clive (Tom Bateman) weckt das Interesse der Öffentlichkeit. Die Show „Jim und Barbara“ entwickelt sich unaufhaltsam zum Publikumsliebling.

22.45 A Discovery of Witches (3/3+4) Fantasyserie, GB 2022 Reue / Familienglück
0.20 7 Days in Hell NEU Dokusoap, Kan 2015
1.05 S.W.A.T. (7/10–12) Serie, USA 2024

UNIVERSAL TV HD

5.35 Modern Family (8/22) Comedyserie
5.55 Modern Family START (9/1–5) 22-tlg. Comedyserie, USA 2017
8.00 Dr. House (7/9–13) Klinikserie
11.55 Hawaii Five-0 (5/20–23) Serie. U. a.: Verdächtig unverdächtig / Der King ist tot
15.00 Chicago P.D. (5/22) Krimiserie, USA 2018. Ein letzter Zug
15.45 Chicago P.D. START (6/1) 22-tlg. Krimiserie, USA 18. Neue Ordnung
16.30 Chicago Fire START (8/1–3) 20-tlg. Actionserie, USA 2019. Frische Wunden / Höhenrettung / Aus der Hölle
18.45 Chicago Med (6/4+5) Unbelehrbar / Gnadenakt – Ethan, der an die Grenzen seiner Belastbarkeit stößt, bittet Dr. Charles um seine Unterstützung.

KRIMISERIE



20.15 Hawaii Five-0 (5/20+21) USA 2015 Verdächtig unverdächtig / Der King ist tot Mit Daniel Dae Kim – Grovers (Chi McBride, r.) Freund Clay (Mykelti Williamson) erzählt ihm, dass seine Frau von einer Klippe in den Tod gestürzt ist. Grover vermutet, dass es kein Unfall war und startet eine Untersuchung.

21.45 Hawaii Five-0 (5/22+23) Krimiserie, USA 2015. Hangover / Im Auge des Sturms
23.15 Chicago P.D. (5/22) Ein letzter Zug
0.00 Chicago P.D. (6/1) Neue Ordnung

WARNER TV COMEDY HD

5.10 How I Met Your Mother (8/24) Serie
5.30 How I Met Your Mother (9/1–6) Serie
7.55 Die Nanny (3/21–24)
9.45 Der Prinz von Bel-Air (4/13–16) Comedyserie
11.30 The Middle (3/2–5)
13.10 King of Queens (5/9+10) Serie. U. a.: Carrie Frankenstein
14.00 King of Queens (5/11–16) Comedyserie
16.30 Two and a Half Men (2/7–9) Serie. Ich bin eine Aztekenpriesterin / Haben wir eine Trittleiter? / Ich kann gut mit Babys
17.45 2 Broke Girls (2/7+8) Comedyserie, USA 2012. Candy-Andy ist kein Dandy / Friede, Freude, Eierkuchen
18.35 The Big Bang Theory (3/1–4) Der Nordpol-Plan / Die Grillenwette / Sex oder Pralinen / Für ihn oder mit ihm

COMEDYSERIE



20.15 Two and a Half Men (2/10–12) USA 2004 Der Lachs unter meiner Bluse / Der Busch bin ich / Eine Nase voll Alan – Charlie muss den Titelsong für eine Trickserie schreiben. Die Serie stützt sich auf einen Comic, den Jake (Angus T. Jones) sehr gut kennt.

21.30 2 Broke Girls (2/9+10) Wer ist hier der Boss? / Die große Eröffnung
22.15 American Dad (19/9+10) Trick. U. a.: Das Gesicht wahren
23.05 Rick and Morty (3/5+6) Animation
0.00 Der Prinz von Bel-Air (4/13–16) Comedyserie

WARNER TV SERIE HD

5.25 Mord ist ihr Hobby (5/7–9) Serie, USA 1988
8.00 Mord ist ihr Hobby (5/10–12) Serie, USA 89 U. a.: Die Karrierefrau
10.30 Unsere kleine Farm (9/19–22) Der letzte Sommer / Ein ganz besonderes Mädchen / Universität oder Hochzeit? / Neuankömmlinge
13.55 Unsere kleine Farm START (10/1+2) 6-tlg. Familienserie, USA 1983 Alberts Wille (1+2)
15.35 Rizzoli & Isles (7/7+8) Krimiserie, USA 2016 Fette Beute / Orange Mit Angie Harmon
17.05 Navy CIS (18/4+5) Krimiserie, USA 2021 Was ist das nur mit den Bahamas? / Der Kopf der Schlange
18.40 Person of Interest (3/2+3) Krimiserie, USA 2013. Zeig her seine Sünden / Ladykiller Mit Taraji P. Henson

KRIMISERIE

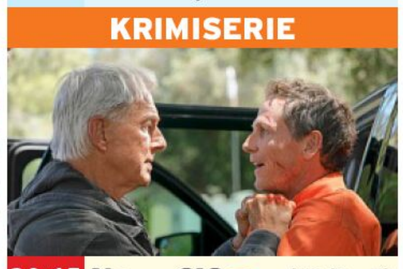

20.15 Navy CIS (19/3–5) USA 2021. Auf der Straße nach Nirgendwo / Naktok Bay / Seltsame Begegnungen – Der Serienkiller LaMere (Jason Wiles, r.) ist gefasst, doch es stellt sich heraus, dass der Mörder im Auftrag gehandelt hat.

22.35 Person of Interest (4/12–14) Krimiserie, USA 2015. Steuerung-Alt-Löschen / Tod und Spiele / Sorg' für Mord
0.55 Navy CIS: L. A. (12/6–8) Krimiserie, USA 2020 Die Stimme des Engels / Höchste Zeit / Liebe ist tödlich
3.05 Navy CIS (18/4+5)

13TH STREET HD

5.40 Navy CIS: L. A. (14/10–12) Serie, USA 2022
7.55 Law & Order (16/5–8) Gegen die Gang „L-12“ / Gutes, falsches Ziel / Mütter, Väter, Attentäter / Zu heiße Fracht
11.05 Criminal Minds (4/17–20) Besessen / Allesfresser / Unsere kleine Stadt / Alter Ego
14.05 Criminal Minds (4/21–25) Krimiserie, USA 2009. Freundschaftsdienst / Blinde Augen / Rotes Coupé / Tod liegt in der Luft / Am Ende des Tages (1)
17.55 Law & Order: Special Victims Unit (5/25) Krimiserie, USA 04. Krankhaftes Verlangen. Mit R. Belzer
18.40 Law & Order: Special Victims Unit START (6/1+2) 23-tlg. Krimiserie, USA 04. Mutterinstinkt / Schlangenköpfe. Mit M. Hargitay

KRIMISERIE



20.15 Law & Order (16/9+10) USA 2005 Weg mit Jack McCoy! / Narben für immer – Drei Frauen wurden ermordet – alle hießen Sylvia Rossi. Eine Liste mit weiteren Namen mit potentiellen Opfern bereitet Fontana (Dennis Farina) und Green große Sorgen.

21.45 Law & Order (16/11+12) Geld gegen Glauben / Mit Blut verdient
23.20 FBI: Special Crime Unit (2/17+18) Serie. U. a.: Gebrochenes Versprechen
0.45 Law & Order: Special Victims Unit (5/25) Serie, USA 2004

SYFY HD

5.50 Saber Rider 8 (1/14)
6.15 Stargate Atlantis (1/17+18) Sci-Fi-Serie
7.45 Stargate: Universe (1/9) Serie, USA 2009
8.35 Van Helsing (2/2+3) U. a.: Erlösung
10.05 Stargate: SG-1 (2/11–14) Serie, USA 98
13.15 Stargate Atlantis (1/17+18) Sci-Fi-Serie
14.45 Stargate: Universe (1/9) Sci-Fi-Serie, USA 2009. Gefahr für die Destiny. Mit Robert Carlyle, Louis Ferreira
15.35 Van Helsing (2/2+3) Horrorserie, USA 2017. Erlösung / Liebe tut weh. Mit Kelly Overton, Vincent Gale
17.05 Akte X (2/9+10) Mysteryserie, USA / Kan 1994. Der Vulkan / Rotes Museum
18.40 Akte X (2/11+12) Mysteryserie, USA 94 Excelsis Dei / Böse geboren. Mit D. Duchovny

SCI-FI-SERIE



20.15 Star Trek: Strange New Worlds (1/6+7) USA 22. Wo kein Leid hinreicht / Die Serene Squall – Pike (Anson Mount) kommt einem Shuttle zu Hilfe und trifft auf seine alte Flamme Alora vom Planeten Majalis. Dessen Bewohner führen ein paradiesisches Leben – und zahlen dafür einen hohen Preis.

22.05 Sci Xpert Reihe (16+17) Weltraumbesiedelung / Vier Dimensionen
22.20 Van Helsing (2/4+5) Serie, USA 2017
23.50 Stargate: SG-1 (2/11–14) Serie, USA 98
2.50 Akte X (2/9–11)

NICK TOONS

5.00 SpongeBob 6 UT Trick
6.20 Schere, Stein, Papier 8
6.45 Zokie of Planet Ruby 6
7.30 Bei den Louds 6 Trick
8.15 Monster High 8
8.40 SpongeBob 6 Trick
9.30 Die Patrick Star Show START 6 13-tlg. Trickserie, USA 2023 (St. 2)
10.15 Zokie of Planet Ruby 6
11.05 ALVINNN!!! und die Chipmunks 6 Trick
11.30 Max und die Halbritter 6 Animation
11.55 Schere, Stein, Papier 8
12.30 SpongeBob 6 Trick
13.30 Cosmo & Wanda 6
14.20 Schere, Stein, Papier 8
15.00 SpongeBob 6 Trick U. a.: Schnucki-Putz / Patrick der Postbote / Der Bücherwurm / Plankton-Paranoia / Das geheime Beweisstück / Das Flaschenschiff / Senf-Sucher
17.00 Die Patrick Star Show 6 Trickserie
17.20 SpongeBob 6 Trick
18.30 Cosmo & Wanda 6
19.15 Die Casagrandes 6 Trick. Bobbys Überlebenstraining / Carl, der Meisterschwimmer / Der Sitz-Stand / Der neue Mitschüler
20.00 Max und die Halbritter 6 Animation Willkommen in Byjovia
20.30 SpongeBob 6 Trick Die Lebensversicherung / Blasenboote / Krosse Werbung / SpongeBobs Bude / Plankton fliegt raus / Die Lebensversicherung / Blasenboote / Geschwister des Grauens
22.10 Kung Fu Panda 6 Trick
23.20 Die Pinguine aus Madagascar 8 Trick
0.15 Avatar 8 Trickserie

AXN WHITE HD

5.40 Grand Hotel (3/24)
6.25 Candice Renoir (2/7)
7.20 Grand Hotel (2/13)
8.10 Call the Midwife – Ruf des Lebens 2-tlg. Xmas-Special, GB 2021 Weihnachtstrubel (2)
8.55 Doc – Es liegt in deinen Händen (3/3)
9.55 Candice Renoir (2/7)
10.50 Grand Hotel (2/13)
11.40 Murdoch Mysteries (1/6) Serie. Bluthunde
12.25 Doc – Es liegt in deinen Händen (3/3)
13.25 Candice Renoir (2/7)
14.20 Grand Hotel (2/13)
15.10 Murdoch Mysteries (1/6) Serie. Bluthunde
15.55 Doc – Es liegt in deinen Händen (3/3)
16.55 Candice Renoir (2/7) Serie, F 2014. Man kann nur geben, was man hat
17.50 Grand Hotel (2/13) Serie. Eifersucht
18.40 Call the Midwife – Ruf des Lebens (v. 8.10)
19.25 Murdoch Mysteries (1/6) Krimiserie, Kan / GB 2008. Bluthunde
20.15 Professor T (1/3+4) Krimiserie, GB / D / Bel 21. Tiger, Tiger / Mutterliebe – Professor T soll die Polizei bei einer Geiselnahme unterstützen. Der Kriminalpsychologe bringt mit seiner doch unkonventionellen Taktik so ziemlich alle gegen sich auf.
21.50 Candice Renoir (2/9+10) Serie, F 2014 Schweigen ist Gold / Wer schweigt, stimmt zu
23.40 257 Reasons To Live (2/3+4) Dramaserie, Rus 2021. Rausgeworfen / Ex-Freunde und Ex-Freundinnen
0.30 Professor T (1/3+4)

AXN BLACK HD

5.20 Justified (4/12+13) U. a.: Seelenfrieden
6.45 Justified (5/1+2) Actionserie. Ein Crowe kommt selten allein / Probleme mit den Kids
8.20 Unforgettable (4/12) Einmal Cop, immer Cop
9.05 The Blacklist (9/13–18) U. a.: Echte Models GmbH (Nr. 176) / Eva Mason (Nr. 181)
13.30 Justified (4/13) Die Geister, Die Ich Rief
14.15 Justified (5/1+2) Actionserie. Ein Crowe kommt selten allein / Probleme mit den Kids
15.50 The Blacklist (9/13–18) Echte Models GmbH (Nr. 176) / Eva Mason (Nr. 181) / Andrew Kennison (Nr. 185) / Helen Maghi (Nr. 172) / El Conejo (Nr. 177) / Laszlo Jankowics (Nr. 180)
20.15 The Blacklist (10/21+22) Actionserie, USA 2023. Raymond Reddington / Gute Nacht Raymond Reddington. Mit James Spader – Unter dem Druck des Kongressabgeordneten Arthur Hudson muss die Task Force versuchen, Reds nächsten Schritt vorauszusehen. Dembe Zuma wird verhört.
21.40 Absentia (2/7+8) Minenfeld / Aggression
23.10 Unforgettable (1/14+15) Fred / Der König von City Island
0.40 The Blacklist (10/21+22) Serie, USA 2023. Raymond Reddington / Gute Nacht Raymond Reddington
2.05 Absentia (2/7+8)
3.35 Justified (4/13) Serie

MORGENS 14 15 NACHTS 20 DO

Sky Cinema-Paket ! Letzte Ausstrahlung
Altersempfehlungen: 3 ab 3 Jahren **Serieninfo:** Sendungs- o. Folgentitel (1/2) = 1. Staffel / 2. Folge Aktuelle Programminfos und -änderungen auf **www.tvdigital.de**

MORGENS

ROMANCE TV

7.40 Ein Weihnachtswunsch zu viel Komödie, USA 2021 FSK: 6/**80 Min.**
9.05 Das Traumhotel: Vietnam TV-Abenteuer, D / Ö 2012 FSK: 6/**88 Min.**
10.40 Familie Dr. Kleist (3/4) Familienzuwachs
11.35 Schlaflos in Istanbul TV-Komödie, D 14. Mit Tim Bergmann **90 Min.**
13.05 Zimmer mit Stall: Über alle Berge TV-Komödie, D 2022 FSK: 6/**88 Min.**
14.40 Bella Amore: Widerstand zwecklos TV-Liebeskomödie, D 2014 Mit Andrea Sawatzki, Julia Richter FSK: 6/**88 Min.**
16.15 Das Traumhotel: Karibik TV-Abenteuer, D / Ö 2008. Mit Christian Kohlund FSK: 6/**90 Min.**
17.45 Zwei verlorene Schafe TV-Komödie, D 2016. Mit Andrea Sawatzki FSK: 6/**89 Min.**
19.20 Familie Dr. Kleist (3/5) Bittere Wahrheit

HEIMAT KANAL

10.05 Die seltsamen Methoden des F. J. W. (3/1)
10.35 Großstadtrevier (4/8) Prinz von Theben
11.30 Königlich Bayerisches Amtsgericht (1/9) Serie, D 1969. Einheirat
12.00 Musikparade Show
13.00 Um Himmels Willen (19/8+9) Wunschkind / Zweiter Frühling
14.45 Dein Herz ist meine Heimat Drama, D 1953 Mit Inge Egger, Viktor Staal FSK: 16/**77 Min.**
16.05 Kaiserwalzer Musikmelodram, Ö 1953. Mit M. Holst FSK: 12/**100 Min.**
17.50 Die seltsamen Methoden des F. J. Wanninger (3/2+3) Wiedersehen macht Freude / Ein Teufelsweib
18.50 Königlich Bayerisches Amtsgericht (1/10) Der Finanzamtmann
19.20 Großstadtrevier (5/1) START 8-tlg. Serie, D 1990 Das schwarze Schaf

NATIONAL GEOGRAPHIC HD

5.20 Die Mayday-Akten
6.15 Car S.O.S. Dokureihe
7.50 Mars: Ein Tag auf dem Roten Planeten
9.20 Hubble: Blick ins Universum Doku
10.05 Mayday Dokureihe
11.40 Sekunden vor dem Unglück Dokureihe
13.25 Alaska – Eisige Freiheit Reihe. Im Blut
14.10 Generation X Dokureihe, USA 2016 Das neue Bild der Familie / Politik verändert die Welt
15.40 Hitlers letzter Widerstand Dokureihe, Kan 2018 Panzer am Horizont / Festung der Nazis
17.15 Nazi-Bauwerke Dokureihe, GB / USA 2017 Japans Todesinsel
18.00 Mayday Dokureihe, Kan 2021 Cockpit ohne Strom / Verlust einer Legende / Tragödie über Japan

NAT GEO WILD HD

7.15 Komodo: Reich der Drachen Doku, F 17
8.00 Chinas wilde Königreiche Reihe. U. a.: Im Reich der Giganten
11.45 Snakes in the City Dokureihe. Mondschein-Mamba / Schrecken im Kindergarten
13.20 Der unglaubliche Dr. Pol Eine DOCumentation
14.05 Der unglaubliche Dr. Pol Neues Pol-sonal
14.50 Killerwale – Die perfekten Meeresjäger Doku, USA 2008
15.40 Unglaubliche Tierwanderungen Reihe Odyssee im Ozean
16.25 Im Leben einer Pottwal-Familie – Titanen der Meere Doku
17.10 Fabelhafte Welt der Wale Doku, USA 18
17.55 Der tödlichste Wal der Welt Doku
18.45 Der unglaubliche Dr. Pol Viele Kühe machen Mühe / Auszeit

RTL CRIME HD

5.45 Born to Kill Dokureihe
6.30 Trio mit vier Fäusten (2/11) Detektivserie
7.25 Teen Wolf (3/1) Serie
8.05 Alarm für Cobra 11 (14/8+9) Actionserie
9.45 Born to Kill Dokureihe
11.25 Trio mit vier Fäusten (2/12) Detektivserie
12.15 Teen Wolf (3/2) Serie
13.00 CSI: Miami (3/12+13)
14.35 CSI: Miami (3/14) Der fünfte Koffer
15.20 Condor (2/2) Serie Wenn es einem übergeordneten Wohl dient
16.10 Renegade – Gnadenlose Jagd (5/12+13) Vaterfreuden / Die Schuld des Mörders
17.45 Born to Kill Reihe Alberto DeSalvo – Der Boston-Strangler / Dennis Nilsen – „Der neue Jack the Ripper“
19.25 Condor (2/3) Actionserie, USA 20. Ein ehemaliger KGB-Mann Mit Max Irons, C. Zimmer

RTL LIVING

8.20 4 Hochzeiten und eine Traumreise Dokusoap
9.10 Das perfekte Dinner
10.05 Home-Makeover mit Jessica Alba Dokusoap
11.10 wunderbar anders wohnen Dokusoap
11.45 Mein einzigartiges B&B
12.35 Jamies 30-Minuten-Menüs Dokureihe
13.00 Cook clever mit Jamie
14.40 Mein urbaner Garten – Zwischen Blüten und Beton Dokureihe
15.30 Monty Don: Die schönsten Gärten an der Adria Dokureihe
16.30 Garden Rescue: Wer rettet meinen Garten? Dokusoap
17.20 Shopping Queen Reihe
18.05 Zwischen Tüll und Tränen Dokusoap
18.55 Jamies 30-Minuten-Menüs Räucherlachs
19.20 Cook clever mit Jamie Kochreihe. Mexikanisches Chili und eigene Gewürzmischung

14 20 15

TV-LIEBESFILM



20.15 Inga Lindström: Liebe deinen Nächsten
D 2015 – Marvin (Rufus Beck) befindet sich im ständigen Clinch mit seiner Nachbarin Esther (Franziska Schlattner). Zu allem Überfluss muss er sich nun auch noch um seine Enkelin kümmern. **90 Min.**

KRIMISERIE



20.15 Der Kommissar (84) D 1975. Am Rande der Ereignisse – Die Sekretärin Gutmann (Maria Schell) war die Letzte, die Dr. Zorn lebend sah. Nachdem er ihr einen Brief diktiert hatte, wurde er durch die geschlossene Tür erschossen. Kommissar Keller muss Frau Gutmann beschützen.

DOKUREIHE

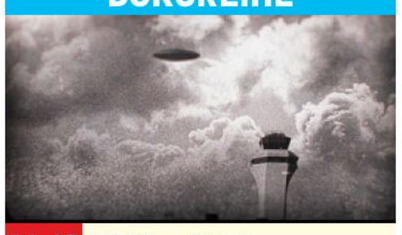

20.15 NEU UFOs: Dem Unbekannten auf der Spur
USA 2024. Nahbegegnungen der dritten Art – Obwohl das Thema UFOs (o.) in der Öffentlichkeit meist nicht ernst genommen wird, erzählen Menschen von ihren außergewöhnlichen Erfahrungen.

DOKU

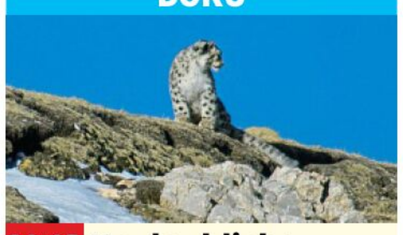

20.15 NEU Unglaubliche Jagdtaktiken wilder Katzen
USA 2024 – Seltene Raubkatzen wie der Manul, der Schwarze Panther oder der Schneeleopard (o.) verfügen über einzigartige Fähigkeiten und Anpassungen, die ihr Überleben in den unterschiedlichsten Umgebungen sichern.

DOKUREIHE

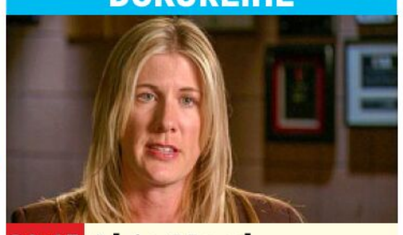

20.15 Akte Mord – Ermittler auf Beweisjagd
USA 2008. Tödliche Fahrgäste / Zurück an Absender / Alleingelassen – Die Detectives Jennifer Whitfield (o.) und Mike Carroll sollen den Raubmord an dem Taxifahrer Timothy Royce aufklären.

KOCHREIHE

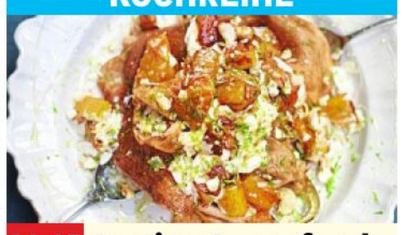

20.15 Jamies Superfood für jeden Tag
GB 2016. Von Pfannkuchen bis Kimchi (1/1) – Jamie bereitet Ananas-Pfannkuchen (o.), Spinat-Nudeln und grüne Cannelloni sowie ein koreanisches Essen im Feuertopf zu.

NACHTS

23.20 Familie Dr. Kleist (3/5) Bittere Wahrheit
0.10 Inga Lindström: In deinem Leben TV-Liebesdrama, D 2014. Mit Tara Fischer FSK: 6/**88 Min.**

1.30 Die seltsamen Methoden des F. J. W. (3/3)

21.45 Katie Fforde: Bellas Glück TV-Liebesfilm, D 2017. Mit Steffen Groth, Diana Amft FSK: 6/**88 Min.**

21.15 Derrick (61) Serie
22.35 Der Greifer SW Krimi, D 1958. Mit Hans Albers, S. Cramer FSK: 16/**94 Min.**
0.10 Königlich Bayerisches Amtsgericht (1/10)
0.40 Großstadtrevier (5/1)

21.00 Mysteriöse Inseln NEU Dokureihe, Kan 2023 Die verlorene Kolonie von Roanoke Island
21.40 Mystery 360 Leben nach dem Tod
22.25 Die Geschichte der UFOs NEU Reihe, USA 11
0.00 UFO UK: Offizielle Berichte Doku

21.00 Der Jaguar Doku
21.50 Die Fährte der Pumas Doku, USA 2018
22.35 Der unglaubliche Dr. Pol Dokusoap, USA 15. Notlösungen / Wie der Vater, so der Sohn
0.05 Tierische Freaks

1.05 Condor (2/3) Ein ehemaliger KGB-Mann

21.55 The Real CSI: Miami Der amerikanische Albtraum / Game Over
23.30 Akte Mord – Ermittler auf Beweisjagd Tödliche Fahrgäste / Zurück an Absender / Alleingelassen

0.20 Jamies Superfood für jeden Tag (1/1)

RTL PASSION

6.00 Unter uns Cl. (4455)
6.25 Verbotene Liebe Classics (4456) Serie, D 13
7.10 Hinter Gittern (1/22)
7.55 Dr. Stefan Frank – Der Arzt, dem die Frauen vertrauen (2/5) Serie
8.45 Alles was zählt UHD (4639) Gegen die Zeit
9.10 Unter uns UHD (7563)
9.40 GZSZ UHD (8214) Serie
10.05 McLeods Töchter (3/8)
10.55 Buffy (3/19) Serie
11.40 Alles was zählt Classics (1722) Serie, D 13
12.10 Unter uns Cl. (4456)
12.35 GZSZ Classics (4455)
13.05 Verbotene Liebe Classics (4457) Serie, D 13
13.55 Dr. Stefan Frank – Der Arzt, dem die Frauen vertrauen (2/5) Serie
14.45 Unter uns UHD (7563)
15.10 Alles was zählt UHD (4639) Serie, D 2025
15.40 GZSZ UHD (8214) Serie
16.05 Beste Schwestern (1/3+4) Comedyserie
17.00 Der Lehrer (2/5) Serie
17.50 McLeods Töchter (3/9)
18.35 Buffy (3/19) Serie
19.25 Heartland (4/4) Serie Wege ins Leben
20.15 Girlsquad – Wir halten zusammen! (1/9+10) Der Racheplan / Falsche Ruhe
21.00 Doctors – Liebe unter dem Messer (1/5) Serie Vergangenheit
22.00 GZSZ UHD (8214) Serie Ein Kuss mit Folge
22.30 Unter uns UHD (7563) Auf Herz und Nieren
22.55 Alles was zählt UHD (4639) Gegen die Zeit
23.20 Girlsquad – Wir halten zusammen! (1/9+10) Dramaserie
23.55 Doctors – Liebe unter dem Messer (1/5) Serie
0.55 McLeods Töchter (3/9)

SAT.1 EMOTIONS

11.40 Verliebt in Berlin (237+238) Telenovela
12.30 Anna und die Liebe (118+119) Telenovela
13.20 Die Spreewaldklinik (1/57+58) Dramaserie
14.30 Velvet (3/1) Serie
15.15 In aller Freundschaft – Die jungen Ärzte (3/6) Klinikserie
16.05 Sturm der Liebe (1554+1555) Telenovela
17.50 Velvet (3/2) Serie
18.35 In aller Freundschaft – Die jungen Ärzte (3/7) Klinikserie
19.25 Kommissar Rex (6/11)
20.15 Henker und Richter (1/5+6) Serie. Durch die Blume / Gemopst
21.55 Die Kanzlei (3/5+6)
23.35 Der letzte Bulle (1/1+2) START 13-tlg. Krimiserie, D 10 U. a.: Die letzte Runde
1.05 Henker und Richter (1/5+6) Krimiserie

GEO TELEVISION HD

8.30 Picasso Porträtreihe
9.35 Hitlers Baumeister
10.20 Prosecuting Evil – Das Böse vor Gericht Dokufilm, Kan 18 **82 Min.**
11.50 Rakka – Stadt der Geister Dokufilm, USA 2017 **87 Min.**
13.25 Für Sama Dokufilm, GB / Syr / USA 19 **95 Min.**
15.05 Hotspots der Tierwelt
16.50 Mexikos magische Tierwanderungen
17.40 Das Elefantenkrankenhaus Dokureihe
18.30 Wildes Eden: Indien
19.15 Unser Planet Erde
20.15 David Attenborough und der Mammut-Friedhof Doku, GB 21
21.20 Die Geheimnisse der Gravitation
23.00 Murder Maps – Geheimnisvolle Verbrechen Dokureihe
2.00 Unser Planet Erde

PRO 7 FUN HD

9.40 The Mick (1/9–12)
11.10 It's Always Sunny in Philadelphia (8/10)
11.35 It's Always Sunny in Philadelphia (9/1+2)
12.20 Community (2/9,12,13)
13.25 Bob's Burgers (1/13)
13.50 Bob's Burgers (2/1+2)
14.35 American Dad OO (6/11–14) Trickserie
16.05 Bob's Burgers (2/3–5)
17.15 American Dad OO (6/15+16) Trickserie
18.00 It's Always Sunny in Philadelphia (9/3–5)
19.05 Community (2/14–16)
20.15 Philip K. Dick's Electric Dreams (1/6) Sci-Fi-Serie, USA / GB 2017. Menschlich ist ...
21.05 The Head OO (2/3)
21.45 Counterpart (1/1+2) START 10-tlg. Serie, USA 2017
23.40 The Tonight Show Starring Jimmy Fallon
0.20 Saturday Night Live

SILVERLINE

13.00 Cosmos – Signal aus dem All Sci-Fi, GB 2019. Mit J. Ford FSK: 12/**128 Min.**
15.10 Honeydew ⊠ Horror, USA 2020 FSK: 16/**106 Min.**
16.55 Meine Nächte sind viel schöner als deine Tage ⊠ Drama, F 1988 FSK: 16/**105 Min.**
18.45 Three Blind Mice ⊠ Horror, USA 2023. Mit May Kelly FSK: 16/**99 Min.**
20.15 Agent Ranjid rettet die Welt Komödie, D 2012 FSK: 6/**78 Min.**
21.40 Verschleppt ⊠ Drama, Span / GB / Arg / USA 2002 FSK: 16/**104 Min.**
23.30 Agent Ranjid rettet die Welt Komödie, D 2012 FSK: 6/**78 Min.**
0.55 Kung Fu Zombie – Der Gorilla mit der stählernen Klaue Abenteuer, HK / Taiwan 80. Mit Tien Peng FSK: 18/**90 Min.**

DO

genial gelungen geht so grausig OO Zweikanal Dolby Surround Dolby Digital SW schwarz-weiß UT Untertitel Bildbeschreibung für Sehbehinderte
OnDemand Verfügbar bei Sky On Demand oder in der Mediathek des jeweiligen Senders UHD Ultra HDTV Jugendschutz-Vorsperre

KABEL 1 CLASSICS

9.00 Licht im Dunkel SW Drama, USA 61. Mit A. Bancroft FSK: 12/**103 Min.**

10.45 Verdammt, die Zombies kommen ⊠ Komödie, USA 1985. Mit Clu Gulager FSK: 16/**81 Min.**

12.15 Futureworld – Das Land von übermorgen Sci-Fi, USA 1976. Mit P. Fonda FSK: 12/**103 Min.**

14.05 Minority Report Sci-Fi-Thriller, USA 2002 Mit Tom Cruise – 2054 können Verbrecher verhaftet werden, bevor sie eine Straftat begangen haben. Da gerät der Leiter der Spezialeinheit in Mordverdacht. FSK: 12/**140 Min.**

16.25 Die neun Pforten Mysterythriller, Span / F / USA 1999. Mit Johnny Depp FSK: 12/**110 Min.**

18.35 Detektiv Rockford (1/4) Ausfahrt Bay City

19.25 Kojak (1/20) Ein zweifelhaftes Geschäft

HORROR



20.15 Dawn of the Dead It / USA 1978. Mi t⊠ David Emge – Die Welt ist von Zombies bevölkert. In einem verlassenen Einkaufscenter finden Stephen, seine Freundin Francine (Gaylen Ross) und zwei Mitstreiter Zuflucht. Die Lage wird immer brenzliger. FSK: 18/**113 Min.**

22.10 The Texas Chainsaw Massacre ⊠ Horror, USA 1974. Mit Marilyn Burns FSK: 18/**80 Min.**

23.35 Leatherface Horror, USA 2017. Mit Stephen Dorff FSK: 18/**83 Min.**

1.00 Fantasy Island Horror, USA 2020. Mit Michael Peña FSK: 16/**105 Min.**

KINOWELT TV

8.30 In sicheren Händen Drama, F / Bel 18. Mit Olivia Côte FSK: 6/**106 Min.**

10.20 Rosa Luxemburg Biografie, D 1986. Mit B. Sukowa FSK: 12/**118 Min.**

12.20 Elizabeth – Das goldene Königreich Historienfilm, GB / F / D 2007. Mit Geoffrey Rush FSK: 12/**110 Min.**

14.15 Julia's Eyes ⊠ Mysterythriller, Span 2010. Mit Belén Rueda, Lluís Homar, Francesc Orella FSK: 16/**112 Min.**

16.10 Selma Drama, USA / GB 2014. Mit David Oyelowo, Giovanni Ribisi FSK: 12/**123 Min.**

18.15 Volver – Zurückkehren Tragikomödie, Span 06. Mit Lola Dueñas – Raimunda findet nach der Arbeit ihren Gatten tot vor. Der Geist ihrer verstorbenen Mutter kommt ihr zu Hilfe. FSK: 12/**116 Min.**

KOMÖDIE



20.15 Bridget Jones' Baby GB / USA 2016 – Auf einem Festival trifft Bridget (Renée Zellweger) den Amerikaner Jack (Patrick Dempsey, M.) und landet mit ihm im Bett. Dann begegnet sie ihrem Ex Mark (Colin Firth), ein Wiedersehen, das auch im Bett endet. Und dann stellt Bridget fest, dass sie schwanger ist. FSK: 6/**118 Min.**

22.15 The Others Mystery, Span / F / USA 2001 Mit Nicole Kidman, Alakina Mann FSK: 12/**100 Min.**

0.00 68 Kill ⊠ Krimikomödie, USA 2017. Mit Alisha Boe FSK: 18/**95 Min.**

sky sport top event

6.00 scooore Portugal!
6.30 Fußball: England
8.30 Fußball: 2. Bundesliga
8.45 Fußball: Bundesliga
9.00 Fußball: Bundesliga der Frauen 14. Spieltag
9.30 Fußball: DFB-Pokal Frauen Viertelfinale: FC Bayern – Frankfurt
11.30 LIVE Golf: Ladies European Tour 1. Tag in Riad
13.30 LIVE Tennis: ATP- und WTA-Turniere Topspiele des Tages – Nachdem in den vorigen Jahren in Buenos Aires Stars wie Casper Ruud oder Carlos Alcaraz gewonnen hatten, gab's 2024 einen Break: Der eher unbekannte Facundo Diaz Acosta, der mal auf Rang 47 stand, setzte sich gegen die Konkurrenz durch.
18.35 LIVE Fußball: Europa League Play-offs, Hinspiel **Anstoß: 18.45 Uhr**

FUSSBALL

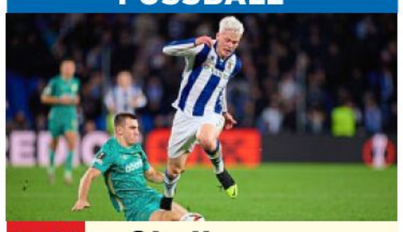

20.50 LIVE Fußball: Europa League Play-offs, Hinspiel **Anstoß: 21.00 Uhr** Real Sociedad San Sebastian hat sich ein Juwel für den Angriff geschnappt: Der 20-jährige Isländer Orri Oskarsson (r.) kam für 20 Millionen Euro vom FC Kopenhagen.

23.05 LIVE Golf: US PGA Tour 1. Tag in San Diego
2.00 Golf: PGA Tour Champions Learning Center
2.30 Fußball: England 15. Spieltag: FC Everton – FC Liverpool
3.00 Fußball: England The Catch-Up Show Bis 4.00 Uhr

sky sport mix

8.00 Fußball: DFB-Pokal Frauen Viertelfinale
8.45 scooore Polen! Tore vom 20. Spieltag
9.15 Fußball: DFB-Pokal Frauen Viertelfinale: Leverkusen – Bremen
11.15 Fußball: DFB-Pokal Frauen Viertelfinale: TSG Hoffenheim – VfL Wolfsburg
13.15 Fußball: DFB-Pokal Frauen Viertelfinale
14.00 Eishockey: NHL Tonight
15.00 Fußball: DFB-Pokal Frauen Viertelfinale: FC Bayern – Frankfurt
17.00 scooore Argentinien! Tore vom 4. Spieltag
17.30 Eishockey: NHL Tonight
18.20 Eishockey: NHL Stanley Cup Finals, Spiel 7: Florida Panthers – Edmonton
18.35 LIVE Fußball: Europa League Play-offs, Hinspiel **Anstoß: 18.45 Uhr**

FUSSBALL

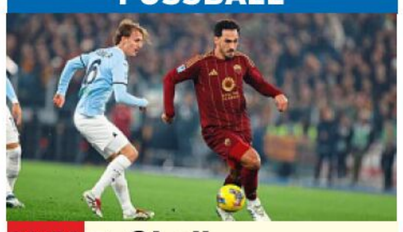

20.50 LIVE Fußball: Europa League Play-offs, Hinspiel **Anstoß: 21.00 Uhr** Die 16 Mannschaften, die nach der Ligaphase auf den Plätzen neun bis 24 gelandet sind, ermitteln in Hin- und Rückspielen die acht letzten Teilnehmer für das Achtelfinale. Nach sechs Spieltagen zählte die AS Rom (Mats Hummels, r.) auch zu diesen Klubs.

23.05 Female Football around the World
23.30 scooore Argentinien!
0.00 scooore Portugal!
0.30 Fußball: Europa League Bis 2.30 Uhr

sky sport

7.30 Fußball U. a.: 24. Sp.: Netbusters / 24. Sp.: Newcastle – Fulham
10.30 Fußball Legends: van Nistelrooy / Club 100: W. Rooney / Tottenham – Man. United (2001)
11.45 Fußball Legends: A. Cole / Man. United – Tottenham (2012) / 15. Sp.: Everton – Liverpool
14.30 Fußball: England PL Stories (Javier Hernández) / Best Volleys / PL Stories (Sports Science)
16.30 Fußball: England 24. Sp.: Bournemouth – Liverpool / The Catch-Up Show / PL Stories (The Greatest Game Ever Played)
18.30 Fußball: England 15. Spieltag: Everton – Liverpool / Under the Skin (Tottenham Hotspur) / Ultimates: Thierry Henry's Best PL Goal / Special

FUSSBALL

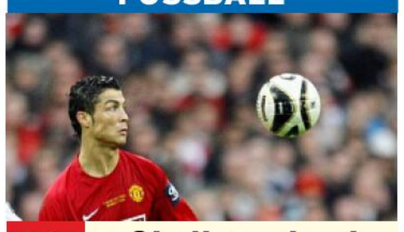

20.00 Fußball: England Greatest Games: Manchester United – Tottenham Hotspur (2009) – Der Portugiese Cristiano Ronaldo (o.) spielte damals für die Red Devils.
20.15 Fußball: England Rooney – Out of this World / 15. Spieltag: Everton - Liverpool
21.00 Fußball: England Special / Club 100: Teddy Sheringham / The Big Interview
22.30 Fußball: England The Catch-Up Show / 24. Sp.: Netbusters
2.00 Fußball: England Great. Goals: Chelsea / Man. United. Bis 4.00

sky sport Bundesliga

7.00 Bundesliga 21. Spielt.: Freiburg – Heidenheim
9.00 Meine Geschichte Talk
9.30 2. Bundesliga 21. Spieltag: Karlsruhe – Eintr. Braunschweig
11.30 HvK und Tusche – Dein Zweitliga-Talk
12.00 2. Bundesliga 21. Spieltag: Gr. Fürth – Jahn Regensburg
14.00 Bundesliga Weekly
14.30 Bundesliga 21. Spieltag: kompakt
15.30 HvK und Tusche – Dein Zweitliga-Talk Mit Hartmut von Kameke und Torsten Mattuschka
16.00 2. Bundesliga 21. Spieltag: 1. FC Köln – FC Schalke 04
16.30 Bundesliga 21. Spieltag: M'gladbach – Frankfurt
17.00 Bundesliga Weekly
17.30 Bundesliga Klassiker der Woche
19.30 Bundesliga Report

FUSSBALL



20.00 LIVE Bundesliga 22. Spieltag: Matchplan – Der FC Bayern München (Kingsley Coman, v.) spielt in Leverkusen und möchte diesmal mehr mitnehmen als nur einen Punkt wie im Hinrundenduell.
21.00 Bundesliga Weekly
21.30 HvK und Tusche – Dein Zweitliga-Talk
22.00 Bundesliga Report
22.30 Bundesliga Weekly
23.00 Bundesliga 22. Spieltag: Matchplan
0.00 HvK und Tusche – Dein Zweitliga-Talk
0.30 2. Bundesliga 21. Spieltag: Sonntags-Konferenz
2.30 2. Bundesliga Bis 4.30

EUROSPORT 2 HD

6.00 Bahnrad-WM 1. Tag
7.00 Alpine Ski-WM Team-Kombination Herren
7.45 Biathlon-WM Aus Lenzerheide. Mixed-Staffel
8.30 Snooker: Main Tour
10.00 Bahnrad-WM 1. Tag
12.00 Snooker: Main Tour Welsh Open. 2. Runde
14.00 Bahnrad-WM 1. Tag
16.00 Alpine Ski-WM Riesenslalom Damen
17.00 Springreiten: Weltcup Aus Bordeaux
18.00 Bahnrad-WM 1. Tag
18.30 Bahnrad-WM Aus
LIVE Heusden-Zolder. 2. Tag
22.00 Alpine Ski-WM Riesenslalom Damen
0.00 Biathlon-WM Aus Lenzerheide. Mixed-Staffel
1.00 Rad: Valencia-Rundfahrt 5. Etappe Herren
2.00 Alpine Ski-WM Riesenlalom Damen
4.00 Snooker: Main Tour

SPORT IM LIVESTREAM

14.45 Snooker: Main Tour
LIVE 3. Runde **EUROSPORT**
18.25 Handball:
LIVE Champions League Berlin – Fredericia **DAZN**
18.45 Fußball:
LIVE Europa League Play-offs: Hinspiele **RTL+**
18.45 Fußball:
LIVE Conference League Play-offs: Hinspiele **RTL+**
19.50 Darts: Premier League
LIVE 2. Spieltag **DAZN**
20.00 Snooker: Main Tour
LIVE 4. Runde **EUROSPORT**
20.20 Basketball:
LIVE Super League Leicester – Cheshire **DAZN**
20.25 Handball:
LIVE Champions League Paris SG – Wisla Płock **DAZN**
21.00 Fußball:
LIVE Europa League Play-offs, Hinspiele **RTL+**
2.20 Basketball: NBA **DAZN**
LIVE Minnesota – Oklahoma

sky sport F1

6.00 Formel 1: Großer Preis der Niederlande Freies Training in Zandvoort
10.30 Formel 1: Großer Preis der Niederlande Qualifying in Zandvoort
12.15 Formel 1: Großer Preis der Niederlande Rennen in Zandvoort
14.15 F1 Academy 1. Rennen
15.00 F1 Academy 2. Rennen
16.00 Formel 1: Großer Preis der Niederlande Sky Next Generation
18.00 Motorsport: IndyCar Grand Prix of Portland
20.00 Formel 1: Großer Preis der Niederlande Rennen in Zandvoort
22.00 F1 Academy 1. Rennen
22.45 F1 Academy 2. Rennen
23.45 Formel 1: Großer Preis der Niederlande Sky Next Generation
0.00 Motorsport: IndyCar Grand Prix of Portland

sky sport golf

5.00 Golf: US PGA Tour 4. Tag in San Diego
8.00 Golf: US PGA Tour Phoenix Open
10.00 Golf: DP World Tour Qatar Masters
10.30 Golf: Ladies European Tour Andalucia Costa del Sol Open de Espana
11.30 Golf:
LIVE Ladies European Tour 1. Tag in Riad
15.30 Golf: PGA Tour Champions Learning Center
16.00 Golf: US PGA Tour The Cut
16.30 Golf: US PGA Tour
LIVE The Genesis Invitational in San Diego, 1. Tag (Early Coverage)
22.00 Golf: US PGA Tour
LIVE The Genesis Invitational in San Diego, 1. Tag
2.00 Golf: DP World Tour 4. Tag in Doha/Katar

sky sport tennis

6.30 Tennis: WTA-Turnier Finale in Abu Dhabi
9.00 Tennis: ATP World Tour This Week
9.30 Tennis: ATP-Turnier Topspiel
11.30 Tennis: WTA-Turnier 4. Tag in Doha/Katar
13.30 Tennis: ATP- und
LIVE WTA-Turniere Topspiele – In Marseille nahmen die Favoriten das Turnier 2024 sehr ernst: Die ersten vier der Setzliste erreichten das Halbfinale. Der an Position eins gesetzte Hubert Hurkacz musste dort allerdings die Segel streichen.
2.30 Tennis: ATP-Turnier Rückblick Dallas
3.30 Tennis: ATP World Tour This Week
4.00 Tennis: WTA-Turnier 5. Tag in Doha

sky sport austria 1

15.30 Fußball: Bundesliga 17. Runde kompakt
16.00 Abseits Talk
16.30 Fußball: Champions League Play-offs, Hinspiele: Alle Tore
17.00 Fußball: Europa League und Conference League Magazin
18.00 Fußball: Super Donnerstag Vorbericht
18.35 Fußball: Super Donnerstag
LIVE Play-offs, Hinspiele (Einzelspiele und Konferenz) **Anstoß: 18.45 Uhr**
20.50 Fußball: Super
LIVE Donnerstag Play-offs, Hinspiele (Einzelspiele und Konferenz) **Anstoß: 21.00 Uhr**
23.00 Fußball: Super Donnerstag Analyse
0.00 Fußball: Super Donnerstag Play-offs, Hinspiele: Alle Tore

Sky Cinema-Paket Weitere Pay-TV-Angebote

! Letzte Ausstrahlung **Serieninfo:** Sendungs- o. Folgentitel (1/2) = 1. Staffel / 2. Folge **HD** auch in HDTV empfangbar, nicht in allen Kabelnetzen verfügbar Altersempfehlungen: 3 ab 3 Jahren

SPIELFILME

20.15 SKY PREMIERE

A Killer Romance



Madison (Adria Arjona) will, dass Ron (Glen Powell) etwas für sie erledigt

NEU ACTIONKOMÖDIE Psychologieprofessor Gary Johnson spiel für das New Orleans Police Departments einen ganz besonderen Lockvogel. Er gibt sich als Auftragskiller aus und schafft es immer wieder, seinem jeweiligen mordlustigen Gegenüber ein Geständnis zu entlocken. Als er der attraktiven Madison begegnet, die ihren Gatten beseitigen will, wird es für Gary, der sich als lässiger Killer Ron vorstellt, allerdings sehr kompliziert. **INFO** Richard Linklaters („Boyhood“) Film ist ein launiger und lose auf Tatsachen basierender Mix aus prickelnder RomCom und spannendem Neo-Noir-Thriller. Hauptdarsteller Glen Powell („Wo die Lüge hinfällt“) liefert einen herrlich absurde One-Man-Show ab.

USA 2023 OT Hit Man **D** Austin Amelio, Retta, Sanjay Rao, Molly Bernard, Evan Holtzman, Mike Markoff **R** Richard Linklater **FSK** 12 **112 Min.** ➜**22.10**

TAGESTIPP tvDIGITAL

Crazy und cool: Hier haben selbst Rom-Com-Muffel Spaß

Humor	Action	Spannung	Gefühl	Effekte
●●	●	●●	●●	



20.15 DAS ERSTE

Eine mit Herz – Familiengeheimnisse

NEU TV-DRAMA Gerichtsvollzieherin Billy Kuckuck (Aglaia Szyszkowitz) soll bei Bäuerin Tanja 8000 Euro eintreiben. Schnell wird klar, dass die Witwe überfordert ist und die ganze Verantwortung für den Hof auf dem 17-jährigen Sohn Niclas lastet...

INFO 6. Film der Reihe um die Gerichtsvollzieherin aus Mainz.

D 2025 D Ursela Monn, Claude Heinrich, Amadea Schwolow, Gregor Bloéb **R** Thomas Freundner **90 Min.** ➜**21.45 Wh. 14.2.** 1.25

Sympathisch vorgetragene Sozialromantik

Humor	Action	Spannung	Gefühl	Effekte
●		●	●●	



20.15 PRO 7

The Accountant

THRILLER Zahlen sind seine Welt, Menschen nicht. Autist, Mathegenie und Nahkampf-Ass Chris Wolff (Ben Affleck, mit Anna Kendrick) frisiert die Bücher der Mafia. Steuerfahnder King kommt ihm auf die Schliche und erpresst ihn... Griffiger Reißer.

USA 2016 D J.K. Simmons, Jon Bernthal, Jeffrey Tambor **R** Gavin O'Connor **FSK** 16 **160/115 Min.** ➜**22.55 Wh. 16.2.** 23.35

Beinhart: John Wick im Erbsenzähler-Gewand

Humor	Action	Spannung	Gefühl	Effekte
●●	●●●	●●		



20.15 ARTE

Das bleibt unter uns

TV-DRAMA In der Ehe von Jana (Anna Unterberger, l.) kriselt es, als die schwarz beschäftigte Putzfrau Natalia verunglückt und ins Koma fällt. Neben rechtlichen und Haftungsfragen gibt es noch ein „kleines“ Problem: Wohin mit deren Tochter (Anna Cheban)?

D 2023 D Hanno Koffler, Britta Hammelstein, Selam Tadese, Kristina Yaroshenko, Irina Fedorova **R** Verena S. Freytag **90 Min.** ➜**21.45**

Kitschfreie Lektion in Sachen Verantwortung

Anspruch	Action	Spannung	Gefühl	Effekte
●	●	●	●●	



20.15 3SAT

Das Sacher. In bester Gesellschaft

TV-DRAMA (2/2) Die Welt im Hause Traunstein gerät durch die Rückkehr von Marie aus den Fugen. Anna Sacher (Ursula Strauss, mit Bernhard Schir) wird unterdessen zur Hotel-Legende. Da wird Kaiserin Sisi ermordet...

D/Ö 2016 D Josefine Preuß, Julia Koschitz, Laurence Rupp, Florian Stetter, Robert Palfrader **R** Robert Dornhelm **105 Min.** ➜**22.00**

Noch schöner und stringenter als Teil 1

Humor	Action	Spannung	Gefühl	Effekte
●	●	●	●●	



20.15 DISNEY CHANNEL

Susi und Strolch

ZEICHENTRICK Cocker-Spaniel-Dame Susi (r.) lebt in einem liebevollen Zuhause. Als Tante Clara mit heimtückischen Katzen zum Babysitten kommt, reißt die Hündin aus. Auf der Straße trifft sie den abenteuerlichen, coolen Vagabunden Strolch (l.).

USA 1955 OT Lady and the Tramp **Sprecher** Ina Patzlaff **R** Hamilton Luske, Clyde Geronimi **100/73 Min.** ➜**21.55 Wh. 16.2.** 8.45

Disney vom Feinsten: ein ganz großer Wurf!

Humor	Action	Spannung	Gefühl	Musik
●●	●	●●	●●●	●●



20.15 SKY ACTION

München

THRILLER Nach dem Attentat auf das israelische Olympiateam im September 1972 beauftragt der Mossad Agenten (u. a. Eric Bana, r., Mathieu Kassovitz), die palästinensischen Täter und Drahtzieher zu töten... Spielbergs Gewaltorgie verlangt starke Nerven.

USA 2005 OT Munich **D** Daniel Craig, Ciarán Hinds, Hanns Zischler, Ayelet Zurer **FSK** 16 ⊠ **150 Min.** ➜**23.00 Wh. 15.2.** 12.05

80 Prozent Fakten, 100 Prozent Spannung

Anspruch	Action	Spannung	Gefühl	Effekte
●●	●●	●●●	●●	●



20.15 SKY CLASSICS

McQ schlägt zu

ACTION Straßenkreuzer statt Pferde, die Straßen von Seattle anstelle der Prärie: Westernheld John Wayne (o.) überzeugt als schießwütiger Sergeant McQ, der den Mord an einem Kollegen rächen will... Von John Sturges („Die glorreichen Sieben“).

USA 1974 OT McQ **D** Eddie Albert, Clu Gulager, Colleen Dewhurst, Diana Muldaur **FSK** 16 ⊠ **111 Min.** ➜**22.10 Wh. 15.2.** 18.20

Wenn nur dieses Toupet nicht wäre...

Humor	Action	Spannung	Gefühl	Effekte
	●●	●●		



20.15 WARNER FILM

William Shakespeares Romeo + Julia

DRAMA Zwei Familien, bis aufs Blut verfeindet. Romeo (Leonardo DiCaprio) und Julia (Claire Danes) verlieben sich... Baz Luhrmanns im knalligen Videoclipstil gedrehte Adaption mit dem Originaltext setzte Maßstäbe.

USA 1996 D Brian Dennehy, John Leguizamo, Pete Postlethwaite, Paul Sorvino **FSK** 12 **115 Min.** ➜**22.15 Wh. 15.2.** 18.10

Wahrt die Versform, entstaubt den Rest

Anspruch	Action	Spannung	Gefühl	Erotik
●●	●●	●●	●●	●



20.15 ROMANCE TV

Liebe nur geträumt?

NEU DRAMA Megan (Rachel Skarsten) liegt im Koma und erlebt in ihrer Traumwelt ihre eigene wunderbare Familie. Als sie erwacht, realisiert sie, dass sie alleine ist. Zudem braucht sie einen Job. Bei der Bewerbung erlebt sie eine Überraschung.

USA 2019 OT Timeless Love **D** Brant Daugherty, Jill Adler, Terence Goodman, Liz Christensen **R** Brian Brough **82 Min.** ➜**21.40**

Immerhin keine traumatische Erfahrung

Humor	Action	Spannung	Gefühl	Effekte
●			●●	



22.15 WARNER FILM

Das Schicksal ist ein mieser Verräter

DRAMA Erwachsen werden, erste Liebe – für die 16-jährige Krebspatientin Hazel (Shailene Woodley) nicht selbstverständlich. In der Therapie lernt sie Gus (Ansel Elgort) kennen... Nach dem Bestseller von John Green.

USA 2014 OT The Fault in Our Stars **D** Nat Wolff, Willem Dafoe, Lotte Verbeek **R** Josh Boone **FSK** 6 **121 Min.** ➜**0.25 Wh. 15.2.** 16.05

Ehrlich, unsentimental und tief berührend

Humor	Action	Spannung	Gefühl	Erotik
●●		●●	●●●	●



0.15 SWR

Und morgen die ganze Welt

DRAMA Jurastudentin Luisa (Mala Emde, r.) will sich mit dem Rechtsruck in Deutschland nicht abfinden. Im linken Zentrum „P 31“ freundet sie sich mit Alfa und Lenor an, denen die Antifa-Aktionen zu lasch sind.

D 2020 D Noah Saavedra, Tonio Schneider, Andreas Lust, Raffael Armbruster, Matthias Emberger **R** Julia von Heinz **100 Min.** ➜**1.55**

Authentischer Blick auf die linke Szene

Anspruch	Action	Spannung	Gefühl	Effekte
●●	●	●●	●●	

SERIE



22.20 DAS ERSTE

School of Champions (2/1-4)

NEU **DRAMA** In zweimal vier Folgen (auch morgen ab 23.40) geht es abwärts. Diese Disziplin steht im Lehrplan des zweiten Schuljahrs. Trainer Veighofer (Simon Hatzl, r.) hält für die Schüler mit seinen toxischen Methoden Bodenwellen bereit. Mit Lieblingsschüler Bobby (David-Joel Oberholzer), einem Abfahrer-Ass aus höherem Jahrgang, schüchtert er die Klasse mit seinem manipulativen Verhalten ein, bringt alle gegeneinander auf. – Aktuell laufen im Gasteinertal sowie in Wien schon Dreharbeiten zur 3. Staffel. 45 Min.→23.05



20.15 ZDF

Die Chefin (14/9)

KRIMI Fake News In einem Post bezweifelt Klimaforscherin Sophie Lindbach (Jenny Langner) die globale Erwärmung als Folge des CO2-Ausstoßes. Ist sie deshalb ermordet worden? Das Video erweist sich jedoch als Deepfake. Vera Lanz nimmt die Betreiberin der digitalen Plattform ins Visier. 60 Min.→21.15



21.15 ZDF

SOKO Leipzig

KRIMI (25/17) **Italien kann sehr kalt sein** Der Zollbeamte Lübben liegt unter Palmen. Nicht zum Vergnügen, wie sein tiefgefrorener Zustand und ein abgetrennter Finger nahelegen. Seine Vorgesetzte (Sanne Schnapp, M.) hatte mit ihm zuletzt ein Restaurant wegen Schwarzarbeit auf dem Kieker. 45 Min.→22.00

NATUR & REISE

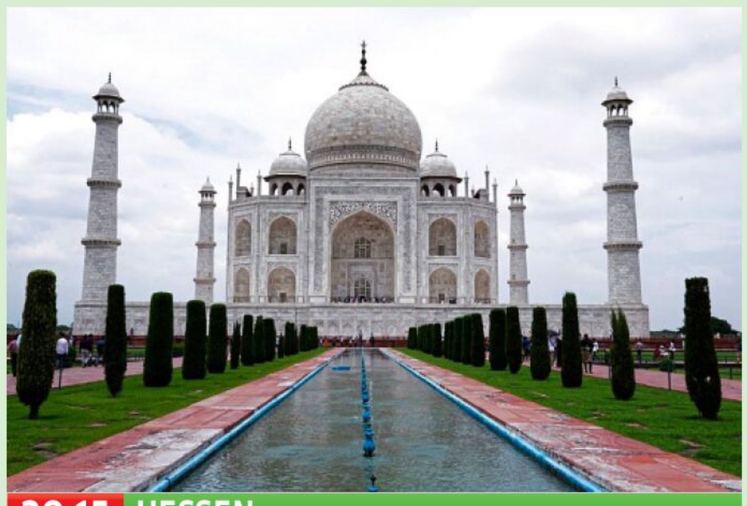

20.15 HESSEN

Indien

NEU **PORTRÄT** **Kommt auf die Bucket List** Wer nach Indien reist, kommt um das Taj Mahal (o.) nicht herum. Mausoleum, Weltwunder und Symbol der ewigen Liebe. Der Bauherr, Großmogul Shah Jahan, ließ den Bau zum Gedenken an seine verstorbene Frau errichten. Gebäudekern, Kuppel und Minarette bestehen aus gebrannten Ziegelsteinen, die außen und innen mit weißen Marmorplatten verkleidet sind. Weiter geht es u. a. zur Kamelmesse in Pushkar. Der See des Ortes gehört zu Indiens heiligsten Stätten. 45 Min.→21.00



15.50 3SAT

Das Jahr des Igels

TIERE Obwohl der Igel zu den ältesten Säugetieren zählt, weiß man relativ wenig über ihn. Inzwischen gilt der knopfäugige Stachelträger als „potenziell gefährdet“. Der österreichische Naturfilmer Kurt Mündl, ein Spezi für tolle Makroaufnahmen, begleitet den Einzelgänger durch die Jahreszeiten. 45 Min.→16.35



18.35 ARTE

Leben an der Elbe

NEU **PORTRÄT** **Von Hamburg bis zur Nordsee** Zum Finale von riesigen Hafenanlagen, den drittgrößten Europas, (o.: Fischer Olaf Jensen) zum geschützten Wattenmeer bei Cuxhaven. Große Pötte, verträumte Inseln, Kegelrobben. Die verzeichneten diese Saison auf Helgoland einen Geburtenrekord. 45 Min.→19.20

SPORT



13.00 ZDF

sportstudio

LIVE U. a.: Biathlon-WM in Lenzerheide, 7,5 km Sprint Damen. Von Petra Schaaf bis Denise Herrmann-Wick – zehnmal holten deutsche Starterinnen den Sprint-Titel. Nun schickt sich Franziska Preuß (o.) an, in diese Fußstapfen und die ihres Freundes Simon Schempp (vier WM-Siege) zu treten. Die 30-Jährige trainierte viel abseits des DSV-Teams auf den WM-Strecken sowie auf dem Olympia-Kurs 2026 in Antholz. So gewann sie den Sprint in Hochfilzen und führte Ende Januar die Gesamtwertung an. 210 Min.→16.30



9.40 ZDF

Alpine Ski-WM

LIVE Riesenslalom Herren in Saalbach, 1. Lauf. Mit seinen 34 Jahren tritt Luca De Aliprandini (o.) nur noch in dieser Disziplin an. Für den Italiener gibt es dabei nur volle Pulle! So raste er im Januar mit Lauf-Bestzeit in Adelboden auf Rang drei. Bei der WM 2021 holte er Silber. – 2. Lauf: 13.15 Uhr. 50 Min.→10.30



18.00 SKY BULI

Fußball: 2. Liga

LIVE 22. Spieltag: **1. FC Magdeburg – 1. FC Köln** Als einziges Team beendeten die Elbestädter die Hinrunde ohne Heimdreier. Dafür klappte es auswärts gut – auch in Köln, als Abwehrrecke Jean Hugonet (o.) den 2:1-Siegtreffer erzielte. – Außerdem: **SC Paderborn – Preußen Münster** 150 Min.→20.30

SHOW & CO

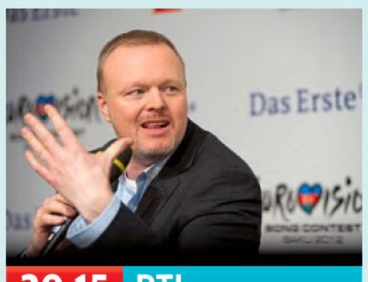

20.15 RTL

Chefsache ESC 2025

LIVE **SHOW** Drei Shows, die zweite gleich morgen, das Finale am 1.3. im Ersten, so die Arbeitsteilung. Und wer ist hier der Boss? Stefan Raab (o.), dessen Schützling Lena Meyer-Landrut 2010 gewann, der Guildo Horn und Max Mutzke in die Top Ten verhalf. Die ebenfalls mit dem Wettbewerb vertraute Barbara Schöneberger moderiert. 160 Min.→22.55

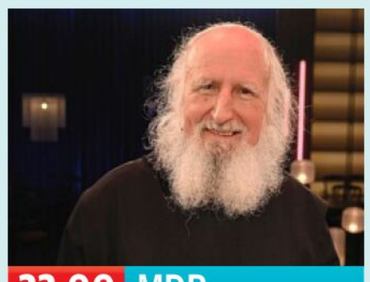

22.00 MDR

Riverboat

TALKSHOW Der Bilderbuchbenediktiner-Mönch Anselm Grün (o.) bringt mit frisch 80 Jahren Spiritualität in die Runde. Richard David Precht wechselt von philosophischen sicher schnell zu politischen Themen, denn die Bundestagswahl steht bevor. Weitere Gäste u. a.: Claudia Michelsen, Simone Thomalla, Miriam Höller, Marco Rima. 120 Min.→0.00

DOKU & REPORT



21.00 SKY DOCU

Der Schatten des Kommandanten

NEU **GESCHICHTE** „The Zone of Interest“ rückte das Familienleben von Auschwitz-Mörder Rudolf Höß in den Fokus. Sohn Hans-Jürgen Höss (!, o.) verdrängte die eigene Historie lange. Mit 87 stellt er sich seinem schweren Erbe und trifft eine Überlebende des Vernichtungslagers. – Heute leben noch zwei der fünf Höß-Kinder. 105 Min.→22.45



21.15 NDR

Die Seenotretter

NEU **GESELLSCHAFT** **Das gesunkene Frachtschiff** Sturm, meterhohe Wellen, eisige Kälte: Die Helfer der Deutschen Gesellschaft zur Rettung Schiffbrüchiger riskieren in Nord- und Ostsee ihr Leben. Ca. 30 Einsätze aus 16 Monaten (10 Flg., fr.), begleitet von Filmern, Bodycams und Kameras an den Kreuzern, stehen für die Arbeit von gut 1450 Ehrenamtlichen. 30 Min.→21.45

KULTUR & INFO



20.15 WDR

Helau!

NEU **KULTUR** **Düsseldorfer Karneval** Zwei Jahrhunderte Narrenfreiheit, Satire und Spaß. Als Reaktion auf Verbotsdrohungen der damals regierenden Preußen wurde der Karneval in Düsseldorf neu organisiert. Geblieben ist bis heute die typische, politische Widerborstigkeit. Höhepunkt: der Rosenmontagszug mit Motiven von Wagenbauer Jacques Tilly. 45 Min.→21.00

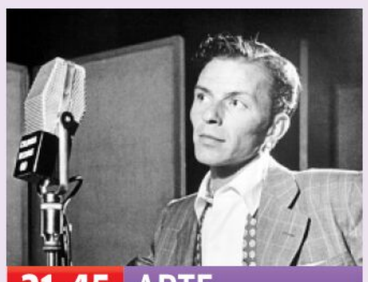

21.45 ARTE

Frank Sinatra

NEU **PORTRÄT** **Amerikas goldenes Zeitalter** Im Dezember jährt sich Sinatras Geburtstag zum 110. Mal. Man muss eigentlich gar nicht an „The Voice“ erinnern. Ol’ Blue Eyes, der 1998 mit 82 in L. A. verstarb, war ein charismatischer Superstar – auf der Bühne wie auch im Film. Aber auch wegen seiner angeblichen Mafia-Kontakte gefürchtet. 55 Min.→22.40

SW schwarz-weiß OmU Original mit Untertiteln OT Originaltitel D Darsteller R Regie ! Letzte Ausstrahlung
FSK Altersfreigabe der Freiwilligen Selbstkontrolle der Filmwirtschaft ⊠ Jugendschutz-Vorsperre

MORGENS

DAS ERSTE HD

5.30 **Morgenmagazin** Magazin
9.00 **Tagesschau** UT
9.05 **WaPo Berlin** AD UT (1/5) Krimiserie. Ein tödlicher Auftrag. Mit Sesede Terziyan
9.50 **Großstadtrevier** AD UT (33/16) Krimiserie, D 2021 Frau Küppers und der Tod
10.40 **Tagesschau** UT
10.45 **Meister des Alltags** UT Moderation: Florian Weber
11.15 **Wer weiß denn sowas?** UT Show, D 2025. Gäste: Tom Gerhardt, Axel Stein
12.00 **Tagesschau** UT
12.10 **Mittagsmagazin** UT
14 14.00 **Tagesschau** UT
14.10 **Rote Rosen** UT (4108)
15.00 **Tagesschau** UT
15.10 **Sturm der Liebe** (4367)
16.00 **Dahoam is Dahoam** (2288+2289) Serie, D 2019 Das neue Schlafzimmer / Eine unfassbare Nachricht
17.00 **Tagesschau** UT
17.15 **Brisant** UT Magazin
18.00 **Wer weiß denn sowas?** UT Show, D 2025 Moderation: Kai Pflaume
18.50 **Quizduell-Olymp** UT Show, D 2025. Gäste: Ingolf Lück, Michael Kessler
19.45 **Sportschau v. acht** UT
19.50 **Wetter / Wirtschaft** UT
19.55 **Wirtschaft vor acht** UT
20.00 **Tagesschau** UT

ZDF HD

5.30 **Morgenmagazin** UT
9.00 **heute Xpress** UT
9.05 **Volle Kanne** UT Magazin Moderation: Nadine Krüger
9.40 **Alpine Ski-WM** UT
LIVE Aus Saalbach (A). Riesenslalom Herren, 1. Lauf. Reporter: Fabian Meseberg
10.30 **Notruf Hafenkante** AD UT (12/10) Polizeiserie, D 2017 Amok. Mit Sanna Englund
11.15 **SOKO Wismar** AD UT (7/15) Krimiserie, D 2011. Muttertag. Mit Udo Kroschwald
12.00 **heute** UT
12.10 **Mittagsmagazin** UT
13.00 **sportstudio** UT
LIVE **Alpine Ski-WM** Riesenslalom Herren, 2. Lauf **14.30 Langlauf** Sprint Damen und Herren, Zsfg. **14.50 Biathlon-WM** Aus Lenzerheide (CH) 7,5 km Sprint Damen **– Dazw.: 14.25 heute Xpress**
16.30 **Bares für Rares – Lieblingsstücke** UT D 2021
17.00 **heute** UT
17.10 **hallo deutschland** UT
18.00 **SOKO Wien** AD UT (18/8) Krimiserie, D / Ö 2024 Die Affäre des Max H.
19.00 **heute** UT
19.20 **Wetter** UT
19.25 **Bettys Diagnose** AD UT (11/19) Klinikserie, D 2025 Teamplayer. Mit H. Hahn

RTL HD

6.00 **Punkt 6** Magazin, D 2025
7.00 **Punkt 7** Magazin, D 2025
8.00 **Punkt 8** Magazin, D 2025
9.00 **Gute Zeiten, schlechte Zeiten** (8210) Familienserie, D 2025. Ungeplanter Nebeneffekt (Wh. v. gestern)
9.30 **Unter uns** (7559) Serie, D 2025. Die Feindin in meiner Wohnung. Mit Timothy Boldt, Özge Delioglan (v. gestern)
10.00 **Ulrich Wetzel – Das Strafgericht** Dokusoap, D 2025
11.00 **Barbara Salesch – Das Strafgericht** Dokusoap
12.00 **Punkt 12** Magazin, D 2025
15.00 **Barbara Salesch – Das Strafgericht** Dokusoap
16.00 **Ulrich Wetzel – Das Strafgericht** Dokusoap
17.00 **Verklag mich doch!** Dokusoap, D 2025
17.30 **Unter uns** (7560) Serie Der Gärtner ist immer der Täter – Ringo will Rabus-Bau Ferhats Auftrag abjagen und kommt dank Britta auf eine brillante Idee.
18.00 **Explosiv** Magazin
18.30 **Exclusiv** Magazin
18.45 **RTL Aktuell / Wetter**
19.05 **Alles was zählt** (4636) Serie. Das Prinzip Hoffnung
19.40 **Gute Zeiten, schlechte Zeiten** (8211) Liebe gegen alle Widerstände

SAT.1 HD

5.30 **SAT.1-Frühstücksfernsehen** Magazin. Mod.: Alina Merkau, Benjamin Bieneck
10.00 **Auf Streife** Dokusoap, D 15. U. a.: Das Muttermilchmassaker / Großstadt-Safari – Die Polizisten werden zu einer Apotheke gerufen, in der eine junge Frau ihre Muttermilch austeilt.
13.00 **Auf Streife – Die Spezialisten** Dokusoap. Platz da, hier komm ich – Ein kleines Kind wird bei einem Autounfall verletzt, der Verursacher entfernt sich vom Tatort.
14.00 **Auf Streife – Die Spezialisten** Dokusoap, D 2017. Durchhänger
15.00 **Auf Streife – Die neuen Einsätze** Dokusoap, D 24
16.00 **Lebensretter hautnah – Wenn jede Sekunde zählt** NEU UT Reportagereihe
17.00 **Notruf** UT Reihe, D 2024 Mod.: Bärbel Schäfer
18.00 **Lenßen hilft** Dokusoap, D 24. Mit Lennart Hartmann
19.00 **Die Landarztpraxis** UT (3/31) Arztserie, D 2025 Fehlende Basis – Sarah hat Fabian sehr damit verletzt, dass sie vor lauter Misstrauen in seinen Sachen gewühlt hat.
19.45 **newstime**

PRO 7 HD

5.50 **Goldbergs** DD5.1 UT (4/10)
6.15 **taff** Magazin (v. gestern)
7.10 **Galileo** Magazin (v. gest.)
8.15 **Simpsons** UT (12/2) Trick
8.40 **How I Met Your Mother** UT (7/14) Serie. 46 Minuten
9.10 **The Middle** DD5.1 UT (8/16)
9.35 **Two and a Half Men** UT (9/20–22) Serie, USA 2012
11.00 **Young Sheldon** DD5.1 UT (2/9)
11.30 **The Big Bang Theory** UT (4/16–18) Serie, USA 2011
12.50 **How I Met Your Mother** UT (7/15) Serie, USA 2012
13.20 **The Middle** DD5.1 UT (8/17) Serie. Der faule Zauber
13.45 **Two and a Half Men** UT (9/23+24) Serie. Alle lieben Alan / Die Superchance
14.40 **Two and a Half Men** UT START (10/1) 23-tlg. Serie, USA 12 Ich bin wie Reizhusten
15.10 **Young Sheldon** DD5.1 UT (2/10) Serie. Scherze, Fahrstunden und Bazinga
15.35 **The Big Bang Theory** UT (4/19–21) Comedyserie, USA 2011. Der Zarnecki-Feldzug / Sag's nicht weiter! / Souvlaki statt Pizza
17.00 **taff** Magazin, D 2025
18.00 **newstime**
18.10 **Simpsons** DD5.1 UT (33/6+7) Trickserie, USA 2021 A Serious Flanders (1+2)
19.05 **Galileo** Magazin, D 2025

20 15 PRIMETIME

TV-DRAMA



20.15 Eine mit Herz – Familiengeheimnisse AD UT NEU
D 2025. Mit Claude Heinrich – Die Biobäuerin Tanja hat Schulden beim Landwirt Röschke. Der Privatkredit wurde von Tanjas Mann ohne deren Wissen dazu verwendet, einen neuen Hofladen zu bauen. Doch dann verunglückte er tödlich. Tanja ist auf den 17-jährigen Sohn Niklas und seine kleine Schwester Sophia (Amadea Schwolow, r.) angewiesen. Doch das reicht alles nicht. Findet Billy (Aglaia Szyszkowitz, l.) einen Ausweg? **90 Min.**

21.45 **Tagesthemen** UT
22.20 **School of Champions** NEU (2/1–4) 8-tlg. DD5.1 AD UT Dramaserie, CH / Ö / D 24 – Die Athleten setzen sich Saisonziele fürs Wintertrimester. Während Dani um finanzielle Förderung kämpft und Lucas familiäre Probleme hat, fühlt sich Nawal bei einer Party ausgegrenzt. – 8 Folg., Fr. + Sa.
1.25 **Eine mit Herz – Familiengeheimnisse** AD UT D 2025 (Wh. v. 20.15) **90 Min.**
3.00 **Judith Kemp** UT TV-Drama, D 2004 Mit Jennifer Nitsch **90 Min.**

KRIMISERIE



20.15 Die Chefin AD UT (14/9)
D 2024. Fake News – Die Klimaforscherin Dr. Sophie Lindbach stirbt eines gewaltsamen Todes. Sie war offenbar tief verstrickt in das Verbreiten von alternativen Fakten. Mit einem Post, in dem sie den Klimawandel leugnet, machte sie sich viele Feinde. Doch der Post erweist sich als geschickte Fälschung. Vera Lanz (Katharina Böhm) nimmt daraufhin die Betreiberin der Plattform „Wahrheit Bayern", Demet Palak, unter die Lupe.

21.15 **SOKO Leipzig** AD UT (25/17) Krimiserie, D 2025 Italien kann sehr kalt sein
22.00 **heute journal** UT
22.30 **heute-show** UT D 2025
23.00 **ZDF Magazin Royale** UT
23.30 **aspekte** UT Reihe, D 25
0.15 **heute journal update**
0.30 **Ermittler!** UT Reihe, D 2024. Späte Gerechtigkeit
1.15 **Terra X History: Deutschland, deine Schlager** UT (vom So.)
2.00 **Terra X: Unser Leben** Wie es beginnt (v. So.) AD UT
2.45 **Blutige Anfänger** AD UT (3/10) Serie. Giftfrösche
3.30 **Der Bergdoktor** AD UT (11/3) Finale Klarheit (1+2)

SHOW



20.15 Chefsache ESC 2025 – Wer singt für Deutschland? LIVE
D 25 (1/1) Mod.: Barbara Schöneberger (o.) – Im letzten Jahr sang sich Isaak mit „Always on the Run" auf einen veritablen 12. Platz. Dennoch ist Deutschlands Teilnahme am „Eurovision Song Contest" eine durchwachsene Geschichte. Neunmal mussten sich die Interpreten mit dem letzten Platz begnügen, nur Norwegen und Finnland war häufiger Schlusslicht. Sechsmal musste Deutschlands Act sogar mit null Punkten nach Hause fahren. Nun schließen sich RTL und ARD zusammen, um den diesjährigen ESC-Teilnehmer zu finden.

22.55 **Faszination ESC – Das magische Geheimnis der schillernden Super-Show** NEU Doku, D 2025
0.00 **Nachtjournal**
0.35 **Schlagerliebe hautnah – Mickie Krause** NEU Doku, D 2025
1.25 **CSI: Miami** (1/23+24) Krimiserie, USA 2003
3.15 **CSI: Miami** (2/1) 24-tlg. START Serie, USA 03. Blutsbrüder
4.00 **CSI: New York** (5/20+21)

SHOW



20.15 Die besten Comedians Deutschlands
D 2023 (3) – Die Zuschauer dürfen sich auf einen Comedy-Marathon freuen, bei dem wieder einige der erfolgreichsten Comedians Deutschlands ihre besten und lustigsten Gags präsentieren: Dabei sind heute u. a. Kaya Yanar, David Kebekus, Ilka Bessin, Paul Panzer, Ralf Schmitz, Timur Turga (o.), Atze Schröder, Lisa Feller und Chris Tall. Daniel Boschmann führt durch den Abend.

22.55 **Unsere Lieblinge** UT START 3-tlg. Show, D 2024 Deutschlands größte Comedians (1/1) – Zum 75. Geburtstag der Bundesrepublik feiert Oliver Geissen die beliebtesten Comedians. Welcher Humorist bringt das ganze Land zum Lachen? Für die etwas ältere Generation ist Heinz Erhardt ein heißer Kandidat.
0.50 **Die besten Comedians Deutschlands** (v. 20.15)
2.55 **Die dreisten Drei**
4.00 **Die dreisten Drei** Comedy, D 09 (Wh. v. 2.55)
4.35 **Auf Streife – Die Spezialisten** Dokusoap, D 2020. Plötzlich geil

THRILLER



20.15 The Accountant
USA 16. Mit Anna Kendrick, J. K. Simmons – Das autistische Mathe-Genie Christian Wolff (Ben Affleck, r.) nutzt ein kleines Steuerberatungsbüro in der Provinz als Tarnung, um für kriminelle Organisationen Geschäftsbücher zu frisieren. Da kommt ihm Steuerfahnder Ray King auf die Schliche. Der verdonnert Chris zu legaler Arbeit: Er soll Unstimmigkeiten einer Robotik-Firma prüfen. FSK: 16/**160/115 Min.**

22.55 **The Tomorrow War** Sci-Fi, USA 2021 DD5.1 UT Mit Chris Pratt, Yvonne Strahovski – In der Zukunft verliert die Menschheit einen globalen Krieg gegen Aliens. Dan kämpft zusammen mit einer Wissenschaftlerin und seinem Vater, um das Schicksal des Planeten zu ändern. (vom So.) FSK: 16/**155/124 Min.**
1.30 **Jarhead – Willkommen im Dreck** DD5.1 UT Kriegsfilm, GB / USA 05. Mit Jake Gyllenhaal FSK: 12/**125/125 Min.**
3.35 **newstime**
3.40 **Gothika** DD5.1 Horrorthriller, USA 2003. Mit Halle Berry (vom Sa.) FSK: 16/**115/90 Min.**

22 FR NACHTS

HD auch in HDTV empfangbar, nicht in allen Kabelnetzen verfügbar OO Zweikanal Dolby Surround DD5.1 Dolby Digital SW schwarz-weiß UT Untertitel
AD OnDemand Verfügbar bei Sky On Demand oder in der Mediathek des jeweiligen Senders Bildbeschreibung für Sehbehinderte OmU Original mit Untertiteln

KABEL 1 HD

5.50 Elementary ▶ 16:51 UT (6/15–19) Serie. Kopflos mit Huhn / Das unheimliche Tal der Puppen / Der Wurmjäger / Die Visionen des Norman P. Horowitz / Der Nerd-Versteher (Wh. v. gestern)

10.15 The Mentalist 16:51 UT (3/2+3) Krimiserie, USA 2010. Das perfekte Opfer / Die Feinde der Wahrheit

12.05 The Mentalist 16:51 UT (3/4+5) Krimiserie, USA 2010. Lügen und Kerzen / Schnell wie der Wind. Mit Simon Baker, Robin Tunney

13.55 The Mentalist UT (3/6) Krimiserie. Ruhe in Frieden

14.55 Castle 16:51 UT (5/18) Krimiserie. Fenton O'Connell

15.50 newstime

16.00 Castle 16:51 UT (5/19) Das Fenster zum Hof – Durch ein Fernglas beobachtet Castle, wie seine Nachbarin ihren Ehemann betrügt.

16.55 Abenteuer Leben täglich ▶ Magazin. Nashville und die Geheimnisse des Tennessee-BBQs

17.55 Mein Lokal, Dein Lokal Dokusoap, D 24. „Sartory Restaurant", Augsburg

18.55 Achtung Kontrolle! Wir kümmern uns drum ▶ NEU Reportagereihe, D 2025

RTL ZWEI HD

5.10 Der Trödeltrupp – Das Geld liegt im Keller ▶ Dokusoap, D 2014. Mauro bei Werner aus Alfstedt / Andreas bei Dunja / Mauro bei Karsten und Frauke / Mauro bei Mona und Alena

8.55 Frauentausch ▶ Dokusoap, D 2011. Magda (45) und Nicole (20) / Jasmin (22) und Andre (36)

12.55 Hartz und herzlich – Tag für Tag Rostock ▶ Sprung in die Ostsee – Ossi badet in der Ostsee, und Carsten hat Geburtstag.

13.55 Hartz und herzlich – Tag für Tag Rostock ▶ Dokusoap, D 2022 Finanzielle Enge

14.55 Hartz Rot Gold ▶ Reihe, D 2024 (62) (v. gestern)

16.00 News / Wetter ▶

16.05 Hartz Rot Gold ▶ NEU Reportagereihe, D 2024 (63) Umbrüche

17.05 Hartz und herzlich – Tag für Tag Benz-Baracken ▶ (v. gestern)

18.05 Hartz und herzlich – Tag für Tag Benz-Baracken ▶ Dokusoap Die liebe Nachbarschaft

19.05 Berlin – Tag & Nacht ▶ Dokusoap. Zweifel, Ängste und der Duft von Freiheit

VOX HD

5.55 CSI:NY (1/11+12) Unter Strom (v. gestern) / Stichwunden

7.35 CSI: Den Tätern auf der Spur (2/10+11) Serie, Kan / USA 01. Blütenzauber / Der Tote im Fahrstuhl (v. gest.)

9.25 vox nachrichten

9.30 CSI: Den Tätern auf der Spur (2/12+14) Scherbenhaufen / Ein schmutziges Spiel

11.15 CSI: Miami (2/24) Krimiserie, USA 2004. Würgemale

12.10 CSI: Miami (3/1–3) 24-tlg. START Krimiserie, USA 2004. Der verlorene Sohn / Der letzte Zeuge / Verstärkung

15.00 Shopping Queen ▶ D 24 Motto in Frankfurt: Erspiele mit deinem Partner das beste Valentinstags-Outfit aller Zeiten! Tag 5: Angelika

16.00 Guidos Deko Queen ▶ Dokusoap, D 2024

17.00 Zwischen Tüll und Tränen ▶ Dokusoap

18.00 First Dates – Ein Tisch für zwei Dokusoap, D 24

19.00 Das perfekte Dinner ▶ Reihe, D 24. Tag 5: Marco, Paderborn. Vorspeise: Rote-Bete-Carpaccio. Hauptspeise: Rosa gebratener Hirschrücken an Knödeln und Rotkohl. Nachspeise: Oma Gittes Eistorte auf einer warmen Grütze

ARTE HD

5.10 Tropische Inseln unserer Erde ▶ Reihe (3) Hawaii

5.55 Sucevita ▶ OmU UT Reportage

6.40 Journal Junior ▶ 6

6.50 Küchen der Welt ▶ Berlin

7.20 Stadt Land Kunst ▶

8.55 Tropische Inseln unserer Erde ▶ Madagaskar / Borneo

10.25 Ein Palast aus Sand: Nepals magische Mandalas ▶ Doku, D 2024 OmU UT

11.25 Ohne Tabus durch die Wechseljahre ▶ OmU UT Reportage (Wh. v. gestern)

11.55 Zu Tisch ... ▶ OmU UT Essonne

12.30 Stadt Land Kunst ▶

14.00 Der Krieg des Charlie Wilson UT Komödie, USA 2007 – Ein Politiker verbündet sich mit einer Texanerin und einem Agenten, um die Rote Armee am Hindukusch zu vertreiben. (Wh. vom So.) FSK: 12/120 Min.

16.00 Unterwegs im hohen Norden ▶ UT Dokureihe (3+1) Schweden / Finnland

17.50 Britische Inselwelten ▶ Dokureihe, GB 2021 (4) UT Die Scilly-Inseln und Wight

18.35 Leben an der Elbe ▶ OmU NEU 4-tlg. Doku, D 24 (4) Von Hamburg bis zur Nordsee

19.20 Journal ▶

19.40 Auswanderer-Paradies Albanien? ▶ UT NEU D 2024

3 SAT HD

6.05 Ätna – Höllenschlund im Mittelmeer ▶ UT Doku, D 18

6.20 Kulturzeit ▶ (v. gestern)

7.00 nano ▶ (Wh. v. gestern)

7.30 Alpenpanorama Reihe

9.05 Kulturzeit ▶ (Wh. v. 6.20)

9.45 nano ▶ (Wh. v. 7.00)

10.15 Rundschau talk Magazin

11.05 Reporter ▶ (Wh. vom Di.)

11.40 Sehen statt Hören ▶ UT OmU

12.10 Geheimnisvolle Augustinerkirche ▶ UT Doku, Ö 24

12.50 37°Leben: Stein für Stein gegen das Vergessen ▶ UT

13.20 Das Alien-Insekt – Die Gottesanbeterin UT Doku

14.05 Das Geheimnis der Gärten UT Doku, Ö 2000

14.50 Natur im Garten – Raum für den Gartentraum UT Reihe, Ö 08 (6)

15.50 Das Jahr des Igels UT Doku, Ö 2009

16.35 Rose – Königin der Blumen Doku, Ö 2010

17.25 Hummeln – Bienen im Pelz UT Doku, D 2013

18.15 Schule ohne Noten? – Frank Seibert und Deutschlands spannendster Schulversuch Doku, D 2024 ▶ UT

19.00 heute / Wetter UT

19.20 Kulturzeit ▶ Magazin Moderation: Ariane Binder

20.00 Tagesschau UT

MORGENS 14

PRIMETIME 20 15

KRIMISERIE



20.15 Navy CIS 16:51 UT (19/17+18) USA 2022. Ein Berg aus Schuld / Nichts zu verlieren. Mit Mark Harmon, Wilmer Valderrama – Der Ex-Navy-Offizier Thomas Miller stirbt nach dem Sturz von einem Dach. McGee (Sean Murray, r.) und Parker (Gary Cole, M.) versuchen herauszufinden, ob es sich bei dem Tod um einen Suizid, einen Unfall oder gar einen Mord handelte.

22.15 Navy CIS 16:51 UT (19/19+20) Krimiserie, USA 2022. Das freche Mädchen / Ein Cent pro Dollar – Das Team nimmt Ermittlungen gegen jugendliche Partygänger auf, als eine Reihe von Einbrüchen in Quantico verübt wird.

0.10 Navy CIS: L.A. 16:51 UT (7/13) Krimiserie, USA 2016. Silicon Beach

1.05 newstime

1.10 Navy CIS 16:51 UT (19/17+18) (Wh. v. 20.15 / v. 21.15)

2.45 newstime

2.50 Navy CIS 16:51 UT (19/19+20) (Wh. v. 22.15 / v. 23.15)

4.05 9-1-1 Notruf L.A. 16:51 UT (1/6) Dramaserie, USA 18 Fröhlichen Valentinstag!

4.50 Hawaii Five-0 16:51 UT (3/13) Krimiserie. Block A

FANTASYACTION



20.15 The Amazing Spider-Man 😀

USA 12. Mit Emma Stone, Rhys Ifans, Denis Leary – Der junge Peter Parker (Andrew Garfield) erlangt durch einen Spinnenbiss übermenschliche Kräfte. Die braucht der frischgebackene Spider-Man auch: Der Forscher Connors will die Bewohner New Yorks mit einem fiesen Serum in Echsen verwandeln! FSK: 12/160/131 Min.

22.55 The Amazing Spider-Man 2 – Rise Of Electro 🙂

Fantasyaction, USA 2014 Mit A. Garfield – Peter Parker bekommt es mit einem Jugendfreund zu tun, der fortan von dunklen Mächten getrieben wird. Und zudem muss er den zum Monster Electro mutierten Arbeiter Matt ausschalten. FSK: 12/165/137 Min.

1.40 Gamer 🙂 Sci-Fi-Action, USA 09. Mit G. Butler – Per Gehirnchip ferngesteuerte Strafgefangene müssen in Kämpfen gegeneinander antreten. FSK: 18/95/91 Min.

3.15 Black Water – Gefangen in der Tiefe 😐 Action, Kan / USA 2018. Mit Dolph Lundgren FSK: 16/135/97 Min.

DOKUSOAP



20.15 Wo die Liebe hinfällt – Jedes Paar ist anders ▶

D 2024 – Gina-Lisa Lohfink (o.) und Missy haben nach einem Streit Funkstille, während Menowin Fröhlich und Senay trotz seiner Inhaftierung ihre Liebe stärken. Diana Schell und Alen Krupic planen ihre Hochzeit, doch Alens Familie verweigert die Teilnahme.

22.15 James Bond 007 – Lizenz zum Töten 🙂 UT

Agententhriller, GB / USA 1989. Mit Timothy Dalton, Carey Lowell – Bond will das Imperium von Drogenboss Sanchez zu Fall bringen, da der seinen Freund zum Krüppel machte und dessen Familie ermordete. Auf eigene Faust reist Bond nach Südamerika, um sich an Sanchez zu rächen. FSK: 16/170/127 Min.

1.05 vox nachrichten

1.25 Snapped – Wenn Frauen töten ▶ Dokusoap, USA 2018. Amy Van Wagner / Eugenia Campbell

2.55 Medical Detectives ▶ UT Dokureihe. Todesschützen / Haarige Spuren / Verräterische Abdrücke / Entfremdet. Bis 5.45 Uhr

TV-DRAMA



20.15 Das bleibt unter uns 🙂

D 2023. Mit Hanno ▶ UT Koffler, Britta Hammelstein – Als Jana (Anna Unterberger, r.) ihre Haushaltshilfe Natalia für eine eilige Besorgung losschickt, erleidet diese einen Unfall und fällt ins Koma. Jana nimmt Natalias kleine Tochter Anna (Anna Cheban) bei sich auf. 90 Min.

21.45 Frank Sinatra – Amerikas goldenes Zeitalter NEU

Doku, F / USA 15 – Der ▶ Ausnahmesänger Francis Albert „Frank" Sinatra verkörpert wie kaum ein anderer das goldene Zeitalter der USA in den 50er- und 60er-Jahren.

22.40 Gene Kelly – Der mit dem Regen tanzt ▶ UT

23.30 José James – Hamburg Sessions ▶ OmU NEU 4-tlg. Konzert, D 2024

0.45 Skandalautor Boris Vian ▶ Doku, F 2022

1.40 Küchen der Welt ▶

2.10 Leben mit Vulkanen ▶ (5) Westmännerinseln

2.40 Wild Republic ▶ OmU (1/4) Dramaserie, D 2020. Justin

3.30 Mit offenen Karten ▶

3.43 De Gaulle am Strand ▶ (1/23) Trickserie, F 2019

3.45 28 Minuten ▶ OmU

TV-DRAMA

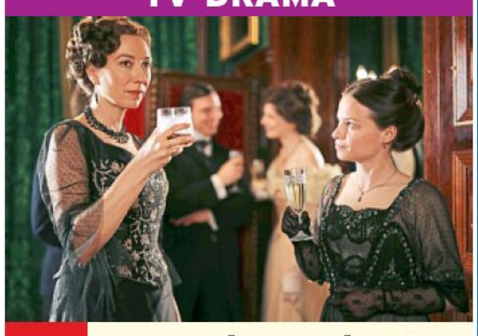

20.15 Das Sacher. In bester Gesellschaft (2) 😀

2-tlg. D / Ö 2016. Mit Julia Koschitz – Während Anna (Ursula Strauss, l.) an gesellschaftlichem Einfluss gewinnt und dafür ihre Familie aufs Spiel setzt, bringt die ihrem Peiniger entkommene Marie (Jasna Fritzi Bauer) das Leben im Hause Traunstein ganz gehörig durcheinander. 105 Min.

22.00 ZIB 2 UT

22.25 Nomis – Die Nacht des Jägers 🙂 UT Thriller, Kan 2018. Mit Henry Cavill – Der Fund einer Frauenleiche bringt Lieutenant Marshall auf die Spur eines unheimlichen Kidnappers, auf dessen Konto weitere Taten zu gehen scheinen. FSK: 16/95 Min.

0.00 10vor10

0.30 extra 3 UT Der reale Irrsinn

1.00 Willkommen Österreich UT Show, Ö 2025

1.55 Milch und Honig UT NEU 6-tlg. Dokureihe, Ö 2022 (1–3) Die Geburt / Die heilige Dreifaltigkeit / Die Alm

3.25 Milch und Honig UT 6-tlg. NEU Dokureihe, Ö 2022 (4–6) Die Trennung / Giornata italiana / Der Abschied

4.55 Sendung ohne Namen 24-tlg. Magazin, Ö 2012

22 NACHTS FR

Altersempfehlungen: 3 ab 3 Jahren **Serieninfo:** Sendungs- o. Folgentitel (1/2) = 1. Staffel / 2. Folge
Aktuelle Programminfos und -änderungen auf **www.tvdigital.de** 😀 genial 🙂 gelungen 😐 geht so ☹ grausig

MORGENS

WDR HD

8.30 **Monitor** UT Magazin
9.00 **Lokalzeit** Magazin
9.30 **Gefragt – Gejagt** UT
10.15 **Sturm der Liebe** (1844) UT Telenovela
11.05 **Rote Rosen** (3230) UT Telenovela, D 2020
11.55 **Papagei & Co.** UT
12.45 **aktuell** UT Nachr.
13.00 **Das Waisenhaus für wilde Tiere** UT Reihe
13.50 **Neues aus dem Münchner Tierpark Hellabrunn** UT Reihe, D 15 (1/9) Katta Niels braucht ganz viel Liebe
14.20 **In aller Freundschaft – Die jungen Ärzte** (4/7+8) UT Klinikserie, D 17. Umlaufbahnen / Unentbehrlich
16.00 **aktuell** UT Nachr.
16.15 **Hier und heute** UT
18.00 **aktuell / Lokalzeit** UT
18.15 **Doc Esser** Mag. Ich will hundert werden! (1/3)
18.45 **Aktuelle Stunde**
19.30 **Lokalzeit** Magazin
20.00 **Tagesschau** UT Nachr.

NDR HD

9.30 **Hamburg Journal**
10.00 **SH-Magazin** UT
10.30 **buten un binnen | regionalmagazin**
11.00 **Hallo Niedersachsen**
11.30 **mareTV...** UT
NEU Dokureihe, D 2025
11.40 **Alles Klara** (1/5) UT
12.25 **In aller Fr.** (786) UT
13.10 **In aller Freundschaft – Die jungen Ärzte** UT
14.00 **Die Nordreportage** D 24–21. Single- UT hauptstadt Hamburg / Die Blumengeschwister
15.00 **NDR Info** UT Nachr.
15.15 **Abenteuer Diagnose**
NEU Reihe, D 25. Déjà-vu UT
16.00 **NDR Info** UT Nachr.
16.15 **Gefragt – Gejagt** UT
17.00 **NDR Info** UT Nachr.
17.10 **Seehund & Co.** Reihe Spieglein, Spieglein
18.00 **Ländermagazine**
18.15 **Die Nordreportage**
NEU D 25. Hofgeschichten
18.45 **DAS!** UT Magazin
19.30 **Ländermagazine**
20.00 **Tagesschau** UT Nachr.

BAYERN HD

8.55 **Tele-Gym** UT
9.10 **Dahoam is Dahoam** (660+661) Serie
10.10 **Pinguin & Co.** UT
11.00 **Am Kap der wilden Tiere** UT Reihe. U. a.: Der Giraffen-Transport
11.50 **Wales** UT
START Doku, GB 2019
12.35 **Gefragt – Gejagt** UT
13.20 **Quizduell – Olymp**)
14.10 **Rentnercops** (3/11) UT Serie, D 18. Alles wird gut. Mit T. Prückner
15.00 **aktiv und gesund** UT Mag. U. a.: Workation
15.30 **Schnittgut** UT Mag. U. a.: Wintergemüse
16.00 **BR24** UT Nachrichten
16.15 **Wir in Bayern** UT
17.30 **BR regional** Magazin
18.00 **Abendschau** UT
18.30 **BR24** UT Nachrichten
19.00 **Unser Land** UT Mag.
19.30 **Landgasthäuser Burgenstraße** UT Reihe, D 2021. Bamberg und Burgenwinkel
20.00 **Tagesschau** Nachr.

SWR HD

8.45 **In aller Freundschaft – Die jungen Ärzte** UT
9.30 **Tierärztin Dr. Mertens**
10.20 **Nashorn & Co.**
10.50 **Brisant** UT
11.20 **Eisenbahnromantik**
NEU Reihe, D 25 (1080) Die Todesbahn in Thailand
11.50 **Verrückt nach Meer** UT
12.40 **ARD-Buffet** UT Magazin
13.25 **strassenstars** UT (620)
13.55 **Gefragt – Gejagt** UT Show, D 24 (825) Mod.: Alexander Bommes
14.40 **Meister des Alltags** Show, D 2017 5.1 UT (129) Rateteam: Enie van de Meiklokjes, Bodo Bach, Alice Hoffmann, Wigald Boning
15.10 **Quizduell-Olymp** UT Show, D 2020 (335) Gäste: Rick Kavanian, Bülent Ceylan
16.05 **Kaffee oder Tee** UT Magazin, D 2025 Dazw.: 17.00 Aktuell
18.00 **Regionalprogramm**
20.00 **Tagesschau** Nachr.

HESSEN HD

8.00 **Hessenschau**
8.30 **Die Ratgeber** UT
9.00 **Alles Wissen** UT
9.45 **Rote Rosen** (4107) UT
10.35 **Sturm der Liebe** (4366) UT Telenovela
11.25 **Hochzeitskönig** UT
TV-Komödie, D 14. Mit A. Szyszkowitz **90 Min.**
12.55 **Watzmann ermittelt** (2/12) UT Krimiserie
13.45 **Gefragt – Gejagt**
14.30 **Quizduell – Olymp** Show, D 2022 (401)
15.15 **Menschen am Rande der Welt** UT 3-tlg. Doku, D 2014 (1) Grönland
START
16.00 **hallo hessen** Mag.
16.45 **Hessenschau** Mag.5
17.00 **hallo hessen** Mag.
17.45 **Hessenschau** Mag.
17.55 **hessenschau Sport**
18.00 **Maintower** Magazin
18.25 **Brisant** UT Magazin
18.45 **Die Ratgeber** UT
19.15 **alle wetter** Nachr.
19.30 **Hessenschau** Mag.
20.00 **Tagesschau** UT Nachr.

MDR HD

8.05 **Sturm der Liebe** (4366) Telenovela
8.55 **In aller Freundschaft – Die jungen Ärzte** (9/21)
9.45 **Verrückt nach Fluss**
10.35 **Elefant & Co.**
11.00 **In aller Fr.** (936+937)
12.30 **Verliebt auf Island** TV-Komödie, D 2019 Mit A.-K. Kramer **88 Min.**
14.00 **MDR um 2** Magazin
14.25 **Elefant & Co.** Reihe, D 2014. Ein Smart entdeckt die Welt
15.15 **Gefragt – Gejagt**
16.00 **Neues von hier** Mag.
16.30 **Gäste zum Kaffee**
17.00 **Neues von hier & Leichter leben** Mag., D 2025. Pikante Auswahl: Gewürze
17.45 **aktuell** Nachrichten
18.05 **Wetter für 3** Nachr.
18.10 **Brisant** Magazin
18.54 **Sandmann** 3 Reihe
19.00 **MDR Regional** Mag.
19.30 **aktuell** Nachrichten
19.50 **Elefant & Co.** Reihe

20 15

NACHTS

DOKU



20.15 Helau! – 200 Jahre Düsseldorfer Karneval NEU UT D 2024
– Was 1825 als Protest gegen die preußische Obrigkeit begann, entwickelte sich zu einem Brauchtum. (o.: Szene).

21.00 **„Einmal Prinz zu sein…“** UT Doku
21.45 **aktuell** UT Nachr.
22.00 **3 nach 9** UT Talk, D 25 Gäste: Jessy Wellmer, Ingo Zamperoni, Eckart von Hirschhausen, Bela B. Felsenheimer, Emilia Schüle, Mike Krüger, Amélie van Tass, Thommy Ten, Elena Semechin
0.15 **Das war Hans Süper!** Porträt, D 2023 UT

DOKU

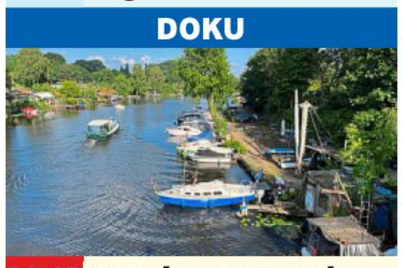

20.15 Hamburgs Inseln – Lieblingsplätze in der Großstadt UT
D 24 – Auf der 38 Hektar großen Billerhuder Insel (o.) im Stadtteil Rothenburgsort lassen die Kleingärtner ihre Seele baumeln.

21.15 **Die Seenotretter – Das gesunkene Frachtschiff** NEU UT 10-tlg., Doku, D 2025 (1) – Nach einer Schiffskollision in der Nordsee retten Einsatzkräfte zwei von acht Seeleuten aus dem Wasser.
21.45 **NDR Info** UT Nachr.
22.00 **3 nach 9** UT Talk, D 25 Gäste: siehe WDR
0.15 **Inas Nacht** UT Talk

KARNEVAL



20.15 Schwaben weiss-blau, hurra und helau UT D 2025
– Die bayerisch-schwäbische Prunksitzung findet zum 22. Mal statt. Auf der Bühne sind neben Newcomern auch bewährte Publikumslieblinge zu sehen wie der Kabarettist Heinrich del Core (o.) aus Rottweil und Hansy Vogt alias „Frau Wäber“ aus Ettenheim.

23.15 **BR24** UT Nachrichten
23.30 **Frech & Frei** UT Karneval, D 2024
0.15 **Zwölf Uhr mittags** Western, USA UT SW 1952. Mit Gary Cooper, Grace Kelly FSK: 12/**80 Min.**

KARNEVAL



20.15 Alleh hopp! UT
D 2025. Das Beste der Faasenacht an der Saar 2024 – Die Kappensitzung der Karnevalsgesellschaft „M’r sin nit so“ und die „Narrenschau“ des saarländischen Karnevalverbandes bieten viel Büttenreden, Tanz und Musik. (o.: Schorsch Seitz)

21.45 **Aktuell BW+RP+SL**
22.00 **Nachtcafé** UT Talk, D 2025. Thema: Sport ist mein Leben?
23.30 **Kurzstrecke mit Pierre M. Krause** UT Show, D 25. Tony Bauer
0.15 **Und morgen die ganze Welt** UT Drama, D 20 Mit Mala Emde **100 Min.**

DOKU



20.15 Indien – Kommt auf die Bucket List NEU
D 24 – Eines der sieben Weltwunder der Neuzeit, der Taj Mahal, steht auf dem Reiseplan von Nina Heins (o.) und Jens Benner.

21.00 **Kefalonia – Berge, Buchten, Badestrände** Doku, D 2023
21.45 **Hessenschau** Mag.
22.00 **3 nach 9** UT Talk, D 25 Gäste: siehe WDR – Eckart von Hirschhausen erzählt eine Geschichte, die sich zuträgt, als er vor einigen Jahren einen Pinguin beobachtet.
0.15 **Verurteilt!** UT Talk Schneeball auf Brille

SHOW



20.15 Wunderbares Schlagerland UT
D 18. Winterzauber (4) – Schlagerstars wie Klubbb3 (o.), Olaf Berger und Ute Freudenberg sorgen für Unterhaltung in der kalten Jahreszeit. Uta Bresan führt durch den Abend.

21.45 **aktuell** Nachrichten
22.00 **Riverboat** UT Talkshow, D 2025 Gäste: Anselm Grün, Simone Thomalla, Marco Rima, Carmen Schlese, Claudia Gentsch, Richard David Precht, Miriam Höller
0.00 **Babylon Berlin** (2/7+8) Krimiserie, UT D 2017. Mit V. Bruch

FR

PHOENIX HD

9.30 **phoenix plus**
NEU Reportagereihe, D 2025
10.00 **phoenix vor ort**
10.30 **phoenix plus**
NEU Reportagereihe, D 2025
12.00 **phoenix vor ort**
12.45 **phoenix plus**
NEU Reportagereihe, D 2025
14.00 **phoenix vor ort**
14.45 **phoenix plus**
NEU Reportagereihe, D 2025
16.00 **Maybrit Illner** Talk
17.05 **Ukraine Krieg nachgehakt** Magazin
17.15 **Aktuelle Reportage**
17.30 **phoenix der tag**
18.00 **Aktuelle Reportage**
18.30 **Dokumentation**
20.00 **Tagesschau** UT
20.15 **Die Maxwells – Chronik einer Skandal-Familie** UT 3-tlg. Dokureihe, GB 2022 (1–3)
START
22.30 **Das Leben der Amish**
23.00 **phoenix der tag**
0.00 **phoenix persönlich**

ONE HD

9.05 **Mit Schirm, Charme und Melone** (5/16)
9.55 **Detektiv Rockford: Anruf genügt** (1/3)
10.45 **Rote Rosen** (1128+1129)
12.20 **In aller Freundschaft** (645+646) Klinikserie
13.45 **WaPo Bodensee** (3/1+2) 8-tlg. Serie, D 20
START
15.25 **Mit Schirm, Charme und Melone** (5/17)
16.15 **Detektiv Rockford: Anruf genügt** (1/4)
17.05 **Rote Rosen** (1130+1131)
18.40 **Sturm der Liebe** (4270+4271) Telenovela
20.15 **extra 3** Satiremagazin
21.00 **Nuhr im Ersten** Satire
22.30 **Sportschau** Magazin
23.00 **Das Familienfoto** OO Tragikomödie, F 2018 (Wh. vom Mo.) **95 Min.**
0.35 **Miss Marple: Greenshaws Monstrum** TV-Krimi, GB 2014 (Wh. vom Mi.) FSK: 12/**90 Min.**

ZDF NEO HD

9.10 **Die Küchenschlacht**
9.50 **Mein Zuhause richtig schön – Der Eva-Brenner-Plan** Dokusoap
10.35 **Bares für Rares** UT
12.20 **Death in Paradise** (2/7+8) Krimiserie
14.05 **The Rookie** (3/10+11)
15.30 **Death in Paradise** (2/7+8) Krimiserie
17.15 **The Rookie** (5/7+8)
18.35 **Mein Zuhause richtig schön** Dokusoap
19.20 **Bares für Rares** UT
20.15 **Father Brown** 5.1 UT (4/1+2) 10-tlg. Krimiserie, GB 2015. Die Maske des Dämons / Die Tochter des Brauers
START
21.45 **Deadly Tropics** (1/5+6) Krimiserie
23.25 **Doppelhaushälfte** (1/3) Schall und Rauch
23.55 **heute-show** UT
0.30 **Neo Ragazzi** UT 8-tlg. Talkshow, D 2023
START

ZDF INFO HD

10.30 **Die Welt der Coaches** UT 3-tlg. Dokureihe, D 2024 (1–3)
START
12.45 **Vulva und Vagina – Neue Einblicke in die weibliche Lust** Doku
13.30 **XXL-Leben: Der Fluch des großen Penis** UT
14.15 **Wissenschaft extrem – Forschende, die an Grenzen gehen** UT 6-tlg. Reihe, D 23 (1–6)
START
18.45 **Die Unterwelten von Paris** Doku, F 2020
19.30 **Geheimes London – Der Untergrund**
20.15 **Geheime Unterwelten der DDR – Atombunker und Schutzräume** UT Doku, D 2024
21.00 **Geheime Unterwelten der Krim** UT Doku
21.45 **Geheimes Russland** 4-tlg. Dokureihe, D 2017 (1–4)
START
0.45 **heute-journal** UT

TAGESSCHAU 24 HD

19.30 **Klimazeit**
20.00 **Tagesschau**
20.15 **Die Vertrauensfrage – Wer kann Deutschland regieren?** Doku
21.15 **Tagesschau**
21.30 **Shift** Magazin
21.45 **Tagesthemen**
22.20 **Monitor**
22.50 **mehr/wert** Magazin
23.20 **quer** Magazin
0.05 **Tagesschau 2005**

DF1 HD

17.00 **Formel E: FIA-Weltmeisterschaft**
19.15 **Alpine Hüttenträume**
19.30 **Spitzenköche im Ikarus** Show, Ö 2013 (80)
20.00 **Einfach gut leben**
20.15 **Fußball: ChL** Playoffs Hinspiel
22.20 **Last Fight – Sein letzter Kampf** Drama, USA 1988 FSK: 16/**95 Min.**
0.15 **Dauerwerbesendung**

WELT HD

17.45 **Deffner & Zschäpitz**
18.00 **Die Welt am Abend**
18.10 **Meine WELT** Magazin
18.15 **Die Welt am Abend**
20.10 **Meine WELT** Magazin
20.15 **Verbrechen. Versagen. Verfall. Deutschlands Brennpunkte** Doku
21.10 **Die Bundespolizei** Dokureihe, D 23 (1–3)
0.05 **Das Märchen vom guten Bösen Wolf**

NTV HD

19.55 **Klima Update** Magazin
20.15 **Außer Kontrolle** (3) Dokureihe, F 2022. Willkommen in Kalifornien
21.05 **Hotspot Straße – Unglaubliche Unfälle**
22.05 **Asteroiden – Killer aus dem Kosmos**
23.15 **Telebörse**
23.30 **Vulkane in der Eifel**
0.20 **Dinosaurier: Anatomie einer Katastrophe**

HD auch in HDTV empfangbar, nicht in allen Kabelnetzen verfügbar OO Zweikanal Dolby Surround 5.1 Dolby Digital SW schwarz-weiß UT Untertitel
OnDemand Verfügbar bei Sky On Demand oder in der Mediathek des jeweiligen Senders Bildbeschreibung für Sehbehinderte OmU Original mit Untertiteln

RBB HD

8.30 **Abendschau** UT
9.00 **In aller Fr.** (577+578)
10.30 **In aller Freundschaft – Die jungen Ärzte** (4/10) (v. gest.)
11.20 **Eisbär & Co.**
12.10 **WaPo Duisburg** (1/8) (Wh. v. gestern)
13.00 **rbb24** Nachrichten
13.10 **Kochstories** UT 6-tlg. Reihe, D 2024 (7/1)
13.40 START **Morden im Norden** (4/1) UT 16-tlg. Krimiserie. Gestrandet
14.30 **Der Ranger – Paradies Heimat: Himmelhoch** UT TV-Drama, D 2022 FSK: 6/**90 Min.**
16.00 **rbb24** UT Nachr.
16.15 **In aller Freundschaft – Die jungen Ärzte** (4/11) UT Rettung
17.05 **Panda & Co. spezial** Die lieben Kleinen
17.53 **Sandmann** 3 Reihe
18.00 **DER TAG in Berlin & Brandenburg** UT
19.30 **Regionales** UT Mag.
20.00 **Tagesschau** UT Nachr.

DISNEY CHANNEL HD

8.15 **Alice** 5 Animation
8.40 **Waustelle** 3 Animation
9.20 **Bluey** 4 Animation
9.50 **SuperKitties** 4
10.15 **Firebuds** 3 Animation
10.55 **Gus** 6 Animationsserie
11.20 **Disney Jr. Arielle** 5
11.45 **Spidey** 6 Animation
12.25 **Taffy** 6 Trickserie
12.50 **Tierduell** Show, D 2019
13.15 **Miraculous** 8 Trick
14.05 **Geist & Molly McGee** 8
14.40 **Disneys Kuzco's Königs-Klasse** 6 Trick
15.00 **Big City Greens** 6
15.45 **Monster bei der Arbeit** 8 Animation
16.15 **Taffy** 6 Trickserie
16.45 **Hamster & Gretel** 8
17.10 **Bluey** 4 Animation
18.20 **Miraculous** 8 Trick
18.50 **Cap und Capper** 6 Zeichentrick, USA 1981 – Hundewelpe Capper erlebt mit Fuchs Cap unbeschwerte Kindertage. Bis ihre Freundschaft auf eine Probe gestellt wird. **85/80 Min.**

KIKA HD

9.30 Gudrun die Wikingerprinzessin 7 **9.35** Edmund und Lucie 4 **10.15** Glücksbärchis 4
11.00 logo! 8 **11.10** Wendy 8
12.25 Snowsnaps' Winterspiele 4 **12.30** Garfield 6 **12.55** Power Players 6 **13.15** Piraten von nebenan 6 **13.40** Die Pfefferkörner 8 **14.10** Einstein 10 **15.00** Addie und wie sie die Welt fühlt 10
15.50 **Klincus** 6 Trickserie
16.10 **Power Sisters** 8 52-tlg. START Trickserie, F 2020
16.35 **Josefine, Törtel und die Tiere** 6 Trickserie
17.00 **Garfield** 6 Serie
17.25 **Die Schlümpfe** 6
17.50 **Shaun, das Schaf** 3
18.10 **Biene Maja** 3 Tricks
18.30 **Zacki und die Zoobande** 3 Animationsserie
18.45 **Animanimals** 6
18.47 **Baumhaus** 8 Magazin
18.50 **Sandmann** 3 Reihe
19.00 **Lassie** 6 Trickserie
19.25 **logo!** 8
19.30 **Himbeeren mit Senf** 10 Komödie, D / Lux / NL / CH 2021 FSK: 6/**90 Min.**

SAT.1 GOLD HD

7.25 **Richter Alexander Hold** Gerichtsshow
10.05 **Unsere kleine Farm** (6/4+5) Familienserie
11.50 **Ein Engel auf Erden** (2/18) Familienserie
12.50 **Die Waltons** (7/5)
13.40 **Unsere kleine Farm** (6/6+7) Familienserie
15.20 **Diagnose: Mord** (3/3+4) Krimiserie
17.10 **Hart aber herzlich** (3/16) Detektivserie
18.05 **Cold Case** (1/7)
18.55 **K 11 – Kommissare im Einsatz** Ein See voller Leichen / Entzug für die Kommissarin / Der Mann mit den zwei Gesichtern
20.15 **K11 – Die neuen Fälle** Dokusoap. Fehlkauf bei Katalogfrau / Je oller, je doller / Das verfluchte Haus
21.40 **Auf Streife** Erniedrigt, weil schwul / Gepflegt reingelegt
23.35 **K 11** Reihe, D 2009
0.45 **Lenßen & Partner**

SPORT 1 HD

6.00 **Teleshopping** Werbung
7.00 **Exatlon Germany – Die Mega Challenge**
9.30 **Grenzschutz Südamerika** Dokureihe, USA 18
10.20 **Highway Patrol**
11.50 **My Style Rocks** Show, D 2025
14.20 **STOP! Border Control: Cuba** Dokureihe
15.45 **Die drei vom Pfandhaus** Reihe. Manege frei! / Surreale Serie
16.45 **My Style Rocks** Show, D 2025
19.15 **Storage Hunters** Dokureihe, USA 2013 Der Tresorraum / Schneetreiben
20.15 **Exatlon Germany – Die Mega Challenge** Show, D 2025. Moderation: Jochen Stutzky
22.45 **My Style Rocks** Show, D 2025. Moderation: Gülcan Kamps
1.00 **SEK Ludolf** Dokusoap
2.00 **Markus – Autohändler aus dem Pott**
3.00 **Teleshopping** Bis 6.00

EUROSPORT 1 HD

7.55 LIVE **Skispringen** Herren Aus Sapporo. Quali
9.00 **Alpine Ski-WM** Riesenslalom Damen, 2. Lauf
9.15 LIVE **Alpine Ski-WM** Aus Saalbach. Riesenslalom Herren, 1. Lauf
11.45 LIVE **Langlauf** Aus Falun Sprint klassisch
12.45 LIVE **Snooker: Main Tour** Welsh Open. Aus Llandudno. Viertelfinale
13.15 LIVE **Alpine Ski-WM** Riesenslalom Herren, 2. Lauf
15.05 LIVE **Biathlon-WM** Aus Lenzerheide 7,5 km Sprint Damen
18.00 **Alpine Ski-WM** Riesenslalom Herren, 2. Lauf
19.00 **Snooker: Main Tour** Welsh Open. Aus Llandudno. Viertelfinale
19.45 LIVE **Snooker: Main Tour** Welsh Open. Aus Llandudno. Viertelfinale
23.00 **Alpine Ski-WM** Riesenslalom Herren, 2. Lauf
0.00 **Biathlon-WM** Sprint D
0.45 **Langlauf** Sprint klass. (Sendeschluss: 1.30)

DOKUFILM



20.15 NEU **Marzahn-Hellersdorf – Wie es einmal war** UT D 2025 – In den 70ern entstehen neue Wohngebiete. Während in Marzahn (o.) moderne Hochhäuser wachsen, bewahren Biesdorf und Mahlsdorf ihren dörflichen Charakter.
21.45 **rbb24** UT Nachrichten
22.00 **Ihr Plan für Deutschland, Frau von Storch?** UT Talk, D 25
22.20 **Der (voraussichtlich) letzte Streich der Olsenbande** Gaunerkomödie, Dän 74. Mit O. Sprogöe FSK: 12/**90 Min.**
23.50 **Im Reich der Filme** UT Doku, D 25 (bis 0.35)

ZEICHENTRICK



20.15 **Susi und Strolch** 6 USA 1955 – Für die Cockerdame Susi (r.) sind die schönen Zeiten vorbei, als ihre Besitzer ein Baby bekommen. Traurig reißt sie aus und trifft den frechen Vagabunden Strolch (l.). **100/73 Min.**
21.55 **Susi und Strolch 2: Kleine Strolche – Großes Abenteuer!** 4 Zeichentrick, USA 2001. Sprecher: Ozan Ünal **80/66 Min.**
23.15 **When in Rome – Fünf Männer sind vier zu viel** Liebeskomödie, USA 2009 **105/81 Min.**
1.00 **Micky Maus** 3 (5/12)
1.05 **Teleshopping**

SUPER RTL HD

9.00 Peppa Wutz 3 **9.10** Dino Ranch 4 **9.40** Paw Patrol 6 **10.20** Batwheels 6 **10.45** Barbie – Ein verborgener Zauber 6 **11.10** Monster High 8 **11.45** Tom & Jerry in New York 6 **12.10** Grizzy 6 **12.45** Die Patrick Star Show 6 **13.10** SpongeBob 6 **13.35** Voll zu spät! 6 **14.00** ALVINNN!!! 6 **14.35** Jade Armor 6 **15.00** Bo, Flo & Co. 6 **15.40** Tom & Jerry in New York 6 **16.05** TOGGO GG 9 **16.35** SpongeBob 6 **17.00** Rubble & Crew 4 **17.40** ALVINNN!!! 6 Animationsserie
18.30 **Grizzy und die Lemminge** 6 Animation
19.20 **Voll zu spät!** 6
20.15 **Ein Concierge zum Verlieben** Komödie, USA 93 FSK: 6/**110/92 Min.**
22.05 **10 Dinge, die ich an dir hasse** Liebeskomödie, USA 1999 (Wh. vom Mi.) FSK: 12/**110/97 Min.**
23.55 **CSI: Miami** (3/20) Krimiserie (Wh. v. gestern)
0.50 **Teleshopping**

RTL UP

5.25 **Das Familiengericht**
6.55 **Das Jugendgericht**
9.50 **Der Blaulicht Report**
12.40 **Das Familiengericht**
15.10 **Der Blaulicht Report** U. a.: Kollegenterror
17.50 **Das Strafgericht** U. a.: Liebe mit Karacho / Die Chaos-Nachbarn / Herzschmerz
20.15 **Die Camper** (7/7) Benno auf Rädern
20.40 **Die Camper** (7/1+2) START 13-tlg. Serie, D 2004 Die Sauna / Der Manni
21.30 **Ritas Welt** (1/7–9) Comedyserie. Ein komischer Heiliger / Das Praktikum / Gisis Lover
22.55 **Nikola** (1/9–11) Comedyserie. Ich kenne Schmidt / Wiedersehen macht Freude / Die Unzertrennlichen
0.10 **Alles Atze** (2/2–4)
1.30 **Teleshopping** Werbung
2.30 **Das Strafgericht**
3.45 **Verdachtsfälle** Reihe
3.55 **Das Jugendgericht**

TELE 5 HD

6.25 **Infomercial**
7.25 **Joyce Meyer – Das Leben genießen**
7.55 **Infomercial**
15.05 **Star Trek – Das nächste Jahrhundert** (7/3) Sci-Fi-Serie (v. gestern)
16.05 **Infomercial**
16.10 **Star Trek – Raumschiff Voyager** (3/12) Sci-Fi-Serie (v. gestern)
17.10 **Star Trek – Deep Space Nine** (4/4)
18.10 **Star Trek – Das nächste Jahrhundert** (7/4)
19.05 **Star Trek – Raumschiff Voyager** (3/13) Sci-Fi-Serie. Das Wagnis
20.15 **Tremors 3 – Die Rache der Raketenwürmer** TV-Horrorkomödie, USA 2001. Mit Michael Gross FSK: 12/**125/86 Min.**
22.20 **Tremors 4 – Wie alles begann** Horror, USA 2003 FSK: 16/**125/93 Min.**
0.25 **There Are No Saints** Action, USA / Mex 22 (v. gestern) FSK: 18/**105/95 Min.**

NITRO HD

7.35 **Law & Order: Trial by Jury** (1/7–9) Krimiserie
10.10 **J.A.G.** (1/10–13)
13.00 **MacGyver** (5/3+4)
14.50 **Alle unter einem Dach** (4/19+20) Sitcom
15.40 **Ein Käfig voller Helden** (2/5+6) Serie Kontrolliertes Chaos / Ein Heldenstück
16.35 **M.A.S.H.** (7/17–20) Inga gibt zu denken / Dein Pferd und du / Ernies Pizza Inferno / Radar hat ein Mädchen
18.20 **Ein Käfig voller Helden** (2/7+8) Comedyserie. Quell der Freude / Das Codebuch
19.15 **Alle unter einem Dach** (4/21+22) Laura und das wilde Leben / Myra lässt nicht locker!
20.15 **Medical Detectives** Mord nach Plan / Mörderisches Spiel / Sterben und Sterben lassen / Mordszenarien
0.00 **Medical Detectives**

KABEL 1 DOKU HD

17.10 **Wettkampf der Waffenschmiede**
18.40 **Pawn Stars – Die drei vom Pfandhaus**
20.15 **Jeremy Wade: Geheimnisse der Tiefe** Reihe, USA 2022 (3+4)
21.55 **History's Greatest Mysteries** Dokureihe
23.25 **Buried in the Backyard** Dokureihe
0.55 **Homicide Hunter**

VOX UP HD

13.55 **Verklag mich doch!**
14.55 **CSI: Vegas** (14/14)
15.50 **Law & Order** (13/8+9)
17.35 **Law & Order: Trial by Jury** (1/7–9) Krimiserie
20.15 **Chicago Fire** (4/22+23) Serie, USA 2016. Eine Minute / Superheld
22.05 START **Chicago Fire** (5/1) 22-tlg. Actionserie, USA 16
23.00 **Chicago Fire** (4/22+23)
0.55 **Chicago Fire** (5/1)

NICKELODEON HD

12.00 **Die Casagrandes** 6
12.55 **Henry Danger** 8
13.50 **Bei den echten Louds** 6
14.15 **SpongeBob** 6
15.05 **Bei den Louds** 6
16.20 **Schere, Stein, Papier** 8 Trickserie
16.45 **Patrick Star Show** 6
17.10 **Kamp Koral** 6
17.35 **SpongeBob** 6
18.50 **Bei den Louds** 6
20.05 **SpongeBob** 6

SIXX HD

11.15 NEU **Mit Liebe umgarnt** Romantikkomödie, Kan / NZL 21 FSK: 12/**110/85 Min.**
13.05 NEU **As Gouda as It Gets** TV-Romanze, Kan 20. Mit K. Shaw FSK: 12/**105/84 Min.**
14.50 NEU **Liebe geht durch den Magen** TV-Romanze, Kan 21 FSK: 12/**110/85 Min.**
16.40 NEU **Liebe auf Safari** Romanze, USA / Kan 2018 **105/85 Min.**
18.25 NEU **Der Wind weht in Richtung Liebe** Romantikkomödie, Kan / USA 2020. Mit C. Busby FSK: 6/**110/84 Min.**
20.15 **Germany's Next Topmodel – by Heidi Klum** Show, D 2025
22.25 **Germany's Next Topmodel Stories** Show
23.25 **Verpfuscht – Ein Fall für die Beauty Docs**
1.15 **Tattoo Fixers on Holiday** Dokusoap

PRO 7 MAXX HD

8.30 **Highway Heroes Down Under** Dokusoap
10.05 **Achtung, Zoll! Willkommen in Australien**
11.45 START **Achtung, Zoll! Willkommen in Australien** 11-tlg. Reihe, Aus 2004
13.25 **Storage Wars**
16.45 **One Piece** 8 Anime
17.35 **The Knight in the Area** (1/33) Anime
18.05 **Spy x Family** 10 (2/9)
18.30 **One Piece** 8 (21/2)
18.55 **Detektiv Conan** 8 UT START (7/1) Anime, Jap 1999
19.20 **Futurama** UT
19.45 **Family Guy** UT (2/4)
20.15 **Detektiv Conan – Die Kreuzung des Labyrinths** UT Animation, Jap 03 FSK: 12/**125/103 Min.**
22.20 **Demon Slayer** (2/18)
23.00 **Demon Slayer** (3/1)
NEU 11-tlg. Anime, Jap 2019
23.55 **Jujutsu Kaisen** (1/6)
0.20 **D.Gray-man** (1/24)

DMAX HD

8.50 **Die Aquarium-Profis**
9.50 **Infomercial**
10.15 **Helden des Handwerks** Dokusoap
12.10 **Border Control: Italiens Grenzschützer**
14.15 **Goldrausch in Australien** Dokusoap
17.15 **Border Control – Spaniens Grenzschützer**
18.15 **Helden – Wir liefern ab** Windkraft auf der Alpe / Die Gebirgsjäger
20.15 NEU **In The Eye Of The Storm** Dokureihe, USA 2024 (1+2) Der Monat der Tornados / Die Feuerwalze von Hawaii
22.10 **DMAX News**
22.15 **Naked Survival: Last One Standing** Dokusoap. Dicke Eier
0.15 **DMAX News**
0.18 NEU **Expedition From Hell: The Lost Tapes** Dokureihe, USA 2024 (5)

ARD ALPHA

19.15 **Schule ohne Noten?**
20.00 **Tagesschau**
20.15 **Mit dem Zug ...** entlang der irischen Ostküste
21.00 **Lessinia – Die Heimat des Don Alberto** Doku
21.45 **Entlang der Etsch**
22.30 **Im Ultental. Ein Besuch daheim**
23.15 **42** Dokureihe, D 2024
23.45 **The Day – News**
0.15 **Tagesschau 2005**

COMEDY CENTRAL HD

19.15 **Bob's Burgers**
20.00 **Futurama** Trickserie Valentinstag 3000 / Liebe und Raketen
20.50 **South Park** (26/1)
START 6-tlg. Trickserie
21.20 **South Park** (11/14)
21.50 **American Dad** Trick
22.35 **Rick and Morty**
23.05 **Solar Opposites**
23.30 **Pr. nach Ansage**
0.00 **Malcolm mittendrin**

TLC HD

14.50 **Die Albtraum(ver)mieter** Dokusoap
16.40 **Judge Judy** Dokusoap
18.25 **Ein perfekter Mord** Dokureihe, USA 2016
20.15 **Unheimliche Videos – Wahrheit oder Fake?** Dokusoap, USA 2024
22.10 **The Haunted Museum**
23.00 **Haunted – Seelen ohne Frieden** Reihe
1.00 **Unheimliche Videos**

Altersempfehlungen: 3 ab 3 Jahren **Serieninfo:** Sendungs- o. Folgentitel (1/2) = 1. Staffel / 2. Folge
Aktuelle Programminfos und -änderungen auf **www.tvdigital.de** genial gelungen geht so grausig

sky cinema PREMIERE

MORGENS

5.10 The American Society of Magical Negroes OO ⊠
Komödie, USA / Dän 24. Mit Justice Smith FSK: 12/**101 Min.**

6.55 Kandahar OO 5.1 ⊠
Action, USA 2023. Mit Gerard Butler FSK: 16/**116 Min.**

9.00 The Bikeriders OO 5.1 ⊠
Drama, USA 2023. Mit Austin Butler, M. Faist FSK: 12/**112 Min.**

10.55 Zwei zu eins 5.1
Komödie, D 2024. Mit Sandra Hüller, Max Riemelt FSK: 6/**111 Min.**

12.55 Und morgen seid ihr tot
Drama, CH / D 21 OO 5.1 ⊠
Mit M. Ferru FSK: 12/**112 Min.**

14

14.50 Zwei zu eins 5.1
Komödie, D 24. Mit Sandra Hüller, Max Riemelt FSK: 6/**111 Min.**

16.50 The Good Half OO 5.1
Komödie, USA 2023. Mit Nick Jonas, Brittany Snow – Ein junger Drehbuchautor reist zur Beerdigung seiner Mutter und wird dort mit der komplizierten Beziehung zu seiner Familie konfrontiert. **93 Min.**

18.30 No Hard Feelings OO
Komödie, USA 2023 5.1 ⊠
Mit Jennifer Lawrence – Maddie lässt sich auf einen skurrilen Job ein: Sie soll den jungen Percy verführen, bevor er aufs College geht. FSK: 12/**100 Min.**

sky cinema ACTION

6.45 Collateral OO 5.1 ⊠
Thriller, USA 2004. Mit Tom Cruise, Jamie Foxx, Barry „Shabaka" Henley, Jada Pinkett Smith FSK: 16/**108 Min.**

8.45 Criminal Squad OO 5.1 ⊠
Thriller, USA 2018. Mit Gerard Butler, Pablo Schreiber, Brian Van Holt FSK: 16/**119 Min.**

10.50 Geostorm OO 5.1 ⊠
Sci-Fi, USA 2017. Mit Gerard Butler FSK: 12/**106 Min.**

12.40 Die Insel OO 5.1 ⊠ Sci-Fi, USA 2005. Mit Ewan McGregor, Scarlett Johansson, Djimon Hounsou FSK: 16/**130 Min.**

15.00 The Expendables 2 – Uncut Version OO ⊠
Action, USA 12. Mit S. Stallone – Ein Auftrag von Mr. Church führt Barney Ross und seine Söldnertruppe nach Albanien. FSK: 18/**98 Min.**

16.45 Jack Ryan: Shadow Recruit OO ⊠ Actionthriller, USA / Rus 14. Mit Chris Pine, K. Costner – Der CIA-Analyst Ryan glaubt, dass Russen-Oligarch Cherevin die US-Ökonomie ruinieren will. Um Beweise zu finden, reist Ryan nach Moskau. FSK: 12/**101 Min.**

18.35 Primal – Die Jagd ist eröffnet OO ⊠ Action, USA 2020 FSK: 16/**93 Min.**

sky cinema CLASSICS

5.50 Der Kampf um Troja ⊠
Abenteuer, It / F 1961. Mit Steve Reeves FSK: 12/**101 Min.**

7.35 Die Faust im Nacken
Drama, USA 1954. Mit OO SW Marlon Brando FSK: 16/**105 Min.**

9.25 Inferno am Fluss OO ⊠
Western, USA / GB 1967. Mit Terence Stamp FSK: 12/**109 Min.**

11.20 Mit Dynamit und frommen Sprüchen OO Westernkomödie, USA 1975. Mit John Wayne FSK: 12/**103 Min.**

13.10 Zu heiß gebadet OO
Komödie, USA / Jap 1961. Mit Jerry Lewis FSK: 6/**92 Min.**

14.50 Stürmische Höhen
Melodram, USA 1939 OO SW
Mit Laurence Olivier, Merle Oberon, David Niven – In einer stürmischen Nacht sucht Lockwood im Haus von Heathcliff Zuflucht und stößt auf einen liebeskranken Geist. FSK: 12/**100 Min.**

16.35 Zwischen Frauen und Seilen OO ⊠ SW Drama, USA 1949. Mit Kirk Douglas, A. Kennedy FSK: 18/**92 Min.**

18.20 Zorro – Der schwarze Rächer (1/2+3) Abenteuerserie, Span / USA 1989
Eine Legende beginnt (2+3)

19.20 Carson & Carson (30)
Familiensaga, Aus 1983
Im Namen Gottes

sky cinema FAMILY

5.15 WOW – Nachricht aus dem All 5.1 Abenteuer, D 2023
Mit Ava-Elizabeth Awe **99 Min.**

7.00 Spy Kids OO 5.1 Actionkomödie, USA 2001. Mit Antonio Banderas FSK: 6/**80 Min.**

8.30 Zuhause ist der Zauber los
Komödie, USA 2009 OO
Mit Eddie Murphy **103 Min.**

10.20 Trolls – Gemeinsam stark
Animation, USA / GB OO
2023. Sprecher: Lena Meyer-Landrut, Mark Forster **89 Min.**

11.55 Rock Dog 2 OO Animation, USA / China 2021. Sprecher: Markus Pfeiffer **87 Min.**

13.30 Die Känguru-Chroniken
Komödie, D 20. Mit 5.1
Dimitrij Schaad, Tim Seyfi – Ein antikapitalistisches Känguru hüpft bei Lebenskünstler Marc-Uwe unter und legt sich mit einem Immobilienhai an. **89 Min.**

15.00 Drachenreiter OO 5.1
Animation, D 2020
Sprecher: Julien Bam **88 Min.**

16.35 Asterix & Obelix – Im Auftrag Ihrer Majestät
Komödie, F / It / Span 2012. Mit Gérard Depardieu, Edouard Baer **106 Min.**

18.25 Tintenherz OO 5.1
Fantasy, USA / D / GB 2008. Mit Brendan Fraser, Eliza Bennett FSK: 12/**102 Min.**

sky cinema HIGHLIGHTS

5.25 Beautiful Wedding OO ⊠
Romantikkomödie, USA 2024
Mit D. Sprouse FSK: 12/**92 Min.**

7.05 Auf die stürmische Art
Liebeskomödie, USA OO 5.1
98. Mit B. Affleck FSK: 6/**100 Min.**

8.50 Eiffel in Love OO 5.1
Drama, F / Bel / D 2021. Mit Romain Duris FSK: 6/**105 Min.**

10.40 Plan B für die Liebe OO
Liebeskomödie, USA 2010
Mit J. Lopez FSK: 12/**100 Min.**

12.30 Bridget Jones – Schokolade zum Frühstück OO
Komödie, GB 2001. Mit Renée Zellweger FSK: 12/**93 Min.**

14.05 Ghost – Nachricht von Sam OO 5.1 ⊠ Fantasy, USA 1990. Mit Demi Moore – Der Wallstreet-Banker Sam wird auf offener Straße erschossen. Als Geist kehrt er zu seiner Freundin Molly zurück. FSK: 12/**122 Min.**

16.15 Dirty Dancing OO 5.1
Tanzfilm, USA 1987. Mit Jennifer Grey, Patrick Swayze FSK: 12/**93 Min.**

17.55 Liebe braucht keine Ferien OO 5.1 Liebeskomödie, USA 2006. Mit Cameron Diaz – Die Unternehmerin Amanda und die Journalistin Iris tauschen während der Weihnachtsferien ihre Häuser. **130 Min.**

20 15 PRIMETIME

ACTIONKOMÖDIE



20.15 A Killer Romance OO
NEU
USA 2023. Mit Austin 5.1 Amelio – Der Psychologie-Dozent Gary Johnson (Glen Powell) arbeitet nebenbei für die Polizei – er gibt sich als Profikiller aus, um so Leute zu schnappen, die jemanden töten lassen wollen. Als er Madison (Adria Arjona) trifft, die von ihrem Mann missbraucht wird, schwankt seine Professionalität. – S. 20 FSK: 12/**112 Min.**

22.10 Muzzle – K9 Narcotics Unit OO 5.1 ⊠ Thriller, USA 2023. Mit Aaron Eckhart, Penelope Mitchell – Jakes treuer Polizeihund wird im Einsatz getötet. Mit einem neuen Vierbeiner an seiner Seite sucht der Cop nach dem miesen Täter. FSK: 16/**96 Min.**

23.55 Air Force One Down
Actionthriller, OO 5.1 ⊠
USA / Bul 24. Mit Katherine McNamara, Ian Bohen, Dascha Polanco FSK: 16/**85 Min.**

1.25 The Portable Door OO
Fantasy, Aus 2023. Mit 5.1
Patrick Gibson, Christoph Waltz FSK: 6/**112 Min.**

3.20 Joy Ride – The Trip OO
Komödie, USA 2023 5.1 ⊠
Mit Ashley Park, Sherry Cola, S. Wu FSK: 12/**92 Min.**

THRILLER



20.15 München OO 5.1 ⊠
USA 2005. Mit Daniel Craig, Ciarán Hinds – 5. September 1972, Olympische Sommerspiele in München: Elf Mitglieder des israelischen Teams sterben durch einen Anschlag einer palästinensischen Terrororganisation. Der Mossad-Agent Avner Kauffman (Eric Bana, r.) wird von Israels Präsidentin beauftragt, die Verantwortlichen des Anschlags zu töten. FSK: 16/**150 Min.**

23.00 Rambo III OO ⊠ Action, USA 1988. Mit Sylvester Stallone – Rambo hat sich in ein buddhistisches Kloster zurückgezogen. Doch sein Frieden wird gestört, als sein ehemaliger Mentor Samuel Trautman in Afghanistan in Gefangenschaft gerät. FSK: 16/**85 Min.**

0.45 Die Insel OO 5.1 ⊠
Sci-Fi, USA 2005. Mit Ewan McGregor, Scarlett Johansson FSK: 16/**130 Min.**

3.00 Resident Evil: Welcome to Raccoon City OO ⊠
Action, USA / Kan / D 21. Mit Avan Jogia FSK: 16/**104 Min.**

4.50 Godzilla OO ⊠ Fantasyaction, USA / Jap 2014. Mit E. Olsen FSK: 12/**118 Min.**

ACTION

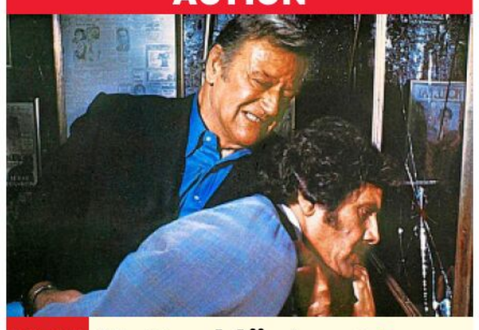

20.15 McQ schlägt zu OO ⊠
USA 1974. Mit Eddie Albert, Clu Gulager – Der Polizeidetektiv McQ (John Wayne, l.) will den Mord an seinem Kollegen Stan Boyle aufklären. Mit Gewalt versucht er, aus dem Drogenboss Santiago (Al Lettieri) ein Geständnis herauszupressen. Daraufhin wird ihm der Fall entzogen. McQ quittiert zwar den Dienst, ermittelt nun aber auf eigene Faust. FSK: 16/**111 Min.**

22.10 Chisum OO Western, USA 1970. Mit J. Wayne – Der Viehbaron Chisum legt sich mit seinem Nachbarn Murphy an. Als dieser einen Freund Chisums ermorden lässt, bricht ein Krieg aus. FSK: 12/**107 Min.**

0.05 Rivalen unter roter Sonne Western, F / Span / It 1971. Mit Charles Bronson, T. Mifune FSK: 16/**109 Min.**

2.00 Satan mit roten Haaren
Abenteuer, Bra / D 1964 SW
Mit Helga Sommerfeld, Helmut Schmid FSK: 12/**83 Min.**

3.30 Auf Bewährung freigelassen SW Drama, USA 1950. Mit L. Scott **80 Min.**

4.55 Der Mann, der sich verkaufte ⊠ SW Krimi, D 1959
Mit H. Knef FSK: 12/**99 Min.**

FANTASYACTION

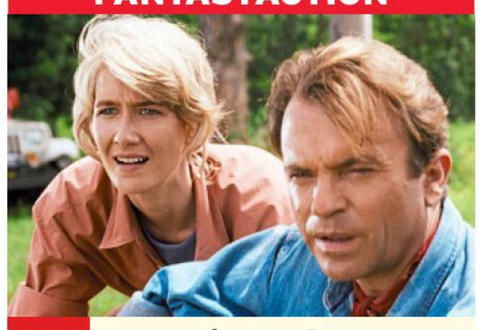

20.15 Jurassic Park OO 5.1
USA 93. Mit Jeff Goldblum – Die Paläontologen Alan Grant (Sam Neill) und Ellie Sattler (Laura Dern) besuchen eine Insel, auf der ein Besucherpark mit geklonten Dinosauriern eröffnet werden soll. Als ein korrupter Mitarbeiter die Sicherheitsvorrichtungen abschaltet, um Dino-Embryos aus dem Park zu schmuggeln, kommt es zur Katastrophe. FSK: 12/**121 Min.**

22.20 Jurassic World OO 5.1
Action, USA 2015. Mit Chris Pratt – Um den Themenpark „Jurassic World" interessanter für seine Besucher zu machen, entwickeln Wissenschaftler den Indominus Rex. Doch der intelligente Dino bricht aus und macht alles dem Erdboden gleich. FSK: 12/**120 Min.**

0.25 The Nice Guys – Nett war gestern! OO 5.1 ⊠
Action, USA 2016. Mit Russell Crowe, Ryan Gosling, Angourie Rice FSK: 16/**112 Min.**

2.25 Downsizing OO 5.1
Sci-Fi, USA 2017. Mit Matt Damon, Hong Chau **131 Min.**

4.45 Ghostbusters OO 5.1
Fantasykomödie, USA 2016
Mit K. Wiig FSK: 12/**112 Min.**

LIEBESKOMÖDIE

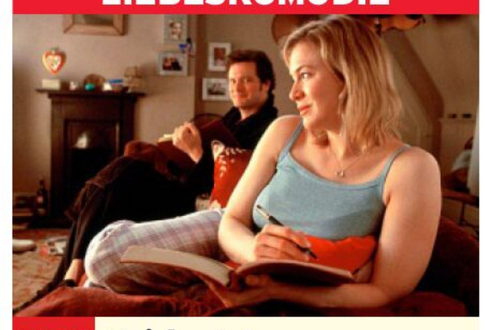

20.15 Bridget Jones – Am Rande des Wahnsinns OO 5.1
GB 2004. Mit Hugh Grant – Das junge Glück von Bridget (Renée Zellweger) und Mark Darcy (Colin Firth) gerät plötzlich in Gefahr, als Letzterer offenbar Gefallen an seiner neuen Arbeitskollegin Rebecca findet. Bridget gibt ihm den Laufpass und fliegt nach Thailand. FSK: 6/**104 Min.**

22.05 A Killer Romance OO
Actionkomödie, USA 2023
Mit G. Powell – Uni-Dozent Gary gibt sich für die Polizei als Profikiller aus, um Auftraggeber zu schnappen. Da verliebt er sich in eine Kundin … FSK: 12/**112 Min.**

0.00 Hitch – Der Date Doktor OO 5.1 Komödie, USA 2005. Mit Will Smith, Eva Mendes, Kevin James, Amber Valletta **113 Min.**

2.00 Auf die stürmische Art
Liebeskomödie, OO 5.1
USA 1998. Mit Sandra Bullock, B. Affleck FSK: 6/**100 Min.**

3.45 Bridget Jones – Am Rande des Wahnsinns
Liebeskomödie, GB OO 5.1
2004. Mit Jim Broadbent, Gemma Jones FSK: 6/**104 Min.**

22 FR NACHTS

genial gelungen geht so grausig OO Zweikanal ◀▶ Dolby Surround 5.1 Dolby Digital SW schwarz-weiß UT Untertitel Bildbeschreibung für Sehbehinderte
OnDemand Verfügbar bei Sky On Demand oder in der Mediathek des jeweiligen Senders ⊠ Jugendschutz-Vorsperre

WARNER TV FILM HD

6.00 Ein Abend mit...
Talk, D 2012. Iris Berben

6.45 Rio Bravo Western, USA 59
Mit John Wayne, Angie Dickinson FSK: 12/**135 Min.**

9.10 Endstation Sehnsucht SW
Drama, USA 1951. Mit Vivien Leigh – Blanche zieht vorübergehend zu ihrer Schwester und deren Mann. Schon bald kommt es zu Spannungen. FSK: 12/**116 Min.**

11.10 Das Parfum – Die Geschichte eines Mörders
Thriller, D / F / Span 2006
Mit A. Rickman FSK: 12/**141 Min.**

13.40 Heißblütig-Kaltblütig
Erotikthriller, USA 1981
Mit William Hurt, Kathleen Turner FSK: 12/**108 Min.**

15.35 American History X ⊠
Drama, USA 1998. Mit Edward Norton – Während der Neonazi Derek im Gefängnis eine Läuterung durchmacht, schlittert sein Bruder Danny in die Skinhead-Szene. FSK: 16/**114 Min.**

17.40 Departed – Unter Feinden ⊠ Thriller, USA 06. Mit Leonardo DiCaprio – Der Polizist Billy Costigan soll sich als verdeckter Ermittler in eine Verbrecherorganisation einschleichen. FSK: 16/**139 Min.**

sky one

6.35 Psych OmU (6/10) Krimiserie

7.20 Navy CIS OmU ⊠ (11/13–15) Güterzug nach Miami / Parsas Spiel / Kugelsicher

9.30 START 9-1-1: Lone Star OmU 5.1 ⊠ (3/1+8) 10-tlg. Dramaserie, USA 2021. Eiszeit / Im unwahrscheinlichen Fall einer Notsituation. Mit Rob Lowe

11.05 START Blue Bloods – Crime Scene New York OmU 5.1 ⊠ (10/1+2) 19-tlg. Krimiserie, USA 2019. Gabe oder Fluch? / Die schwarze Liste

12.40 The Rookie OmU 5.1 ⊠ (5/2) Krimiserie. Neue Wege

13.25 Blue Bloods – Crime Scene New York OmU ⊠ (14/13+14) Schlimm und schlimmer / Auf Joe!

14.55 S.W.A.T. OmU 5.1 ⊠ (4/15) Actionserie, USA 2021 Großstadtdschungel

15.40 Navy CIS OmU ⊠ (11/13–15) Krimiserie, USA 2014 Güterzug nach Miami / Parsas Spiel / Kugelsicher

17.55 Blue Bloods – Crime Scene New York OmU ⊠ (10/1+2) Krimiserie, 5.1 USA 2019. Gabe oder Fluch? / Die schwarze Liste

19.30 The Rookie OmU 5.1 ⊠ (5/3) Krimiserie, USA 2022 Die Jäger. Mit Mekia Cox

sky atlantic

5.30 Continuum OmU ⊠ (2/7+8) Leichenräuber / Entführt

7.00 Sort Of OmU 5.1 (1/4–6) Irgendwie stabil / Irgendwie Party / Irgendwie Ellen

8.10 The New Pope OmU 5.1 ⊠ (1/8+9) Dramaserie, It / F / Span / USA / GB 2020

10.20 Six Feet Under – Gestorben wird immer OmU ⊠ (2/6+7) Dramaserie, USA 2002. Anstelle von Zorn / Tante Sarahs Party

12.20 Sex and the City OmU ⊠ (6/19+20) Serie. Eine Amerikanerin in Paris (1+2)

13.45 Sort Of OmU 5.1 (1/4–6) Comedyserie, Kan 2021. Irgendwie stabil / Irgendwie Party / Irgendwie Ellen

15.00 Continuum OmU ⊠ (2/7+8) Sci-Fi-Serie, Kan 13 Leichenräuber / Entführt

16.35 Die Sopranos OmU ⊠ (4/12+13) Mafiaserie, USA 2002. Bei Eloise / Whitecaps. Mit James Gandolfini

18.50 Sex and the City OmU ⊠ (6/19+20) Serie, USA 2003 Eine Amerikanerin in Paris (1+2) Mit Sarah Jessica Parker – Carrie ist mit Petrovsky nach Paris gezogen. Wohl fühlt sie sich dort allerdings nicht, denn er hat kaum Zeit für sie.

sky showcase

5.50 Wildes Berlin Doku, D 2013

6.35 Tierarzt Dr. Jeff – Der Rocky Mountain Doc ⊠
Dokureihe, USA 2016 (10+11)

8.10 START Death in Paradise OmU ⊠ (9/1+2) 8-tlg. Krimiserie, GB / F 2020. Doppelmord / Tod einer Künstlerin

10.05 Die Rosenheim-Cops (18/25) Tödlicher Schlaf

10.50 START Die Rosenheim-Cops (19/1) 27-tlg. Krimiserie, D 2019 Zu Tode gekuschelt

11.40 Kill or Be Killed OmU ⊠
Dokureihe, USA 2024 (8+9) Falsches Spiel / Selbstjustiz

13.10 Ancient Aliens – Unerklärliche Phänomene
Dokureihe, USA 2011 OmU ⊠ Übernatürliche Kräfte / Die Maya-Verschwörung

14.45 START SOKO Wien ⊠ (15/1–4) 16-tlg. Krimiserie, D / Ö 19 Graues Leben / Schatzsuche / Schuld / Angeltrip

17.55 The Rookie OmU 5.1 ⊠ (1/4+5) Krimiserie, USA 18 Der Tausch / Jagdfieber

19.25 Magnum P.I. OmU 5.1 ⊠ (3/2) Krimiserie, USA 2020 Schnelles Geld – Magnum und Higgins sollen ein gestohlenes Privatflugzeug zurückbringen. Als sie die Maschine finden, geraten sie in Lebensgefahr.

sky krimi

5.05 Morden im Norden (2/9+10) Krimiserie, D 2013

6.45 Agatha Christies Hjerson (1/4) Krimiserie, OmU 5.1 ⊠ S 2021. Metamorphosis

8.15 SOKO Wien ⊠ (11/1+2) Krimiserie, D / Ö 2015. Heldentod / Briefe einer Toten

9.50 Die Chefin ⊠ (12/5) Krimiserie, D 2021. Söhne

10.55 Ostfriesenangst ⊠
TV-Thriller, D 2021. Mit Julia Jentsch FSK: 12/**89 Min.**

12.30 Die Rosenheim-Cops (14/27) Krimiserie, D 2015 Tödliche Märchenstunde

13.15 Die Rosenheim-Cops (15/1) Krimiserie. Die Reisen des Herrn Stuckenthaler

14.05 Morden im Norden (2/9+10) Auge um Auge / Ein Fall mit Überlänge

15.50 Ein starkes Team: Gute Besserung ⊠ TV-Krimi, D 2021. Mit Stefanie Stappenbeck – Dr. Susanne Oppermann ist in ihrer Praxis tot aufgefunden worden. Zudem fehlt ein PC und der Medizinschrank wurde aufgebrochen. FSK: 12/**89 Min.**

17.25 Die Chefin ⊠ (12/6) Krimiserie. Nebenwirkungen

18.30 Morden im Norden ⊠ (2/11+12) Bauernopfer / Auf Herz und Nieren

MORGENS 14

PRIMETIME 20 15

DRAMA

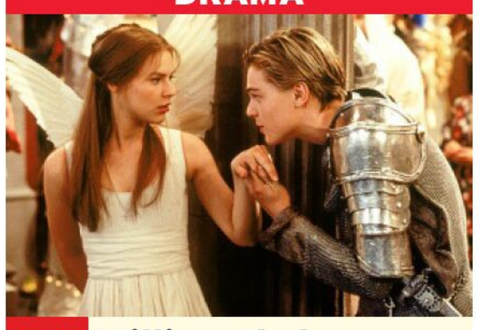

20.15 William Shakespeares Romeo + Julia
USA 1996. Mit John Leguizamo – In Verona Beach bekriegen sich die Familien der Capulets und der Montagues. Aber wie das Leben so spielt, verlieben sich deren Sprösslinge Romeo (Leonardo DiCaprio) und Julia (Claire Danes) ineinander. Das junge Paar heiratet heimlich, denn Julia ist eigentlich dem Geschäftsmann Paris versprochen. FSK: 12/**115 Min.**

22.15 Das Schicksal ist ein mieser Verräter Drama, USA 2014. Mit Shailene Woodley – Die junge Hazel hat Schilddrüsenkrebs. In einer Selbsthilfegruppe lernt sie Gus kennen. Zwischen den Teenagern funkt es, doch Hazel befürchtet, dass sie nicht mehr lange zu leben hat. FSK: 6/**121 Min.**

0.25 500 Days of Summer
Liebesdrama, USA 2009
Mit Zooey Deschanel **95 Min.**

2.00 Hitman – Jeder stirbt alleine Action, F / USA 07
Mit Timothy Olyphant, D. Scott FSK: 18/**88 Min.**

3.30 American History X
Drama, USA 1998. Mit Edward Norton FSK: 16/**114 Min.**

KRIMISERIE



20.15 The Rookie OmU 5.1 ⊠ (7/4) USA 2025. Darkness Falling – Obwohl ihr Rookie eher problematisch ist, fühlt sich Chen (Melissa O'Neil) wohl in ihrer neuen Rolle der Ausbilderin. Sie versucht, nicht so zu werden wie Tim Bradford.

21.00 S.W.A.T. OmU 5.1 (4/16+17) Actionserie, USA 2021. Lockdown / Menschenhandel – Vier entflohene Häftlinge besetzen ein Gerichtsgebäude, in dem sich zufällig Hondo und Deacon aufhalten.

22.30 Navy CIS OmU ⊠ (11/13–15) Güterzug nach Miami / Parsas Spiel / Kugelsicher

0.40 9-1-1: Lone Star OmU 5.1 (3/1+8) Dramaserie. Eis- ⊠ zeit / Im unwahrscheinlichen Fall einer Notsituation

2.10 START Die Conners OmU 5.1 (2/1–4) 20-tlg. Comedyserie, USA 2019. Die Frühgeburt / Ein Kuss ist nur ein Kuss / Schichtdienst / Lanford... Lanford. Mit John Goodman

3.35 Die Wespe 5.1 (3/3) Comedyserie. Game on

4.05 Sky Talk mit Patrice
Bestie von Franz Beckenbauer & Rudi Völler?!

4.30 Psych OmU (6/9–11) Serie

KRIMISERIE

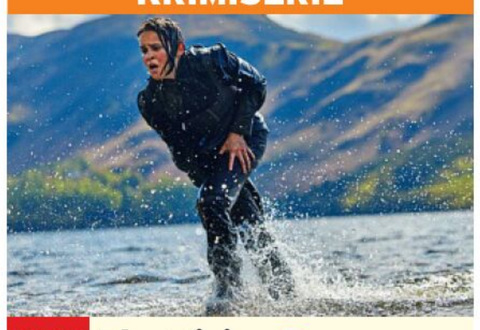

20.15 START The Rising OmU 5.1 (1/1+2) 8-tlg., GB 2022 Ich bin immer noch hier / Ich seh dich. Mit Rebecca Root – Neve Kelly (Clara Rugaard) ist umgebracht worden. Gefangen in einer Zwischenwelt, macht sie sich auf die Suche nach ihrem Mörder. Nur ihr Vater und eine mysteriöse Frau können sie sehen.

21.50 Poker Face OmU (1/5+6) Krimiserie, USA 2023 Time of the Monkey / Theater des Todes – Charlie arbeitet in einem Altersheim. Dort verdächtigt sie zwei Damen, das Recht in die eigenen Hände genommen zu haben.

23.35 Die Sopranos OmU ⊠ (4/12+13) Mafiaserie, USA 2002. Bei Eloise / Whitecaps. – Carmela ist völlig am Boden zerstört: Ihre große Liebe Furio hat ihr Date platzen lassen. Ihren Frust lässt sich ausgerechnet an ihrer Tochter aus.

1.45 A Dog Year OmU TV-Komödie, USA 2009. Mit Jeff Bridges FSK: 12/**77 Min.**

3.05 START Blocco 181 OmU 5.1 (1/1–3) 8-tlg. Dramaserie, It 22 Im Schlachthaus / Gefährliche Beute / Victors Rache

DOKUREIHE

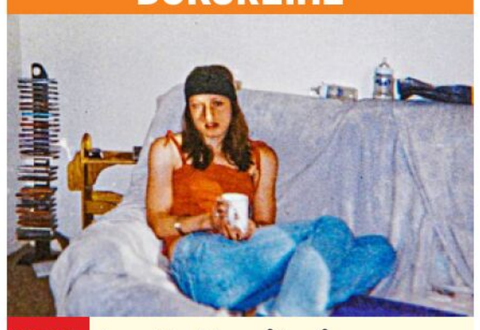

20.15 NEU Im Bett mit einem Serienkiller OmU ⊠
GB 2024 (3+4) Joanna Dennehy / James Randall – Die Britin Joanna Dennehy (o.) hat drei Männer erstochen, noch zwei weitere versuchte sie zu töten. John Treanor berichtet von seiner Beziehung mit ihr.

21.50 NEU Buckingham Palace – Ein Palast im Lauf der Zeit OmU Dokureihe, GB 23 (1+2) Getrennte Betten / Der wahnsinnige König – Die heutige Residenz der britischen Königsfamilie war einst das bescheidene Landhaus des Herzogs von Buckingham. Erst Ende des 18. Jahrhunderts gelangte es in die Hände der Royals.

23.25 NEU Geheimnisse royaler Paläste OmU 5.1
Dokureihe, GB 2022 (3+4) Versailles / Sandringham

1.00 SOKO Wien (14/7+8) Krimiserie, Ö / D 2018 Die Todesliste / Die Entführung des Markus P.

2.30 Die Rosenheim-Cops (18/25) Tödlicher Schlaf

3.10 Die Rosenheim-Cops (19/1) Zu Tode gekuschelt

3.55 Death in Paradise OmU (9/1+2) Krimiserie

TV-KRIMI



20.15 Der Usedom-Krimi: Am Ende einer Reise
D 2022. Mit Till Firit, Rainer Sellien – Bevor Staatsanwalt Dr. Brunner (Max Hopp) sich von der Insel verabschiedet, steht der Fall einer vermissten Frau an. Karin Lossow (Katrin Sass) hat eine böse Vorahnung: Wurde Dana Driest von ihrem Ehemann ermordet? FSK: 12/**90 Min.**

21.45 Die Rosenheim-Cops (15/2+3) Krimiserie, D 2015 Der große Unbekannte / Der letzte Pfusch. Mit Igor Jeftic – Sebastian Krillmeyer, Gastwirt und Darsteller eines Bauerntheaters, wurde mit einem Requisitenmesser erstochen.

23.20 SOKO Wien (11/3+4) Krimiserie, D / Ö 2015. Gewissenlos / Vor aller Augen

0.55 Der Usedom-Krimi: Am Ende einer Reise TV-Krimi, D 2022. Mit Katrin Sass, Max Hopp, Till Firit, Rainer Sellien FSK: 12/**90 Min.**

2.25 Ostfriesenangst ⊠
TV-Thriller, D 2021. Mit Julia Jentsch, Christian Erdmann, Barnaby Metschurat FSK: 12/**89 Min.**

4.25 Die Chefin ⊠ (12/6) Krimiserie. Nebenwirkungen

FR NACHTS

Sky Cinema-Paket Altersempfehlungen: 3 ab 3 Jahren
! Letzte Ausstrahlung **Serieninfo:** Sendungs- o. Folgentitel (1/2) = 1. Staffel / 2. Folge **HD** auch in HDTV empfangbar, nicht in allen Kabelnetzen verfügbar

MORGENS

sky crime

- 8.00 **The Real Murders of Atlanta** OV ⊠ (2+3)
- 9.25 **Killer Stories** OV ⊠ Dokureihe, GB 2020 (5)
- 10.10 **Killer Stories** OV ⊠ Dokureihe, GB 2021 (1)
- 11.00 **A Killer's Mistake** Dokureihe (7+8) OV ⊠
- 12.35 **Kill or Be Killed** Dokureihe (3+4) OV ⊠ U. a.: Fahrt in den Tod

14

- 14.05 **The Real Murders of Atlanta** OV ⊠ (2+3) Erfolg hat seinen Preis / Tödliche Verbindung
- 15.30 **Im Bett mit einem Serienkiller** OV ⊠ (3+4) Joanna Dennehy / James Randall
- 17.10 **A Killer's Mistake – Ein Fehler zu viel** Dokureihe, GB 22 OV ⊠ (9+10) Uloma Curry-Walker / Ben Lacomba
- 18.45 **The Real Murders of Atlanta** OV ⊠ Dokureihe, USA 2022 (4+5) Die ermordete Richterin / Familienschmuck

20 15

DOKU



- 20.15 **I Love You, Now Die** USA 2019. The Prosecution / The Defense (1+2) – Michelle Carter (o.) soll ihren Freund Conrad Roy im Juli 2014 mit Textnachrichten in den Selbstmord getrieben haben. 2017 begann der Prozess, 2019 wurde die damals 19-jährige Carter wegen Totschlags zu 15 Monaten Gefängnis verurteilt. **140 Min.**

NACHTS

- 22.35 **Zum Töten gern** OV (1+2) Untreue / Verrat
- 0.05 **Zum Töten gern** OV Reihe (3–6) U. a.: Das Ende des Märchens
- 2.50 **Zum Töten gern** OV Dokureihe (7–10)

sky documentaries

- 5.25 **Terra X: Kampf um die Ostsee** Doku, D 2010
- 6.15 **Terra X: Tatort Eulau**
- 7.00 **Terra X: Das Jahrhundertwrack** Reihe
- 7.50 **Die größten Filmemacher aller Zeiten** OV
- 11.00 **Geheimnisse royaler Paläste** OV DD5.1 Reihe
- 12.40 **Buckingham Palace** Reihe, GB 2023 (1+2) OV
- 14.20 **Wetterwahnsinn weltweit** OV ⊠ GB 2020. Der Wolkenkratzer bebt / Wetterhelden in Lebensgefahr
- 16.05 **Wetterwahnsinn weltweit** OV ⊠ Dokusoap, GB 2019. Die Aschewolke / Gefährliches Kajak-Solo
- 17.50 **Unsealed: Alien Files** U. a.: Zweite Haut / Das Gesetz zur Informationsfreiheit
- 19.20 **Unsealed: Alien Files** U. a.: Der Abschussbefehl / Kann man seinen Augen trauen?

DOKUFILM



- 21.00 NEU **Der Schatten des Kommandanten** USA / Isr / Pol / GB / D 2024 – Der 87-jährige Sohn des Auschwitz-Kommandanten Rudolf Höß trifft in dieser Doku eine Überlebende des Vernichtungslagers – und stellt sich erstmals dem furchtbaren Erbe seines Vaters (o.: Szene). **99 Min.**
- 22.45 **Ukraine: Der Feind im Wald** OV ⊠ Doku
- 23.50 **Wetterwahnsinn weltweit** OV Die Aschewolke / Gefährliches Kajak-Solo
- 1.35 **Unsealed** OV Reihe
- 2.55 **Bob Ross: The Joy of Painting** OV Malkurs

sky nature

- 7.30 **Die Hunderetter** OV Dokureihe, GB 2018 (7)
- 8.15 **Orang-Utan Dschungelschule** OV (5+6)
- 10.00 **Wildtierrettung** OV Reihe, Aus 2022 (4+5)
- 11.45 **Terra X: Deutschland von oben** (3) Fluss
- 12.30 **Terra X: Extreme der Tiefsee – Eisige Abgründe** Doku, D 2013
- 13.20 **Terra X: Kielings wilde Welt** Reihe, D 2019 (1+2) Uralte Paradiese / Wildnis in Gefahr
- 14.55 **Von Sonnenaufgang bis Sonnenuntergang** Dokureihe, NZL OV 2020 (3+4)
- 16.40 **Von Sonnenaufgang bis Sonnenuntergang** Reihe (5+6) U. a.: Pazifische Inseln: Aufregung im Ozean
- 18.25 **Wildtierrettung** OV Reihe (6) Frei fliegen
- 19.20 **Wildtierrettung** OV Dokureihe (1) Beginn der Unfall-Saison

DOKUREIHE



- 20.15 START **Raubkatzen** OV GB / USA / F 2018 (1) Tödliche Eleganz – Im Ruaha-Nationalpark begibt sich eine Löwenherde auf die Jagd. In Sri Lanka erkundet derweil eine Rostkatze (o.), die kleinste Katzenart, ihr Revier.
- 21.05 **Waffen der Tiere** Reihe (2) Das Flachland
- 21.55 **Deadly 60 – Die gefährlichsten Tiere der Welt** OV Reihe, GB 2009 (13–16) Thailand / Philippinen / Philippinen / Rumänien
- 0.05 **Planet Hai** OV (1) Ultimativer Prädator
- 0.55 **Haie – mit Steve Backshall** OV DD5.1 (1)

DISCOVERY CHANNEL HD

- 5.20 **Border Control – Spaniens Grenzschützer**
- 6.05 **Street Outlaws** OV
- 6.50 **Expedition Unknown** Dokureihe, USA 18 OV
- 11.00 START **Expedition Unknown** Dokureihe, USA 21 OV U. a.: Die Beute des berüchtigten Bankräubers / Der verschollene Pazifik-Bomber
- 13.20 **Ghost Hunters** OV ⊠ Die Frau in Schwarz / Stimmen aus dem Reich der Toten / Geister im Bestand
- 15.40 **Ghost Hunters** OV ⊠ Der schwebende Hund / Die Kultstätte / Die Geister des Staudamms
- 17.55 **Ghost Hunters** OV ⊠ Dokusoap. Gefangen im Leben / Geister unter Tage / Wunden der Vergangenheit – Das TAPS-Team untersucht ein altes Gefängnis, das von Geistern heimgesucht sein soll.

DOKUREIHE



- 20.15 **Die geheimen Akten der NASA** OV GB 2016. Gefangen im All / Evakuierung der ISS – Durch ein technisches Problem auf der Raumstation Mir (o.) sind zwei Astronauten im All gefangen. Nach einem Weltraumspaziergang können David Wolf und Anatoli Solowjow die Luftschleuse nicht öffnen.
- 21.40 **Das Alaska-Dreieck** Reihe, USA 21. Das Rätsel der Meeresdinosaurier / Das Geisterhotel
- 23.05 **Expedition X** OV Reihe Aliens der Tiefe (1+2)
- 0.35 **Die geheimen Akten der NASA** OV Reihe

THE HISTORY CHANNEL

- 5.40 **Das Unerklärliche**
- 7.15 **Ancient Aliens** Reihe
- 9.40 **Forged in Fire – Wettkampf der Schmiede**
- 11.20 **Supercodes – Die geheimen Formeln der Natur** Bauplan d. Erde / Unsichtbare Kräfte
- 13.00 **History's Greatest Mysteries** U. a.: Die Suche nach El Dorado
- 14.35 **Auf den Spuren des Unerklärlichen** Dokureihe, USA 2022 Tote Meerjungfrau
- 15.25 **Auf den Spuren des Unerklärlichen** Dokureihe, USA 2022 Die Akte Bigfoot
- 16.10 **Das Unerklärliche** Dokureihe, USA 2023. Die Macht der Flüche / Die Grenzen des Erklärbaren
- 17.50 **Ancient Aliens** Dokureihe, USA 2020. Aliens und das Weiße Haus / Die verbotene Bibel / Die göttliche Zahl

DOKUREIHE

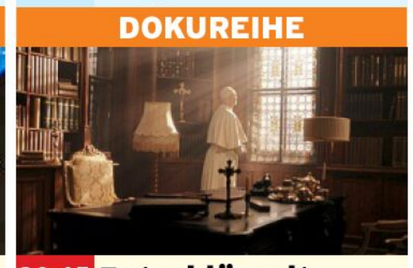

- 20.15 **Entschlüsselt – Der Vatikan im Zweiten Weltkrieg** USA 2021. Die Belagerung des Vatikans / Eine neue Bedrohung – 1943 besetzen Kolonnen deutscher Soldaten Italien. Rom wird von Nazi-Truppen eingenommen, die beginnen, den Vatikan zu belagern (o.: nachgestellte Szene).
- 22.15 **Die Geheimagentinnen des Zweiten Weltkriegs** Reihe, Aus 23. Alles oder nichts / Heimliche Heldinnen
- 0.15 **Supercodes – Die geheimen Formeln der Natur** Reihe, D 21

CRIME+ INVESTIGATION

- 7.10 **The First 48** Dokureihe
- 8.00 **Expert Witness** Der entscheidende Stein
- 8.30 **24 Stunden bis zum Mord** Dokureihe
- 9.20 **Der tragische Mord an Nicole Brown Simpson**
- 11.00 **Imperfect Murder**
- 11.50 **Cold Case Files**
- 12.40 **Meet, Marry, Murder**
- 13.30 **Teuflische Nachbarn**
- 14.25 **Deadly Women – Wenn Frauen zu Mörderinnen werden** Reihe. Kuss des Todes
- 15.10 **Court Cam** Ryan Duke
- 16.00 **The First 48** Dokureihe. Tödlicher Treffer
- 16.50 **24 Stunden bis zum Mord** Dokureihe. Der ermordete Kapitän
- 17.40 **Teuflische Nachbarn** Der Zaun des Anstoßes
- 18.35 **Cold Case Files** Verschwunden in Virginia
- 19.25 **Imperfect Murder – Die Fehler eines Mörders** Dokureihe Noreen Kumeta

DOKU



- 20.15 **Grace Millane – Der Tinder-Mord** GB 2021 – Grace Millane, eine britische Rucksacktouristin, verschwand 2018 in der Nacht ihres 22. Geburtstags, nachdem sie sich in Auckland, Neuseeland (o.), mit Jesse Kempson zu einem Date verabredet hatte.
- 21.05 **Der Mord an Melanie Hall** Dokufilm, GB 2023 Regie: Jenny Midl, Sam Emmery **75 Min.**
- 22.20 **The First 48** Dokureihe. Tödlicher Treffer
- 23.10 **Cold Case Files** Verschwunden in Virginia
- 0.00 **Meet, Marry, Murder** Martin Cavanagh

BEATE UHSE TV HD

- 20.15 **Skinny Dip** ⊠ TV-Erotik, USA 2023. Mit Nicole Kitt FSK: 16/**65 Min.**
- 21.20 **Big Titty Teens** ⊠ TV-Erotik, USA 2023. Mit J. Starling FSK: 16/**85 Min.**
- 22.45 **XConfessions**
- 23.05 **Sex Magic** TV-Erotik, Span / GB 2024. Mit T. Cabrio FSK: 18/**70 Min.**
- 0.15 **Behind the Scenes**
- NEU Reportage, GB 2025
- 0.30 **XConfessions** The MILF Next Door
- 0.55 **Naked Reaction** (4) Layla von Hohensee
- 1.05 **Horny Hostel** ⊠ (64) Erotikserie. Eingelocht
- 1.40 **Black & Ginger 2** TV-Erotik, Kan 2019. Mit D. Rivers FSK: 18/**95 Min.**
- 3.15 **Der Imbiss** (4)
- 3.40 **XConfessions** Erotikserie. Super Femmes
- 3.55 **Alive** ⊠ TV-Erotik, USA 2024 FSK: 18/**110 Min.**

MOTORVISION+

- 14.25 **Dream Cars** Magazin
- 14.55 **Car History** Dokureihe
- 15.25 **Road Wars**
- 16.15 **Top Speed Classic**
- 16.45 **Racing Files** OV Von der Auto Union bis jetzt
- 17.15 **Top Speed Classic**
- 18.05 **Pikes Peak International Hill Climb** OV
- 18.50 **Silverstone Festival**
- 19.40 **Rückspiegel**
- 20.10 **Isle of Man Tourist Trophy** OV Rückblick Superstock TT
- 20.55 **Australian Drag Racing Championship**
- 21.45 **Monster Jam** OV
- 22.10 **Icelandic Formula Off-Road** Tag 1, Blonduos
- 22.35 **All Wheel Drive Safari Challenge**
- 23.00 **Legends Cars National Championship**
- 23.55 **US Pro Pulling** OV
- 0.20 **EMX Quad European Championship** OV

CARTOON NETWORK

- 7.05 **We Bare Bears** 6
- 7.25 **Gumball** 7 Animation
- 9.05 **Teen Titans Go!** 8
- 9.50 **Jade Armor** 6
- 10.10 **Die heldenhafte Reise des tapferen Prinz Ivandoe** 6 Trickserie
- 10.40 **Gumball** 7 Animation
- 11.40 **Teen Titans Go!** 8
- 12.25 **Gumball** 7 Animation
- 13.15 **We Baby Bears – Bärchen wie wir** 6
- 13.40 **Looney Tunes Cartoons** 6 Trickserie
- 14.20 **Gumball** 7 Animation
- 15.10 **Teen Titans Go!** 8
- 15.55 **Craig of the Creek – Im Wald der Abenteuer** 6 Animationsserie Abenteuer im Baby-Casino / Die Talentshow / Voll verwählt
- 16.30 **Bunnicula** 8 Zeichentrick, USA / Phil / Ind / GB 17. Der Kellermander / Alraunenkräfte
- 16.55 **Looney Tunes Cartoons** 6 Trickserie
- 17.20 **We Bare Bears** 6
- 17.45 **Teen Titans Go!** 8 Freundschaftsgeburtstag / Der Rückblick
- 18.15 **Gumball** 7 Animation Die Verwandlung / Der Pakt / Der Lehrling / Das Chaos / Das Missverständnis / Der Romantiker / Die Ritter / Der Traum / Die Schale
- 20.00 **Gumball** 7 Animation Die Bros / Die Sammlung / Die Geschichten / Das Desaster
- 20.50 **Craig of the Creek – Im Wald der Abenteuer** 6 Das Eis ist gebrochen / Fan oder Feind
- 21.15 **Teen Titans Go!** 8
- 22.00 **Gumball** 7 Animation
- 22.45 **Adventure Time** 8
- 23.30 **Steven Universe** 6
- 0.15 **Regular Show** 8

CARTOONITO

- 6.00 **Mr. Bean** 7 Trickserie
- 9.30 **Flipi und die Pilzlinge** Animationsserie 3
- 10.00 **Lucas, die Spinne** 4
- 10.20 **Maulwurf Moley: Würmchen & Mauli** 4
- 10.30 **Barneys Welt** 5
- 11.00 **Die Tom und Jerry Show** 6 Trickserie
- 11.55 **Grizzy und die Lemminge** 6 Trickserie
- 12.30 **Batwheels** 6 Trick
- 13.00 **Mr. Bean** 7 Trickserie
- 13.50 **Barneys Welt** 5
- 14.00 **Flipi und die Pilzlinge** Animationsserie 3
- 14.30 **Barneys Welt** 5
- 14.50 **Lu & die Krabbelbande – Shorts** 4
- 15.00 **Batwheels** 6 Trick
- 15.20 **Lu & die Krabbelbande – Shorts** 4
- 15.30 **Lucas, die Spinne** 4
- 15.50 **Barneys Welt** 5
- 16.00 **Die Tom und Jerry Show** 6 Trickserie
- 17.00 **Mr. Bean** 7 Trickserie
- 17.55 **Grizzy und die Lemminge** 6 Trickserie
- 18.50 **Hier kommen die Batwheels** 6 Trickserie
- 19.00 **Die Tom und Jerry Show** 6 Eine klebrige Angelegenheit / Das Riesenproblem
- 19.55 **Mr. Bean** 7 Trickserie Der Unfall / Expedition im Supermarkt / Die diebische Elster / Der Katzen-Sitter
- 20.45 **Maulwurf Moley: Würmchen & Mauli** 4
- 20.55 **Grizzy und die Lemminge** 6 Trickserie
- 21.50 **Hier kommen die Batwheels** 6 Trickserie
- 22.00 **Batwheels** 6 Trick
- 22.55 **Bugs Bunnys Baumeister: Bauhelm-Zeit** 5 Trickserie
- 23.45 **Mr. Bean** 7 Trickserie
- 0.45 **Flipi & die Pilzlinge** 3

FR

genial gelungen geht so grausig OV Zweikanal Dolby Surround DD5.1 Dolby Digital SW schwarz-weiß UT Untertitel Bildbeschreibung für Sehbehinderte
OnDemand Verfügbar bei Sky On Demand oder in der Mediathek des jeweiligen Senders OmU Original mit Untertiteln **HD** auch in HDTV empfangbar ⊠ Jugendschutz-Vorsperre

sky replay

5.25 **7 Days in Hell** OV UT Dokusoap, Kan 2015 (NEU)
6.10 **Die Conners** OV UT (3/6–9) Serie, USA 20
7.45 **Die Conners** OV UT (3/6–9) Serie, USA 20
9.25 **Ein Tag in...** Reihe (1–3)
11.45 **Magnum P.I.** OV UT (2/17–20) U. a.: Mit den Augen der Nacht / Die Königin der Diebe
14.40 **Industry** OV UT (3/6–8) Dramaserie, GB / USA 2024. Verrat / Notverkauf / Götterdämmerung
18.00 **S.W.A.T.** OV (7/13) Actionserie, USA 2024 Pipeline. Mit S. Moore
18.45 **S.W.A.T.** OV UT (8/1+2) Actionserie, USA 2024. Verschwunden / Sheriffs vs. S.W.A.T. – Ein Schulbus wird vermisst. Plötzlich wird es für Hondo persönlich: Am Steuer saß sein ehemaliger Footballtrainer. (START)

UNIVERSAL TV HD

5.35 **Modern Family** OV UT (9/5–10) Comedyserie
8.05 **Dr. House** OV UT (7/14–18) Beziehungsweise / Schlag auf Schlag / Schutzlos / Ungnade / Verschüttete Wahrheiten
11.55 **Hawaii Five-0** OV (5/24+25) Untergetaucht / Waikikikalypse
13.30 **Hawaii Five-0** OV (6/1+2) 25-tlg. Serie, USA 15. Yo-Ho, Yo-Ho / Feuer und Flamme (START)
15.05 **Chicago P.D.** OV (6/3+4) Krimiserie Bad Boys / Auf Streife
16.35 **Chicago Fire** OV (8/5–6,4) Die nächste Generation / Der Draufgänger / Die Seuche
18.45 **Chicago Med** OV (5/4) Serie. Die Seuche
19.30 **Chicago P.D.** OV (7/4) Die Seuche – Eine Serie von Terroranschlägen mit Biowaffen hält Chicago in Atem.

WARNER TV COMEDY HD

5.10 **How I Met Your Mother** (9/4–10) Serie
8.00 **Die Nanny** (3/25–27)
9.20 **Die Nanny** (4/1) 26-tlg. Comedyserie, USA 1996 (START)
9.45 **Der Prinz von Bel-Air** (4/17–20) Comedyserie
11.30 **The Middle** (3/4–7)
13.10 **King of Queens** (5/13+14) Comedyserie U. a.: Falsch gedacht
14.00 **King of Queens** (5/15–20) Serie. U. a.: Pinguin-Alarm / Verschimmelter Urlaub
16.35 **Two and a Half Men** (2/10–12) Der Lachs unter meiner Bluse / Der Busch bin ich / Eine Nase voll Alan
17.50 **2 Broke Girls** (2/9+10) Wer ist hier der Boss? / Die große Eröffnung
18.40 **The Big Bang Theory** (3/3–6) Sex oder Pralinen / Für ihn oder mit ihm / Der Mann, der seine Omi liebte / Football für Nerds

WARNER TV SERIE HD

5.40 **Unsere kleine Farm** (9/22) Neuankömmlinge
6.30 **Mord ist ihr Hobby** (5/10–15) U. a.: Die Karrierefrau / Ein Erbe wird gesucht / Der Tote trägt nur einen Schuh
11.30 **Unsere kleine Farm** (10/3–6) Wo ist Rose? (1+2) / Das Ende von Walnut Grove (1+2)
14.45 **Unsere kleine Farm** (1/1) 24-tlg. Familienserie, USA 1975. Das neue Land. Mit Kevin Hagen, Dabbs Greer (START)
15.35 **Rizzoli & Isles** (7/9+10) Krimiserie, USA 2016 65 Stunden / Altlasten
17.05 **Navy CIS** (18/6+7) Krimiserie, USA 2021 Ein Millimeter / Der Neustart. Mit Mark Harmon, Sean Murray
18.40 **Person of Interest** (3/4+5) Serie, USA 2013 Rätsel um Vanessa / Leib und Seele. Mit Jim Caviezel, K. Chapman

13TH STREET HD

5.00 **Law & Order** (16/12)
5.45 **Navy CIS: L. A.** (14/13–15) Serie, USA 2022
8.00 **Law & Order** (16/9–12)
11.05 **Criminal Minds** OV (4/26) Serie, USA 2009
11.55 **Criminal Minds** OV (5/1–3) Serie, USA 2009 Ohne Namen, ohne Gesicht / Die Quelle des Leids / Die letzte Rate
14.10 **Criminal Minds** OV (5/4–6) Das Rudel / Von der Wiege bis zur Bahre / Jäger in der Dunkelheit
16.25 **Criminal Minds** OV (5/7+8) Krimiserie, USA 2009. Die Musik des Blutes / Der Fuchs
17.55 **Law & Order: Special Victims Unit** OV (6/3–5) Serie, USA 2004. Obszönitäten / Platzangst / Hilfeschrei – Jessie Dawning, der Star einer TV-Show, wird vergewaltigt in ihrem Trailer gefunden.

SYFY HD

6.15 **Stargate Atlantis** OV (1/19+20) Sci-Fi-Serie
7.45 **Stargate: Universe** (1/10) Serie OV
8.35 **Van Helsing** OV (2/4+5) Serie, USA 2017
10.05 **Stargate: SG-1** OV (2/15–18) Serie, USA 99
13.15 **Stargate Atlantis** OV (1/19+20) Sci-Fi-Serie Die Belagerung (1+2)
14.45 **Stargate: Universe** (1/10) Sci-Fi-Serie, OV USA 2009. Mordverdacht. Mit R. Carlyle
15.35 **Van Helsing** OV (2/4+5) Horrorserie, USA 17. Ein Zuhause / Rette dich selbst Mit Kelly Overton
17.05 **Akte X** OV (2/13+14) Mysteryserie, USA 1995. Todestrieb / Satan. Mit David Duchovny, G. Anderson
18.40 **Akte X** OV (2/15+16) Mysteryserie, USA 1995. Frische Knochen / Die Kolonie (1)

MORGENS 14

DOKU



20.15 Chris Gethard: Career Suicide
USA 2017 – Der Komiker, Moderator, Podcaster und Autor Chris Gethard (o.) spricht in seinem gefeierten Off-Broadway-Auftritt über Depressionen, Alkoholismus, Selbstmord – und die anderen lustigen Seiten des Lebens.

21.40 **A Discovery of Witches** OV UT (3/5–7) Serie. Vereinigung der Gegensätze / Leben und Tod / Neuanfang
0.10 **S.W.A.T.** OV (7/13) Serie, USA 2024. Pipeline
0.50 **S.W.A.T.** OV UT (8/1+2) Serie. Verschwunden / Sheriffs vs. S.W.A.T.

KRIMISERIE



20.15 Hawaii Five-0 OV
(5/24+25) USA 2015 Untergetaucht / Waikikikalypse Mit Masi Oka – Bei einer Verkehrskontrolle springt ein Mann aus dem Kofferraum und flieht. Steve (Alex O'Loughlin, r.) und sein Team finden heraus, dass es sich bei dem vermeintlichen Entführungsopfer um einen Mörder handelt.

21.45 **Hawaii Five-0** OV (6/1+2) Krimiserie, USA 2015. Yo-Ho, Yo-Ho / Feuer und Flamme
23.20 **Chicago P.D.** OV (6/3+4) U. a.: Bad Boys
0.45 **Chicago Fire** OV (8/5–6,4) Actionserie

COMEDYSERIE

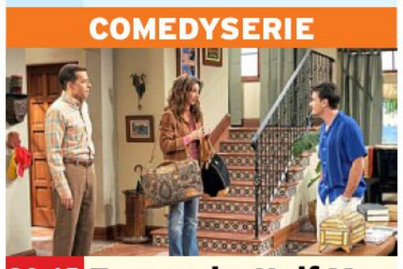

20.15 Two and a Half Men
(2/13–15) USA 2005 Geh' von meinen Haaren runter / Kein Truthahnhals für Oma / Riech mal am Schirmständer – Als Judith (Marin Hinkle) mit einem Wasserrohrbruch zu kämpfen hat, bietet Alan (Jon Cryer, l.) ihr an, mit ihm und Charlie (Charlie Sheen) im Strandhaus zu wohnen.

21.25 **2 Broke Girls** (2/11+12) Die Geschäftspartnerin / Breite Weihnachten
22.15 **American Dad** (19/11+12) Trickserie
23.05 **Rick and Morty** (3/7+8)
23.55 **Der Prinz von Bel-Air** (4/17–20) Comedyserie

KRIMISERIE



20.15 Navy CIS: L. A. OV
(12/9+10) USA 2021 Superdollar / Hannas Hausregeln – Das Team muss einen Gangsterboss aufspüren, der versucht, gestohlene Militärtechnologie zu erwerben. Unterdessen hält Hetty für Deeks (Eric Christian Olsen) eine lebensverändernde Überraschung bereit.

21.45 **Navy CIS: L. A.** OV (12/11+12) Serie, USA 2021. Russische Methoden / Blutige Drohung
23.20 **SEAL Team** OV (7/9+10) Actionserie, USA 2023 Das Meer und die Berge / Das letzte Wort
1.00 **Blindspot** OV (4/18–20)

KRIMISERIE



20.15 Law & Order
(16/13+14) USA 2006 Dunkle Seelen / Nicht nur Illusionen sterben – Fontana (Dennis Farina, l.) und Green (Jesse L. Martin) bezweifeln den Suizid eines Journalisten und verdächtigen die Freundin des Reporters. Doch ihre Untersuchung führt sie bald in eine völlig andere Richtung.

21.45 **Law & Order** (16/15+16) Sohn des Bösen / Geld für Liebe und Leben
23.20 **FBI: Special Crime Unit** OV (2/19) Serie
0.05 **FBI: Special Crime Unit** OV (3/1) 15-tlg. Krimiserie, USA 2020 (START)

SCI-FI



20.15 Maze Runner – Die Auserwählten im Labyrinth OV UT
USA 2014. Mit Blake Cooper – Thomas (Dylan O'Brien) findet sich ohne Erinnerung und mit 60 anderen Jungs in einem geheimnisvollen Labyrinth wieder. Als mit Teresa das erste Mädchen auftaucht, kommt es zu einer Wende. FSK: 12/**109 Min.**

22.05 **Sci Xpert** Dokureihe, D 07 (18+19) Null-Punkt-Energie / Beamen
22.20 **Van Helsing** OV UT (2/6+7) Serie, USA 2017
23.50 **Stargate: SG-1** OV (2/15–18) Serie, USA 99
2.50 **Akte X** OV (2/13–15)

NACHTS 20 15

NICK TOONS

5.00 **SpongeBob** 6 UT Trick
6.20 **Schere, Stein, Papier** 8
6.45 **Zokie of Planet Ruby** 6
7.30 **Bei den Louds** 6 Trick
8.15 **Monster High** 8
8.40 **SpongeBob** 6 Trick
9.30 **Die Patrick Star Show** 6 Trickserie
10.15 **Zokie of Planet Ruby** 6
11.05 **ALVINNN!!! und die Chipmunks** 6 Trick
11.30 **Max und die Halbritter** 6 Animation
11.55 **Schere, Stein, Papier** 8
12.30 **SpongeBob** 6 Trick
13.30 **Cosmo & Wanda** 6
14.20 **Schere, Stein, Papier** 8
15.00 **SpongeBob** 6 Trick
17.00 **Die Patrick Star Show** 6 Trickserie
17.20 **SpongeBob** 6 26-tlg. Trick, USA 2008 (St. 6) Schicker wohnen (START)
17.35 **SpongeBob** 6 (St. 10) U. a.: Hausallergie / SpongeBob wird ärztlich
18.30 **Cosmo & Wanda** 6 Trick. Wünschologie: Das Ende kommt zum Schluss (1+2)
19.15 **Die Casagrandes** 6 Trick, USA 2021. Filmstar Lalo / Am besten schmeckt's zu Hause / Der neue Mitbewohner / Die Welt der Stars
20.00 **Max und die Halbritter** 6 Animation, USA 2023. Hallo, Halbritter
20.30 **SpongeBob** 6 Trickserie. Plankton im Ruhestand / Dreizack-Ärger / Revierkampf / Plankton im Ruhestand / Dreizack-Ärger / WinzBob Kleinkopf / Sport?!? / Die Chemie stimmt
22.10 **Kung Fu Panda** 6 Trick
23.20 **Die Pinguine aus Madagascar** 8 Trick
0.15 **Avatar** 8 Trickserie

AXN WHITE HD

5.45 **Candice Renoir** (2/8)
6.40 **Grand Hotel** (2/14)
7.25 **Call the Midwife – Ruf des Lebens** (11/1) 8-tlg. Serie, GB 2022 (START)
8.20 **Doc – Es liegt in deinen Händen** (3/4)
9.30 **Candice Renoir** (2/8)
10.25 **Grand Hotel** (2/14)
11.10 **Murdoch Mysteries** (1/7) Theaterdonner
12.00 **Doc – Es liegt in deinen Händen** (3/4)
13.05 **Candice Renoir** (2/8)
14.00 **Grand Hotel** (2/14)
14.50 **Murdoch Mysteries** (1/7) Theaterdonner
15.40 **Doc – Es liegt in deinen Händen** (3/4)
16.45 **Candice Renoir** (2/8) Krimiserie, F 2014. Wer die Rose liebt, erträgt auch ihren Dorn
17.40 **Grand Hotel** (2/14) Serie, Span 2013 Das geheime Zimmer
18.30 **Call the Midwife – Ruf des Lebens** (11/1) Seerie, GB 2022. Süße Früchte. Mit M. Cusack
19.25 **Murdoch Mysteries** (1/7) Krimiserie, Kan / GB 08. Theaterdonner
20.15 **Sinn und Sinnlichkeit** Drama, USA / GB 1995 Mit Emma Thompson, Kate Winslet – Nach dem Tod des Vaters sind die Dashwoods verarmt. Das zwingt die Töchter Elinor und Marianne dazu, sich nach reichen Ehegatten umzusehen. FSK: 6/**130 Min.**
22.30 **Bram Stoker's Dracula** Horror, USA 1992. Mit Gary Oldman, Winona Ryder FSK: 16/**123 Min.**
0.35 **Betty und ihre Schwestern** Drama, USA 1994. Mit Winona Ryder FSK: 6/**114 Min.**

AXN BLACK HD

5.10 **Justified** (5/2–5) U. a.: Probleme mit den Kids / Und führe mich nicht in Versuchung...
8.15 **Unforgettable** (4/13) Die geheime Armee
9.00 **The Blacklist** (9/19–22) Serie. Die Bärenmaske / Die Caelum-Bank (Nr. 169) / Marvin Gerard (Nr. 80) (1+2)
12.00 **The Blacklist** (10/1+2) 22-tlg. Actionserie, USA 2023. Die Nachteule / Die Walfängerin (Nr. 165) (START)
13.25 **Justified** (5/3–5) Serie. Und führe mich nicht in Versuchung... / Dewey allein im Wald / Offene Rechnungen
15.50 **The Blacklist** (9/19–22) Serie. Die Bärenmaske / Die Caelum-Bank (Nr. 169) / Marvin Gerard (Nr. 80) (1+2)
18.45 **The Blacklist** (10/1+2) Actionserie Die Nachteule / Die Walfängerin (Nr. 165)
20.15 **Gomorrha** (5/1) 10-tlg. Dramaserie, It / D 2021. Die Wut im Bauch. Mit S. Esposito – Nach dem jüngsten Massaker hält sich Gennaro versteckt. Die einzigen Überlebenden der Levante-Familie wollen Rache nehmen. (START)
21.05 **Gomorrha** (5/2–4) U. a.: Sie nennen es den Gulag / Die Rückkehr
23.35 **Gomorrha** (5/5) Spiel mit dem Feuer
0.30 **Jerry Maguire – Spiel des Lebens** Komödie, USA 1996. Mit Tom Cruise FSK: 6/**135 Min.**
2.45 **Ghost Rider** Fantasyaction, USA 2007. Mit N. Cage FSK: 12/**98 Min.**

FR

Sky Cinema-Paket ! Letzte Ausstrahlung
Altersempfehlungen: 3 ab 3 Jahren **Serieninfo:** Sendungs- o. Folgentitel (1/2) = 1. Staffel / 2. Folge Aktuelle Programminfos und -änderungen auf **www.tvdigital.de**

MORGENS 14 – 20 15 – NACHTS

ROMANCE TV

9.05 **R. Pilcher: Ein Doktor & drei Frauen** TV-Drama, D / GB 2016. Mit Anja Knauer FSK: 6/**89 Min.**
10.40 **Familie Dr. Kleist** (3/5) Familienserie, D 2008. Bittere Wahrheit
11.35 **Meine Mutter …: spielt verrückt** TV-Komödie, D 2019. Mit Diana Amft FSK: 6/**88 Min.**
13.05 **Inga Lindström: In deinem Leben** TV-Liebesdrama, D 2014. Mit S. Anbeh FSK: 6/**88 Min.**
14.40 **Lilly Schönauer: Die Stimme des Herzens** TV-Lovestory, D / Ö 06 Mit D. Zich FSK: 6/**85 Min.**
16.15 **Flaschenpost an meinen Mann** TV-Liebeskomödie, D 2013. Mit M. Foroutan FSK: 6/**89 Min.**
17.50 **Es kommt noch besser** TV-Drama, D 2015. Mit Andrea Sawatzki FSK: 6/**90 Min.**
19.20 **Familie Dr. Kleist** (3/6) Heimlichkeiten

DRAMA



20.15 **Liebe nur geträumt?** NEU
USA 2019 – Megan (Rachel Skarsten) liegt im Koma und erlebt in ihrer Traumwelt ihre eigene Familie. Als sie erwacht, ist sie alleine. Bei einem Bewerbungsgespräch trifft sie auf John, den Ehegatten aus ihrem Traum. **82 Min.**

21.40 **Das Traumschiff: San Francisco** TV-Reiseepisoden, Ö / D 2007. Mit Siegfried Rauch **90 Min.**
23.15 **Familie Dr. Kleist** (3/6) Heimlichkeiten
0.10 **Das Traumschiff: Papua Neuguinea** TV-Reiseepisoden, D / Ö 2008 **90 Min.**

HEIMAT KANAL

7.20 **Roter Mohn** Musikkomödie, Ö 56 FSK: 6/**95 Min.**
9.00 **Solange noch die Rosen blühn** Heimatfilm, D 1956 FSK: 12/**95 Min.**
10.40 **Wenn die Heide blüht** Heimatfilm, D 1960. Mit W. Richter FSK: 6/**90 Min.**
12.20 **Wenn die Alpenrosen blühen** Heimatfilm, D 1955 FSK: 6/**90 Min.**
14.00 **An der Donau, wenn der Wein blüht** Komödie, Ö / D 1965. Mit Peter Weck FSK: 6/**76 Min.**
15.20 **Schwarzwaldmelodie** Heimatfilm, D 56. Mit Carl Wery FSK: 6/**95 Min.**
17.00 **Wenn der weiße Flieder wieder blüht** Musikkomödie, D 1953 FSK: 12/**94 Min.**
18.40 **Im Prater blüh'n wieder die Bäume** Komödie, Ö 1958 – Auf dem Weg ins Hotel verliebt sich Erzherzog Peter Ferdinand in eine Hofratstochter. FSK: 12/**91 Min.**

FAMILIENSERIE



20.15 **Der Bergdoktor** START
(14/1) 8-tlg., D / Ö 2021 Aus Mut gemacht (2) – Dr. Gruber (Hans Sigl, M.) macht Tim Hauser (Oliver Mommsen) einige Tests: Tim hat Metastasen im Körper. Sollte die Bauchspeicheldrüse befallen sein, blieben ihm nur noch sechs Monate.

20.55 **Die Bergretter** (13/2)
21.50 **Steiners Theaterstadl** Komödie, D 1987 Die drei eisernen Junggesellen FSK: 6/**90 Min.**
23.20 **Königlich Bayerisches Amtsgericht** (1/11)
23.50 **Großstadtrevier** (5/2)
0.40 **Die seltsamen Methoden des F. J. W.** (3/5)

NATIONAL GEOGRAPHIC HD

5.25 **UFOs über Europa**
6.15 **Car S.O.S.** Dokureihe
7.50 **UFOs: Dem Unbekannten auf der Spur**
8.35 **Mysteriöse Inseln**
9.15 **Mystery 360** Reihe
10.00 **Mayday** Doku
11.35 **Sekunden vor dem Unglück** Dokureihe
13.20 **Alaska – Eisige Freiheit** Dokureihe
14.05 **50 Jahre Internet** Dokufilm, USA 18 – Es wird erkundet, wie das Netz das menschliche Leben verändert hat.
15.40 **Hitlers letzter Widerstand** Dokureihe, Kan 2018 Wald des Todes / Ungewöhnliche Verbündete
17.15 **Nazi-Bauwerke** Dokureihe, GB / USA 2017 Hitlers letzte Offensive
18.00 **Mayday** Reihe, Kan 22. Gefährlich unprofessionell / Tödliche Missverständnisse / Maschine mit Makel

DOKUREIHE



20.15 **Schmugglern auf der Spur** NEU
USA 2024. Geheimversteck / Der Tunnel nach Tijuana – HSI-Beamte in San Diego verfolgen ein Fahrzeug, das sie zu einem Versteck führt. In Calexico setzt die CBP bei der Suche nach Betäubungsmitteln auf Spezialwerkzeuge (o.: Szene).

21.45 **Küstenwache: Spanien** Bedrohliche Lage
22.30 **Zweiter Weltkrieg: Der Italienfeldzug** Von Sizilien nach Anzio / Der Durchbruch
0.00 **Die Red Tails: Amerikas erste Schwarze Kampfpiloten** Doku

NAT GEO WILD HD

7.50 **Tierische Eroberer** Dokureihe. U. a.: Nilpferde in Kolumbien / Biberratten in den USA
10.10 **Wildtiere in der Kamerafalle** U. a.: Geister auf dem Golfplatz / Monster im Dorf
11.45 **Snakes in the City** Reihe. Giftige Nachbarschaft / Python Party
13.15 **Der unglaubliche Dr. Pol** Dokusoap. Welpen-Wurm im Schneesturm / Babyalarm
14.45 **Tierische Eroberer** Invasion der Elche / Kojoten-Armee / Bettwanzen-Attacke
17.10 **Wildtiere in der Kamerafalle** Doku Diebe im Canyon / Dämonen auf dem Dachboden / Hauskatzenjäger / Hundedieb
18.45 **Der unglaubliche Dr. Pol** Dokusoap Ferkel in Not / Möge das Pferd mit dir sein!

DOKUREIHE



20.15 **Wildes Mittelamerika**
GB 2020. Guatemala – Der Zoologe Nigel Marven reist nach Guatemala. Dort besucht er einen See, den viele für den schönsten der Welt halten, genießt fantastische Ausblicke und bestaunt zudem Krokodile, bunte Quetzale (o.) und Orchideen.

21.00 **Indochina's Wild Heart** Wildes Vietnam
21.45 **Wildes Indien** Reihe Der Bengalische Tiger
22.35 **Der unglaubliche Dr. Pol** Dokusoap. Dog-A-Pol-Ooza / Flohzirkus
0.05 **Tierische Freaks** U. a.: Kuriositäten

RTL CRIME HD

5.45 **Born to Kill** Dokureihe
6.35 **Trio mit vier Fäusten** (2/12) Detektivserie
7.25 **Teen Wolf** (3/2) Serie
8.05 **Alarm für Cobra 11** (14/205+12) Actionserie
9.45 **Born to Kill** Dokureihe
11.25 **Trio mit vier Fäusten** (2/13) Detektivserie
12.15 **Teen Wolf** (3/3) Serie
13.00 **Akte Mord** Reihe
14.40 **Anwälte der Toten – Die schlimmsten Serienkiller der Welt** Dokureihe. Randy Kraft
15.25 **Condor** (2/3) Actionserie, USA 2020. Ein ehemaliger KGB-Mann
16.15 **Renegade – Gnadenlose Jagd** (5/14+15) Der Bombenleger / Weiblich, sportlich, blond sucht…
17.50 **Born to Kill** Gary Ridgway / Richard Ramirez – „Der Night Stalker"
19.25 **Condor** (2/4) Actionserie. Nicht das, was er glaubt zu sein

DOKU



20.15 **Der Online Killer – Der Tod kommt live**
USA 2023 – 2019 tötete Brandon Clark (o.) seine Freundin Bianca Devins. Clark streamte den Mord live und stellte Bilder von Biancas Leiche ins Internet. Yinka Bokinni reist zum Attica-Gefängnis, um ihn zu interviewen.

21.05 **Pembrokeshire Murders – Der Serienkiller aus der Gameshow** Doku, GB 2021
21.55 **Akte Mord** U. a.: Tödliche Fahrgäste
23.30 **Der Online Killer – Der Tod kommt live**
0.15 **Pembrokeshire Murders** Doku, GB 2021

RTL LIVING

7.35 **Zwischen Tüll und Tränen** Dokusoap
8.20 **4 Hochzeiten und eine Traumreise** Dokusoap
9.10 **Das perfekte Dinner**
10.00 **Jamies Superfood für jeden Tag** (1/1+2)
11.35 **Jamies Chefkoch**
12.30 **Jamies 30-Minuten-Menüs** Dokureihe
12.55 **Cook clever mit Jamie**
14.45 **Home-Makeover mit Jessica Alba** Dokusoap. Weihnachten bei Familie Paul
15.50 **wunderbar anders wohnen** Dokusoap
16.25 **Mein einzigartiges B&B** Anthony & Biancas Schäferhütte
17.15 **Shopping Queen** Reihe
18.05 **Zwischen Tüll und Tränen** Dokusoap
18.55 **Jamie Oliver – Genial italienisch** Dokusoap Auf nach Sizilien
19.20 **Cook clever mit Jamie** Curry mit Fisch und frostiger Chili-Schnee

DOKUSOAP



20.15 **Unser Traum vom Schloss: DIY**
GB 2018. Überbrückungshilfe – Jonathan (l.) und Michael (r.) testen die Dienstleistungen, die sie auf ihrem Château anbieten, indem sie Michaels alte Studienkollegen für ein Wochenende einladen.

21.05 **Impossible Builds** Dokureihe. Ein Haus von Mutter Natur
21.55 **Mein Traumhaus auf dem Land** Ein Haus steht auf dem Kopf
22.45 **Das perfekte Dinner**
23.35 **Zwischen Tüll und Tränen** Dokusoap
0.20 **Unser Traum vom Schloss: DIY** Dokusoap

RTL PASSION

6.00 **Unter uns Classics** (4456) Serie, D 2012
6.25 **Verbotene Liebe Classics** (4457) Serie, D 13
7.10 **Hinter Gittern** (1/23)
7.55 **Dr. Stefan Frank – Der Arzt, dem die Frauen vertrauen** (2/6) Serie
8.45 **Alles was zählt** UHD (4640) Serie, D 2025
9.10 **Unter uns** UHD (7564)
9.40 **GZSZ** UHD (8215) Serie
10.05 **McLeods Töchter** (3/9)
10.55 **Buffy** (3/20) Serie
11.40 **Alles was zählt Classics** (1723) Serie, D 13
12.10 **Unter uns Cl.** (4457)
12.35 **GZSZ Classics** (4456)
13.05 **Verbotene Liebe Classics** (4458) Serie, D 13
13.55 **Dr. Stefan Frank – Der Arzt, dem die Frauen vertrauen** (2/6) Serie
14.45 **Unter uns** UHD (7564)
15.10 **Alles was zählt** UHD (4640) Serie, D 2025
15.40 **GZSZ** UHD (8215) Serie
16.05 **Girlsquad – Wir halten zusammen!** (1/9+10) Dramaserie
16.45 **Doctors – Liebe unter dem Messer** (1/5) Serie
17.50 **McLeods Töchter** (3/10) Familienserie
18.35 **Buffy** (3/20) Serie
19.25 **Heartland** (4/5) Serie Irrtum und Wahrheit
20.15 **Fitoor** Drama, Ind 2016. Mit Aditya Roy Kapoor – Noor verliebt sich in die wohlhabende Firdaus. FSK: 6/**116 Min.**
22.15 **GZSZ** UHD (8215) Serie Zwangsmaßnahmen
22.45 **Unter uns** UHD (7564) Nadine, Schwanger?
23.10 **Alles was zählt** UHD (4640) Serie, D 2025
23.40 **Fitoor** Drama, Ind 2016. Mit Aditya Roy Kapoor FSK: 6/**116 Min.**
1.40 **Buffy** (3/21) Serie

SAT.1 EMOTIONS

12.25 **Anna und die Liebe** (120+121) Telenovela
13.15 **Die Spreewaldklinik** (1/59+60) Dramaserie
14.30 **Velvet** (3/2) Serie
15.15 **In aller Freundschaft – Die jungen Ärzte** (3/7) Klinikserie
16.05 **Sturm der Liebe** (1556+1557) Telenovela
17.50 **Velvet** (3/3) Serie
18.35 **In aller Freundschaft – Die jungen Ärzte** (3/8) Klinikserie
19.25 **Kommissar Rex** (6/12) Das Millionenpferd
20.15 **Wie beim ersten Mal** Komödie, USA 2012. Mit M. Streep FSK: 6/**96 Min.**
21.50 **Arbitrage** Thriller, USA 12. Mit Richard Gere, S. Sarandon FSK: 12/**102 Min.**
23.35 **This Is Us** (3/11+12)
1.00 **Wie beim ersten Mal** Komödie, USA 2012. Mit M. Streep FSK: 6/**96 Min.**

GEO TELEVISION HD

9.40 **Die Geheimnisse der Gravitation** Doku
11.20 **Murder Maps – Geheimnisvolle Verbrechen** Dokureihe
14.25 **Film ab! – Die 1930er Jahre** Der Krieg naht
15.15 **Picasso** Porträtreihe
16.15 **Hitlers Baumeister** Werner Heisenberg
17.00 **Prosecuting Evil – Das Böse vor Gericht** Dokufilm, Kan 2018 **82 Min.**
18.30 **Wildes Eden: Türkei**
19.15 **Wildes Albanien** Doku
20.15 **Kuba – Die wilde Revolution** Doku, Ö 18
21.10 **Wildes Großbritannien** Dokureihe, GB 20 Inseln / Landschaften
22.45 **Murder Maps – Geheimnisvolle Verbrechen** Tatmotiv Liebe / Gefahr im Dunkeln / Der Justizirrtum
1.30 **Wildes Albanien** Doku

PRO 7 FUN HD

8.55 **Saturday Night Live**
9.40 **The Mick** (1/11–14)
11.10 **It's Always Sunny in Philadelphia** (9/3–5)
12.20 **Community** (2/14–16)
13.25 **Bob's Burgers** (2/3–5)
14.35 **American Dad** OV (6/13–16) Trickserie
16.05 **Bob's Burgers** (2/6–8)
17.15 **American Dad** (6/17+18) Trickserie
18.00 **It's Always Sunny in Philadelphia** (9/6–8)
19.10 **Community** (2/17–19)
20.15 **American Horror Story** OV (2/5+6) Ich bin Anne Frank (2) / Die Ursprünge des Bösen
21.40 **Carrie** Horror, USA 2013. Mit Chloë Grace Moretz FSK: 16/**96 Min.**
23.10 **Erlöse uns von dem Bösen** Horror, USA 2014 FSK: 16/**114 Min.**
1.05 **The Tonight Show Starring Jimmy Fallon**

SILVERLINE

11.40 **Graf Draculas große Liebe** ⊠ Horror, Span 1972 FSK: 16/**85 Min.**
13.05 **The Skeptic – Das teuflische Haus** ⊠ Horror, USA 2009. Mit Tim Daly FSK: 16/**89 Min.**
14.35 **Man About Town** Komödie, USA / Kan 2006 FSK: 12/**95 Min.**
16.15 **Controlled – Bewahren Sie Ruhe** ⊠ Horror, GB 2018 FSK: 16/**88 Min.**
17.45 **Der Baader Meinhof Komplex** Drama, D 2008 FSK: 12/**143 Min.**
20.15 **Taboo** ⊠ Drama, Jap / F / GB 1999 FSK: 18/**97 Min.**
21.55 **Bangkok Dangerous** ⊠ Actionkrimi, Thai 99. Mit P. Timkul FSK: 18/**102 Min.**
23.35 **Der Fischer und seine Frau** Komödie, D 2005 FSK: 6/**98 Min.**
1.15 **Taboo** Drama, Jap / F / GB 1999. FSK: 18/**97 Min.**

genial · gelungen · geht so · grausig · OV Zweikanal · Dolby Surround · Dolby Digital · SW schwarz-weiß · UT Untertitel · Bildbeschreibung für Sehbehinderte
OnDemand Verfügbar bei Sky On Demand oder in der Mediathek des jeweiligen Senders · UHD Ultra HDTV · ⊠ Jugendschutz-Vorsperre

KABEL 1 CLASSICS

8.00 Exodus Drama, USA 1960. Mit Paul Newman, Eva Marie Saint, Lee J. Cobb FSK: 12/**189 Min.**

11.25 Jagd auf Dillinger Gangsterdrama, USA 1973. Mit Warren Oates, B. JohnsonFSK: 18/**103 Min.**

13.10 Die Comancheros Western, USA 1961. Mit J. Wayne FSK: 12/**100 Min.**

14.55 Der Marshal Western, USA 1969. Mit John Wayne – Mit Unterstützung des alten Marshalls Cogburn macht Mattie Jagd auf die Mörder ihres Vaters. FSK: 12/**123 Min.**

17.00 An seinen Stiefeln klebte Blut ⊠ Italowestern, It 1966. Mit B. Reynolds FSK: 18/**88 Min.**

18.30 Detektiv Rockford (1/5) Serie, USA 1974 Eine Tote auf Reisen

19.25 Kojak (1/21) Serie, USA 1973. Der Bombenleger. Mit Telly Savalas

KINOWELT TV

7.35 Hoosiers Sportdrama, USA 1986. Mit Gene Hackman FSK: 6/**110 Min.**

9.30 Der Stellvertreter Drama, D / F / Rum 2002. Mit Ulrich Tukur, U. Mühe FSK: 12/**120 Min.**

11.40 Papicha Drama, F / Alg 2019. Mit Lyna Khoudri, Shirine Boutella, Yasin Houicha FSK: 12/**105 Min.**

13.25 Red Riding Trilogy – Teil 3 ⊠ TV-Thriller, GB 2009. Mit David Morrissey, Mark Addy, Jim Carter FSK: 16/**98 Min.**

15.10 Ronal der Barbar Animation, Dän 2011 Spr.: Ozan Ünal, Tobias Müller FSK: 12/**86 Min.**

16.40 The Best Years of a Life Drama, F 2019. Mit Jean-Louis Trintignant, Anouk Aimée, Souad Amidou FSK: 6/**90 Min.**

18.10 2046 Drama, HK / F 2004. Mit Tony Leung Chiu-Wai, Gong Li, Zhang Ziyi FSK: 12/**123 Min.**

sky sport top event

5.00 Fußball: Bundesliga
6.00 Tennis: WTA-Turnier 5. Tag in Doha/Katar
8.00 Tennis: ATP-Turnier Rückblick Rotterdam und Dallas
10.00 Fußball: Bundesliga Report / Weekly
11.00 Fußball: England 15. Spieltag: FC Everton – FC Liverpool
11.30 Golf: Ladies European Tour LIVE 2. Tag in Riad/Saudi-Arabien – Alexandra Förster-ling (25) gehört zu den besten Spielerinnen der Welt. Im Jahr 2024 gelangen der Berline-rin zwei Turniersiege.
15.00 Tennis: WTA-Turnier LIVE 1. Halbfinale in Doha
17.00 Tennis: WTA-Turnier LIVE 2. Halbfinale in Doha
18.00 Fußball: 2. Bundesliga LIVE 22. Spieltag: Konferenz **Anstoß: 18.30 Uhr**
20.30 All In – BVB Magazin Aktuelle Meldungen

sky sport mix

7.00 Eishockey: NHL Stanley Cup Finals, Spiel 1
9.00 MotoGP: Großer Preis von Katar Rennen
10.00 MotoGP: Großer Preis von Portugal Rennen
11.00 MotoGP: Großer Preis von Amerika Rennen
12.00 MotoGP: Großer Preis von Spanien Rennen in Barcelona
13.00 Fußball: Europa League Play-offs, Hinspiel
15.00 Fußball: DFB-Pokal der Frauen Viertelfinale: Leverkusen – Werder Bremen
17.00 Fußball: DFB-Pokal Frauen Viertelfinale: Alle Spiele, alle Tore
17.45 Fußball: Bundesliga der Frauen 14. Spieltag: Alle Spiele
18.15 Fußball: 3. Liga 23. Spieltag: komplett U.a.: Rot-Weiss Essen – Unterhaching, Erzgebirge Aue – Aachen

sky sport

9.30 Fußball U. a.: 15. Sp.: Everton – Liverpool
11.15 Fußball The Big Interview / Club 100: Alan Shearer / Tottenham Hotspur – Manchester United (2001)
12.30 Fußball Man. United – Tottenham ('12) / Under the Skin (Aston Villa) / The Catch-Up Show
14.00 Fußball U. a.: Special / 15. Sp.: Everton – Liverpool / Ultimates: A. Shearer's Best PL Goal / Best Freekicks / Rewind: M. Owen
16.00 Fußball The Catch-Up Show / Special / 15. Spieltag: Everton – Liverpool / Tottenham – Manchester United (2001 und 2012)
18.30 Fußball Fantasy Show /24. Sp.: Arsenal – Man. City / Best Freekicks / 15. Sp.: Everton – Liverpool / 25. Spieltag: Preview (Fr.)

sky sport

6.00 Bundesliga 21. Spielt.: M'gladbach – Frankfurt
6.30 2. Bundesliga Talk
7.00 Bundesliga 21. Spielt.: Mainz 05 – Augsburg
9.00 Bundesliga Matchplan
10.00 Bundesliga 21. Spieltag: Dortmund – VfB Stuttgart
12.00 Bundesliga Weekly
12.30 Bundesliga Klassiker
14.30 Bundesliga Matchplan
15.30 Bundesliga Report
16.00 HvK und Tusche – Dein Zweitliga-Talk
16.30 2. Bundesliga Dein Spieltags-Sprint (21)
16.45 Im Herzen von Europa – Eintracht-Magazin
17.00 All In – BVB Magazin
17.15 Bundesliga Torparade
17.30 HvK und Tusche – Dein Zweitliga-Talk
18.00 2. Bundesliga LIVE 22. Spieltag: **Paderborn – Preußen Münster, 1. FC Magdeburg – 1. FC Köln** (auch in der Konferenz) **Anstoß: 18.30 Uhr**

MORGENS 14

WESTERN

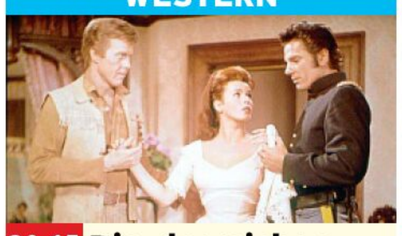

20.15 Die glorreichen Reiter
USA 1965. Mit James Caan – Armeescout Sol (Harve Presnell, l.) und Captain Demas Harrod (Tom Tryon) haben sich beide in die schöne Lou (Senta Berger) verliebt. FSK: 12/**110 Min.**

22.05 Zwei glorreiche Halunken Italowestern, It 1966. Mit Clint Eastwood FSK: 16/**171 Min.**

1.00 Die Rückkehr der glorreichen Sieben Western, USA 1966. Mit Yul Brynner, Robert Fuller FSK: 12/**90 Min.**

2.35 Up River Western, USA 1980. Mit Morgan Stevens FSK: 12/**84 Min.**

ACTIONTHRILLER



20.15 The Italian Job
USA 2003. Mit Seth Green – Der Meisterdieb Charlie Crocker (Mark Wahlberg) jagt sein Ex-Bandenmitglied Steve Frezelli. Der hat ihn um Goldbarren im Wert von 35 Millionen Dollar betrogen und dabei auch Charlies Mentor John getötet. FSK: 12/**110 Min.**

22.05 Schlechte Erziehung Psychodrama, Span 2004 FSK: 12/**102 Min.**

23.50 Die Präsenz ⊠ Horror, D 2014. Mit Matthias Dietrich FSK: 16/**83 Min.**

1.15 Mademoiselle Populaire Liebeskomödie, F 2012 FSK: 6/**106 Min.**

FUSSBALL



20.50 Fußball: England LIVE 25. Spieltag: **Brighton & Hove Albion – FC Chelsea** (Moises Caicedo, r.) **Anstoß: 21.00 Uhr**

23.00 Tennis: ATP-Turniere Topspiele des Tages
2.30 Fußball: England Fantasy Show
3.00 Fußball: Bundesliga 22. Spieltag: FC Augsburg – RB Leipzig
3.15 Meine Geschichte NEU Das Leben von ...
3.45 Fußball: Bundesliga 22. Spieltag: FC Augsburg – RB Leipzig
4.00 Fußball: England 25. Spieltag: Preview
4.30 Fußball: England 25. Spieltag: Brighton – FC Chelsea. Bis 6.30

FUSSBALL

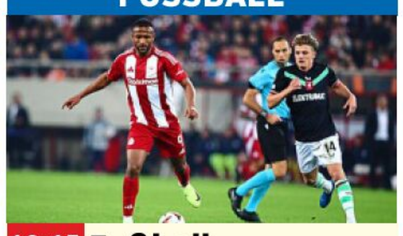

19.15 Fußball: Europa League Play-offs, Hinspiel (l.: Ayoub El Kaabi, Olympiakos Piräus)
21.15 Fußball: DFB-Pokal der Frauen Viertelfinale: FC Bayern – Eintracht Frankfurt
23.15 Fußball: DFB-Pokal Frauen Viertelfinale: Alle Spiele, alle Tore
0.00 Fußball: Bundesliga der Frauen 14. Spieltag: Nachspielzeit – die Highlightshow
1.00 Fußball: Eur. League Play-offs, Hinspiel
3.00 Fußball: 3. Liga 23. Spieltag: komplett
4.00 scooore Argentinien! 4. Spieltag. Bis 4.30

FUSSBALL

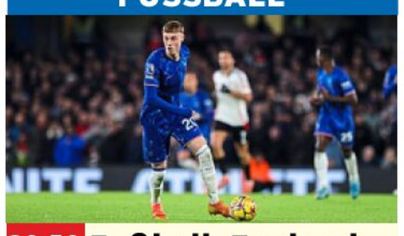

20.50 Fußball: England LIVE 25. Spieltag: **Brighton & Hove Albion – FC Chelsea Anstoß: 21.00 Uhr** Beim letzten Duell brauchte Cole Palmer (o.) vom FC Chelsea nur 41 Minuten, um vier Tore zu erzielen.

23.15 Fußball: England 25. Spieltag: Brighton – FC Chelsea
1.15 Fußball: England 1 to 11: Emile Heskey / Cesc Fabregas
3.00 Fußball: England The Big Interview
3.30 Fußball: England Legends: Sol Campbell
4.00 Fußball: England GOATS (Alan Shearer's Top 10 Strikers) Bis 5.00

FUSSBALL



20.30 2. Bundesliga
22. Spieltag: Alle Spiele, alle Tore (Freitag). U. a.: SC Paderborn – Preußen Münster – Linksaußen Joshua Mees (l.) spielt zum zehnten Mal gegen Paderborn. In den vorherigen Duellen gelangen ihm drei Tore und eine Vorlage.

21.30 Meine Geschichte Talk
22.00 Sky Sport News
22.30 Bundesliga 22. Spielt.: Augsburg – RB Leipzig
23.30 2. Bundesliga 22. Spieltag: Magdeburg – 1. FC Köln
1.30 Bundesliga 22. Spieltag: FC Augsburg – RB Leipzig. Bis 1.45 Uhr

NACHTS 20 15

EUROSPORT 2 HD

6.00 Bahnrad-WM 2. Tag
7.00 Alpine Ski-WM Riesenslalom Damen
8.30 Snooker: Main Tour
10.00 Bahnrad-WM 2. Tag
12.00 Snooker: Main Tour Welsh Open. Achtelfin.
14.00 Bahnrad-WM 2. Tag
16.00 Alpine Ski-WM Riesenslalom Herren
17.00 Biathlon-WM Aus Lenzerheide. Sprint Damen
19.15 Bahnrad-WM Aus Heusden-Zolder. 3. Tag LIVE
21.30 Rad: Valencia-Rundfahrt 5. Etappe Herren
22.00 Biathlon-WM Aus Lenzerheide. Sprint Damen
23.00 Alpine Ski-WM Riesenslalom Herren
0.30 Langlauf Aus Falun Sprint klassischer Stil
1.00 Biathlon-WM Sprint D
2.00 Alpine Ski-WM RS H
3.00 Biathlon-WM Sprint D
4.00 Snooker: Welsh Open

SPORT IM LIVESTREAM

7.55 Skispringen: Weltcup LIVE Quali der **EUROSPORT** Herren in Sapporo
9.15 Alpine Ski-WM LIVE Riesen- **EUROSPORT** slalom der Herren
12.45 Snooker: Main Tour LIVE Welsh **EUROSPORT** Open, Viertelfinale
15.05 Biathlon-WM LIVE Sprint **EUROSPORT** Damen in Lenzerheide
17.55 Fußball: Saudi Pro League LIVE **SPORTDIGITAL** 20. Spieltag: **Al-Hilal – Al-Riyadh**
19.42 Fußball: Bundesliga LIVE 22. Spieltag: **DAZN** **FC Augsburg – RB Leipzig**
20.20 Basketball: Super League LIVE **DAZN** **Newcastle Eagles – Caledonia Gladiators, Bristol Flyers – London Lions**
2.50 Basketball: NBA LIVE **DAZN** Rising Stars Challenge

sky sport

6.00 Formel 1: Großer Preis von Italien Freies Training in Monza
10.30 Formel 1: Großer Preis von Italien Qualifying in Monza
12.00 Formel 1: Großer Preis von Italien Rennen
14.00 Formel 3 1. Rennen in Monza
15.00 Formel 3 2. Rennen
16.00 Formel 2 1. Rennen in Monza
17.00 Formel 2 2. Rennen
18.00 Motorsport: IndyCar Milwaukee Mile 250
20.00 Formel 1: Großer Preis von Italien Rennen
22.00 Formel 2 1. Rennen
23.00 Formel 2 2. Rennen
0.00 Motorsport: IndyCar Milwaukee Mile 250
2.00 Formel 3 1. Rennen
3.00 Formel 3 2. Rennen
4.00 Formel 1: Großer Preis von Italien Rennen

sky sport golf

5.30 Golf: PGA Tour Champions Learning Center
6.00 Golf: US PGA Tour The Genesis Invitational in San Diego, 1. Tag
9.00 Golf: Champions Tour Trophy Hassan II
10.00 Golf: PGA Tour Champions Learning Center
10.30 Scottie 24
11.30 Golf: Ladies European Tour LIVE 2. Tag in Riad/Saudi-Arabien
15.30 Golf: DP World Tour Tour Championship
16.00 Golf: PGA Tour Champions Learning Center
16.30 Golf: US PGA Tour LIVE The Genesis Invitational in San Diego, 2. Tag (Early Coverage)
22.00 Golf: US PGA Tour LIVE The Genesis Invitational in San Diego, 2. Tag
2.00 Golf: Champions Tour Trophy Hassan II

sky sport tennis

6.00 Tennis: ATP Finals Doppel-Finale 2024 in Turin: Kevin Krawietz/ Tim Pütz – Marcelo Arevalo/Mate Pavic
8.00 Tennis: ATP-Turnier Finale in Rotterdam
10.30 Tennis: ATP World Tour This Week
11.00 Tennis: ATP-Turnier
13.00 Tennis: WTA-Turnier 5. Tag in Doha/Katar
15.00 Tennis: WTA-Turnier LIVE Halbfinale in Doha – Mit einer Wildcars kämpfte sich Gaël Monfils im Vorjahr in die Vorschlussrunde.
17.00 Tennis: WTA-Turnier LIVE Halbfinale in Doha
19.00 Tennis: ATP-Turnier LIVE Topspiele des Tages
2.30 Tennis: ATP World Tour This Week
3.00 Tennis: WTA-Turnier Halbfinale in Doha

sky sport austria 1

14.00 Fußball: Europa League Play-offs: Hinspiel
16.00 RIESENrad Talk
16.30 Fußball: Europa League und Conference League Play-offs, Hinspiele: Alle Spiele
17.30 Fußball: Bundesliga 17. Runde: Topspiel
18.00 Fußball: Bundesliga Klassiker der Woche
19.45 Fußball: Bundesliga 17. Runde kompakt
20.15 Fußball: Champions League Magazin
20.50 Fußball: England LIVE 25. Spieltag: **Brighton & Hove Albion – FC Chelsea Anstoß: 21.00 Uhr**
23.00 Fußball: Champions League Magazin
23.30 Fußball: Europa League und Conference League Play-offs, Hinspiele: Alle Spiele

FR

Sky Cinema-Paket Weitere Pay-TV-Angebote

! Letzte Ausstrahlung **Serieninfo:** Sendungs- o. Folgentitel (1/2) = 1. Staffel / 2. Folge **HD** auch in HDTV empfangbar, nicht in allen Kabelnetzen verfügbar Altersempfehlungen: 3 ab 3 Jahren

SPIELFILME

20.15 SKY ACTION

Safe – Todsicher



ACTIONTHRILLER Weil sie ein erstaunliches Gedächtnis für Zahlen hat, wurde die zwölfjährige Mei von chinesischen Triaden nach New York verschleppt und als Datenspeicher für illegale Geschäfte missbraucht. Als ihr die Flucht gelingt, trifft sie zufällig auf Ex-Cop Luke, der sich vor der russischen Mafia versteckt. Die zwei werden ein unschlagbares Team.
INFO Genrefans dürfen sich auf eine recht sadistische, weitgehend ironiefreie Knochenbrecherei mit fulminanten Stunteinlagen freuen. Statham: „Mathe war für mich der absolute Horror. Ich habe nur Sport geliebt."

USA 2012 D Catherine Chan, Robert John Burke, James Hong, Anson Mount, Chris Sarandon **R** Boaz Yakin **FSK** 18 ⊠ **90 Min.** ➜**21.55 Wh. 16.2.** 12.15

Legt euch besser nicht mit Luke Wright (Jason Statham, l.) an!

TAGESTIPP TV DIGITAL
Statham wieder extrem cool, jetzt aber auch mit Herz

Humor	Action	Spannung	Gefühl	Effekte
	●●●	●●	●	



20.15 SKY PREMIERE

Hounds of War

NEU ACTION Eigentlich wollen sie nur noch die Sonne auf Malta genießen, doch Ryder (Frank Grillo) und seine Söldnertruppe lassen sich zu einem letzten Auftrag hinreißen. Der entpuppt sich als Falle, die einer schwangeren Freundin und allen Söldnern außer Ryder das Leben kostet. Der schwört Rache...

INFO Eine Story nach Schema F, Charaktere ohne Persönlichkeit und Action, die hauptsächlich aus Knalleffekten besteht.

USA/Malta 2024 D Rhona Mitra, Robert Patrick, Leeshon Alexander **R** Isaac Florentine **FSK** 16 **91 Min.** ➜**21.50 Wh. 16.2.** 13.15

Entflammt nie einen Funken Interesse

Humor	Action	Spannung	Gefühl	Effekte
	●●	●		



20.15 SAT.1

Terminal

TRAGIKOMÖDIE New York: Der plötzlich staatenlose Viktor Navorski (Tom Hanks) hängt ohne gültigen Pass im Transitbereich des JFK-Airports fest. Er verdingt sich als Kofferträger und verliert sein Herz an die Flugbegleiterin Amelia... Inspiriert von Tatsachen.

USA 2004 D Catherine Zeta-Jones, Jude Ciccolella, Corey Reynolds, Guillermo Diaz **R** Steven Spielberg **160/115 Min.** ➜**22.55 Wh. 16.2.** 15.20

Stark. Willkommen in Absurdistan!

Humor	Action	Spannung	Gefühl	Erotik
●●	●	●	●	●



20.15 SUPER RTL

Paw Patrol – Der Kinofilm

ANIMATION Dass der dubiose Besserwisser rechtmäßig zum Bürgermeister gewählt wurde, will Hündin Liberty nicht glauben. Sie bittet die Rettungstruppe Paw Patrol (o.) um Hilfe... Erster Kinofilm zur beliebten Serie.

USA/Kan 2021 Sprecher Flemming Stein, Lea van Acken, Timo Kinzel, Julia Fölster **R** Cal Brunker **95/74 Min.** ➜**21.50 Wh. 16.2.** 13.15

Rasante Trickaction mit Wau-Faktor

Humor	Action	Spannung	Gefühl	Effekte
●●	●●	●		



20.15 ONE

Steirermord

TV-KRIMI Aus der Hochzeit des Grafen Otto von Glanzberg (Tobias Moretti) mit Dan-Linh (Yvonne Yung Hee Bormann) wird wohl nichts: Die junge Braut wird entführt und ermordet. Da zürnt der Graf – und tötet selbst! – Macht das Dutzend der Steirerkrimis voll.

Ö/D 24 D Hary Prinz, Anna Unterberger, Bettina Mittendorfer, Petra Morzé **R** Wolfgang Murnberger **90 Min.** ➜**21.45 Wh. 17.2.** 0.15

Verzwickter Fall, und das Tempo ist hoch

Humor	Action	Spannung	Gefühl	Effekte
	●●	●		



20.15 ZDF NEO

The Missing

WESTERNDRAMA 1885, New Mexico: Maggies (Cate Blanchett) Tochter Lilly wird entführt. Sie bittet ihren Vater Samuel (Tommy Lee Jones) um Hilfe. Er hatte die Familie einst verlassen, um bei den Apachen zu leben... Ein düsterer Wildwest-Thriller.

USA 2003 D Val Kilmer, Evan Rachel Wood, Jenna Boyd, Aaron Eckhart **R** Ron Howard **FSK** 12 **125 Min.** ➜**22.20 Wh. 16.2.** 4.20

Albtraumhafter Ritt in die Finsternis

Humor	Action	Spannung	Gefühl	Effekte
●●	●●	●●	●●	



20.15 SKY FAMILY

Vergessene Welt: Jurassic Park

FANTASYACTION Auf der Insel Sorna werden Forscher Ian (Jeff Goldblum) und Sarah (Julianne Moore) von Sauriern attackiert. – Der 7. Teil der „Jurassic"-Reihe startet im Juli, mit Jonathan Bailey und Scarlett Johansson.

USA 1997 OT The Lost World: Jurassic Park **D** Pete Postlethwaite, Richard Attenborough **R** Steven Spielberg **FSK** 12 **120 Min.** ➜**22.25**

Unheilvoller als der erste Echsen-Auftritt

Humor	Action	Spannung	Gefühl	Effekte
●	●●●	●●		●●



20.15 WARNER COMEDY

After the Sunset

KOMÖDIE Juwelendieb Max (Pierce Brosnan) und Komplizin Lola (Salma Hayek) wollen sich auf den Bahamas zur Ruhe setzen. FBI-Agent Lloyd bezweifelt, dass Max die Finger von Diamanten lassen kann. Und liegt damit richtig. Ein Riesenklunker lockt.

USA 2004 D Woody Harrelson, Don Cheadle, Naomie Harris, Obba Babatundé, Chris Penn **R** Brett Ratner **FSK** 6 **90 Min.** ➜**21.45**

Ein Hochgenuss, der prickelt wie Brause

Humor	Action	Spannung	Gefühl	Erotik
●●	●	●	●	●



21.55 SKY ACTION

96 Hours – Taken 2 (Extended Cut)

ACTIONTHRILLER Mills (Liam Neeson) und Ex-Gattin Lenore fallen in die Hände eines Mafiosos. Mills alarmiert Tochter Kim per verstecktem Mini-Handy. Bald bebt der Bosporus... Nette Variation des Vorgängerfilms.

F 2012 D Maggie Grace, Famke Janssen, Leland Orser, D.B. Sweeney **R** Olivier Megaton **FSK** 16 ⊠ **94 Min.** ➜**23.35 Wh. 16.2.** 10.35

Adrenalinschwemme ohne viel Firlefanz

Humor	Action	Spannung	Gefühl	Effekte
	●●	●●	●	●



23.10 3SAT

Parasite – Finde den Eindringling!

THRILLER Mit List nistet sich die bettelarme Familie Kim bei den reichen Parks ein. Bei denen wartet eine Überraschung im Keller... Wurde mit über 300 Filmpreisen ausgezeichnet, unter anderem mit vier Oscars. (Szenenfoto)

Kor 2019 OT Gisaengchung **D** Song Kang-ho, Jo Yeo-Jeong, Choi Woo-shik, Park So-dam **R** Bong Joon-ho **FSK** 16 **125 Min.** ➜**1.15**

Satire vom Feinsten mit brillanten Twists

Humor	Action	Spannung	Gefühl	Anspruch
●●●	●●	●●●	●●	●●●



23.30 RBB

Mid90s

DRAMA Los Angeles in den 90er-Jahren: Der dreizehnjährige Stevie (Sunny Suljic, l., mit Na-kel Smith) kommt aus schwierigen Verhältnissen. Auf der Suche nach Halt schließt er sich einer Skater-Gang an. – Regiedebüt von Schauspieler Jonah Hill.

USA 2018 D Katherine Waterston, Lucas Hedges, Gio Galicia, Olan Prenatt, Ryder McLaughlin, Alexa Demie **FSK** 12 **80 Min.** ➜**0.50**

Sympathisch, wahrhaftig, tolle Jungdarsteller

Humor	Action	Spannung	Gefühl	Effekte
●	●	●	●	



0.00 WARNER FILM

Game Night

KOMÖDIE Max (Jason Bateman), Annie (Rachel McAdams) und ihre Freunde treffen sich regelmäßig zum Spieleabend. Im neuen Game geht's um eine Entführung, sogar falsche Gangster und FBI-Leute wurden engagiert. Doch das Spiel gerät außer Kontrolle.

USA 2018 D Kyle Chandler, Billy Magnussen, Lamorne Morris **R** John Francis Daley, Jonathan Goldstein **FSK** 12 **97 Min.** ➜**1.45**

Eine zitatenreiche Murder-Mystery-Party

Humor	Action	Spannung	Gefühl	Effekte
●●	●●	●●	●	

genial gelungen geht so grausig NEU TV-Premiere OnDemand Verfügbar bei Sky On Demand oder in der Mediathek des jeweiligen Senders
●●● sehr viel ●● viel ● wenig **Serieninfo:** Sendungs- o. Folgentitel (1/2) = 1. Staffel / 2. Folge

SERIE

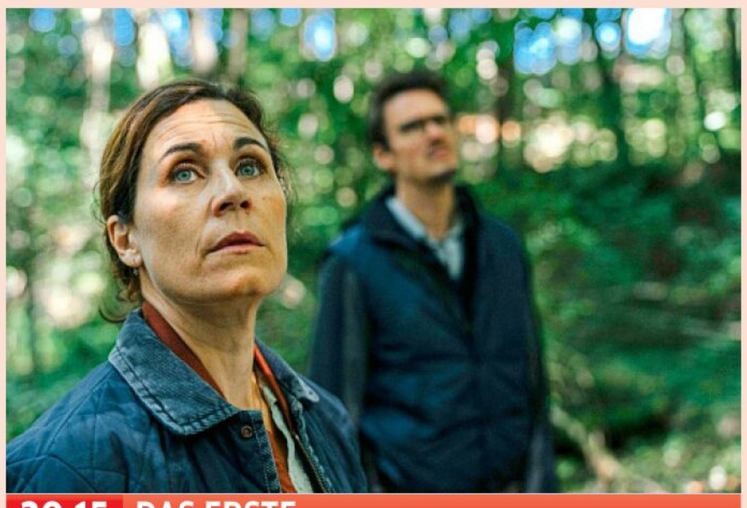

20.15 DAS ERSTE

Spuren (1/1-4)

NEU KRIMI **Ein Dorf sucht** Fälle werden gern in Episodenlänge gelöst. Tatsächlich sind schnelle Erfolge der Polizei eher selten. In vier Folgen am Stück steht die „glaubwürdige Darstellung der Ermittlungsarbeit“ im Fokus. Als Vorlage dienten zwei reale Fälle aus dem Jahr 2016 in Südbaden. Die Miniserie mit Nina Kunzendorf als Kriminaloberrätin Barbara Kramer (l., mit Tilman Strauß) fußt zudem auf dem Buch „Soko Erle“ des einstigen Freiburger Polizeisprechers Walter Roth. Es geht um den Mord an einer Joggerin. 45 Min.→21.00



22.55 VOX UP

Chicago P.D. (6/1)

START KRIMI **Neue Ordnung** Die Suspendierung Voights reißt eine Lücke im Department, die mit Antonio Dawson (Jon Seda) als Kopf der Truppe besetzt wird. Ein Kartell, das mit gestrecktem Heroin über Leichen geht, bringt ihn an die Grenzen. Und Dawson eckt im Team gleich an. – 22 Folgen, sa. 55 Min.→23.50



23.40 DAS ERSTE

School of Champions (2/5-8)

DRAMA Veighofer (Simon Hatzl) übernimmt die Leitung des Internats. Damit ist es nicht nur die Abfahrtshocke, die Nawal Ammann (Luna Mwezi) Schmerzen bereitet. Er nimmt auf dem Rücken des ÖSV-Nachwuchses Einfluss auf die Startplatzvergabe. – Staffelfinale. 45 Min.→0.25

NATUR & REISE



20.15 ARTE

Grand Canyon

NEU NATUR **Abenteuer Erdgeschichte** Der Colorado River mit seiner außergewöhnlichen „Hufeisenkurve“ nahe des Antelope Canyon ist beliebtes Ziel für Wildwassertouren. Mit seinen Stromschnellen durchschneidet er die Felslandschaft. Die Geologen Karl Karlström und Laura Crossey sowie Naturforscher Geoff Carpenter befahren ihn nicht zum Spaß. Der Grand Canyon im Norden Arizonas entstand über Jahrmillionen durch Erosion. Der Fluss frisst sich wie ein dünnes, tiefblaues Band durchs Milliarden Jahre alte Gestein. 90 Min.→21.45



20.15 SKY NATURE

Game of Leopard Thrones

NEU TIERE Die Königin ist tot. Es lebe die Königin! Über zehn Jahre erlebt man im Wildreservat Djuma in Südafrika die „Thronfolge“ nach dem Tod von Kurhula. Thandi übernimmt das Reich ihrer Mutter, muss sich aber gegen ihre jüngeren Brüder durchbeißen. – 3 Teile, sa. 50 Min.→21.05



21.45 ARTE

Die Alpen – Europas Wetterküche

NEU NATUR Sie haben für das Wetter eine große Bedeutung, bilden sie doch einen 750 km langen Riegel, der den kalten Norden vom warmen Süden trennt. Elke Ludewig leitet das Sonnblick Observatorium in Salzburg und kennt die spektakulären Wetterphänomene. 55 Min.→22.40

SPORT

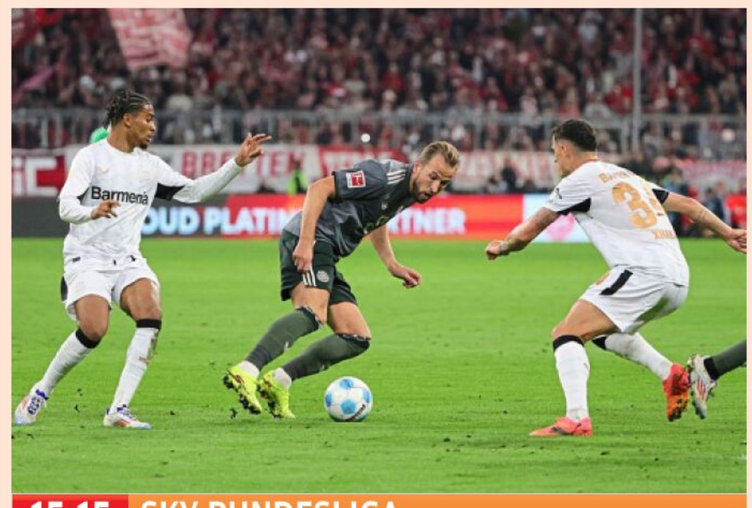

15.15 SKY BUNDESLIGA

Fußball: Bundesliga

LIVE 22. Spieltag. – Ab 17.30 Uhr: **Leverkusen – FC Bayern** Im Hinspiel konzentrierte sich Leverkusen auf die Abwehrarbeit, holte ein glückliches 1:1 (o.). Auch im Pokal-Achtelfinale verzweifelte der FCB an der Bayer-Defensive, schied aus. Damit blieb die Werkself im fünften Pflichtspielduell ungeschlagen. 135 Min.→17.30

22. SPIELTAG

FR 20.30	FC Augsburg – RB Leipzig
SA 15.30	VfB Stuttgart – Wolfsburg
SA 15.30	Union Berlin – M'gladbach
SA 15.30	VfL Bochum – Dortmund
SA 15.30	FC St. Pauli – SC Freiburg
SA 18.30	Leverkusen – FC Bayern
SO 15.30	Bremen – TSG Hoffenheim
SO 17.30	Frankfurt – Holstein Kiel
SO 19.30	Heidenheim – Mainz 05



9.30 ZDF

sportstudio

LIVE U. a. Alpine Ski-WM in Saalbach-Hinterglemm: Damen-Slalom. Ende 2024 gewann Zrinka Ljutic (o.) in Semmering ihr erstes Weltcuprennen – der erste Erfolg einer Kroatin seit Janica Kostelic 2006. Eine Woche später triumphierte die 21-jährige Ljutic auch in Kranjska Gora. – Zudem: Biathlon-WM. 455 Min.→17.05



20.00 SKY BULI

Fußball: 2. Liga

LIVE 22. Spieltag: **Fortuna Düsseldorf – Hertha BSC** 73 Paraden standen bei Florian Kastenmeier (o.) in der Hinrunde zu Buche. Kein Zweitliga-Torhüter hielt bis zu dem Zeitpunkt mehr Bälle als der Düsseldorfer Schlussmann, der noch nie gegen die Hertha verlor (zwei Siege, zwei Remis). 180 Min.→23.00

SHOW & CO



20.15 ZDF

Die Giovanni Zarrella Show

LIVE SHOW Gestern gab es rote Rosen, heute Ross Antony. Zum Valentinstag reicht Zarrella einen Strauß romantischer Lieder: Da dürfen Roland Kaiser (o.) und Howard Carpendale nicht fehlen. Nicole verneigt sich singend vor ihrem Mann. Karat schlägt zum 50-jährigen Bestehen die Brücke zwischen alten und neuen Hits. 180 Min.→23.15



20.15 RTL

Chefsache ESC 2025

LIVE SHOW **Wer singt für Deutschland?** Nach dem Auftakt gestern gleich die zweite Runde des neu aufgestellten deutschen Vorentscheids über den oder die Teilnehmer am 17. Mai in Basel. Denn unter den 3281 Bewerbern, 83 ist der älteste von ihnen (!), kamen rund 20 Prozent von Bands! Stefan Raab sichtet 24 der Acts. 160 Min.→22.55

DOKU & REPORT



17.35 ZDF

Schluss mit Sanierungsstau

NEU INFO **Revolution für Straße und Schiene** „Die Deutsche Bahn ist so im Oarsch“, sangen österreichische Fußballfans, als sie es bei der EM nicht rechtzeitig ins Stadion schafften. Auch für Autobahnen gilt: Neben viel Geld braucht es findige Ideen: wie eine mobile Brücke, unter der Fahrbahnen erneuert werden. 30 Min.→18.05



18.25 ARTE

Deutschland hat die Wahl

NEU POLITIK **Erschütterung für Europa?** Ein Land von Fleiß, Sauberkeit, geprägt von technokratischer Effizienz, Autos für die Welt? Das war einmal. Unerfreuliche wirtschaftliche Daten, eine Bundeswehr, die aus dem letzten Loch pfeift, Flatterstrom, Willkommenskultur und AfD beunruhigen unsere Nachbarländer. 55 Min.→19.20

KULTUR & INFO



20.15 3SAT

Andris Poga ...

NEU KONZERT **... dirigiert Bernstein & Gershwin** Der Lette führt WDR Sinfonieorchester und den Rundfunkchor durch Bernsteins Boston-Hommage „Divertimento“ sowie Gershwins American Folk Opera „Porgy and Bess“. Sopranistin Julia Bullock (o.) singt mit Bariton Alfred Walker „Freedom Songs“, die Jessie Montgomery für sie schrieb. 90 Min.→21.45

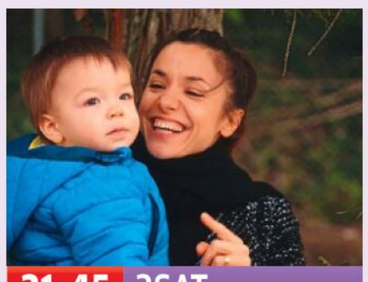

21.45 3SAT

Becoming Giulia

NEU PORTRÄT Auf dem Höhepunkt ihrer Karriere wird Primaballerina Giulia Tonelli schwanger, setzt mehrere Monate aus. Laura Kaehr begleitet sie bei ihrer Rückkehr ins Opernhaus Zürich und taucht dabei in den Mikrokosmos dieses Schweizer Institution ein. Gelingt der Spagat zwischen Höchstleistung als Solotänzerin und Mutterschaft? 55 Min.→22.40

SW schwarz-weiß OmU Original mit Untertiteln OT Originaltitel D Darsteller R Regie ! Letzte Ausstrahlung
FSK Altersfreigabe der Freiwilligen Selbstkontrolle der Filmwirtschaft ⊠ Jugendschutz-Vorsperre

DAS ERSTE HD

MORGENS

5.30 **Kinderprogramm**
7.55 **Checkerin Marina** 6 UT Magazin. Der Lawinen-Check
8.20 **Triff...** 8 UT Anne Frank
8.45 **neuneinhalb** 10 UT Mag.
8.55 **Die Pfefferkörner** 8 UT
9.50 **Tagesschau** UT
9.55 **Giraffe, Erdmännchen & Co.** UT Dokusoap, D 2015
11.30 **Quarks** UT Magazin, D 2023. Schlafen ohne Stress
12.00 **Tagesschau** UT
12.15 **Die Tierärzte** UT Dokureihe, D 19 (5+6) Der geborgte Hund / Wild-West-Visite
13.45 **Tagesschau** UT

14 14.00 **Papa und die Braut aus Kuba** 5.1 UT TV-Komödie, D 2016. Mit W. Kreye **90 Min.**
15.30 **Klima retten für Anfänger** 5.1 UT TV-Komödie, D 2023 Mit Tanja Wedhorn **90 Min.**
17.00 **Tagesschau** UT
17.15 **Brisant** UT Magazin
17.52 **Das Wetter** UT
18.00 **Sportschau** UT 3. Liga
18.30 **Sportschau** UT 2. Liga, 22. Sptg. / 1. Liga, 22. Sptg: Augsburg – Leipzig (Fr.), Stuttgart – Wolfsburg, Berlin – M'gladbach, Bochum – Dortmund, St. Pauli – Freiburg. Mod.: Lea Wagner
19.57 **Lotto am Samstag**
20.00 **Tagesschau** UT

ZDF HD

5.30 **Tivi – Kinder-TV**
9.05 **PUR+** 8 UT Social Media
9.30 **sportstudio** UT **Eishockey: DEL** 44. Spieltag **9.40 Alpine Ski-WM** Aus Saalbach (A) Slalom Damen, 1. Lauf **10.25 Skispringen** Herren, Zsfg. **11.00 Bob** Aus Lillehammer (N) Mono Damen, 2. Lauf **11.25 Rodeln** Aus Pyeongchang (COR) Doppelsitzer Damen, 2. Lauf **11.50 Skispringen** Damen, 1. Dg. **12.10 Rodeln** Doppelsitzer Herren, Zsfg. **12.25 Skispringen** Damen, 2. Durchgang – Dazw.: **10.55 heute Xpress**
13.05 **sportstudio** UT **Alpine Ski-WM** Slalom Damen, 2. Lauf **14.25 Rodeln** Einsitzer Herren, 2. Lauf **14.50 Biathlon-WM** 10 km Sprint Herren **16.35 Bob** Zweierbob Herren, Zsfg. – Dazw.: **14.45 heute Xpress**
17.05 **Länderspiegel** UT
17.35 **plan b** UT D 25. Schluss mit Sanierungsstau: Revolution für Straße u. Schiene
18.05 **SOKO Kitzbühel** UT (20/3) Krimiserie, Ö / D 2021. Durchgedreht
19.00 **heute** UT
19.20 **Wetter** UT
19.25 **Lena Lorenz** UT (5/4) Dramaserie, D / Ö 2019 Geschwisterliebe (1)

RTL HD

5.25 **Der Blaulicht-Report** Reihe. U. a.: Mann flext Dach seiner Freundin weg / Verletzte Jugendliche führt zu zwielichtiger Oma
8.45 **Der Blaulicht-Report** Reihe, D 2017. U. a.: Entführter Sohn gibt Rätsel auf / Teddy mit böser Überraschung / Brutales Verbrechen gibt Polizei Rätsel auf
12.45 **Barbara Salesch – Das Strafgericht** Dokusoap, D 2025 – Die TV-Richterin verhandelt mit ihrer unkonventionellen Art und ihrem einzigartigen Humor neue Fälle.
14.45 **Ulrich Wetzel – Das Strafgericht** Dokusoap – Die Fälle sind realen Straftaten nachempfunden, jedoch folgen Inhalt und Ablauf der Verhandlungen einem Skript. Einzig die Urteile schreibt Richter Ulrich Wetzel auch in der neuen Produktion selbst.
17.45 **Gala** Magazin, D 2025
18.45 **RTL Aktuell / Wetter**
19.04 **Klima Update** Magazin
19.05 **Life – Menschen, Momente, Geschichten** Magazin, D 2025 – Moderatorin Annika Begiebing berichtet über Menschen und Momente, die bewegen und begeistern.

SAT.1 HD

5.30 **Auf Streife – Die Spezialisten** Dokusoap, D 2016 Das verlassene Auto / Mitgehangen mitgefangen / Brennende Reifen / Filmriss
9.20 **Die Landarztpraxis** UT (3/27–30) Serie. Falscher Verdacht / Zarte Hoffnung / Auf dünnem Eis / Schlechtes Timing (Wh. v. Mo.–Do.)
12.10 **Die Landarztpraxis** UT (3/31) Arztserie, D 2025 Fehlende Basis (v. gestern)
12.55 **Auf Streife – Die neuen Einsätze** Dokusoap, D 2024 (Wh. vom Mo.)
13.55 **Auf Streife – Die neuen Einsätze** Dokusoap, D 2024 (Wh. v. Di.–Do.)
16.58 **So gesehen – Gedanken zur Zeit** Magazin, D 2025
17.00 **Auf Streife – Die neuen Einsätze** Dokusoap, D 2024 (Wh. v. gestern)
18.00 **Das 1% Quiz – Wie clever ist Deutschland?** UT Show, D 24 – Jörg Pilawa testet das Wissen der Deutschen: Wie clever sind die 100 Kandidaten im Studio im Vergleich zum Rest Deutschlands? Um das zu ermitteln, werden vorab repräsentative Umfragen durchgeführt. (vom Do.)
19.55 **newstime**

PRO 7 HD

5.35 **Galileo** Magazin (v. gest.)
6.40 **Die Goldbergs** 5.1 UT (4/7)
7.00 **Scrubs** UT (2/1–4) 22-tlg. Comedyserie, USA 2002 START
8.40 **United States of Al** 5.1 UT (2/9+10) U. a.: Eifersucht
9.35 **Speechless** 5.1 UT (3/2–5) Serie, USA 2018. London / DiMeos Geisterhaus / Pokerface / Maya ist bühnenreif
11.28 **Religion in 90 Sekunden**
11.30 **Speechless** 5.1 UT (3/6–9) Comedyserie, USA 2019. Die Promi-Suite / Ein Coach fürs Leben / Der Spenden-Marathon / Verlieren heißt siegen
13.20 **Scrubs** UT (2/1–4) Serie Mein Rundumschlag / Mein Nachtdienst / Mein Ticket nach Reno / Meine große Klappe (Wh. v. 7.00)
15.10 **Simpsons** UT (24/22) Trick, USA 13. Glück auf Schienen
15.40 **Simpsons** UT (12/4,1,5,9,14) Trickserie, USA 2000. Lisa als Baumliebhaberin / D-D-Der G-G-Geister D-D-Dad / Homer und das Geschenk der Würde / Der berüchtigte Kleinhirn-Malstift / Die sensationelle Pop-Gruppe
18.10 **newstime**
18.20 **Simpsons** UT (33/8–11) Porträt eines jungen Lakaien in Flammen / Muttertag / Der Pate / Football-Mom

20 SA PRIMETIME

KRIMISERIE

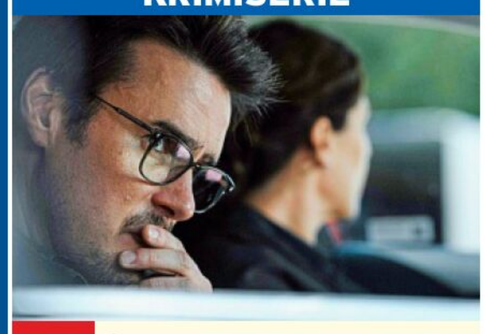

20.15 **Spuren** UT (1/1–4)
NEU 4-tlg. D 2025. Ein Dorf sucht / Soko Sonntag / Blutregen / Die längste Nacht – Die vermisste Stefanie Berghoff wird tot im Wald aufgefunden. Es stellt sich heraus, dass sie bereits 72 Stunden vor dem Auffinden ermordet wurde. Die Kommissare Kramer (Nina Kunzendorf) und Riedle (Tilman Strauß) ermitteln, vernehmen Zeugen, doch die Spuren sind rar. Die Ermittlergruppe wird zur Soko aufgestockt. Doch der Erfolg bleibt aus. Da wird 30 km weiter ein weiterer Mord an einer Frau begangen. Gibt es Zusammenhänge? – 4 Folgen am Stück

SHOW



20.15 LIVE **Die Giovanni Zarrella Show** UT
D 2025 – Einen Tag nach Valentinstag meldet sich der Italosänger Giovanni Zarrella unter dem Motto „All you need is love" live aus der Messe Friedrichshafen. Die Musikfans dürfen sich daher auf besondere Liebeslieder und Duette und eine Extraportion Romantik freuen. Die hochkarätigen musikalischen Gäste wie Howard Carpendale (o.), Roland Kaiser, Andreas Gabalier, Ross Antony, Melissa Naschenweng, Leony, Karat und Revolverheld versprechen Gänsehautmomente. Erstmals in der Show tritt Schlagerstar Nicole mit einer Hommage an ihren Mann auf.

SHOW

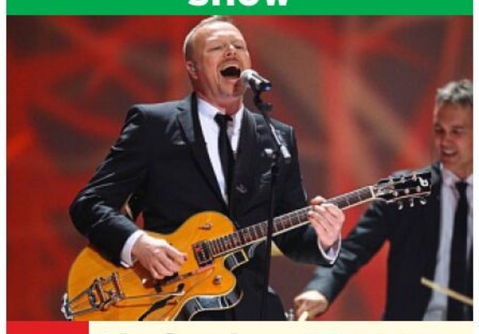

20.15 LIVE **Chefsache ESC 2025 – Wer singt für Deutschland?**
D 25 (1/2) – Am 28. November des letzten Jahres lief die Bewerbungsfrist für den deutschen Vorentscheid für den ESC ab. Insgesamt waren 3281 Bewerbungen von Einzel-Künstlern und Bands eingegangen – so groß war der Ansturm seit 2010 nicht mehr. 1198 Musiker haben sich gar mit einem eigenen Song beworben. Auch altersmäßig präsentiert sich die Kandidatenschar bunt: So ist der älteste Bewerber 83 Jahre alt. Unter all diesen wählen Stefan Raab (o.) und seine Jury die ihrer Meinung nach besten Musik-Acts aus.

TRAGIKOMÖDIE

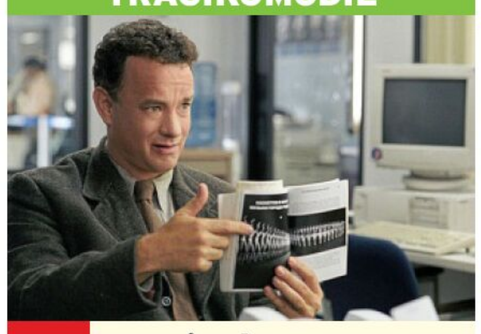

20.15 **Terminal** 5.1 UT
USA 04. Mit Catherine Zeta-Jones – Während Viktor Navorski (Tom Hanks) nach Amerika fliegt, wird die Regierung seines Heimatlandes Krakosia durch einen Putsch entmachtet. Die USA brechen die diplomatischen Beziehungen ab und kassieren auf dem New Yorker Flughafen Viktors Pass ein. Ohne Papiere darf der Tourist weder einreisen, noch kann er in die Heimat zurückkehren. Der Terminal wird zu seinem Zuhause, das Flughafen-Personal seine Familie. **160/115 Min.**

SHOW



20.15 LIVE **Schlag den Star** UT
D 2025 – Reality-TV-Sternchen Evelyn Burdecki tritt in der neuen Ausgabe gegen die Sängerin Sarah Engels (o.) an, deren Karriere 2011 mit „Deutschland sucht den Superstar" begann. Die Damen treten in bis zu 15 Spielrunden an. Neben Kampfgeist und Köpfchen ist auch eine gewisse Ausdauer gefragt. Beide heutigen Kandidatinnen waren übrigens schon einmal in der Show. Engels verlor 2018 gegen Eko Fresh und im August 2021 wurde Burdecki von Sophia Thomalla mit 31:74 Punkten geschlagen.

22 NACHTS

23.15 **Tagesthemen** UT
23.35 **Das Wort zum So.** UT
23.40 **School of Champions** (2/5–8) Dramaserie, UT CH / Ö / D 24 – Mark ist beurlaubt worden, und Veighofer übernimmt die Schulleitung. Edda stellt ihn wegen seines Verhaltens gegenüber Nawal zur Rede.
2.45 **Papa und die Braut aus Kuba** 5.1 UT D 2016 (Wh. v. 14.00) **90 Min.**
4.15 **Die Tierärzte** UT (Wh.)
5.05 **Brisant** UT (Wh. v. 17.15)

23.15 **heute journal** UT
23.30 **Das akt. Sportstudio** UT Bundesliga-Abendspiel: Leverkusen – FC Bayern
1.00 **heute-show** UT (v. gest.)
1.30 **The Courier** 5.1 UT Actionthriller, USA 11. Mit Mickey Rourke FSK: 18/**90 Min.**
3.00 **Das Jerico Projekt** UT Actionthriller, USA / GB 16 Mit K. Costner FSK: 16/**105 Min.**
4.45 **Blutige Anfänger** UT (3/11) Krimiserie. Love Boat

22.55 **Luxus spektakulär! Die 44 unglaublichsten Geschichten aus der Welt der Superreichen** Show – Die Sendung taucht ein in die Welt der Superreichen und gewährt faszinierende Einblicke in ein Leben voller Glamour und Luxus. Von opulenten Anwesen bis hin zu exquisiten Geschmackserlebnissen.
0.55 **Chefsache ESC 2025** Show, D 25 (1/2) (v. 20.15)

22.55 **Long Shot – Unwahrscheinlich, aber nicht unmöglich** 5.1 Komödie, USA / Kan / Kol 19. Mit Seth Rogen – Vor langer Zeit haben sich der erfolgreiche Journalist Fred Flarsky und seine frühere Babysitterin Charlotte aus den Augen verloren. Nun begegnen sich die Jugendfreunde wieder. FSK: 12/**140/123 Min.**
1.15 **Gone Girl – Das perfekte Opfer** 5.1 UT Thriller, USA 2014. Mit Ben Affleck, R. Pike FSK: 16/**150/144 Min.**
3.45 **Step** UT Dokufilm, USA 17 Regie: A. Lipitz **85/77 Min.**
5.10 **Auf Streife** Dokusoap

0.15 **Schlag den Star** Show, D 2023 – Die Schauspieler Tom Beck und Axel Stein liefern sich ein hitziges Kopf-an-Kopf-Rennen. Dabei müssen sie sich verschiedenen Challenges stellen. Beide sind im Privatleben eigentlich gute Freunde. Davon wollen sie aber an diesem Abend wohl eher nichts wissen. Elton führt durch den Abend.
4.39 **Balls – für Geld mache ich alles** Show, D 21. Mod.: Christian Düren (vom Mo.)

HD auch in HDTV empfangbar, nicht in allen Kabelnetzen verfügbar OO Zweikanal Dolby Surround 5.1 Dolby Digital SW schwarz-weiß UT Untertitel
OnDemand Verfügbar bei Sky On Demand oder in der Mediathek des jeweiligen Senders Bildbeschreibung für Sehbehinderte OmU Original mit Untertiteln

KABEL 1 HD

5.30 Abenteuer Leben Spezial Mythos LEGO-Technik

6.00 Magnum UT (4/7–9) Krimiserie, USA 1983. Die Wette gilt / König der Fäuste / Liebe hört nicht auf Vernunft

9.00 Blue Bloods – Crime Scene New York 16 UT (5/3+4) Krimiserie, USA 2014. Fremde Federn / Der Fenstersturz

10.50 Castle 12 UT (5/10+11) Bessere Hälften / Schlechter Einfluss (Wh. vom Mo.)

12.40 Castle 12 UT (5/12+13) Krimiserie. Tödliche Girls / Rückschlag (Wh. vom Di.)

14.35 Castle 12 UT (5/14) Krimiserie. Wenn die Realität zuschlägt (Wh. vom Mi.)

15.35 9-1-1 Notruf L.A. 12 UT (3/5) Serie. Rasende Wut

16.30 newstime

16.40 9-1-1 Notruf L.A. 12 UT (3/6+7) Monster / Athenas Geheimnis – Die Ersthelfer werden zum Einsatz in einem Kürbisfeld gerufen, wo zwei Schüler von einer Krähe angegriffen werden.

18.30 9-1-1 Notruf L.A. 12 UT (3/8+9) Dramaserie. Fehlfunktionen / Radioaktiv – Während einer Eislaufshow kommt es zu einem schweren Unfall, bei dem mehrere Tänzer verletzt werden.

RTL ZWEI HD

5.30 X-Factor: Das Unfassbare (4/1) Mysteryserie

6.15 Infomercial

8.15 Schnäppchenhäuser Reihe, D 2011. Eine ehemalige Gaststätte wird zum Traumhaus / Schnäppchentraum für Blaublüter

10.15 Zuhause im Glück Erholung gleich vor dem Haus

12.15 Zuhause im Glück Reihe, D 2012. Bertold ist mit der Instandhaltung seines Hauses überfordert – Der Witwer Bertold und seine Söhne brauchen dringend Hilfe.

14.15 Zuhause im Glück Reihe, D 2015. Ein Rückzugsort für Silke und ihre Familie

16.15 Bella Italia – Camping auf Deutsch Dokusoap, D / It 2023. Die große Geburtstagsparty: Sascha Fingerhuth wird 50! (Wh. vom Mi.)

18.20 Die Geissens Dokusoap, D 2024. Indigo startet nicht! / Driss Of the Dragon – Die Geissens haben einen Ausflug nach Ra's al-Chaima und in den Oman geplant, doch die Versicherung der „Indigo Star" macht ihnen einen Strich durch die Rechnung.

VOX HD

5.45 CSI:NY (1/13) Schlagkräftig

6.30 Criminal Intent (3/20+21) Krimiserie (Wh. vom So.)

8.20 Criminal Intent (4/1+2) Krimiserie (Wh. vom So.)

10.05 Criminal Intent (4/3+4) Krimiserie, USA 2004. Der Kannibale / Tödliche Geliebte

11.50 Shopping Queen Reihe, D 2024. Motto in Hamburg: Es kann nur eine geben! Kreiere den perfekten Red Carpet Look und werde Guidos Shopping Queen des Jahres! Tag 1: Jessica / Tag 2: Bianca / Tag 3: Uschi

14.50 Shopping Queen Motto in Hamburg: Es kann nur eine geben! Kreiere den perfekten Red Carpet Look und werde Guidos Shopping Queen des Jahres! Tag 4: Arzu / Tag 5: Julia

16.50 Der Hundeprofi – Rütters Team Dokusoap (3) Linda mit Chihuahua „Chiko" / Nadine und Max mit Zwergdackel „Fini"

17.55 hundkatzemaus NEU Magazin, D 2025. Ein Fleecepulli – viele Ideen: Upcycling für Katzen

19.10 Harte Hunde – Ralf Seeger greift ein NEU Dokusoap, D 2024 (6) Volles Haus im Tierheim

ARTE HD

5.30 Mein Körper, mein Kunstwerk OmU UT D / CH 2018

6.25 Die Versace-Saga UT

7.20 Bretonische Kitesurf-Challenge OmU UT Extremsport

7.50 Der Duft Indiens OmU UT

8.45 Andalusien: Edle Pferde, wilde Stiere OmU D / F 2014

9.40 Stadt Land Kunst

11.00 Zu Tisch ... OmU UT Reportagereihe, D / F 2024. Lanzarote, Spanien (Wh. vom So.)

11.30 Afrika von oben OmU UT Dokureihe, GB / D 2022 (1–4) Marokko / Äthiopien / Ghana / Südafrika

14.25 Island – Reise zum Ursprung der Erde Dokufilm, F 2023 UT (Wh. vom Mi.) **90 Min.**

15.55 Mord im Mittsommer: Max UT TV-Krimi, S 2023. Mit Alexandra Rapaport, Nicolai Cleve Broch, Kassel Ulving FSK: 12/**90 Min.**

17.25 Arte Reportage NEU (Thema nach Ansage)

18.20 Mit offenen Karten – Im Fokus (Wh. vom Do.)

18.25 Deutschland hat die Wahl – Erschütterung für Europa? NEU Doku

19.20 Journal

19.40 Yabusame, Japans Samurai-Ladys OmU UT Doku, D 2023

3 SAT HD

6.20 Kulturzeit (v. gestern)

7.00 nano (Wh. v. gestern)

7.30 Alpenpanorama Reihe

9.00 ZIB UT

9.05 Kulturplatz Magazin

9.35 Bilder aus Südtirol

10.05 Im Samnauntal NEU Doku, Ö 2024

10.45 In Weißenbach am Lech UT NEU Doku, Ö 2024

11.30 Durchs Mariazellerland NEU Doku, Ö 2018

12.15 Thema UT Magazin, Ö 2025

13.00 ZIB UT

13.15 Notizen aus dem Ausland

13.20 quer UT Magazin, D 2025

14.05 Ländermagazin

14.35 Kunst und Krempel UT

15.05 Auf Entdeckungsreise mit Karl Ploberger UT Reportagereihe, Ö 2018 (5)

15.30 Das Loiretal – Von Schloss zu Schloss Doku, F 2023

16.00 Katie Fforde: Du und ich UT TV-Melodram, D 2016 Mit Nike Fuhrmann, Stefan Murr, B. Focke FSK: 6/**90 Min.**

17.30 Katie Fforde: Geschenkte Jahre UT TV-Drama, D 2014. Mit Gesine Cukrowski **90 Min.**

19.00 heute / Wetter UT

19.20 London – Stadt der Spione Doku, D 2024

20.00 Tagesschau UT

MORGENS 14

KRIMISERIE



20.15 Navy CIS: Hawaii 12 UT (1/21+22) USA 2022. Jetzt oder nie / Spannungsfelder. Mit Alex Tarrant – Ein Corporal wird erstochen, als er einen Streit eines Paares schlichten will. Da zeitgleich ein Gefangenenaustausch auf Hawaii stattfindet, ahnt das NCIS-Team um Jane Tennant (Vanessa Lachey), das mehr hinter der Tat steckt.

22.15 Navy CIS: L.A. 12 UT (13/21+22) Krimiserie, USA 2021. Der beste Partner der Welt / Alle am Strand Mit Chris O'Donnell – Katya Miranova lockt Callen mithilfe eines Deepfakes in eine Falle und verschleppt ihn. Das Team unternimmt daraufhin alles, um den Kollegen zu finden.

0.15 Hawaii Five-O 12 UT (8/19) Krimiserie, USA 2018. Alter Wacholder

1.10 Navy CIS: Hawaii 12 UT (1/21+22) Krimiserie, USA 2022 (Wh. v. 20.15)

2.45 Navy CIS: L.A. 12 UT (13/21+22) Krimiserie, USA 2021 (Wh. v. 22.15)

4.05 Hawaii Five-O 12 UT (8/19) Serie (Wh. v. 0.15)

4.50 Navy CIS: L.A. 12 UT (7/13) Serie (Wh. v. gestern)

PARODIE

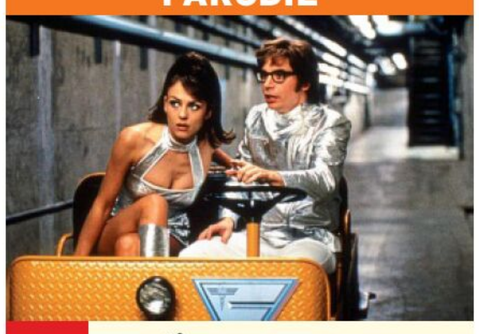

20.15 Austin Powers Das Schärfste, was Ihre Majestät zu bieten hat USA 1997. Mit Michael York, Robert Wagner – Der Geheimagent Austin Powers (Mike Myers, mit Elizabeth Hurley) lässt sich Mitte der 60er-Jahre einfrieren, nachdem sein Erzrivale Dr. Evil ins Weltall abgetaucht ist. Als der Bösewicht 30 Jahre später zur Erde zurückkehrt, wird der Superspion wieder aufgetaut. FSK: 12/**110/90 Min.**

22.05 Happy Gilmore Sportkomödie, USA 1996. Mit Adam Sandler – Der Eishockeyspieler Happy Gilmore entdeckt, dass sein eisenharter Hockeyschlag beim Golfen von Vorteil ist. Er gewinnt Wetten und ist den Profis schon bald ein Dorn im Auge. FSK: 6/**110/88 Min.**

23.55 Big Fantasykomödie, USA 1988. Mit Tom Hanks, E. Perkins FSK: 6/**120/96 Min.**

1.55 Austin Powers – Das Schärfste, was Ihre Majestät zu bieten hat Parodie, USA 1997 (Wh. v. 20.15) FSK: 12/**110/90 Min.**

3.45 Gamer Sci-Fi-Action, USA 2009. Mit Gerard Butler (v. gestern) FSK: 18/**90/91 Min.**

ACTION



20.15 Stirb langsam 2 UT USA 90. Mit Bonnie Bedelia, William Atherton, Franco Nero – Der südamerikanische Drogenhändler Esperanza soll nach Washington überstellt werden. Doch ein Terrorkommando stürmt den Flughafen und fordert Esperanzas Freilassung, sonst lassen sie keine Maschine landen. Der zufällig anwesende Cop McClane (Bruce Willis), dessen Frau in einem der Flugzeuge sitzt, nimmt den Kampf gegen die Terroristen auf. FSK: 16/**150/111 Min.**

22.45 In Time – Deine Zeit läuft ab UT Sci-Fi-Thriller, USA 2011. Mit Justin Timberlake, O. Wilde – In einer fernen Zukunft besteht die gültige Währung aus Lebenszeit. Die Reichen werden sehr alt, Arme sterben früh. Der Arbeiter Will muss für jede Stunde schuften, bis ihm ein reicher Selbstmörder seine gesamte Lebenszeit schenkt. (Wh. vom Do.) FSK: 12/**130/104 Min.**

0.55 Medical Detectives Unheilvolle Pläne / Mitten aus dem Leben / Morgengrauen / Abgründe / Aus nächster Nähe / Im Wahn

DOKUFILM

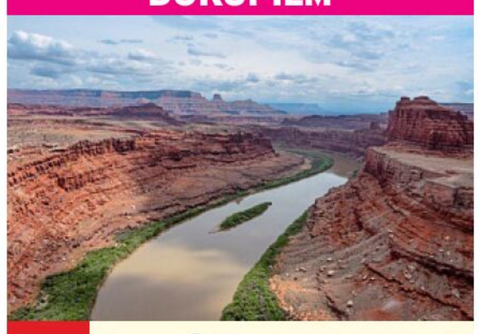

20.15 Grand Canyon – Abenteuer Erdgeschichte NEU 3-tlg., F 24 – Die Geologen Karl Karlström und Laura Crossey erforschen den Grand Canyon. Der Colorado River (o.) hat über Millionen Jahre tiefe Schluchten geschaffen und dabei zwei Milliarden Jahre Erdgeschichte freigelegt. **90 Min.**

21.45 Die Alpen – Europas Wetterküche NEU OmU UT Doku, Ö / CH / F 24 – Vorgestellt werden Menschen, deren Leben vom Wetter in den Alpen geprägt ist: ein Alpinist, eine Surflehrerin und eine Meteorologin.

22.40 Höhenrausch – Die Entwicklung der Höhenmedizin OmU Doku, D 2022

23.35 42 OmU UT (8) Sind wir bereit für Aliens? (vom So.)

0.05 KurzSchluss OmU

1.10 Das Glück des Motorradfahrers passt nicht in seine Montur OmU

1.20 Bildbuch Experimentalfilm, CH / F 2018. Mit Dimitri Basil FSK: 16/**85 Min.**

2.45 7 Songs OmU U. a.: Tanita Tikaram / Katja Riemann

3.35 28 Minuten OmU

4.25 Zu Tisch ... OmU UT Reihe, D / F 2021. Kleinwalsertal

KONZERT

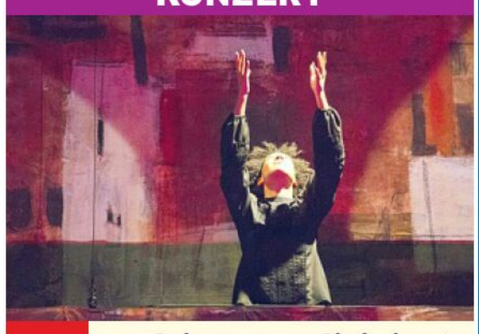

20.15 Andris Poga dirigiert Bernstein & Gershwin NEU D 2024. Leonard Bernstein: „Divertimento" / Jessie Montgomery: „Five Freedom Songs" / George Gershwin: Suite aus „Porgy und Bess". Mit Julia Bullock (o., Sopran), Alfred Walker (Bariton), dem WDR-Sinfonieorchester. Dirigent: Andris Poga **90 Min.**

21.45 Becoming Giulia NEU UT Doku, CH 2021 – Giulia Tonelli, Solotänzerin am Opernhaus Zürich, kehrt aus dem Mutterschaftsurlaub zurück. Sie will zurück in die fordernde Welt der Elite-Ballettkompanie zurückfinden. Doch ihr Sohn Giacobbo ist genauso anspruchsvoll.

22.40 Orte der Kindheit UT Angelika Kirchschlager

23.10 Parasite – Finde den Eindringling! UT Thriller, Kor 2019. Mit Song Kang-ho FSK: 16/**125 Min.**

1.15 Berlinale-Studio Mag.

1.45 lebens.art Magazin

2.45 Das akt. Sportstudio UT

4.10 Judas Priest: Battle Cry – Live at Wacken Konzert, D 2015

5.10 The Black Eyed Peas Konzert, GB 2006

PRIMETIME 20 SA 22 NACHTS

Altersempfehlungen: 3 ab 3 Jahren **Serieninfo:** Sendungs- o. Folgentitel (1/2) = 1. Staffel / 2. Folge
Aktuelle Programminfos und -änderungen auf **www.tvdigital.de** genial gelungen geht so grausig

MORGENS 14 – 20 15 – NACHTS SA

WDR HD

10.00 **Quarks im Ersten** UT
10.30 **42 – Die Antwort auf fast alles** Reihe, D 2021
10.55 **The Green Garage** UT 4-tlg. Reihe, D 22 (1/1)
11.25 **Doc Esser** UT Magazin
11.55 **Papagei & Co.** UT
12.45 **aktuell** Nachrichten
13.00 **Wer kann das bezahlen?** Reihe, D 24
13.45 **Erlebnisreisen** Reihe
14.00 **Fußball: 3. Liga** LIVE 24. Sptg.: **Arminia Bielefeld – Erzgebirge Aue**
16.00 **aktuell** Nachrichten
16.15 **Die ErnährungsDocs** Magazin, D 2024 UT Dennis E. / Tanja W.
17.00 **Grenzenlos köstlich** Reihe, D 2024. Ham- UT burg und das Alte Land
17.45 **Einfach & köstlich** Magazin, D 2024. U.a.: Allgäuer Käsespätzle
18.15 **West ART extra** UT Magazin, D 2025
18.45 **Aktuelle Stunde**
19.30 **Lokalzeit** Magazin
20.00 **Tagesschau** UT Nachr.

TV-KRIMI



20.15 **Tatort: Querschläger** UT
D 19. Mit Wotan Wilke Möhring – Ein Heckenschütze schießt auf einem Autohof auf einen Lkw-Fahrer und flüchtet. Falke und Grosz (Franziska Weisz) ermitteln im Umfeld der Spedition. FSK: 12/**90 Min.**

21.45 **Die Diplomatin: Jagd durch Prag** 5.1 UT
TV-Krimi, D 2018. Mit Natalia Wörner **90 Min.**
23.15 **Die Diplomatin: Mord in St. Petersburg** UT
TV-Krimi, D 2021 **85 Min.**
0.40 **Pfarrer Braun: Grimms Mördchen** UT
TV-Krimikomödie, D 2010 FSK: 6/**90 Min.**

NDR HD

8.30 **Die Nordreportage**
9.00 **Nordmagazin**
9.30 **Hamburg Journal**
10.00 **SH-Magazin** UT
10.30 **buten un binnen**
11.00 **Hallo Niedersachsen**
11.35 **Schrecklich schöne Bausünden** Doku, D 24
12.00 **Die Sturmflut 1962** UT
12.45 **Weltbilder** Magazin
13.15 **Wilde Wege** UT Reihe
14.00 **Fußball: 3. Liga** UT LIVE 24. Spieltag: **Waldhof Mannheim – Hansa Rostock**
16.00 **Die Nordreportage**
16.30 **Pferdesport: VR Classics Neumünster** LIVE Springreiten: Championat von Neumünster
17.15 **Nordseereport** UT Reihe, D 2024. Auszeit in Nordjütland – Frischluftpeeling und ganz viel Hygge
18.00 **Nordtour** Magazin
18.45 **DAS!** Magazin, D 25
19.30 **Ländermagazine**
20.00 **Tagesschau** UT Nachr.

WESTERN

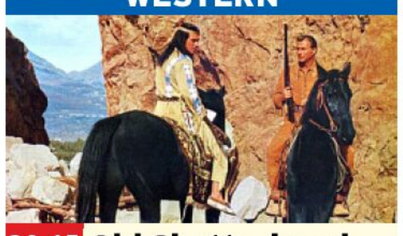

20.15 **Old Shatterhand** UT
D / F / It / Jugoslawien 1964 – Old Shatterhand (Lex Barker, r.) und Winnetou (Pierre Brice) wollen Frieden zwischen Apachen und Weißen stiften, die von Verbrechern aufeinander gehetzt werden. FSK: 12/**115 Min.**

22.10 **El Dorado** UT Western, USA 1966. Mit John Wayne – Cole Thornton soll für den Viehzüchter Jason die Siedler der Gegend einschüchtern, wechselt aber die Seiten. FSK: 12/**120 Min.**
0.10 **Bluff** Komödie, It 1975 Mit Anthony Quinn, A. Celentano FSK: 12/**110 Min.**

BAYERN HD

10.00 **Wasserschweine** Doku
10.30 **Schöne Lügen** UT TV-Psychodrama, D 03 Mit S. Simon **90 Min.**
12.00 **Glockenläuten**
12.05 **Zwei Millionen suchen einen Vater** Komödie, D 2006. Mit J. Christine Gehlen FSK: 6/**90 Min.**
13.35 **Aufgegabelt von Alexander Herrmann** UT
14.05 **Verrückt nach Meer**
15.45 **Trachtler- und Musikantentreffen in Oberfranken** Show
16.30 **Mausetot? – Die Suche nach der Bayerischen Kurzohrmaus** Doku, D / Ö 2024 UT
17.15 **Portugal – Wildnis zwischen Land und Ozean** UT Doku, Ö 20
17.45 **Zwischen Spessart und Karwendel** Mag.
18.30 **BR24** Nachrichten
18.45 **Mein Körper. Mein Darm.** UT Doku, D 2024
19.30 **Kunst + Krempel** UT
20.00 **Tagesschau** UT Nachr.

KOMÖDIE

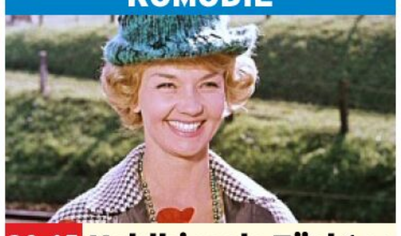

20.15 **Kohlhiesels Töchter** UT
D 1962 – Während Liesel (Liselotte Pulver) gleich drei Kavaliere hat, zeigt sich ihre Schwester Susi der Männerwelt gegenüber desinteressiert. Für Liesel ist dies ärgerlich. FSK: 6/**95 Min.**

21.50 **Karl Valentin – die beliebtesten Kurzfilme** Magazin, D 1936. U.a.: „Im Photoatelier“ von Karl Ritter
23.40 **Die Lümmel von der ersten Bank** UT Komödie, D 1967. Mit H. Kraus FSK: 6/**80 Min.**
1.00 **Zwei Millionen suchen einen Vater** Komödie, D 2006 FSK: 6/**90 Min.**

SWR HD

9.00 **Das Traumhotel: Marokko** TV-Abenteuer Ö / D 2014 FSK: 6/**90 Min.**
10.30 **Marktcheck** Magazin
11.15 **Preiswert, nützlich, gut?** Dokureihe, D 2025
12.00 **Klimazeit** UT Magazin
12.30 **Ein Ferienhaus auf Teneriffa** 5.1 UT TV-Komödie, D 2019. Mit Anna König FSK: 6/**90 Min.**
14.00 **Fußball: 3. Liga** UT LIVE 24. Spieltag (s. NDR) – Der zweimalige Nationalspieler des Kosovo, Arianit Ferati, kehrte im Winter zu Waldhof Mannheim zurück.
16.05 **Geld.Macht.Liebe** (1/18) UT Familiensaga
16.50 **Labaule und Erben** (1/4) UT Comedyserie, D 18. Preisverdächtig
17.30 **SWR Sport** UT Magazin
18.00 **Regionalprogramm**
18.15 **Flohmarkt** Magazin
18.45 **Regionalprogramm**
19.30 **Aktuell BW+RP+SL** UT
20.00 **Tagesschau** UT Nachr.

SHOW



20.15 **Verstehen Sie Spaß?** UT D 2025
– Barbara Schöneberger (o.) präsentiert eine neue Ausgabe der Samstagabend-Show: Im Mittelpunkt stehen prominente Gäste, darunter die Sängerin Beatrice Egli, der Entertainer Thomas Gottschalk, die Schauspieler Stephanie Stumph und Thomas Heinze.

23.25 **Mord in bester Gesellschaft: Das eitle Gesicht des Todes** UT
TV-Krimi, D / Ö 2010 Mit Fritz Wepper, Erol Sander FSK: 12/**90 Min.**
0.55 **Lauchhammer** (1/1–3) START 6-tlg. Krimiserie, D 22

HESSEN HD

8.05 **Schau in meine Welt!** 8
8.30 **Maintower** Magazin
8.55 **Hessenschau** Mag.
9.25 **Rinaldo Rinaldini** (1/4)
9.50 **Familie Dr. Kleist** (8/16) Serie, D 18
10.40 **In aller Freundschaft – Die jungen Ärzte**
11.30 **In aller Freundschaft** (1080) Serie, D 2025
12.15 **Nachtcafé** Talk, D 2025
13.45 **3 nach 9** Talk. Gäste: Jessy Wellmer, Eckart von Hirschhausen, Ingo Zamperoni, Bela B. Felsenheimer u.a.
16.00 **Hessen à la carte** UT Reihe. Scharfe Küche
16.45 **Kochstories** Reihe
17.15 **Mit Herz am Herd** UT
17.45 **Lust auf Backen** Magazin, D 2019. Pane rustico und Focaccia
18.15 **Gartenzeit** Magazin
18.45 **Neues von den Ziegenbauern vom Bergwinkel** Doku, D 2020
19.30 **Hessenschau** Mag.
20.00 **Tagesschau** UT Nachr.

TV-KRIMI



20.15 **Nord bei Nordwest: Sandy** D 2018
– Zwei Betrüger treiben ihr Unwesen in Schwanitz. Als wäre das nicht bereits genug für Lona Vogt (Henny Reents), taucht auch noch Hauke Jacobs' alte Liebe auf. FSK: 12/**90 Min.**

21.45 **The Messenger – Seltsame Botschaften** (1/3+4) Serie, Aus 2022 U.a.: Stones of Home
23.35 **Brokenwood – Mord in Neuseeland: Tödliche Jagd** UT TV-Krimi, NZL 14. Mit Neill Rea, F. Sutherland FSK: 12/**90 Min.**
1.05 **Nord bei Nordwest: Sandy** TV-Krimi, D 18 (v. 20.15) FSK: 12/**90 Min.**

MDR HD

9.25 **Rita von Falkenhain**
10.20 **Tierärztin Dr. Mertens** START (2/1) 13-tlg. Arztserie, D 2008. Leichtsinn
11.10 **Familie Dr. Kleist** (6/8) Familienserie, D 2016
12.00 **Eisenbahnromantik**
12.30 **Ankunft Heimat – Der Dresdner Hauptbahnhof** Doku, D 2024
13.15 **Planet der Liebe**
14.00 **Fußball: Regionalliga Nordost** LIVE **Hallescher FC – 1. FC Lokomotive Leipzig**
16.00 **Basketball: BBL** LIVE BBL-Pokal-Halbfinale: **Syntainics MBC – FC Bayern München**
18.00 **Mit einem Donaufrachter durch Europa** NEU
18.15 **Unterwegs in Sachsen-Anhalt** NEU Reihe, D 2025
18.45 **Glaubwürdig** Reihe
18.54 **Sandmann** 3 Reihe
19.00 **MDR Regional** Mag.
19.30 **aktuell** Nachrichten
19.50 **Unser Dorf hat Wochenende** NEU Reihe

SHOW



20.15 **Die schönsten Love-Songs im Osten** UT D 2024
– Die Sendung bietet eine musikalische Reise mit faszinierenden Geschichten über Love-Songs. Mit dabei sind u.a. Dieter Birr, Dirk Michaelis (o.) und Marianne Rosenberg.

22.15 **Das Gipfeltreffen – Schubert, Sträter und König retten die Welt** Show. Best of 2024 UT
22.45 **Inspector Mathias – Mord in Wales: Stille Wasser** TV-Krimi, GB 2013. Mit Richard Harrington, Mali Harries FSK: 12/**95 Min.**
0.20 **Brisant** UT Magazin

PHOENIX HD

11.30 **Ein Tag in...**
12.15 **Der Osten – Entdecke wo du lebst**
13.00 **phoenix plus** NEU Reportagereihe, D 2025
14.15 **Die Alpen** Dokureihe
15.00 **Die Alpen – Winterwelt** Dokureihe
15.45 **Slowenien – Zwischen Alpen und Adria** Doku
16.30 **Die Alpen – Eine große Geschichte** UT Doku
17.15 **Die Maxwells – Chronik einer Skandal-Familie** UT Dokureihe
19.30 **phoenix persönlich**
20.00 **Tagesschau** UT
20.15 **Die größten Flüsse der Erde** START UT 3-tlg. Reihe, GB / USA 2018 (1–3)
22.30 **Ist der Citarum noch zu retten? – Indonesiens giftigster Fluss** UT
23.15 **Terra X-History**
0.00 **Tibet – China: Das stille Verschwinden**

ONE HD

11.10 **Die Inselärztin: Das Rätsel** TV-Drama, D 20 (vom Di.) FSK: 12/**90 Min.**
12.40 **Meine Tochter, Kreta und ich** TV-Komödie, D 22 (vom Mi.) FSK: 6/**90 Min.**
14.10 **Ein Herz und eine Seele** (1/10) Comedy
14.55 **The Movies – Die Geschichte Hollywoods** Dokureihe
16.20 **Detektiv Rockford: Anruf genügt** (1,2)
18.45 **The Kindergarten Teacher** Drama, USA / Isr / GB / Kan 2018 (vom So.) FSK: 6/**90 Min.**
20.15 **Steirermord** TV-Krimi, Ö / D 2024 Mit Hary Prinz **90 Min.**
21.45 **Michael Clayton** Thriller, USA 07. Mit George Clooney FSK: 12/**110 Min.**
23.35 **Sherlock: Der Reichenbachfall** TV-Krimi, GB 2012 FSK: 12/**90 Min.**

ZDF NEO HD

11.25 **Terra X: Extreme der Tiefsee: Eisige Abgründe** UT Doku
12.10 **Terra X** UT Dokureihe
12.50 **Terra X: Thunfisch – Der bedrohte Jäger** UT Doku
13.35 **Terra X: Der Schwarm – Die Doku** UT
14.55 **Terra X: Überleben!** UT Reihe
16.20 **Terra X: Faszination Erde** UT Dokureihe
17.50 **Maithink X** UT Show
18.20 **Die glorreichen 10**
19.50 **Sketch History** Show
20.15 **The Missing** Westerndrama, USA 2003 FSK: 12/**125 Min.**
22.20 **Todeszug nach Yuma** Western, USA 07. Mit R. Crowe FSK: 16/**115 Min.**
0.15 **Blaze of Glory – Flammender Ruhm** Western, USA 1990. Mit E. Estevez FSK: 16/**95 Min.**

ZDF INFO HD

12.00 **Mythos Heinrich VIII.** START UT 3-tlg. Dokureihe, GB 2019 (1–3)
14.15 **Der Sturm auf die Bastille – Was wirklich geschah**
15.00 **Faszination Burgen – Monumente des Mittelalters** Doku, F 18
15.45 **Mythos Belagerung** Reihe, F 2022 (1–4) UT
18.45 **Terra X: Ein Tag im...** UT Mittelalter
19.30 **Terra X: Verlorenes Wissen** UT Reihenreportage, D 2019
20.15 **Vikings – Die wahre Geschichte** Reihe, GB (1–6) Aufstieg der Seekrieger / Landung in England / Handel bis nach Bagdad / Überfall auf Frankreich / Kurs auf Amerika / Untergang
0.45 **Mysterien des Mittelalters** Dokureihe

TAGESSCHAU 24 HD

20.15 **IDie Berlinale und ihre Geschichte** Doku
21.00 **Tagesschau**
21.02 **Ulrich Timm im Gespräch** Talk, D 2025
21.30 **Was wird aus unseren Jobs? – Wirtschaft in der Krise** Reportage, D 2025
22.15 **extra 3** Satiremagazin
23.15 **Tagesthemen**
23.35 **Panorama 3** Magazin

DF1 HD

17.00 **Groß & Kleinanzeigen**
17.35 **Formel E: FIA-Weltmeisterschaft**
19.15 **Her Element – by Laura Wontorra**
20.15 **A Crooked Somebody** NEU Komödie, USA 2017 Mit Ed Harris **102 Min.**
22.15 **Con Man** Krimi, USA 2018. Mit Armand Assante **100 Min.**
0.15 **Dauerwerbesendung**

WELT HD

16.35 **Dreamcars** Reihe
17.30 **Traumzüge** Reihe
19.20 **Alte Liebe rostet nicht** Doku, D 2023
20.15 **Abgefahren** Reihe
22.05 **Border Patrol New Zealand – Einsatz an der Grenze** Dokureihe, NZL 2024 (7–10)
0.05 **Landen, Löschen, Laden – Cargo-Drehkreuz Leipzig** Doku

NTV HD

16.10 **Nicht von dieser Welt**
18.30 **Auslandsreport**
19.10 **Im Fokus der Kontrolleure** Reportagereihe
20.15 **Border Patrol Südamerika** Dokureihe, GB 2020 (7–10)
22.05 **Mysterien von oben**
23.30 **Mysteriöse Phänomene** Dokureihe (8+9)
1.10 **Border Patrol Südamerika** Dokureihe

HD auch in HDTV empfangbar, nicht in allen Kabelnetzen verfügbar OO Zweikanal Dolby Surround 5.1 Dolby Digital SW schwarz-weiß UT Untertitel
OnDemand Verfügbar bei Sky On Demand oder in der Mediathek des jeweiligen Senders Bildbeschreibung für Sehbehinderte OmU Original mit Untertiteln

RBB HD

9.00 Hochzeit in Rom UT Komödie, D / It 17. Mit A. Kathrin Kramer **90 Min.**
10.30 Wie man Dornröschen wachküsst 6 UT Märchen, Tschechoslowakei 1977 FSK: 6/**85 Min.**
11.55 Unterwegs in der Kastanienallee Doku
12.00 Kesslers Expedition
12.45 Verrückt nach Meer UT
14.25 Die Tierärzte – Retter mit Herz Reihe, D 2019 Das Zwischenzeugnis
15.10 Die Falknerei am Rennsteig UT Dokusoap, D 2022 (20) Ein Findelkind für Paula
15.35 Gefragt – Gejagt UT Show, D 2022 (586+587)
17.05 Tina mobil (1/3) UT Dramaserie, D 21. Und Caro? Mit R. Greiner
17.53 Sandmann 3 Reihe
18.00 rbb UM6 Magazin
18.30 Berlinale-Studio Mag.
19.00 Heimatjournal Mag.
19.30 Regionales Magazin
20.00 Tagesschau UT Nachr.

DISNEY CHANNEL HD

9.15 Phineas und Ferb 8
9.50 Die Beni Challenge – Total Klasse 6
10.00 Die Beni Challenge 6
10.15 Gag Attack 5 Show
10.40 TinkerBell Animation, USA 2008 **70/75 Min.**
11.50 Taffy 6 Trickserie
12.45 Jagdfieber 6
13.40 Marvel Moon Girl und Devil Dinosaur 7
14.35 Lilo & Stitch 6 Trickserie. X-300, der Albtraum / Der Schlinger / Die Wasserkanone / Die Hundeausstellung
16.20 Taffy 6 Trickserie
16.50 Hamster & Gretel 8 NEU 20-tlg. Trick, USA 2024
17.15 Bluey 4 Animation U. a.: Handstand
18.25 Die Unglaublichen 6 Animation, USA 2004 – Der einstige Superheld Bob fristet ein ödes Dasein als Vertreter. Doch dann wird er plötzlich wieder gebraucht. FSK: 6/**110/110 Min.**

KIKA HD

10.20 SingAlarm 4 **10.35** Tanzalarm – Auf Europatour 6 **10.45** Tigerenten Club 6
11.45 Schmecksplosion 6
12.00 Lenas Ranch 8 **13.25** Into the Beat – Dein Herz tanzt. Romanze, D 2020 **95 Min.**
15.00 NEU Behind the Beats. Dokureihe, F 2022 (3)
15.15 Schnitzeljagd von Gospel bis Hip Hop NEU 8 Dokureihe, D 2015
16.15 Behind the Beats NEU 26-tlg. Reihe, F 22 (6)
16.35 Max & Maestro 8 START 52-tlg. Trick, F / D / It 18
17.00 Belle und Sebastian 6
17.25 Tib & Tumtum 6
17.50 Shaun, das Schaf 3
18.10 Biene Maja 3 Trick
18.30 Zacki und die Zoobande 3 Animationsserie
18.45 Animanimals 6 Serie
18.47 Baumhaus 8 Magazin
18.50 Sandmann 3 Reihe
19.00 Lassie 6 Trickserie
19.25 Checker Tobi 6
19.50 logo! 8
20.00 KI.KA Live 10 Magazin
20.10 3 Hz 9 Kinderserie

SAT.1 GOLD HD

5.05 K 11 – Kommissare im Einsatz (v. gestern)
5.45 Diagnose: Mord (2/21+22) Krimiserie
7.35 Infomercials
9.35 Richterin Barbara Salesch Gerichtsshow
11.20 Richter Alexander Hold Gerichtsshow
13.05 Diagnose: Mord (3/1–4) Krimiserie, USA 1995
16.45 Diagnose: Mord (3/5+6) Krimiserie
18.35 Agentin mit Herz (1/18+19) Krimiserie
20.15 Vera – Ein ganz spezieller Fall: Schuld und Sühne TV-Krimi, GB 2013. Mit Brenda Blethyn FSK: 12/**110/90 Min.**
22.05 Miss Marple: Die Tote in der Bibliothek TV-Krimi, GB / USA 2004. Mit Simon Callow FSK: 12/**110/102 Min.**
23.55 Vera – Ein ganz spezieller Fall: Schuld und Sühne TV-Krimi, GB 2013. Mit D. Leon (Wh. v. 20.15) FSK: 12/**95/90 Min.**

SPORT 1 HD

6.00 Teleshopping Werbung
7.00 Exatlon Germany – Die Mega Challenge
9.30 My Style Rocks
11.45 Die PS-Profis – Mehr Power aus dem Pott
12.00 Normal Magazin
12.30 American Pickers – Die Trödelsammler
15.30 Storage Hunters
17.00 Volleyball: Bundesliga LIVE **Damen** 24. Spieltag: **USC Münster – Ladies in Black Aachen**
19.30 Fußball: 2. Bundesliga Vorberichte
20.30 Fußball: 2. Bundesliga LIVE 22. Spieltag: **Fortuna Düsseldorf – Hertha BSC** **Anstoß: 20.30**
22.30 Fußball: 2. Bundesliga 22. Spieltag: Analyse
23.00 Exatlon Germany – Die Mega Challenge
1.30 STOP! Border Control: Cuba Dokureihe
2.50 Die PS-Profis – Mehr Power aus dem Pott Dokusoap, D 2013
3.00 Teleshopping Bis 6.00

EURO SPORT 1 HD

6.55 Skispringen Herren LIVE Aus Sapporo (HS 134)
8.55 Alpine Ski-WM Riesenslalom Herren
9.15 Alpine Ski-WM LIVE Aus Saalbach Slalom Damen, 1. Lauf
11.45 Langlauf Aus Falun LIVE 10 km klassisch Damen
13.15 Alpine Ski-WM LIVE Slalom Damen, 2. Lauf
15.05 Biathlon-WM LIVE Aus Lenzerheide 10 km Sprint Herren
16.25 Snooker: Main Tour LIVE Welsh Open. Aus Llandudno. Halbfinale
17.30 Alpine Ski-WM Slalom Damen, 2. Lauf
18.20 Snowboard LIVE Aus Cortina d'Ampezzo Snowboardcross
19.45 Snooker: Main Tour LIVE Welsh Open. Aus Llandudno. Halbfinale
23.30 Alpine Ski-WM Slalom Damen
1.00 Biathlon-WM 10 km Sprint Herren (Sendeschluss: 1.30)

TV-KOMÖDIE



20.15 Kein Mann für zwei
DDR 1982 – Jochen (Lars Jung) träumt von einem Leben mit zwei Frauen: seiner Ehefrau und der Kurbekanntschaft Martina (Birgit Raatz). Kurzerhand verbündet sich seine Gattin mit dem Ehemann der anderen. FSK: 6/**85 Min.**

21.40 Guck mal Retro Dokureihe, D 25 (47) Auf Kur NEU
21.45 rbb24 UT Nachrichten
22.00 Maria Wern, Kripo Gotland: Die Insel der Puppen UT TV-Krimi, S 2011. Mit Eva Röse, F. Hallgren FSK: 16/**90 Min.**
23.30 Mid90s Drama, USA 2018. Mit Sunny Suljic (– 0.50) FSK: 12/**80 Min.**

ANIMATION



20.15 In 80 Tagen um die Welt
F / Bel 2021 – Das Äffchen Passepartout (r.) und der Erfinder Phileas Frogg (l.) nehmen eine brisante Wette an: Für 10 Millionen Muscheln versuchen sie, in nur 80 Tagen um die Welt zu reisen. **100/78 Min.**

21.55 101 Dalmatiner – Diesmal sind die Hunde echt Komödie, USA 1996. Mit Glenn Close – Die Modedesignerin Cruella braucht 99 Dalmatinerwelpen für einen Pelz. **130/95 Min.**
0.05 Golden Girls (2/2+3)
1.05 Teleshopping

SUPER RTL HD

5.50 Cocomelon (1/28) 3 **5.55** Peppa Wutz (7/15+16) 3 **6.10** Paw Patrol 6 **6.35** START Caillou (4/1+17) 3 26-tlg. Zeichentrickserie, Kan 2010 **7.15** Rubble & Crew 4 **7.45** Paw Patrol 6 **10.45** Pokémon Horizonte: Die Serie 6 **11.05** Beyblade X 6 **11.30** Woozle Goozle 6 **12.25** TOGGO GG 9 **12.45** Angelo 8 Serie **13.55** Voll zu spät! 6 **16.15** SpongeBob 6 **17.15** Rubble & Crew 4 **17.40** ALVINNN!!! 6 Animation
18.35 Grizzy und die Lemminge 6 Animation
19.15 Voll zu spät! 6
20.15 Paw Patrol – Der Kinofilm Animation, USA / Kan 2021 **95/74 Min.**
21.50 Ein Concierge zum Verlieben Komödie, USA 1993 (Wh. v. gestern) FSK: 6/**110/92 Min.**
23.40 Without a Trace – Spurlos verschwunden (2/22) Krimiserie Ende der Spielzeit
0.40 Teleshopping

RTL UP

5.30 Das Familiengericht
7.50 Das Jugendgericht
10.50 Das Strafgericht (963) Poolparty / Das Wunschkind / Außen hui, innen pfui / Junggesellenabschied
13.25 Quincy (6/1+10) START 18-tlg. Krimiserie, USA 1980. Die Hetzjagd / Der eiskalte Engel
15.10 Mord ist ihr Hobby (9/13–19) Eine eiskalte Spur / Killer Radio / Nachricht aus zweiter Hand / Ein Falke greift an / Mord nach Plan / Die Lügnerin
20.15 Mord ist ihr Hobby (9/18,20+21) Der Komplize / Ruhe vor dem Sturm / Blutrote Lache
22.50 Mord ist ihr Hobby (9/13–15) Krimiserie
1.20 Das Strafgericht
2.05 Teleshopping Werbung
3.00 Staatsanwalt Posch ermittelt Dokusoap
3.45 Das Jugendgericht

TELE 5 HD

7.00 Infomercial
13.05 Star Trek – Deep Space Nine (4/4) Sci-Fi-Serie, USA 1995 Der hippokratische Eid (Wh. v. gestern)
14.00 Robin Hood 6 (3/5+6) Abenteuerserie, GB 1986. Der neue Sheriff / Die Aussätzigen
16.15 Doctor Who (2/6–9) Sci-Fi-Serie, GB / Kan 2006. Die Auferstehung der Cybermen / Die Ära des Stahls / Die Glotze / Der unmögliche Planet (Wh. vom Mo.)
20.15 King Tut – Der Fluch des Pharao TV-Abenteuer, USA 2006 (1). Mit J. Hyde FSK: 12/**100/82 Min.**
21.55 King Tut – Der Fluch des Pharao TV-Abenteuer, USA 06 (2). Mit L. Varela FSK: 12/**110/90 Min.**
23.45 Tremors 4 – Wie alles begann Horror, USA 2003. Mit M. Gross (Wh. v. gest.) FSK: 16/**115/93 Min.**

NITRO HD

7.50 Trio mit vier Fäusten (1/14) Detektivserie
8.40 Trio mit vier Fäusten START (2/1) 22-tlg. Detektivserie, USA 1984
9.30 Stargate Kommando SG-1 (3/17+18)
11.15 Das A-Team (2/4+5)
13.05 Die Tuning-Profis
13.55 Top Gear Magazin
15.50 Miniatur Wunderland XXL Dokureihe
17.35 Die Rettungsflieger – Hilfe aus der Luft
18.30 Das A-Team (2/4+5) Serie. Marias Mutter / Wilde Mustangs
20.15 Medical Detectives Dokureihe. Verhängnisvolle Begierden
21.05 Anwälte der Toten – Rechtsmediziner decken auf (4)
22.05 Anwälte der Toten – Die schlimmsten Serienkiller der Welt
23.00 Anwälte der Toten – Im Kopf des Mörders
23.55 Anwälte der Toten

KABEL 1 DOKU HD

18.35 Monsterfische am Haken Dokureihe
20.15 Monsterfische am Haken Dokureihe Unerklärliche Sichtung / Dschungelfieber
21.55 Timber Titans – Kanadas härteste Holzfäller NEU Dokureihe, Kan 24
23.30 Australian Gold
1.05 24 Stunden in Gewahrsam Dokusoap

VOX UP HD

16.20 Jamies 15 Minuten Küche Show
18.30 New Amsterdam (4/15+16) Dramaserie
20.15 Chicago Med (2/12+13) Spiegelbilder / Nichts ist, wie es scheint
22.00 Chicago P.D. (4/23)
22.55 Chicago P.D. (6/1) START 22-tlg. Krimiserie, USA 2018. Neue Ordnung
23.50 Chicago Med (2/12+13)

NICKELODEON HD

15.05 Die Abenteuer der Teenage Mutant Ninja Turtles 9 Trickserie
15.30 Transformers Earth Spark 8 Animation
15.55 Schere, Stein, Papier 8 Trickserie
16.45 Patrick Star Show 6
17.10 Kamp Koral 6
17.35 SpongeBob 6
18.00 Henry Danger 8
20.05 SpongeBob 6

SIXX HD

5.55 Hochzeit auf den ersten Blick – Australien
7.20 Million Dollar Homes – Luxusmakler in L.A.
9.30 Die Super-Makler – Top oder Flop?
12.10 Jamie Oliver: Together – Alle an einem Tisch
14.15 Sweet & Easy – Das Foodmagazin Show
14.45 Sweet und Easy – Enie backt Show (12/2+5)
15.55 Das große Backen
18.20 Fixer Upper – Umbauen, einrichten, einziehen! Dokusoap, USA 16
20.15 Das große Backen Show, D 23. Jury: Bettina Schliephake-Burchardt, Christian Hümbs
22.40 Verpfuscht – Ein Fall für die Beauty Docs Künstliche Kurven / Aus der Mitte entspringt ein Arzt
1.25 Homicide Hunter

PRO 7 MAXX HD

6.00 Billy, der Schädlingsschreck Dokusoap
9.05 Infomercials
11.05 Ghostbusters 6 (1/8+9) Trickserie
11.55 Zurück in die Zukunft 7 (1/8)
12.20 He-Man (1/18+19)
13.05 She-Ra 9 (2/2+3)
13.55 Galaxy Rangers 8 (1/58) Trickserie
14.20 Knight Rider (4/15)
15.10 Knight Rider (4/16–19)
18.45 Baywatch UT (8/12+11)
20.15 Brooklyn Nine-Nine (2/3–6) UT Comedyserie, USA 2014. U. a.: Wir spielen, um Amy verlieren zu sehen
22.00 SmackDown Wrestling
0.50 Brooklyn Nine-Nine (2/3–5) UT Serie
1.55 jump ran Magazin
2.10 Basketball: NBA LIVE Begegnung nach Ansage

DMAX HD

8.50 Die Marine – Unser Leben auf See
9.50 Infomercial
10.15 Helden – Wir liefern ab Luxuskarossen für Dubai / Die Schwebefähre von Rendsburg / Mit der Werksbahn durchs Stahlwerk / Windkraft auf der Alpe
14.15 Border Control – Spaniens Grenzschützer
15.15 Border Control: Schwedens Grenzschützer Dokusoap
17.15 Die Zwangsvollstrecker Dokusoap
20.15 Der Germinator Dokusoap, D 2024
22.15 Speed Cops – Poser und Raser im Visier Dokureihe. Ich war gar nicht so schnell / Das ist eine Polizeikontrolle und kein Spielplatz
0.15 AEW: Dynamite

ARD ALPHA

19.00 Eisenbahnromantik
19.30 Global Us Magazin
19.55 Wissen vor acht
20.00 Tagesschau
20.15 Aufgedeckt: Geheimnisse des Altertums
21.45 Mit dem Zug ...
22.30 Lessinia – Die Heimat des Don Alberto
23.15 Entlang der Etsch
0.00 Im Ultental. Ein Besuch daheim

COMEDY CENTRAL HD

14.25 South Park Trickserie
16.00 Futurama Trickserie
20.00 American Dad Trick Fantastisch elastisch / Schwarz auf weiß / Was is'n mit den Gewissensbissen? / Produktive Panik / Sei bloß nicht mein Nachbar
22.00 Rick and Morty
23.00 Solar Opposites
0.00 Rick and Morty

TLC HD

10.30 Die Zwangsvollstrecker Dokusoap
15.20 Internet der Lügen
20.15 Die Geister-Detektive Dokusoap. Das Geister-Dreieck / Das Geheimnis des Spiegelraums
22.10 Ghost Asylum – Fluch der Vergangenheit START 9-tlg. Doku, USA 2016
0.10 Spooked – Geisterjagd in Irland Reihe

Altersempfehlungen: 3 ab 3 Jahren **Serieninfo:** Sendungs- o. Folgentitel (1/2) = 1. Staffel / 2. Folge
Aktuelle Programminfos und -änderungen auf **www.tvdigital.de** genial gelungen geht so grausig

MORGENS

sky cinema PREMIERE

5.00 After Yang OO DD5.1
Sci-Fi-Drama, USA 2021. Mit Colin Farrell FSK: 12/**93 Min.**

6.35 Gondola DD5.1
Romanze, D / Georgien 23. Mit Mathilde Irrmann FSK: 6/**79 Min.**

8.00 Dune: Part Two OO DD5.1 ⊠
Sci-Fi, USA / Kan 2024 Mit Zendaya FSK: 12/**160 Min.**

10.45 MaXXXine OO DD5.1 ⊠
Horror, USA 2024. Mit Mia Goth, Moses Sumney FSK: 18/**101 Min.**

12.30 Gran Turismo OO DD5.1 ⊠
Action, USA / Jap 2023. Mit Archie Madekwe, David Harbour, D. Puig FSK: 12/**129 Min.**

14

14.45 The Good Half OO DD5.1
Komödie, USA 2023. Mit Nick Jonas, B. Snow **93 Min.**

16.25 Das Beste kommt noch!
Komödie, D 23. Mit ⊠
Til Schweiger – Felix will seinem vermeintlich todgeweihten besten Freund ein schönes Ende ermöglichen. Dabei ist er selbst todkrank. FSK: 12/**106 Min.**

18.15 A Killer Romance OO
Actionkomödie, USA 23 ⊠
Mit Glen Powell, Adria Arjona – Uni-Dozent Gary gibt sich für die Polizei als Profikiller aus, um miese Auftraggeber zu schnappen. Da verliebt er sich in eine Kundin. FSK: 12/**112 Min.**

sky cinema ACTION

6.55 Jack Ryan: Shadow Recruit OO DD5.1 ⊠
Actionthriller, USA / Rus 2014
Mit Chris Pine FSK: 12/**101 Min.**

8.45 Primal – Die Jagd ist eröffnet OO DD5.1 ⊠
Action, USA 20. Mit Famke Janssen, Nicolas Cage FSK: 16/**93 Min.**

10.25 Honest Thief OO DD5.1 ⊠
Action, USA 2020. Mit Liam Neeson, Kate Walsh, Jai Courtney FSK: 12/**95 Min.**

12.05 München OO DD5.1 ⊠
Thriller, USA 2005. Mit Eric Bana, Daniel Craig, Ciarán Hinds FSK: 16/**150 Min.**

14.50 John Rambo OO DD5.1 ⊠
Action, USA / D 2008. Mit Sylvester Stallone, Julie Benz – Sarah bittet Rambo, eine Gruppe humanitärer Helfer aus den Händen der burmesischen Armee zu befreien. FSK: 18/**87 Min.**

16.25 Resident Evil: Welcome to Raccoon City OO ⊠
Action, USA / Kan / D 2021
Mit Avan Jogia FSK: 16/**104 Min.**

18.15 Harte Jungs – Bad Boys
Actionkomödie, OO DD5.1 ⊠
USA 1995. Mit Will Smith – Die Cops Mike und Marcus müssen eine Kokainladung wiederbeschaffen, die aus ihrem Revier gestohlen wurde. FSK: 18/**114 Min.**

sky cinema CLASSICS

6.40 Pater Brown (3/2) Krimiserie, D 69. Der Unsichtbare

7.10 Der Untergang von Pompeji SW
Abenteuer, USA 1935
Mit Alan Hale FSK: 12/**91 Min.**

8.50 Die Reise nach Marrakesch SW
Liebesdrama, D 1949. Mit Luise Ullrich, Maria Holst, P. Dahlke FSK: 12/**89 Min.**

10.25 Kampf der Titanen OO
Fantasyabenteuer, USA 1981
Mit Harry Hamlin, Judi Bowker, B, Meredith FSK: 12/**114 Min.**

12.25 Piratenblut Abenteuer, USA 1955. Mit Virginia Mayo, Dennis Morgan FSK: 12/**120 Min.**

13.55 Das dreckige Dutzend
Kriegsfilm, GB / USA OO ⊠
1967. Mit Lee Marvin, E. Borgnine – 1944: Zwölf verurteilte Soldaten werden gezwungen, eine Mission im besetzten Frankreich auszuführen. FSK: 16/**144 Min.**

16.25 Chisum OO ⊠
Western, USA 1970. Mit John Wayne, Forrest Tucker FSK: 12/**107 Min.**

18.20 McQ schlägt zu OO ⊠
Action, USA 1974. Mit John Wayne, Eddie Albert – Der Polizeidetektiv Lon McQ muss den Mord an seinem Kollegen Stan Boyle auf eigene Faust aufklären, denn der Fall wurde ihm entzogen. FSK: 16/**111 Min.**

sky cinema FAMILY

6.45 Ricki – Wie Familie so ist
Komödie, USA 2015 OO DD5.1
Mit Meryl Streep, Mamie Gummer FSK: 6/**98 Min.**

8.25 Überflieger – Kleine Vögel, großes Geklapper OO DD5.1
Animation, Bel / D / USA 17
Spr.: Tilman Döbler **81 Min.**

9.55 Bigfoot Junior – Ein tierisch verrückter Familientrip DD5.1
Animation, Bel / F 2020 FSK: 6/**86 Min.**

11.25 Lassie – Ein neues Abenteuer DD5.1
Familienfilm, D 23. Mit Katharina Schüttler, Maike Jüttendonk **88 Min.**

13.00 Raus aus dem Teich OO
Animation, USA 2023
Spr.: Elyas M'Barek **80 Min.**

14.25 Adèle und das Geheimnis des Pharaos OO DD5.1
Abenteuer, F 2010. Mit L. Bourgoin FSK: 6/**107 Min.**

16.15 Paws of Fury – Die Legende von Hank OO
Animation, USA / China / GB / Kan / Pol 2022. Spr.: Dirk Stollberg FSK: 12/**94 Min.**

17.55 Karate Kid OO DD5.1
Drama, USA / China 2010
Mit Jaden Smith – Dre Parker ist neu in Peking und hat Stress mit einem Mitschüler. Der Hausmeister Mr. Han lehrt Dre deshalb Kung Fu. FSK: 6/**140 Min.**

sky cinema HIGHLIGHTS

5.30 Past Lives – In einem anderen Leben OO DD5.1
Romanze, USA / Kor 2023
Mit Greta Lee **102 Min.**

7.15 No Hard Feelings OO ⊠
Komödie, USA 2023. Mit Jennifer Lawrence FSK: 12/**100 Min.**

9.00 Alles Fifty Fifty DD5.1
Komödie, D 2023. Mit Moritz Bleibtreu FSK: 6/**108 Min.**

10.50 The Fall Guy OO DD5.1 ⊠
Actionkomödie, USA 24. Mit Ryan Gosling FSK: 12/**122 Min.**

13.00 Trauzeugen DD5.1
Romantikkomödie, D 2023. Mit Almila Bagriacik FSK: 6/**96 Min.**

14.40 Die Hochzeits-Crasher
Komödie, USA 05 OO DD5.1 ⊠
Mit O. Wilson FSK: 12/**108 Min.**

16.40 A Killer Romance OO ⊠
Actionkomödie, USA 2023
Mit Glen Powell – Der Psychologieprofessor Gary Johnson soll als vermeintlicher Killer die Anstifter von Auftragsmorden hinter Gitter bringen. FSK: 12/**112 Min.**

18.35 Beautiful Wedding
Romantikkomödie, OO ⊠
USA 2024. Mit Dylan Sprouse – Abby und Travis haben im Rausch in Las Vegas geheiratet. Jetzt stellen sie ihre Ehe in den Flitterwochen in Mexiko auf die Probe. FSK: 12/**92 Min.**

20

SA

PRIMETIME

ACTION

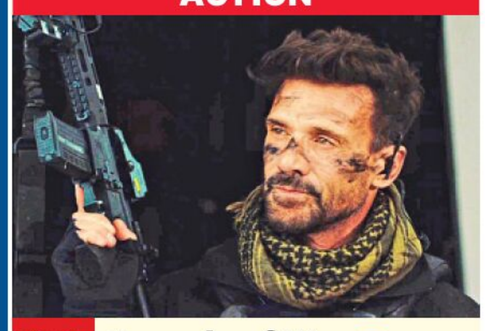

20.15 Hounds of War
NEU
USA / Malta 2024 OO DD5.1 ⊠
Mit Rhona Mitra, Robert Patrick – Der Ex-Elitesoldat Ryder (Frank Grillo) leitet eine Söldnertruppe, die gegen Geld Aufträge erledigt, ohne Fragen zu stellen. Auf einer Mission in Libyen geraten die Männer in eine Falle. Nur Ryder überlebt – und schwört Vergeltung. FSK: 16/**91 Min.**

21.50 A Quiet Place: Tag Eins
Sci-Fi-Horror, OO DD5.1 ⊠
USA 2024. Mit Lupita Nyong'o, Joseph Quinn – Als New York von Außerirdischen attackiert wird, macht sich die krebskranke Sam auf den Weg zu einem sicheren Ort. FSK: 16/**96 Min.**

23.30 Kinder des Zorns OO ⊠
Horror, USA 2020. Mit DD5.1
Kate Moyer FSK: 18/**90 Min.**

1.05 Book of Love OO DD5.1
Liebeskomödie, GB / Mex 2022. Mit Sam Claflin, Verónica Echegui FSK: 12/**102 Min.**

2.55 Wann wird es endlich wieder so, wie es nie war DD5.1 ⊠
Drama, D 23
Mit Devid Striesow, Arsseni Bultmann FSK: 12/**112 Min.**

4.50 Dalíland OO DD5.1 ⊠
Drama, USA / F / GB 2023. Mit Ben Kingsley FSK: 16/**94 Min.**

ACTIONTHRILLER

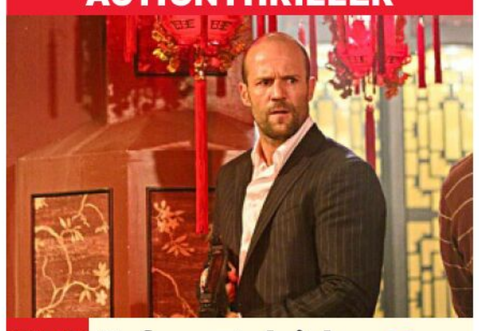

20.15 Safe – Todsicher
USA 12. Mit Catherine OO ⊠
Chan, Robert John Burke, James Hong – Der ehemalige Cop Luke Wright (Jason Statham) und die zwölfjährige Chinesin Mei, die ein erstaunliches Zahlengedächtnis hat, tun sich bei ihrer Flucht vor chinesischen und russischen Mafiosi zusammen. FSK: 18/**90 Min.**

21.55 96 Hours – Taken 2 (Extended Cut) OO DD5.1 ⊠
Actionthriller, F 2012. Mit Liam Neeson – Mills rettete vor einem Jahr seine Tochter Kim aus den Händen albanischer Menschenhändler. Nun will sich der Vater eines bei dieser Befreiungsaktion getöteten Albaners rächen. Er entführt Mills und seine Ex-Frau Lenore. FSK: 16/**94 Min.**

23.35 Honest Thief OO DD5.1 ⊠
Action, USA 2020. Mit Liam Neeson, Kate Walsh, Jai Courtney FSK: 12/**95 Min.**

1.15 Malasaña 32 – Haus des Bösen OO ⊠
Horror, Span / F 2020. Mit Begoña Vargas FSK: 16/**101 Min.**

3.05 Harte Jungs – Bad Boys
Actionkomödie, OO DD5.1 ⊠
USA 1995. Mit Will Smith, Téa Leoni FSK: 18/**114 Min.**

LIEBESKOMÖDIE

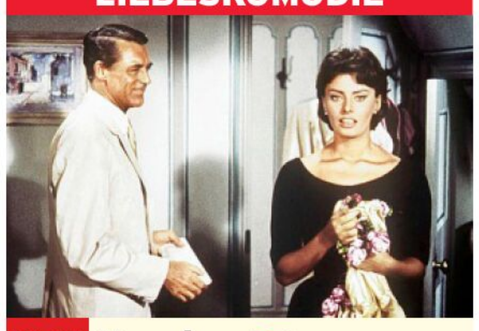

20.15 Hausboot OO
USA 1958. Mit Cary Grant, John Litel, Werner Klemperer – Der Witwer Tom Winston (Cary Grant) konnte keine Wohnung finden, ist mit seinen Kindern auf ein Boot gezogen und sucht eine Haushälterin. Durch ein Missverständnis stellt er die quirliqe Italianerin Cinzia (Sophia Loren) ein, die Tochter eines berühmten Dirigenten. FSK: 12/**85 Min.**

22.10 Ein Herz und eine Krone
Liebesfilm, USA OO SW
1953. Mit Gregory Peck, Laura Solari – Die schöne Prinzessin Anne, die Repräsentantin eines alten Herrscherhauses, reißt bei einem Besuch in Rom aus. Sie lässt sich von dem smarten Joe die Stadt zeigen, ohne zu ahnen, dass er ein Reporter ist. FSK: 12/**115 Min.**

0.10 Unternehmen Petticoat
Komödie, USA 1959. Mit
Cary Grant, Tony Curtis, Joan O'Brien FSK: 6/**96 Min.**

2.00 Das dreckige Dutzend
Kriegsfilm, GB / USA OO ⊠
1967. Mit Lee Marvin, Ernest Borgnine FSK: 16/**144 Min.**

4.30 Zu heiß gebadet OO
Komödie, USA / Jap 1961
Mit Jerry Lewis FSK: 6/**92 Min.**

FANTASYACTION

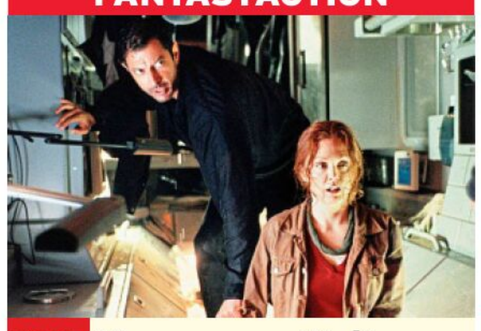

20.15 Vergessene Welt: Jurassic Park OO DD5.1
USA 97. Mit Arliss Howard – Eine Gruppe von Wissenschaftlern, darunter Dr. Harding (Julianne Moore), soll das Verhalten der Saurier studieren, die auf einer Insel überlebt haben. Doch dann gelangt eine Gruppe Großwildjäger in das Gebiet. Ihr Ziel: Dinosaurier einzufangen und in einen neuen Jurassic Park zu transportieren. FSK: 12/**120 Min.**

22.25 The Misfits – Die Meisterdiebe OO
Actionthriller, USA 2021
Mit Tim Roth – Nach seinem Gefängnisausbruch wird der Superdieb Pace von einer Bande moderner Robin Hoods kontaktiert. Sie wollen Gold aus einer Bank stehlen. FSK: 12/**92 Min.**

0.00 Rush Hour OO
Actionkomödie, USA 1998. Mit Jackie Chan FSK: 12/**91 Min.**

1.40 Rush Hour 2 OO DD5.1
Actionkomödie, USA 2001
Mit J. Chan FSK: 12/**85 Min.**

3.15 Rush Hour 3 OO DD5.1
Actionkomödie, USA 2007
Mit C. Tucker FSK: 12/**87 Min.**

4.55 Fly – Der Tanzfilm DD5.1
Tanzdrama, D 2021. Mit Svenja Jung FSK: 6/**106 Min.**

KOMÖDIE

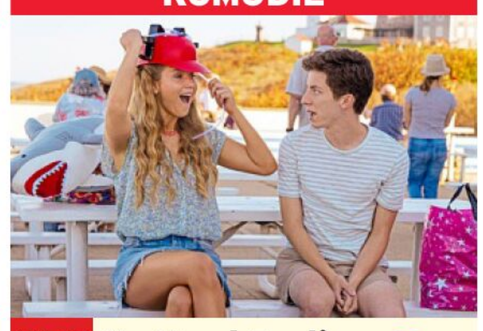

20.15 No Hard Feelings OO
USA 2023. Mit Matthew Broderick, Laura Benanti – Die Uber-Fahrerin Maddie (Jennifer Lawrence) hat ihr Auto verloren und steht vor dem Ruin. In der Not nimmt sie einen skurrilen Job an: Im Auftrag seiner Eltern soll sie den nerdigen Außenseiter Percy (Andrew Barth Feldman) verführen, bevor er aufs College geht. FSK: 12/**100 Min.**

22.00 The Fall Guy OO DD5.1
Actionkomödie, USA 2024
Mit Ryan Gosling, Emily Blunt, Aaron Taylor-Johnson – Nach einem Unfall hat sich der Stuntman Colt Seavers zur Ruhe gesetzt. Doch als einer seiner Kollegen verschwindet, macht er sich sofort auf die Suche nach ihm. FSK: 12/**122 Min.**

0.05 Die Hochzeits-Crasher
Komödie, USA 2005 OO DD5.1
Mit Owen Wilson, Vince Vaughn FSK: 12/**108 Min.**

2.05 Trauzeugen DD5.1
Romantikkomödie, D 2023
Mit Almila Bagriacik, Nilam Farooq FSK: 6/**96 Min.**

3.50 Wie ein einziger Tag
Liebesdrama, USA 2004 OO
Mit Ryan Gosling, Rachel McAdams **118 Min.**

22

NACHTS

genial gelungen geht so grausig OO Zweikanal Dolby Surround DD5.1 Dolby Digital SW schwarz-weiß UT Untertitel Bildbeschreibung für Sehbehinderte
OnDemand Verfügbar bei Sky On Demand oder in der Mediathek des jeweiligen Senders ⊠ Jugendschutz-Vorsperre

WARNER TV FILM HD

5.30 Hinter den Kulissen Talk, D 2010. Billy Crystal

6.00 Coma Thriller, USA 1978 Mit M. Douglas FSK: 16/**108 Min.**

7.55 Terminator 2 – Tag der Abrechnung (Director's Cut) ⊠ Sci-Fi-Action, USA 1991. Mit Arnold Schwarzenegger FSK: 16/**147 Min.**

10.25 Fantastic Four Fantasyaction, D / USA 2005. Mit Jessica Alba FSK: 12/**94 Min.**

12.15 Gods of Egypt Fantasyaction, USA / Aus / China / HK 2016. Mit Gerard Butler, B. Thwaites FSK: 12/**123 Min.**

14.20 500 Days of Summer Liebesdrama, USA 2009 Mit Joseph Gordon-Levitt – Tom lässt die Höhen und Tiefen seiner Beziehung zu seiner Ex-Freundin Summer Revue passieren. **95 Min.**

16.05 Das Schicksal ist ein mieser Verräter Drama, USA 2014. Mit Shailene Woodley FSK: 6/**121 Min.**

18.10 William Shakespeares Romeo + Julia Drama, USA 1996. Mit L. DiCaprio – Für Romeo und Julia ist es Liebe auf den ersten Blick. Ihre Verbindung steht unter keinem guten Stern, ihre Familien sind verfeindet. FSK: 12/**115 Min.**

sky one

6.35 Psych (6/12) Krimiserie Eine Frau zu viel im Spiel

7.20 Navy CIS ⊠ (11/16–18) Krimiserie, USA 2014. Schüsse am Sonntag / Lampenfieber / New Orleans (1)

9.35 9-1-1: Lone Star (3/9+10) Dramaserie, USA 2022. Ein Papagei namens Ginsburg / Elterlicher Rat

11.10 Blue Bloods – Crime Scene New York (10/3+4) Krimiserie. Hinter dem Lächeln / Zu allem fähig

12.40 The Rookie (5/3) Krimiserie. Die Jäger

13.25 The Rookie (7/4) Krimiserie, USA 2025 Darkness Falling

14.10 S.W.A.T. (4/16+17) Actionserie, USA 2021. Lockdown / Menschenhandel. Mit Lina Esco

15.40 Navy CIS ⊠ (11/16–18) Krimiserie. Schüsse am Sonntag / Lampenfieber / New Orleans (1)

17.55 Blue Bloods – Crime Scene New York (10/3+4) Krimiserie, USA 2019. Hinter dem Lächeln / Zu allem fähig. Mit W. Estes ⊠

19.30 The Rookie (5/4) Krimiserie, USA 2022 Die Henkersmahlzeit

sky atlantic

5.35 Blocco 181 (1/4–6) Dramaserie, It 2022 Ein blutiges Opfer / Der Aufmarsch / Feinde oder Partner. Mit Andrea Dodero ⊠

8.30 Blocco 181 (1/7+8) Serie. Die Stellvertreterin / Abrechnung ⊠

10.30 Euphoria START (1/1–3) 8-tlg. Dramaserie, USA 19. Alles hält an / Spürst du was? / Die ganze Welt ist dunkel – Die 17-jährige Rue kehrt aus dem Drogenentzug zurück – ohne jede Ambition, clean zu bleiben. ⊠

13.25 Euphoria (1/4+5) Dramaserie, USA 2019. Wendepunkt? / Nichts davon ist wahr ⊠

15.20 Euphoria (1/6–8) Dramaserie, USA 2019 Nächste Episode / Hellwach / Und diese ganze Wut – An Halloween sorgt sich Rue wegen ihrer starken Abhängigkeit von Jules, die sich immer beunruhigender verhält. ⊠

18.20 Euphoria Special USA 20. Kein Kummer währt ewig / So wunderschön wie das Meer – Nach dem Abschied von Jules flüchtet sich Rue erneut in die Drogen. ⊠

sky showcase

5.40 Sky Talk mit Patrice Talkshow. Bestie von Franz Beckenbauer & Rudi Völler?!

6.00 The Good Doctor (4/14–18) Dramaserie, USA 2021. Eine Frage des Geschlechts / Mütter / Dr. Ted / Kalte Füße / Campingtrip ⊠

9.45 Comedy@Sky Show, D 2022 Mirja Regensburg Live! (3/1) Gast: Mirja Regensburg

10.40 SOKO Wien (14/8–11) Krimiserie, D / Ö 2018. Die Entführung des Markus P. / Der Geist / Ritterschlag / Hausfreunde. Mit S. Jürgens ⊠

13.50 SOKO Wien (14/12–14) Krimiserie. Entfesselt / Im Paradies / Liebesdienst – Kaum ist der Gewalttäter Gerd Weinzierl wieder auf freiem Fuß, wird seine Psychiaterin ermordet. ⊠

16.15 SOKO Wien (14/15+16) Serie, Ö 18. Auf der Flucht / Dünne Luft – Lorenz Meidinger flieht aus dem Gefängnis. Dabei erschießt er einen Justizbeamten. ⊠

17.50 SOKO Wien (15/1) Serie, D / Ö 2019. Graues Leben ⊠

18.40 Murder Uncut: Die Kamera lügt nicht Dokureihe, USA 2023 (1+2) Ein Ex-Cop auf Abwegen / Ashleys letztes Date ⊠

sky krimi

5.25 SOKO Wien ⊠ (11/4) Serie, D / Ö 2015. Vor aller Augen

6.10 Der Usedom-Krimi: Am Ende einer Reise ⊠ TV-Krimi, D 22. Mit Katrin Sass, Rainer Sellien, Karolina Gorczyca FSK: 12/**90 Min.**

7.45 Morden im Norden ⊠ (2/3–6) Krimiserie, D 2011 Der Fingerzeig / Die gute Ute / Schuss ins Blaue / Zahr und Zimmermann

11.15 Morden im Norden ⊠ (2/7–9) Krimiserie, D 2013 Tod unter Palmen / Jackpot / Auge um Auge

13.55 Morden im Norden ⊠ (2/10–12) Ein Fall mit Überlänge / Bauernopfer / Auf Herz und Nieren

16.30 Helen Dorn: Das Recht zu schweigen TV-Krimi, D 23. Mit Anna Loos – Rolf Kanther, Chef einer Firma für Militärtechnik, wird während der Jagd auf seinem Hochsitz aus großer Distanz erschossen. **90 Min.**

18.05 Die Chefin ⊠ (13/1+2) Krimiserie. Ockhams Messer / Das Recht zu sterben – Einer entführten Frau gelingt die Flucht. Sie liefert einen ersten Hinweis, der auf die Spur des jungen Autisten Valentin führt.

MORGENS 14

ACTION

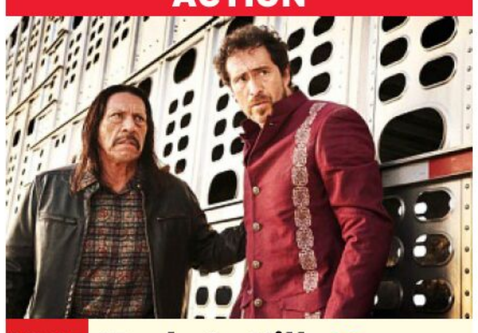

20.15 Machete Kills ⊠ USA / Rus 2013. Mit Mel Gibson, Amber Heard – Nach dem Tod seiner Partnerin erhält der Ex-Agent Machete (Danny Trejo, l.) einen Auftrag und damit die Gelegenheit, seiner Wut und Rache freien Lauf zu lassen. Er soll den skrupellosen Kartellboss Mendez (Demian Bichir) aufspüren und diesen daran hindern, einen Raketenangriff auf die USA auszuüben. FSK: 16/**103 Min.**

22.05 Barry Seal: Only in America Actionkomödie, USA 2017. Mit Tom Cruise, Sarah Wright – Der Draufgänger Barry Seal verdient sich als Pilot mit Schmuggeleien eine goldene Nase. Als ihn die CIA für verdeckte Operationen in Südamerika anwirbt, wird sein Leben ziemlich auf den Kopf gestellt. FSK: 12/**111 Min.**

0.00 Game Night Komödie, USA 2018. Mit Jason Bateman FSK: 12/**97 Min.**

1.45 The Losers Action, USA 2010. Mit Jeffrey Dean Morgan FSK: 16/**98 Min.**

3.20 Barry Seal: Only in America Actionkomödie, USA 2017 FSK: 12/**111 Min.**

KRIMISERIE



20.15 The Rookie (5/5) USA 22. Der Flüchtige – Nolan (Nathan Fillion) und Juarez begeben sich nach einem Autounfall auf die Jagd nach einem Flüchtigen. Bradford macht eine Verletzung aus seiner Vergangenheit zu schaffen.

21.00 S.W.A.T. (4/18) Serie. Rassenhass – Als ein Bombenanschlag auf eine Polizeistation verübt wird, herrscht in L. A. Panik. Das Team stellt sich dem entscheidenden Showdown mit den Terroristen.

21.45 S.W.A.T. START (5/1) 22-tlg. Actionserie, USA 2021. Vagabundo – Eine Familie bekommt es mit brutalen Gangstern zu tun. Kann Hondo helfen?

22.30 Navy CIS ⊠ (11/16–18) Krimiserie. Schüsse am Sonntag / Lampenfieber / New Orleans (1)

0.40 9-1-1: Lone Star (3/9+10) Dramaserie ⊠

2.10 Die Conners (2/5–8) Comedyserie

3.35 Die Wespe (3/4)

4.05 Sky Talk mit Patrice Bestie von Franz Beckenbauer & Rudi Völler?!

4.35 Psych ⊠ (6/11+12)

KRIMISERIE



20.15 C.B. Strike (6/2) GB 24. The Ink Black Heart (2) – Robin (Holliday Grainger), Strike und Barclay suchen nach der wahren Identität des Online-Avatars „Anomie". Sie sind überzeugt, dass sich hinter diesem mysteriösen Pseudonym der Mörder von Edie Ledwell verbirgt.

21.15 Euphoria START (2/1+2) 8-tlg. Dramaserie, USA 2022. Nicht ganz normal / Liebe dich selbst. Mit Zendaya, Hunter Schafer – Auf der Silvesterparty in der Schule werden sich zum ersten Mal seit Weihnachten die Wege von Rue und Jules wieder kreuzen. ⊠

23.20 Euphoria (2/3–5) Dramaserie. Wahrheit oder Pflicht / Das Beste, was mir je passiert ist / Was hast du getan? – Rue entdeckt eine neue Einnahmequelle. Jules und Elliot freunden sich an. Maddy überlegt, ob sie Nate eine zweite Chance geben soll. ⊠

2.15 Euphoria (2/6–8) Dramaserie, USA 22. Du machst mir Angst / Blick nicht zurück / Zeit zu gehen ⊠

5.15 Kunst.Stoff Dokureihe, D 2016 (4) Digitale Kunst

ACTION

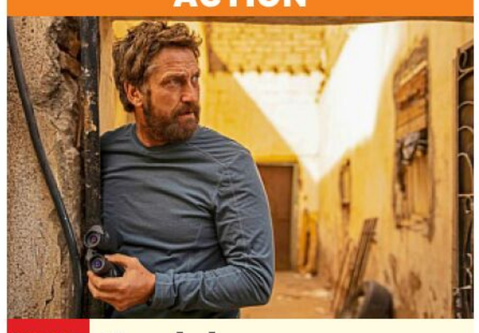

20.15 Kandahar ⊠ USA 23. Mit Navid Negahban – Der US-Geheimagent im Mittleren Osten Tom Harris (Gerard Butler) wurde enttarnt, er muss flüchten. Seine einzige Rettung: eine Militärbasis in Kandahar. Nun muss sich Harris 400 Meilen durch die Wüste kämpfen. FSK: 16/**116 Min.**

22.10 House of the Dragon (2/7+8) Die Rote Saat / Die Königin, die stets eine war – Rhaenyra versucht, sich mit allen Mitteln einen Vorteil für den Kampf mit den Grünen zu verschaffen. Jacaerys warnt seine Mutter, dass ihr Plan seinen Anspruch auf den Thron gefährden könnte. ⊠

0.30 Murder Uncut: Die Kamera lügt nicht (1+2) Ein Ex-Cop auf Abwegen / Ashleys letztes Date – 2018 kommen innerhalb weniger Tage im US-Bundesstaat Texas vier Frauen ums Leben. Als eine weitere Frau vor dem Mörder fliehen kann, wird der Täter schließlich identifiziert. ⊠

1.55 The Good Doctor (4/14–18) U. a.: Eine Frage des Geschlechts / Mütter / Dr. Ted. Bis 5.30 Uhr

KRIMISERIE



20.15 Die Chefin (13/3) D 22. Ein Hauch von Freiheit – Ein Haftprüfungstermin soll dem Drogenkurier Heiko Wisotzki die ersehnte Freiheit bringen. Als der Antrag abgelehnt wird, nimmt er die Justizangestellte Saskia Gabor (Daniela Schulz) als Geisel und flieht. Wenig später wird Wisotzki tot aufgefunden. Saskia sitzt gefesselt im Fluchtauto.

21.15 Die Chefin (13/4) Krimiserie, D 2022. Das 5. Gebot – Ein Kirchenmitarbeiter wird ermordet vor dem Altar gefunden. Die Gemeinde lehnte sein Engagement für Obdachlose ab. Wurde der Novize Opfer eines wütenden Kirchenmitgliedes?

22.20 Die Rosenheim-Cops (15/4+5) Serie, D 2015. Tod eines Engels / Der falsche Kaiser – Lydia Kühn wird von einem Auto überfahren. Schnell finden die Kommissare heraus, dass es sich um Mord handelt.

23.55 SOKO Wien (11/5+6) Krimiserie, D / Ö 2015. Der Kronzeuge / Alles wird gut

1.25 Die Chefin (13/1–4) Serie, D 2022. U. a.: Ockhams Messer / Das Recht zu sterben. Bis 5.20 Uhr

PRIMETIME 20 SA 22 NACHTS

Sky Cinema-Paket Altersempfehlungen: 3 ab 3 Jahren

! Letzte Ausstrahlung **Serieninfo:** Sendungs- o. Folgentitel (1/2) = 1. Staffel / 2. Folge **HD** auch in HDTV empfangbar, nicht in allen Kabelnetzen verfügbar

MORGENS 14 20 15 SA NACHTS

sky crime

5.30 **Verliebt, verlobt, verhaftet** Dokusoap
5.55 **Mörder und ihre Mütter** OmU Reihe (4+5)
7.30 **Killer Stories** OmU Dokureihe, GB 20 (1–5)
11.30 **Killer Stories** OmU Dokureihe, GB 2021 (1)
12.15 **A Killer's Mistake – Ein Fehler zu viel** Reihe, GB 22 (1–3) OmU
14.40 **A Killer's Mistake – Ein Fehler zu viel** Dokureihe (4–6) OmU U. a.: Peter Morgan
17.00 **A Killer's Mistake – Ein Fehler zu viel** (7–9) Lois Riess / OmU Zatoon Bibi / Uloma Curry-Walker – Die spielsüchtige Lois bringt ihren Mann um.
19.25 **A Killer's Mistake – Ein Fehler zu viel** (10) Ben Lacomba OmU – Sarah und Ben werden ein Paar. Als Sarah sich von ihm trennen will, tötet Ben die Frau.

DOKUREIHE

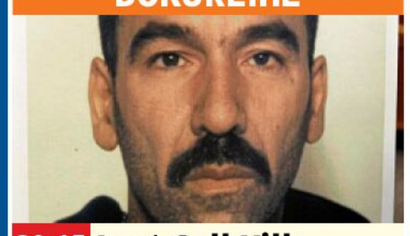

20.15 **Last Call Killer: Todesangst im queeren New York**
USA 2023 (3+4) OmU
Michael / Fred – Kurz nach dem Mord an Anthony Marrero (o.) wird Michael Sakara ermordet, ein prominentes Mitglied der New Yorker Gay-Community.
22.10 **Im Bett mit einem Serienkiller** OmU (3+4) Joanna Dennehy / James Randall
23.50 **I Love You, Now Die** The Prosecution / OmU The Defense (1)
2.10 **Last Call Killer: Todesangst im queeren New York** OmU Dokureihe (3+4)

sky documentaries

5.55 **Wetterwahnsinn weltweit** OmU Dokusoap, GB 2018. U. a.: Promi-Ort in der Feuerhölle
8.30 **Wetterwahnsinn weltweit** OmU GB 2021 U. a.: Hurrikan-Tragödie
11.05 **Wetterwahnsinn weltweit** OmU Dokusoap, GB 2020. U. a.: Der Wolkenkratzer bebt
14.35 **Königinnen, die die Welt veränderten** Porträtreihe, GB 23 OmU (1–4) Elisabeth I. / Anne / Viktoria / Hatschepsut
18.05 **Ukraine: Der Feind im Wald** OmU Doku
19.10 **Der Schatten des Kommandanten** Dokufilm, USA / OmU Isr / Pol / GB / D 2024 – Der 87-jährige Sohn des Auschwitz-Kommandanten Rudolf Höß stellt sich erstmals dem furchtbaren Erbe seines Vaters. 99 Min.

DOKUREIHE



21.00 **Welcome to Wrexham** NEU
USA 2022 (9+10) Willkommen zu Hause / Fußballrowdys – Aufgrund der Pandemie konnten Rob (o.) und Ryan in Wrexham selbst noch keine Präsenz zeigen, das soll sich nun ändern. Sie lernen endlich die Mannschaft kennen.
22.20 **Welcome to Wrexham** NEU (11–13) Feuert den Manager / Gewinne und Verluste / Das schlechteste Team der Liga
23.55 **Welcome to Wrexham** NEU USA 2022 (14+15)
0.55 **Der Schatten des Kommandanten** OmU

sky nature

5.55 **Die Hunderetter** OmU Dokureihe, GB 18 (5+6)
7.25 **Unsere verrückte italienische Farm** OmU
8.10 **Animal Park: Zoo-Geschichten aus Longleat** OmU Reihe (3–5)
10.40 **Wildtierrettung** OmU (1/1–4) U. a.: Zurück vom Abgrund / Cavendish, der Koalabär
14.15 **Wildtierrettung** OmU Dokureihe, Aus 2022 (5+6) Überschwemmungen in Brisbane / Frei fliegen
16.00 **Wildtierrettung** OmU Dokureihe (1) Beginn der Unfall-Saison
16.50 **Zoo und so – Tierisch wild!** OmU Reihe, GB 2018 (14–16) Die Killermaschinen / Krieg im Nacktmull-Reich / Kleine Lustkiller
19.20 **Zoo und so – Tierisch wild!** OmU Dokureihe, GB 2018 (1) Zoff bei den Giraffen

DOKUREIHE

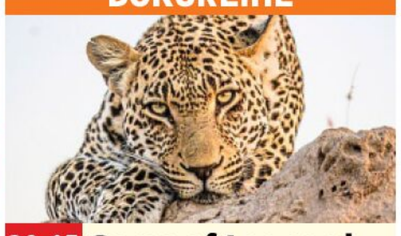

20.15 **Game of Leopard Thrones – Die Königin der Leoparden** NEU
3-tlg., Südafrika 2023 (1) Die Königin ist tot – Leoparden-Königin Kurhula ist tot. Ihre älteste Tochter Thandi (o.) beansprucht umgehend das Gebiet für sich. Einzig ihre zwei Brüder können ihr jetzt noch gefährlich werden.
21.05 **Afrika extrem** OmU (3+4) U. a.: Nationalpark Simien-Berge
22.45 **Wildhunde: Mit dem Rudel laufen** (5+6)
23.45 **Terra X: Deutschland von oben** (3) Fluss
0.30 **Terra X: Extreme der Tiefsee** Doku, D 13

DISCOVERY CHANNEL HD

5.20 **Street Outlaws** OmU Dokureihe, USA 2017
6.05 **Der Germinator** Manfred Gilow und Eric Tuma kontrollieren in Hawkins den Verkehr in der „School Zone".
12.15 **Der Germinator** Dokusoap, D 2022
13.00 **Faking It – R. Kelly** Doku, GB 2022 OmU
13.50 **Faking It – Ted Bundy** NEU Doku, GB 2022 OmU
Theodore Bundy war in den 70er-Jahren der bekannteste Serienmörder der Welt, später gestand er 30 Morde.
14.40 **Faking It – Der Fall Gabby Petito** OmU
15.40 **Gold, Lies & Videotape** START OmU Reihe, USA 23 David gegen Goliath / Blutiges Gold / Die bittere Wahrheit
17.55 **Gold, Lies & Videotape** Operation Goldfinder / Kampf mit dem Monster / So viele Beweise

DOKUSOAP

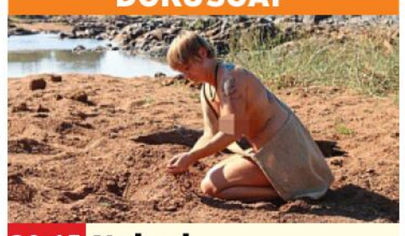

20.15 **Naked Survival Solo**
USA 2020. Lacey Jones: Südafrika – Lacey (o.) ist beim Überlebenskampf in Südafrika völlig auf sich allein gestellt. Ihr Körper reagiert auf die Isolation, indem er vermehrt das Stresshormon Cortisol ausschüttet.
21.00 **Naked Survival Brasilien** OmU Dokusoap. Von der Hölle ins Paradies
21.50 **Sharkwrecked – Hai-Survival im Pazifik** OmU
22.35 **Ausgestorben oder nicht: The Lost Shark**
23.25 **Hard To Kill** OmU U. a.: Mission Berufsfischer
0.55 **Naked Survival Solo**

THE HISTORY CHANNEL

5.15 **Die Geheimagentinnen des Zweiten Weltkriegs** Reihe, Aus 2023
7.15 **Das Unerklärliche**
8.00 **I Was There** Dokureihe
8.30 **Ancient Apocalypse** U. a.: Tod auf Grönland / Pyramiden am Pazifik
11.05 **Mythos Kelten** U. a.: Aufstieg der Salzhändler / Krieger und Künstler
13.35 **Kolosseum** Dokureihe, GB 2022. Die Gladiatoren / Die Erbauer – 80 n. Chr. eröffnete Kaiser Titus das Kolosseum mit 100 Tagen spektakulärer Spiele.
15.15 **Kolosseum** Dokureihe, GB 2022. Die Beastmaster / Die Gladiatorinnen / Der Märtyrer
17.45 **Kolosseum** Der Wissenschaftler / Commodus / Der Heide – Galen von Pergamon hat sich als Arzt für Gladiatoren einen Namen gemacht.

DOKUREIHE



20.15 **Imperien der Antike**
USA 23. Alexander der Große – Alexander der Große, König von Makedonien (o.: Spielszene mit Tom York, v.), errichtete in nur dreizehn Jahren eines der größten Reiche aller Zeiten. Er gilt bis heute als der größte Eroberer in der Geschichte.
22.10 **Imperien der Antike** Dokureihe. Julius Cäsar – Gaius Julius Cäsars entschlossenes und strategisches Handeln, vor allem im Mittelmeerraum, bringt ihm gigantischen Erfolg.
0.05 **Imperien der Antike**

CRIME+ INVESTIGATION

7.10 **The First 48** Dokureihe
8.00 **Expert Witness** Reihe
8.30 **Vermisst und ermordet** Dokureihe Mark Cummings / Carol Taggart / Jamie Lavis / Surijt Athwal
11.50 **Der letzte Klick** Reihe
12.15 **Murderous History – Rätselhafte Verbrechen** Dokureihe
13.55 **Murder Mountain** Dokureihe, USA 2018 Wendepunkt / Die letzten Gesetzlosen
15.35 **Expert Witness** Die Nadel im Heuhaufen
16.05 **Houses of Horror: Gewalt und Terror am College** Reihe. Alkoholexzesse vor laufender Kamera / Sexuelle Gewalt als System
17.45 **Panic 9-1-1** Dokureihe Ich habe Todesangst / Sie kommen näher
19.25 **Hours to Kill – Zeitachse des Todes** Mord in Marietta

DOKUREIHE

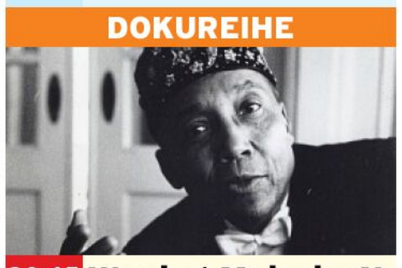

20.15 **Wer hat Malcolm X umgebracht?**
USA 2020. Ein Schwarzer Messias / Showdown – Als die Bürgerrechtsbewegung an Fahrt aufnahm, zeigten sich erste Risse in der Beziehung zwischen Malcolm X und Elijah Muhammad (o.).
21.55 **Wer hat Malcolm X umgebracht?** Dokureihe, USA 2020. Der Mann mit der Flinte / Vermächtnisse
23.45 **Hours to Kill – Zeitachse des Todes** Dokureihe. Mord in Marietta
0.30 **Bloodline Detectives**
1.15 **Wer hat Malcolm X umgebracht?** Reihe

BEATE UHSE TV HD

20.15 **Patchwork Love** OmU (1) Erotikserie, USA 2024 Ich will dich, jetzt!
20.40 **Die Megatypen** OmU (3) Erotikserie. Spielchen
21.05 **Massage Seductions** OmU (6) Erotikserie, USA 2024. Magische Hände
21.25 **XConfessions** OmU Erotikserie. Wanderlust
21.40 **Lustery** OmU Magazin, D 2023. Johanna & Lars
22.00 **Horny Hostel** OmU (63) Gute Vibration
22.30 **Cumming Soon** OmU Mia
22.35 **Mutters bestes Stück** OmU Erotik, Kan 2019. Mit Silvia Saige FSK: 18/**85 Min.**
0.00 **Erotische Massage** (3) Serie. Ewiges Feuer
0.25 **Catfishing – Die Sextricks** OmU TV-Erotik, Kan 2019 FSK: 18/**90 Min.**
1.55 **Stallgelüste** Erotik, Span / GB 2023. Mit H. May FSK: 18/**100 Min.**

MOTORVISION+

16.10 **Australian Drag Racing Championship**
16.55 **Monster Jam** OmU
17.20 **Icelandic Formula Off-Road** Tag 1, Blonduos
17.45 **All Wheel Drive Safari Challenge** Runde 8
18.10 **Legends Cars National Championship**
19.05 **US Pro Pulling** OmU
19.30 **EMX Quad European Championship** OmU
20.00 **Rallye: World Rally-Raid Championship** OmU Abu Dhabi Desert Challenge
21.00 **Rallye: Belgische Meisterschaft** OmU
21.20 **Tour European Rally**
21.45 **Tour European Rally Historic** OmU Rally Terra Sarda, Italien
22.15 **Rallye** OmU
23.10 **Rallye: World Rally-Raid Championship** OmU
0.05 **Rallye** OmU Rally Jameel

CARTOON NETWORK

7.05 **Gumball** 7 Animation
8.00 **Die heldenhafte Reise des tapferen Prinz Ivandoe** 6 Trickserie
8.25 **We Baby Bears – Bärchen wie wir** 6
8.50 **We Bare Bears** 6
9.35 **Looney Tunes Cartoons** 6 Trickserie
10.05 **Tiny Toons Looniversity** 6 Trickserie
10.30 **Gumball** 7 Animation
11.28 **Looney Tunes Cartoons** 6 Trickserie
11.45 **Craig of the Creek – Im Wald der Abenteuer** 6 Animationsserie
12.30 **Teen Titans Go!** 8
13.15 **We Bare Bears** 6
13.50 **We Baby Bears – Bärchen wie wir** 6
14.00 **Gumball** 7 Animation
14.30 **Scooby-Doo! Durchgeknallt im All** Zeichentrick, USA 2015. S.: Tobias Müller FSK: 6/**70 Min.**
15.45 **Craig of the Creek – Im Wald der Abenteuer** 6 Animationsserie
16.35 **Looney Tunes Cartoons** 6 Trickserie
17.15 **Gumball** 7 Animation
18.00 **Tiny Toons Looniversity** 6 Trickserie
18.25 **Craig of the Creek – Im Wald der Abenteuer** 6 Animationsserie
19.00 **Jellystone** 6 Trick
19.25 **Teen Titans Go!** 8
20.05 **Gumball** 7 Animation Der Typ / Die Langeweile / Die Vision / Die Möglichkeiten
20.50 **Craig of the Creek – Im Wald der Abenteuer** 6
21.15 **Teen Titans Go!** 8
22.00 **Gumball** 7 Animation
22.25 **Winter-Marathons: Uncle Grandpa** 8
22.45 **Adventure Time** 8
23.30 **Steven Universe** 6
0.15 **Regular Show** 8

CARTOONITO

9.30 **Flipi und die Pilzlinge** Animationsserie 3
10.00 **Lucas, die Spinne** 4
10.20 **Bugs Bunnys Baumeister: Bauhelm-Zeit**
10.30 **Barneys Welt** 5
11.00 **Tom und Jerry Show** 6
11.55 **Grizzy und die Lemminge** 6 Animation
12.30 **Batwheels** 6
13.00 **Mr. Bean** 7 Trickserie
13.50 **Barneys Welt** 5
14.00 **Flipi und die Pilzlinge** Animationsserie 3
14.30 **Barneys Welt** 5
14.50 **Lu & die Krabbelbande – Shorts** 4
15.00 **Batwheels** 6
15.20 **Lu & die Krabbelbande – Shorts** 4
15.30 **Lucas, die Spinne** 4
15.45 **Barneys Welt** 5
16.00 **Tom und Jerry Show** 6
17.00 **Mr. Bean** 7 Trickserie
17.55 **Grizzy und die Lemminge** 6 Animation
18.50 **Lu & die Krabbelbande – Shorts** 4
19.00 **Die Tom und Jerry Show** 6 Der Campingausflug / Die drei kleinen Mäuse / Der Butler-Boxwettkampf / Hofnarr Tom / Eine ganz linke Socke / Tom der Kürbiswächter
19.55 **Mr. Bean** 7 Trickserie Vertauschte Flaschen / Versteckte Talente / Der Erfinder / Ohne Mini
20.45 **Maulwurf Moley: Würmchen & Mauli** 4
20.55 **Grizzy und die Lemminge** 6 Animation
21.50 **Tom und Jerry** 6
22.00 **Batwheels** 6 Trick
22.55 **Bugs Bunnys Baumeister: Bauhelm-Zeit** 5 Trickserie
23.50 **Mr. Bean** 7 Trickserie
0.40 **Flipi und die Pilzlinge** Animationsserie 3

genial gelungen geht so grausig OmU Zweikanal Dolby Surround Dolby Digital SW schwarz-weiß UT Untertitel Bildbeschreibung für Sehbehinderte
OnDemand Verfügbar bei Sky On Demand oder in der Mediathek des jeweiligen Senders OmU Original mit Untertiteln **HD** auch in HDTV empfangbar Jugendschutz-Vorsperre

sky replay

5.45 F wie Fälschung Dokureihe, D 2015 (4+3)
7.15 Mythos Nordsee ⊠ Doku, D 2020 (1+2)
8.50 Die ersten Menschen Doku, F 2017 (1+2)
10.20 Ein Tag in... Dokureihe, D 2016 (1–3)
12.45 Die Geschichte der Tiere Reihe, D 15 (1+2) Der Hund / Die Katze
14.15 Feuer und Eis: Expedition zum Mount St. Helens Doku, D 2018
15.00 Ein Tag in... Dokureihe, D 2019 (3,1,2) Berlin 1926 / Köln 1629 / Paris 1775
17.20 S.W.A.T. ⊠ (8/3–6) Actionserie, USA 2024. Revolte / Das Sepulveda-Protokoll / Bluthund / Trennungsschmerz – Hondo steht vor der Herausforderung, einen Gefängnisaufstand zu bekämpfen.

UNIVERSAL TV HD

5.05 The Magicians (5/8)
5.50 Chicago Fire ⊠ (7/14+15) Actionserie
7.20 Chicago P.D. ⊠ (6/15) Gute Absichten
8.05 Chicago Fire ⊠ (7/16–21) Actionserie
12.30 Hawaii Five-0 ⊠ (5/8+9) Serie, USA 14 Schein und Sein / Ein Cowboy auf dem Mars
14.00 Hawaii Five-0 ⊠ (5/10–12) Serie, USA 14 Die Hula-Tänzerin / Das Meisterwerk / Wailea
16.20 Hawaii Five-0 ⊠ (5/13–15) Serie. Das Virus / Das Phantom / Der Mann, der zu viel wusste – Ein Patient, der sich mit der Vogelgrippe infiziert hat, wurde gekidnappt.
18.40 Hawaii Five-0 ⊠ (5/16+17) Krimiserie, USA 2015. Wer ist Melissa Armstrong? / Auf der Lauer. Mit Alex O'Loughlin, Scott Caan

WARNER TV COMEDY HD

5.05 How I Met Your Mother (9/8–10)
6.15 Die Nanny (3/9–13,27)
8.55 Die Nanny (3/15–20) U. a.: Die Aufführung
11.40 CHiPS Actionkomödie, USA 2017. Mit Michael Peña FSK: 12/**98 Min.**
13.20 The Big Bang Theory (2/16) Comedyserie Die Kissen-Katastrophe
13.45 The Big Bang Theory (2/17–23) Comedyserie, USA 09. U. a.: Das Placebo-Bier / Business im Wohnzimmer
16.30 Young Sheldon (6/9–12) U. a.: Das Wunder von Medford und ein Date mit Oma / Pancake-Sonntag und klassisches Anbaggern
18.00 Young Sheldon (6/13–18) Comedyserie. U. a.: Pizza im Brunnen und ein kaltes Schlafzimmer / Ein kleiner Mensch und eine große Enttäuschung

WARNER TV SERIE HD

5.00 NTSF:SD:SUV (2/5)
5.10 Unsere kleine Farm (9/20–22) Serie, USA 83
7.40 Hudson & Rex (4/16)
8.30 Hudson & Rex (5/1+2) U. a.: Familienbande
10.00 Person of Interest (2/18–22) Serie. Voller Einsatz / Trojaner / Hinter der Schwelle / Tag Null / Gott-Modus
14.00 Person of Interest (3/1–3) Feinde der Freiheit / Zeig her seine Sünden / Ladykiller
16.20 Person of Interest (3/4+5) Serie. Rätsel um Vanessa / Leib und Seele – Reese, Finch und Shaw erhalten die Nummer der früheren Staatsanwältin Vanessa Watkins, deren Ehemann vermisst wird.
17.55 Navy CIS ⊠ (19/3–5) Serie, USA 2021. Auf der Straße nach Nirgendwo / Naktok Bay / Seltsame Begegnungen

13TH STREET HD

5.15 Law & Order (16/16)
6.00 Law & Order: Special Victims Unit ⊠ (5/16–22) Serie. U. a.: Verfolgungswahn / Freundinnen / Vernachlässigt / Perversion
11.15 Navy CIS ⊠ (20/19–22) Wonder Woman / Die zweite Meinung / Kompromat / Blackout
14.15 Navy CIS ⊠ START (21/1–4) 10-tlg. Serie, USA 24. Eines Tages / Ducky / Die Kasie & Webb Show / Große Lügen, kleine Lügen
17.25 Navy CIS: Hawaii ⊠ START (2/1+2) 22-tlg. Serie, USA 22. Ravens Rache / Den Griff lockern – Ein Terrorist will die größte Marineübung der Welt mit einem Nervengift angreifen.
18.55 Navy CIS: Hawaii ⊠ (2/3+4) Serie, USA 22 Die Doppelgängerin / Fluchtreaktion

SYFY HD

5.05 Akte X ⊠ (2/16)
5.50 Saber Rider 8 (1/15)
6.15 Stargate Atlantis ⊠ (1/11–15) Sci-Fi-Serie
10.05 Stargate: SG-1 (1/21+22) Sci-Fi-Serie
11.40 Stargate: SG-1 (2/1–3) Sci-Fi-Serie Die Invasion (4) / Freund oder Feind / Zerstörerin der Welten
14.00 Stargate: SG-1 (2/4–8) Sci-Fi-Serie, USA 98. Virtueller Albtraum / Der Sarkophag / Rückkehr des Thor / Trojanische Kugel / Der verlorene Sohn
18.00 Saber Rider 8 (1/15) Anime. Der Überläufer – Die Outrider planen, die Sauerstoffspeicher des Planeten Yuma zu zerstören.
18.25 Star Trek: Strange New Worlds ⊠ (1/6+7) Serie, USA 2022 Wo kein Leid hinreicht / Die Serene Squall

MORGENS 14

KRANKENHAUSSERIE



20.15 The Knick ⊠ (2/5+6) USA 2015 Schleudertrauma / Siamesische Zwillinge Mit Clive Owen – Nach einem U-Bahn-Unglück landen viele Patienten im „Knick", aber es gibt kaum Geld dafür. Lucy (Eve Hewson) wird von Henry überredet, auf die Ratschläge von einem der Ping-Wu-Mädchen zu hören.
22.10 The Knick (2/7+8) Serie, USA 2015 Wohltätigkeitsball / Liebeserklärung
0.00 The Knick (2/9+10) Serie. U. a.: Die Sünden der Väter
1.45 S.W.A.T. (8/3–6)

DRAMASERIE



20.15 Outlander ⊠ (2/12+13) USA 2016 Schmerz / Die geliehene Zeit. Mit Gary Lewis – Nachdem sie der Falle des Dukes von Sandringham entkommen konnten, sind Jamie (Sam Heughan) und Claire (Caitriona Balfe) in Inverness angekommen. Fünf Monate des Rückzugs haben alle völlig ausgelaugt.
22.45 Outlander START (3/1) 13-tlg. Serie, USA 2017 Nach der Schlacht
23.40 Chicago P.D. ⊠ (5/17+18) Serie. U. a.: Einsame Entscheidung
1.05 Chicago P.D. ⊠ (5/19–21) Krimiserie

KOMÖDIE



20.15 After the Sunset USA 2004. Mit Don Cheadle – Der Juwelenräuber Max (Pierce Brosnan) und seine Geliebte Lola (Salma Hayek) haben sich auf den Bahamas zur Ruhe gesetzt. Als eine Yacht im Hafen anlegt, die einen Diamanten an Bord hat, kann Max der Versuchung nicht widerstehen. FSK: 6/**90 Min.**
21.45 How I Met Your Mother (8/9–13) Die Hummertherapie / Im Wandschrank / Verhext (1+2) / Band oder DJ
23.50 How I Met Your Mother (8/14–18) Comedyserie. Bis 1.45

FANTASY

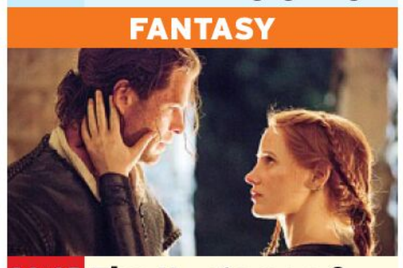

20.15 The Huntsman & the Ice Queen USA 2016 – Eiskönigin Freya schart eine Armee von Kindern um sich, die zur Kaltherzigkeit erzogen werden. Eric (Chris Hemsworth) und Sara (Jessica Chastain) verlieben sich dennoch ineinander – das hat schlimme Folgen. FSK: 12/**110 Min.**
22.00 Navy CIS (19/3–5) Krimiserie, USA 21. Auf der Straße nach Nirgendwo / Naktok Bay / Seltsame Begegnungen
0.20 The Huntsman & the Ice Queen Fantasy, USA 2016 FSK: 12/**110 Min.**
2.00 SEAL Team (7/9+10)

KRIMISERIE



20.25 Navy CIS: Hawaii (2/5+6) USA 2023 ⊠ Plötzlicher Tod / Verantwortung – Kurz nach dem Football-Spiel seines Bruders fällt Ben Ioane von der Tribüne des Stadions. War es ein Unfall? Privat schaut sich Lucy (Yasmine Al-Bustami) nach einem neuen Apartment um.
21.55 Navy CIS: Hawaii ⊠ (2/7–9) Serie. Auf der Flucht / Im Rampenlicht / Letzter Ausweg
0.05 Navy CIS ⊠ (20/10) Serie, USA 23. Wir sind alle Simon Williams
0.55 Navy CIS: Hawaii (2/10) Wer ist wer?

SCI-FI



20.15 Maze Runner – Die Auserwählten im Labyrinth USA 2014 – Thomas (Dylan O'Brien) erwacht in einem Aufzug und kann sich an nichts erinnern. Er trifft auf eine Gruppe von Jungen im Teenageralter, die gelernt haben, in einer völlig geschlossenen Umgebung zu überleben. FSK: 12/**109 Min.**
22.05 Sci Xpert Reihe, D 2007 (20) Mit Außerirdischen kommunizieren
22.15 Akte X ⊠ (1/21–24) Serie. Ein neues Nest / Wiedergeboren / Roland / Das Labor
1.20 Akte X ⊠ (2/1–5)

2015 SA NACHTS

NICK TOONS

5.00 SpongeBob 6 UT Trick
6.45 Zokie of Planet Ruby 6
7.30 Bei den Louds 6 Trick
9.05 Die Abenteuer der Teenage Mutant Ninja Turtles 9 Trickserie
9.30 Cosmo & Wanda 6
10.15 Max und die Halbritter 6 Animation
11.05 Schere, Stein, Papier 8
11.55 Die Casagrandes 6
13.00 SpongeBob 6 25-tlg. START Trick, USA 2008 (St. 6)
14.20 Cosmo & Wanda 6
15.00 SpongeBob 6 U. a.: Salziger Schwamm / Karen und Fleckchen / Tag des Baumes / Die falsche Zahnfee / Die Hütte im Seetang / Krasses Verlangen
17.00 Die Abenteuer der Teenage Mutant Ninja Turtles 9 Trickserie
17.25 Die Casagrandes 6
18.15 Zokie of Planet Ruby 6
19.00 SpongeBob 6 (St. 6)
19.25 SpongeBob 6 11-tlg. START Trick, USA 2016 (St. 10)
19.35 SpongeBob 6 UT Trick, USA 15 (St. 9) SpongeBobs Schneckenheim / Burgermeister Patrick / Patrick! Das Spiel / Durchs Klo gespült
20.25 Max und die Halbritter 6 Animation, USA 23. Der Pfad des Todes
20.50 Die Casagrandes 6 Trick, USA 2021. Der Goldschatz / Der Flugplan / Stresstest / Carl zähmen leicht gemacht
21.35 SpongeBob 6 UT Trick
22.25 ALVINNN!!! und die Chipmunks 6 Trick
23.20 Die verzwickten Zeitreisen von Sammy und Raj 8 Trickserie
23.45 Teenage Mutant Ninja Turtles 8 Trickserie
0.30 Avatar 8 Trickserie

AXN WHITE HD

6.45 257 Reasons To Live (2/3+4) Dramaserie, Rus 2021. Rausgeworfen / Ex-Freunde und Ex-Freundinnen
7.40 Doc – Es liegt in deinen Händen (2/16) Arztserie, It 2022 Mutationen. Mit Luca Argentero, G. Saurino
8.40 Doc – Es liegt in deinen Händen (3/1–4) Arztserie, It 2024 Erwachen / Loslassen / Perfekt / Träume
13.00 Grand Hotel (2/10–14) Serie, Span 2012. Eine offene Rechnung / Blut ist dicker als Wasser / Bittere Wahrheiten / Eifersucht / Das geheime Zimmer
17.05 Austenland Komödie, GB / USA 2013. Mit Keri Russell, James Callis, Bret McKenzie **93 Min.**
18.45 Pan Am (1/1+2) Dramaserie, USA 2011. Der Jungfernflug / Paris
20.15 Call the Midwife 2-tlg. Xmas-Special, GB 2018 Ein neues Zuhause (1+2) – Im Rahmen des Weltflüchtlingsprogramms kommen vier chinesische Kinder aus Hongkong nach London. Oberin Mildred sucht nach Pflegeeltern für sie.
21.45 Call the Midwife START (8/1–3) 8-tlg. Dramaserie, GB 2019. Wo wird es enden? / Starke Frauen / In Poplar am Strand – Da wirklich jede Hilfe benötigt wird, beordert Oberin Mildred Schwester Hilda ins Nonnatus-Haus.
0.30 Call the Midwife (8/4–8) Serie. U. a.: Entscheidung und Zwang

AXN BLACK HD

5.30 Justified ⊠ (5/5) Serie Offene Rechnungen
6.20 Justified ⊠ (4/5,7,10,13) Actionserie U. a.: In den Hügeln / Spiele der Reichen
9.10 Justified ⊠ (5/3) Serie Und führe mich nicht in Versuchung...
9.55 The Blacklist ⊠ (8/17–22) U. a.: Ivan Stepanov (Nr. 5) / Der Wandelbare (Nr. 36) / Balthazar „Bino" Baker (Nr. 129)
14.20 The Blacklist ⊠ (9/1–8) Actionserie. Der Schinder (Nr. 45) (1+2) / Die Stolze Bruderschaft der Kirchenritter (Nr. 178) / Der Racheengel (Nr. 49) / Benjamin T. Okara (Nr. 183) / Dr. Roberta Sand (Nr. 153) / Zwischen Schlafen und Wachen / Dr. Razmik Maier (Nr. 168)
20.15 Gomorrha ⊠ (5/6) Dramaserie, It / D 2021 Gefängnis aus Gold. Mit Marco D'Amore, Salvatore Esposito – Donna Nunzia, die Witwe des „Gentleman", hat einen Anschlag auf Azzurra verübt. Zur Strafe schändet Gennaro das Grab ihrer Familie.
21.05 Gomorrha ⊠ (5/7–10) Blutschwur / Der glückliche Tod / Nur ein Name / Schmerz und Einsamkeit
0.30 Kung Fu Hustle Actionkomödie, HK / China 2004. Mit Stephen Chow FSK: 12/**95 Min.**
2.10 Flatliners – Heute ist ein schöner Tag zum Sterben Fantasythriller, USA 1990. Mit Kiefer Sutherland, Julia Roberts FSK: 16/**109 Min.**

Sky Cinema-Paket ! Letzte Ausstrahlung
Altersempfehlungen: 3 ab 3 Jahren **Serieninfo:** Sendungs- o. Folgentitel (1/2) = 1. Staffel / 2. Folge Aktuelle Programminfos und -änderungen auf **www.tvdigital.de**

MORGENS 14 – 20 15 NACHTS SA

ROMANCE TV

9.05 **Käthe und ich: Das Findelkind** TV-Drama, D 2019 FSK: 6/**88 Min.**
10.40 **Inga Lindström: Fliehende Pferde in Sörmland** TV-Drama, D / S 22 Mit V. Tepel FSK: 6/**88 Min.**
12.15 **Katie Fforde: Hexensommer** TV-Melodram, D 216. Mit Dennenesch Zoudé FSK: 6/**89 Min.**
13.50 **Das Traumschiff: Papua Neuguinea** TV-Reiseepisoden, D / Ö 08. Mit Heide Keller, Siegfried Rauch **90 Min.**
15.35 **Lilly Schönauer: Liebe auf den zweiten Blick** TV-Liebesfilm, D 12. Mit A. Kiendl FSK: 6/**90 Min.**
17.05 **Inga Lindström: Tanz mit mir** TV-Liebesfilm, D / S 2017. Mit Sina-Valeska Jung **89 Min.**
18.40 **Praxis mit Meerblick: Mutter und Sohn** TV-Drama, D 2022. Mit Tanja Wedhorn, Benjamin Grüter FSK: 6/**88 Min.**

TV-KOMÖDIE



20.15 **Lügen haben linke Hände**
D 11 – Mona (Christine Neubauer) traut ihren Augen nicht: Die Finca ihres Chefs, die sie mit wenig Aufwand medienwirksam renovieren soll, ist eine einzige Baustelle. **88 Min.**

21.45 **Unterm Apfelbaum – Einsturzgefährdet** TV-Komödie, D 2022. Mit Lotte Becker FSK: 6/**89 Min.**
23.20 **Unterm Apfelbaum: Panta Rhei** TV-Komödie, D 2022. Mit Therese Hämer FSK: 6/**88 Min.**
0.55 **Das Adlon – Eine Familiensaga (1–3)** 3-tlg. TV-Drama, D 2013 Mit H. Ferch FSK: 6/**290 Min.**

HEIMAT KANAL

6.45 **Die Bergretter** (13/2)
7.35 **Großstadtrevier** (4/6–8) Krimiserie, D 1991
10.15 **Großstadtrevier** (5/1+2) Das schwarze Schaf / Der Blumenhändler
12.00 **Kleine Sünden** (1/14)
12.05 **Peter Steiners Theaterstadl** Komödie, D 87 Die drei eisernen Junggesellen FSK: 6/**90 Min.**
13.40 **Das Spukschloss im Spessart** Komödie, D 1960. Mit Hubert von Meyerinck FSK: 6/**95 Min.**
15.25 **Nachbarn sind zum Ärgern da** Komödie, D 1970 Mit Uschi Glas, G. Thomalla FSK: 6/**90 Min.**
17.00 **Der Traum von Lieschen Müller** Satire, D 1961. Mit Sonja Ziemann FSK: 6/**89 Min.**
18.30 **Um Himmels Willen** (19/10+11) Familienkrise / Letzte Chance – Laura hat beobachtet, wie ihr Vater ihre Babysitterin geküsst hat.

MUSIKFILM



20.15 **Muss i denn zum Städtele hinaus**
D 62. Mit Vico Torriani – Werner (Eric Schumann) kommt nach Jahren in seine Heimatstadt zurück und verliebt sich in die Wirtin Heidi (Barbara Frey). Diese hat aber bereits einen Antrag von Werners Freund bekommen. FSK: 6/**85 Min.**

21.45 **Himmel ohne Sterne** Melodram, D 55. Mit Eva Kotthaus, Erik Schumann FSK: 12/**103 Min.**
23.30 **Der Kommissar** (84+61) Krimiserie
1.35 **Die seltsamen Methoden des F. J. Wanninger** (5/10) Krimiserie

NATIONAL GEOGRAPHIC HD

5.35 **Rächer des Holocaust**
6.20 **Mayday** Dokureihe
10.05 **UFOs über Europa**
11.35 **Auf der Suche nach der perfekten Waffe**
12.30 **Die Waffensammler** Reihe, USA 2013. Ich liebe Kanonen / Duellierwaffen / Colt und Donnerbüchse / Radschloss und Armbrust
14.05 **Die größten Schätze der Antike** Tödlicher Vesuv / Pompejis letzte Geheimnisse
15.35 **Schätze des Römischen Reichs** Reihe, GB 2023. Neros verlorene Megabauwerke / Die Schiffe des römischen Reiches / Pompejis vergessene Opfer
17.55 **Schätze des Römischen Reichs** Reihe, GB 2023. Rome's Desert Cities / Battles on Rome's Frontier / Die Gladiatoren des verlorenen Kolosseums

DOKUSOAP

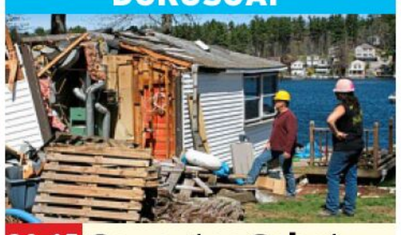

20.15 **Gewagtes Gebot – Die Abriss-Profis**
USA 12. Haus am See / Vom Feuer verschont – Brian (l.), Lee und die Jungs vom Danley Demolition Team haben den Auftrag, ein Haus auf einem Seegrundstück abzureißen.

21.00 **Die Waffensammler** Dokureihe, USA 13 Versunkener Schatz / Piratenpistole / Steinschlosspistole / Browning Maschinengewehr
22.35 **LSD und die Revolution der Psychedelika**
23.20 **Die gefährlichste Droge der Welt**
0.05 **Amerikas Marihuana-Legalisierung** Doku

NAT GEO WILD HD

7.35 **Die Fährte der Pumas** Doku, USA 2018
8.20 **Amerikas Nationalparks** U. a.: Grand Teton / Biscayne / Channel Islands
12.00 **Wildes Australien: Überlebenskünstler** Doku, USA 2021
12.50 **Australiens Schlangen-Insel** Doku, Aus 2020
13.35 **Komodo: Reich der Drachen** Doku, F 17
14.20 **Botswana: Zum Kämpfen geboren** Doku, USA 2023
15.05 **Am Strand der Jaguare** Doku, Ö 24
15.50 **Critter Fixer: Zwei Tierärzte für alle Felle** Dokureihe, USA 2020. Captain Huf / Ein großer Wurf
17.20 **Der unglaubliche Dr. Pol** Dokusoap, USA 2020. Notfälle im Pol-Ar-Land / Pro-Lapsus / Winterwahnsinn / Schöne Bescherung

DOKUSOAP



20.15 **Der unglaubliche Dr. Pol**
USA 22. Pol-arexpress / Gesund und Muh-nter – Selbst ein heftiger Wintersturm bringt den Betrieb von Pol Veterinary Services nur kurzzeitig zum Erliegen. Schnell wird klar: Nach dem Blizzard wird die Hilfe von Dr. Pol (l.) dringend benötigt!

21.45 **Heartland Docs – Die Tierarzt-Familie** Dokusoap, USA 20. Es bleibt in der Farm-ilie
22.30 **Tierisch abgefahren** Reihe. Tödliche Waffen / Gifte / Schwärme
0.50 **Australiens Schlangen-Insel** Doku

RTL CRIME HD

5.45 **Born to Kill** SW Dokureihe. U. a.: Ted Bundy – Der mörderische Charme einer Bestie
7.20 **Trio mit vier Fäusten** (2/9–13) Detektivserie U. a.: Das falsche Opfer
11.25 **Alarm für Cobra 11** (14/11,13–15) U. a.: Kopfgeld auf Kim Krüger / Tag der Finsternis
14.45 **Alarm für Cobra 11** START (15/1) 14-tlg. Serie, D 2009. Der Anschlag Mit W. Hegenbarth
16.15 **Great Crimes & Trials** Dokureihe. David Lashley: Mord aus Hass
16.50 **Renegade – Gnadenlose Jagd** (5/9+10) Actionserie, USA 1996 Sex, Lügen und Mord / Die Pipeline. Mit Lorenzo Lamas, Branscombe Richmond, R. Houston
18.25 **CSI: Miami** (3/15+16) Krimiserie, USA 2005 Würgeschlange / In Flammen. Mit D. Caruso

KRIMISERIE



20.15 **CSI: Miami** (3/17)
USA 2005. Aus heiterem Himmel – Ein Frachtflugzeug stürzt über Miami ab. An Bord befand sich eine Menge Geld. Der Pilot gibt Caine (David Caruso) gegenüber an, dass er von einem grünen Blitz geblendet wurde.

21.00 **Leverage** (2/3–5) Krimiserie. Quarantäne / Hausarrest / Rufmord
23.15 **CSI: Miami** (3/15–17) Serie. Würgeschlange / In Flammen / Aus heiterem Himmel
1.45 **CSI: Den Tätern auf der Spur** (10/23) Dr. Jekyll unter Freunden
2.30 **Condor** (2/1–4) Serie

RTL LIVING

8.20 **4 Hochzeiten und eine Traumreise** Dokusoap
9.15 **Das perfekte Dinner**
10.05 **Unser Traum vom Schloss: DIY** Dokusoap
10.55 **Impossible Builds**
11.45 **Mein Traumhaus auf dem Land** Dokusoap
12.35 **Jamie Oliver – Genial italienisch** Dokusoap Auf nach Sizilien
13.00 **Cook clever mit Jamie**
14.45 **Jamies Superfood für jeden Tag** (1/1+2)
16.20 **Jamies Chefkoch**
17.15 **Shopping Queen** Reihe
18.05 **Zwischen Tüll und Tränen** Chemnitz: „Brautmode Glamour" / Frankfurt: „Der Brautladen" / Heemsen: „Prom Dress"
18.55 **Jamie Oliver – Genial italienisch** Dokusoap Besuch auf Marettimo
19.25 **Cook clever mit Jamie** Kochreihe. Festliches Brathähnchen und alles über Käse

DOKUSOAP



20.15 **Goodbye Deutschland!**
D 2018. Viva Mallorca! – Jens (o.) und Dani stehen vor der Herausforderung, ihr Fan-Café in Cala Millor rechtzeitig zu eröffnen, obwohl die Baustellen im Lokal zunehmen. Gleichzeitig wagen Isabell und Thomas aus Stuttgart den Schritt in ein neues Leben auf Mallorca.

21.50 **Goodbye Deutschland!**
23.20 **Chefkoch TV** Pauline, Uschi, Patrick & Robin
0.05 **Zwischen Tüll und Tränen** Dokusoap, D 2019. U. a.: Chemnitz: „Brautmode Glamour"
0.50 **Goodbye Deutschland!**

RTL PASSION

5.10 **Alles was zählt** UHD (4640) Serie, D 2025
6.00 **Alles was zählt Classics** (1719–1723) Serie
8.05 **Nikola** (8/2–6) Comedyserie. Fragezeichen / Der Schatz im Silbersee / Die Domina / Der perfekte Mann / Gezeter um Peter
10.20 **GZSZ Classics** (4452–4456) Familienserie
12.45 **Unter uns Classics** (4453–4457) Serie
15.05 **Alles was zählt Classics** (1719–1723) Serie Mit Silvan-Pierre Leirich
17.20 **Nikola** (8/6) Serie, D 04. Gezeter um Peter
17.50 **McLeods Töchter** (3/11) Familienserie, Aus 2003. Rivalinnen
18.35 **Buffy** (3/21) Serie Das Blut der Jägerin
19.25 **Heartland** (4/6) Serie Dabei sein ist alles
20.15 **Khushi** Drama, Ind 2003. Mit Fardeen Khan, Kareena Kapoor, Amrish Puri – Karan und Khushi möchten ihre Freunde verkuppeln. Doch stattdessen funkt es zwischen ihnen. FSK: 12/**111 Min.**
22.10 **Fitoor** Drama, Ind 2016. Mit Aditya Roy Kapoor, Katrina Kaif, Tabu – Noor verliebt sich in die wohlhabende Firdaus. FSK: 6/**116 Min.**
0.10 **Buffy** (3/17–21) Serie Gefährliche Spiele / Fremde Gedanken / Die Box von Gavrock / Der Höllenhund / Das Blut der Jägerin
3.55 **Unter uns Classics** (4455–4457) Serie, D 2012. Mit Martin Baden, Joy Lee Joana Abiola-Müller, Anne Apitzsch

SAT.1 EMOTIONS

5.00 **This Is Us – Das ist Leben** (3/12) Serie
5.45 **Rabenmütter** (1/6)
6.10 **Zwei Leben. Eine Hoffnung.** TV-Drama, D 2016 FSK: 12/**84 Min.**
7.35 **Der Rücktritt** TV-Dokudrama, D 2014. Mit Kai Wiesinger FSK: 12/**86 Min.**
9.05 **Liebe auf den ersten Trick** Romantikkomödie, D 2018 FSK: 6/**87 Min.**
10.35 **Engel sucht Liebe** TV-Liebeskomödie, D 2009 FSK: 6/**90 Min.**
12.10 **Die Musketiere** (3/5+6)
14.05 **Love Child** (2/3+4)
15.35 **The Drew Barrymore Show** Talkshow
19.00 **Die dreisten Drei**
20.15 **Hast du Töne?** Show, D 2024 (1/2)
22.10 **The Late Show with Stephen Colbert** Show
1.30 **Die dreisten Drei**
2.40 **The Late Show**

GEO TELEVISION HD

11.55 **Murder Maps – Geheimnisvolle Verbrechen** Dokureihe
14.45 **Unser Planet Erde – 4 Milliarden Jahre Geschichte** Dokureihe
15.40 **David Attenborough und der Mammut-Friedhof** Doku, GB 21
16.45 **Die Geheimnisse der Gravitation** Doku
18.25 **Geheimnisvolles Korea** Dokureihe, Ö 18
19.20 **Geheimnisvolle Pyramiden** U. a.: Pepi II: Das enigmatische Grab
21.10 **Hexenjagd – Feindbild, Furcht und Fanatismus** Doku, GB 2024
22.50 **Kulturschätze der Welt** Dokureihe. Türkei
23.40 **Murder Maps – Geheimnisvolle Verbrechen** Dokureihe
2.40 **Geheimnisvolle Pyramiden** Dokureihe, F 23

PRO 7 FUN HD

8.30 **Joko gegen Klaas – Das Duell um die Welt**
11.20 **Saturday Night Live**
12.05 **Das große Promi-Büßen** Show, D 2024
13.50 **Freaks of Nature** Horrorkomödie, USA 2015 FSK: 16/**88 Min.**
15.20 **The Hungover Games** Komödie, USA 2014. Mit R. Nathan FSK: 12/**82 Min.**
16.45 **The Art of Self-Defense** Tragikomödie, USA 2019 FSK: 16/**100 Min.**
18.25 **Bump** (1/7+8) Dramaserie, Aus 2021. Gefülltes Huhn / Im Flow
19.25 **Trigonometry** (1/4) Serie. Viel zu verliebt
20.15 **Chappie** Sci-Fi, USA / Südafrika / Mex 2015 FSK: 12/**115 Min.**
22.10 **3 Engel für Charlie** Actionkomödie, USA / D 2019 FSK: 12/**109 Min.**
0.05 **Saturday Night Live**

SILVERLINE

15.15 **Der Affront** Drama, Libanon / F / Bel / Zyp / USA 2017. Mit A. Karam FSK: 12/**105 Min.**
17.10 **Countdown – Ein Cop sieht rot** ⊠ Action, USA 2016. Mit Nic Nemeth FSK: 16/**87 Min.**
18.40 **Freche Biester** Komödie, D / GB / USA 01. Mit P. Perabo FSK: 12/**88 Min.**
20.15 **Enemy Lines – Operation Feuervogel** ⊠ Action, GB 2020. Mit Ed Westwick FSK: 16/**92 Min.**
21.50 **Satanic Panic** ⊠ Horrorkomödie, USA 2019. Mit Rebecca Romijn FSK: 12/**85 Min.**
23.20 **Agent Ranjid rettet die Welt** Komödie, D 2012 FSK: 6/**78 Min.**
0.45 **Sleepless Beauty – Gefangen im Alptraum** Horror, Rus 2020. Mit P. Davydova FSK: 18/**84 Min.**

genial gelungen geht so grausig OO Zweikanal Dolby Surround Dolby Digital SW schwarz-weiß UT Untertitel Bildbeschreibung für Sehbehinderte
OnDemand Verfügbar bei Sky On Demand oder in der Mediathek des jeweiligen Senders UHD Ultra HDTV ⊠ Jugendschutz-Vorsperre

KABEL 1 CLASSICS

8.45 Khartoum – Aufstand am Nil Abenteuer, GB / USA 1966. Mit Charlton Heston FSK: 12/**130 Min.**

10.50 Fantasticks Musical, USA 2000. Mit Joel Grey FSK: 12/**110 Min.**

12.20 Meine teuflisch gute Freundin Komödie, D 2017. Mit Emma Bading, Janina Fautz FSK: 6/**90 Min.**

13.55 Der Profi 2 ⊠ Action, F 1986. Mit Jean-Paul Belmondo FSK: 16/**90 Min.**

15.30 Harley Davidson and the Marlboro Man ⊠ Actionkomödie, USA 1991. Mit Mickey Rourke FSK: 16/**94 Min.**

17.10 John F. Kennedy – Tatort Dallas Politthriller, USA 1991. Mit Kevin Costner – Staatsanwalt Jim Garrison stößt auf Ungereimtheiten im offiziellen Untersuchungsbericht zum Tod John F. Kennedys. FSK: 12/**181 Min.**

KINOWELT TV

8.05 Ein Herz im Winter Drama, F 1992. Mit D. Auteuil FSK: 12/**99 Min.**

9.50 Schmalspurganoven Komödie, USA 2000 Mit Woody Allen, Tracey Ullman **87 Min.**

11.25 Louis, der Geizkragen Komödie, F 1980. Mit Louis de Funès, Michel Galabru FSK: 6/**115 Min.**

13.25 Malcolm X Biografie, USA 1992. Mit Denzel Washington, Angela Bassett FSK: 12/**195 Min.**

16.40 Endlich Vater Drama, F 2007. Mit Lambert Wilson, Pilar López de Ayala FSK: 6/**90 Min.**

18.10 Mississippi Burning ⊠ Politthriller, USA 1988 Die Wurzel des Hasses Mit Gene Hackman, W. Dafoe – Der Ku-Klux-Klan tötet drei schwarze Bürgerrechtler. Die Ermittler stoßen auf eine Mauer des Schweigens. FSK: 16/**119 Min.**

sky sport top event

6.45 Fußball: 2. Bundesliga
8.45 Fußball: Bundesliga 22. Spieltag: FC Augsburg – RB Leipzig
9.00 Sky Sport News
10.00 Fußball: 2. Bundesliga
11.00 Golf: Ladies European LIVE **Tour** 3. Tag in Riad
12.30 Fußball: 2. Bundesliga LIVE 22. Spieltag: Konferenz **Anstoß: 13.30 Uhr**
15.00 Fußball: 2. Bundesliga 22. Spieltag: Alle Spiele, alle Tore (Samstag)
15.15 Fußball: Bundesliga LIVE 22. Spieltag: Konferenz **Anstoß: 15.30 Uhr**
17.30 Fußball: Bundesliga LIVE 22. Spieltag: **Bayer Leverkusen – FC Bayern München Anstoß: 18.30** Beide Teams leisteten sich in der Hinrunde nur jeweils eine Niederlage: Leverkusen verlor zu Hause 2:3 gegen Leipzig, die Bayern mit 1:2 in Mainz.

sky sport mix

7.00 Eishockey: NHL Stanley Cup Finals, Spiel 2: Florida – Edmonton
9.00 MotoGP: Großer Preis v. Frankreich Rennen
10.00 MotoGP: Großer Preis v. Katalonien Rennen
11.00 MotoGP: Großer Preis von Italien Rennen
12.00 MotoGP: Großer Preis d. Niederlande Rennen
13.00 Segeln Racing on the Edge: Dubai & Auckland
13.30 scooore Argentinien!
14.00 Eishockey: NHL Tonight Highlights
15.00 Jimmy Stü & der Traum vom Stanley Cup Talkshow
15.25 Female Football around the World
15.50 Fußball: England LIVE 25. Spieltag: **FC Fulham – Nottingham Forest Anstoß: 16.00 Uhr**
18.00 Fußball: Bundesliga der Frauen 15. Spielt.
18.15 Fußball: Eur. League Play-offs, Hinspiel

sky sport

8.00 Fußball: England U. a.: Special / Club 100: Jimmy Floyd Hasselbaink
9.15 Fußball: England Man. United – Tottenham (2012) / Icons: Eric Cantona / Special
10.30 Fußball: England Under the Skin (Brighton & Hove Albion)
12.50 Fußball: England 25. Spieltag: Preview
13.20 Fußball: England LIVE 25. Spieltag: **Leicester City – FC Arsenal Anstoß: 13.30 Uhr**
15.50 Fußball: England LIVE 25. Spieltag: **Manchester City – Newcastle United Anstoß: 16.00 Uhr**
18.20 Fußball: England LIVE 25. Spieltag: **Crystal Palace – FC Everton Anstoß: 18.30 Uhr** In der Hinrunde konnte der FC Everton die heutigen Rivalen knapp mit 2:1 besiegen.

sky sport

6.45 Bundesliga / 2. Liga
12.30 2. Bundesliga 22. LIVE Spieltag: **Braunschweig – Darmstadt 98, SV Elversberg – Gr. Fürth, 1. FC Kaiserslautern – Hannover 96** (auch in der Konferenz) **Anstoß: 13.00** (bis 15.00)
12.45 Bundesliga 22. Spielt.
13.00 Bundesliga Matchplan
14.00 Bundesliga 22. Spielt.: LIVE Vorberichte (bis 15.15)
15.00 2. Bundesliga 22. Spieltag (bis 15.15)
15.00 Bundesliga Torparade
15.15 Bundesliga 22. Spielt.: LIVE **Bochum – Dortmund, Stuttgart – Wolfsburg, Union Berlin – Gladbach, St. Pauli – SC Freiburg** (auch in der Konferenz) **Anstoß: 15.30 Uhr**
17.30 Bundesliga 22. Spielt.: LIVE **Leverkusen – FC Bayern Anstoß: 18.30** (bis 21.30)
17.30 Bundesliga 22. Spielt.
19.15 2. Bundesliga 22. Spieltag (Samstag)

MORGENS 14

ACTIONTHRILLER



20.15 Tom Clancy's Gnadenlos ⊠ USA 2021. Mit Jamie Bell – Der ehemalige Navy-SEAL-Elitekämpfer John Kelly (Michael B. Jordan) will den Mord an seiner Frau rächen. Er fahndet nach dem Drogenboss Baltimores. FSK: 16/**96 Min.**

22.00 Bad Boys for Life Actionkomödie, USA 20. Mit Will Smith, M. Lawrence FSK: 16/**120 Min.**

0.05 John Wick: Kapitel 3 Action, USA 2019. Mit K. Reeves FSK: 18/**126 Min.**

2.10 Catch. 44 – Der ganz große Coup Action, USA 2011. Mit Bruce Willis FSK: 16/**90 Min.**

KOMÖDIE

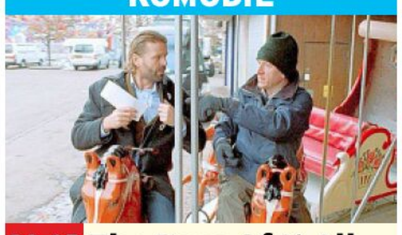

20.15 The Boss Of It All Dän / S 2006. Mit Iben Hjejle – Aus Angst vor unpopulären Entscheidungen hat der IT-Unternehmer Ravn (Peter Gantzler, l.) einen Chef erfunden, auf den er alles schiebt. Als Verhandlungen bevorstehen, engagiert Ravn einen Schauspieler (Jens Albinus). FSK: 12/**95 Min.**

21.55 Red Riding Trilogy – Teil 1 ⊠ Thriller, GB 2009 FSK: 16/**100 Min.**

23.40 Ju-On: The Grudge ⊠ Horror, Jap 2002. Mit M. Okina FSK: 16/**90 Min.**

1.10 The Fog – Nebel des Grauens Horror, USA 1980 FSK: 16/**86 Min.**

FUSSBALL



20.25 Fußball: 2. Bundesliga LIVE 22. Spieltag: **Fortuna Düsseldorf – Hertha BSC Anstoß: 20.30 Uhr** Einst galt Michaël Cuisance (o.) als großes Talent, zählte unter anderem 2020 zum Kader des FC Bayern, als dieser Meisterschaft, DFB-Pokal und Champions League gewann. Heute ist der Franzose 25 Jahre alt und immerhin Stammspieler im Mittelfeld Herthas.

23.00 Golf: US PGA Tour LIVE 3. Tag in San Diego
1.00 Sky90 extra
2.30 Tennis: WTA-Turnier Finale in Doha. Bis 5.00

FUSSBALL



20.15 scooore Argentinien! Tore vom 5. Spieltag U. a.: Independiente (Gabriel Avalos, o.) – Velez Sarsfield
20.45 Fußball: DFB-Pokal der Frauen Viertelfinale: Hoffenheim – VfL Wolfsburg
22.45 Fußball: Bundesliga der Frauen 15. Spielt.
23.00 Fußball: 3. Liga 24. Spieltag (Samstag)
23.45 NHL Tonight
0.45 Fußball: DFB-Pokal Viertelfinale: VfB Stuttgart – FC Augsburg
2.45 scooore Portugal!
3.15 scooore Argentinien!
3.45 Fußball: Bundesliga der Frauen Bis 4.00

FUSSBALL



20.30 Fußball: England 25. Spieltag (Samstag) – Der dänisch-deutsche Verteidiger Jannik Vestergaard (o.) traf mit Leicester auf Arsenal. In der Hinrunde gewannen die Gunners die Partie mit 4:2.

21.00 Fußball: England 25. Spieltag: Aston Villa – Ipswich Town
23.00 Fußball: England 25. Spieltag (Samstag)
23.30 Fußball: England 25. Spieltag: West Ham United – FC Brentford
2.00 Fußball: England 25. Spieltag: FC Southampton – AFC Bournemouth / Crystal Palace – FC Everton. Bis 6.00

FUSSBALL



20.00 2. Bundesliga LIVE 22. Spieltag: **Fortuna Düsseldorf – Hertha BSC Anstoß: 20.30 Uhr** Düsseldorfs linker Verteidiger Emmanuel Iyoha (27, l.) spielte bereits im Jugendbereich für Fortuna. (bis 23.00)

21.30 Sky90 extra Fußballdebatte LIVE (bis 23.00)
23.00 Bundesliga 22. Spielt.
23.00 2. Bundesliga 22. Spieltag (Samstag)
0.30 Bundesliga der Frauen 15. Spieltag (Sa.)
0.45 3. Liga 24. Spieltag
1.30 Bundesliga 22. Spielt.
4.30 Bundesliga der Frauen 15. Spieltag
4.45 3. Liga 24. Spieltag (Samstag). Bis 5.30

NACHTS 20 15 SA

EURO SPORT 2 HD

6.00 Bahnrad-EM 3. Tag
7.00 Alpine Ski-WM RS H
7.45 Biathlon-WM Sprint D
8.30 Snooker: Main Tour
10.00 Skispringen Herren
11.20 Skispringen LIVE Damen. Aus Ljubno
13.00 Bahnrad-EM 3. Tag
13.40 Cyclocross: Exact LIVE **Cross** Damen
14.45 The Power of Sport
14.55 Cyclocross: Exact LIVE **Cross** Herren
16.00 Rad: Tour of Murcia LIVE Herrenrennen
17.50 Formel E: WM LIVE 3. Lauf: Dschidda
19.15 Bahnrad-EM Aus Heusden-Zolder. 4. Tag LIVE
22.00 Biathlon-WM Aus Lenzerheide. Sprint Herren
23.00 Rad: Tour of Murcia
1.00 Alpine Ski-WM Slalom Damen
3.00 Biathlon-WM Sprint H
4.00 Snooker: Main Tour

SPORT IM LIVESTREAM

6.55 Skispringen: Weltcup LIVE 1. Tag der Herren in Sapporo **EUROSPORT**
13.35 Fußball: Bundesliga der Frauen LIVE 15. Sptg: **Essen – Jena DAZN**
14.27 Fußball: Serie A LIVE 25. Spieltag: Topspiel **DAZN**
16.25 Snooker: Main Tour LIVE Welsh Open: Halbfinale **EUROSPORT**
16.25 Fußball: Niederlande LIVE 23. Sp.: **PSV Eindhoven – Utrecht SPORTDIGITAL**
17.50 Formel E LIVE Rennen in Dschidda **DAZN**
18.40 Fußball: Niederlande LIVE 23. Sp.: **NAC Breda – Feyenoord SPORTDIGITAL**
18.50 Basketball: Super League LIVE **Surrey 89ers – Bristol DAZN**
19.02 Rallye-WM LIVE Schweden: Stage 1 **DAZN**
2.50 Basketball: NBA LIVE All Star Saturday Night **DAZN**

sky sport

9.30 Formel 1 Saison 2024
10.00 Motorsport: IndyCar GP of St. Petersburg
11.00 Motorsport: IndyCar $1 Million Challenge
12.00 Motorsport: IndyCar GP of Long Beach
13.00 Motorsport: IndyCar Children's of Alabama Indy Grand Prix
14.00 Motorsport: IndyCar GP in Indianapolis
15.00 Motorsport: IndyCar Qualifying Days
16.00 Motorsport: IndyCar 108th Indianapolis 500
17.00 Motorsport: IndyCar Detroit Grand Prix
18.00 Motorsport: IndyCar GP at Road America
19.00 Motorsport: IndyCar Grand Prix of Monterey
20.00 Chasing the Dream Motorsportmagazine
0.00 Formel 1 Saison-Höhepunkte 2024

sky sport golf

5.00 Golf: US PGA Tour The Genesis Invitational in San Diego, 2. Tag
8.00 Golf: PGA Tour Champions Learning Center
8.30 Golf: US Masters Offizieller Film 1985
9.00 Golf: US Masters Offizieller Film 1993
10.00 Golf: Champions Tour Trophy Hassan II
11.00 Golf: Ladies European LIVE **Tour** 3. Tag in Riad
15.00 Hero Challenge – The World's Longest Putt
15.30 Golf: DP World Tour Qatar Masters
16.00 Golf: US PGA Tour LIVE The Genesis Invitational in San Diego, 3. Tag (Early Coverage)
19.00 Golf: US PGA Tour LIVE The Genesis Invitational in San Diego, 3. Tag
1.00 Golf: Ladies European Tour 3. Tag in Riad

sky sport tennis

7.30 Tennis: ATP-Turnier Rückblick Dallas
8.30 Tennis: ATP-Turnier Rückblick Rotterdam
9.30 Tennis: ATP-Turnier Topspiel
11.30 Tennis: ATP World Tour This Week
12.00 Tennis: WTA-Turnier Halbfinale in Doha/Katar
16.00 Tennis: WTA-Turnier LIVE Finale in Doha
18.30 Tennis: WTA Finals Rückblick Riad 2024
19.00 Tennis: ATP-Turnier Rückblick Rotterdam
20.00 Tennis: ATP-Turnier LIVE Halbfinale in Buenos Aires/Argentinien
22.00 Tennis: ATP-Turnier LIVE Halbfinale in Buenos Aires
0.00 Tennis: ATP-Turnier Halbfinale in Marseille

sky sport austria 1

12.50 Fußball: Champions League Magazin
13.20 Fußball: England LIVE 25. Spieltag: **Leicester City – FC Arsenal Anstoß: 13.30 Uhr**
15.45 Fußball: England Fairytale Foxes – Leicester's Title Miracle
16.00 Fußball: Bundesliga LIVE 18. Runde: **FC Salzburg – WSG Tirol, BW Linz – SCR Altach Anstoß: 17.00 Uhr**
19.00 Fußball: Bundesliga 18. Runde: Alle Spiele, alle Tore (Samstag)
20.00 Fußball Heimspiel – Wiener Viktoria
20.30 Fußball: Bundesliga 18. Runde (Samstag)
21.30 Fußball: Bundesliga 18. Runde: FC Salzburg – WSG Tirol
23.30 Fußball: Bundesliga 18. Runde (Samstag)
0.30 Abseits Talk

Sky Cinema-Paket Weitere Pay-TV-Angebote

! Letzte Ausstrahlung **Serieninfo:** Sendungs- o. Folgentitel (1/2) = 1. Staffel / 2. Folge **HD** auch in HDTV empfangbar, nicht in allen Kabelnetzen verfügbar Altersempfehlungen: 3 ab 3 Jahren

SPIELFILME

20.15 DAS ERSTE

Tatort: Vier Leben


Karow (Mark Waschke) und Bonard (Corinna Harfouch) läuft die Zeit davon

NEU TV-KRIMI Ein Scharfschütze versetzt Berlin in Angst. Das erste Opfer ist der ehemalige Abgeordnete Jürgen Weghorst, der im Zusammenhang mit dem Abzug der deutschen Truppen aus Afghanistan ins Kreuzfeuer geraten war. Dann Elizabeta Alvarez, die in Robert Karows Beisein getötet wird. **INFO** Der unrühmliche NATO-Abzug vom Hindukusch und der Umgang mit den Ortskräften heruntergebrochen auf komplex verdichtete, gerade mal 15 Stunden umfassende Ereignisse. Wahrlich ein Hauptstadtkrimi von Format.

D 2025 D Pegah Ferydoni, Tara Marie Linke, Robin Sondermann, Clelia Sarto **R** Mark Monheim **90 Min.** ➜**21.45**

TAGESTIPP tvDIGITAL

Die Uhr tickt: brisanter, eng getakteter politischer Eiertanz

Anspruch	Action	Spannung	Gefühl	Effekte
●●	●●	●●●	●	

SIE WOLLEN MEHR „TATORT“?
Über 500 weitere spannende Fälle!
Jederzeit online abrufbar
Mehr Infos: werstreamt.es/fz/tatort



20.15 PRO 7

Mission: Impossible – Dead Reckoning Teil Eins

ACTION Die „Entität“ darf nicht in falsche Hände gelangen! Ethan Hunt (Tom Cruise) & Co. müssen zwei Teile eines Schlüssels finden, mit dem sich eine mächtige KI kontrollieren lässt. **INFO** Teil sieben mit halsbrecherischem Motorradstunt: Cruise sprang von einer 1240 Meter hohen Rampe ab. Free-TV-Premiere

USA 2023 D Hayley Atwell, Simon Pegg, Rebecca Ferguson **R** Christopher McQuarrie **FSK** 12 **200/149 Min.** ➜**23.35 Wh. 21.2.** 23.00

Die Stunts rauben einem glatt den Atem

Humor	Action	Spannung	Gefühl	Effekte
●	●●●	●●●		



20.15 ZDF

Frühling: Ich such dich!

NEU TV-DRAMA Lilly sucht ihren Vater, Hailey Trost bei Katja (Simone Thomalla). Das Mädchen, das seine verschwundenen Eltern vermisst, ist mit ihrem Bruder und den Großeltern zurück in Frühling. Die Dorfhelferin fühlt bei Opa Franz (Hannes Hellmann) nach.

D 2025 D Kristo Ferkic, Johannes Herrschmann, Julia Willecke, Caroline Ebner, Hanna Heckt **R** Dirk Pientka **90 Min.** ➜**21.45**

Sentimental: Die heile Welt hat diesmal Pause

Humor	Action	Spannung	Gefühl	Effekte
●●			●●●	



20.15 SAT.1

Forrest Gump

TRAGIKOMÖDIE Obwohl nicht die hellste Kerze auf der Torte, vollbringt Forrest (Tom Hanks) wahre Wunder. Er kreiert Elvis' Hüftschwung, wird Kriegsheld, Footballstar und Garnelenfischer-Millionär. Und will doch nur seine große Liebe Jenny erobern.

USA 1994 D Robin Wright, Gary Sinise, Sally Field, Mykelti Williamson, Tiffany Salerno **R** Robert Zemeckis **FSK** 12 **175/136 Min.** ➜**23.10**

Legendär: Tom als Hanks im Glück

Humor	Anspruch	Spannung	Gefühl	Effekte
●●	●●	●	●●	●



20.15 ARTE

Der Regenmacher

JUSTIZTHRILLER Nach John Grisham: Jungspund Rudy Baylor (Matt Damon, l., mit Mickey Rourke) vertritt den leukämiekranken Donny vor Gericht. Dessen Krankenkasse will nicht für OP aufkommen und fährt eine Armada von Rechtsverdrehern auf.

USA 1997 OT The Rainmaker **D** Danny DeVito, Claire Danes, Jon Voight **R** Francis Ford Coppola **FSK** 12 **125 Min.** ➜**22.20 Wh. 19.2.** 14.05

Mitreißende Kritik am US-Rechtssystem

Humor	Anspruch	Spannung	Gefühl	Effekte
●	●	●●	●	



20.15 KINOWELT TV

The Big Lebowski

KOMÖDIE Bowlen, kiffen, White Russians süffeln: Althippie Lebowski (Jeff Bridges, l., mit John Goodman) schiebt eine ruhige Kugel. Bis er mit einem Millionär verwechselt und in einen Entführungsfall verwickelt wird. Dabei wollte er nur seinen Teppich wiederhaben.

USA 1998 D Julianne Moore, Steve Buscemi, David Huddleston, John Turturro, Philip Moon **R** Joel Coen **FSK** 12 **112 Min.** ➜**22.10**

Coen-Kult: lässig, lustig, lakonisch, liebenswert

Humor	Action	Spannung	Gefühl	Erotik
●●	●	●	●	●



20.15 PRO7 FUN

First Love

NEU ACTIONTHRILLER Eben hat der aufstrebende Boxer Leo (Masataka Kubota) erfahren, dass er an einem Gehirntumor sterben wird, als Callgirl Monica (Sakurako Konishi) seine Hilfe braucht. Das ungleiche Paar gerät zwischden die Fronten rivalisierender Mafiaclans.

Jap/GB 2019 D Becky, Bengaru, Masayuki Deai, Mami Fujioka, Takahiro Miura, Nao Ohmori **R** Takashi Miike **FSK** 18 **104 Min.** ➜**22.05**

Makabre, irrwitzige Hatz mit vielen Twists

Humor	Action	Spannung	Gefühl	Effekte
●	●●●	●●		



20.15 SILVERLINE

Das Geisterhaus

FAMILIENSAGA Rücksichtslos steigt Esteban Trueba (Jeremy Irons) zum Großgrundbesitzer auf und heiratet die reiche Clara del Valle (Meryl Streep). Tochter Blanca verliebt sich in den Sozialisten Pedro Tercero, 1973 putscht das Militär... Nach Isabel Allende.

D/Dän/Por 1993 OT The House Of The Spirits **D** Glenn Close, Winona Ryder **R** Bille August **FSK** 12 **140 Min.** ➜**22.40 Wh.** 23.55

Leidenschaftliche Geschichtslektion

Anspruch	Action	Spannung	Gefühl	Erotik
●	●●	●●	●●●	●



22.10 SKY PREMIERE

The Killer

ACTIONTHRILLER Als Profikillerin Zee (Nathalie Emmanuel) sich weigert, die blinde Jenn zu erschießen, wird sie selbst zur Gejagten – auch Ermittler Sey nimmt ihre Fährte auf... John Woo legt den eigenen Hongkong-Klassiker „The Killer“ von 1989 neu auf.

USA 2024 D Omar Sy, Sam Worthington, Diana Silvers, Saïd Taghmaoui, Angeles Woo **FSK** 16 **121 Min.** ➜**0.15 Wh. 17.2.** 9.40

Der Altmeister hat's immer noch drauf

Humor	Action	Spannung	Gefühl	Effekte
	●●	●	●	



22.25 SKY ACTION

Killer Elite

ACTION Ex-Söldner Danny (Jason Statham, l.) will nicht mehr töten. Doch ein Scheich zwingt ihn, drei Agenten des Special Air Service zu eliminieren. Nur dann stirbt Dannys Mentor (Robert De Niro) nicht. – Ranulph Fiennes, Autor der Romanvorlage, war selbst beim SAS.

Aus/USA 2011 D Clive Owen, Yvonne Strahovski, Dominic Purcell, Aden Young **R** Gary McKendry **FSK** 16 **111 Min.** ➜**0.25 Wh. 17.2.** 16.35

Knackiges, rasantes Testosteronkino

Humor	Action	Spannung	Gefühl	Effekte
	●●	●●		



23.10 SAT.1

Der Soldat James Ryan

KRIEGSFILM Nach der Landung in der Normandie 1944 erhält US-Captain Miller (Tom Hanks, r.) den Auftrag, den festsitzenden Soldaten James Ryan aus Feindesland herauszuholen. Er zweifelt an der Mission... Meilenstein von Kinomagier Steven Spielberg.

USA 1998 OT Saving Private Ryan **D** Edward J. Burns, Matt Damon, Tom Sizemore, Barry Pepper, Adam Goldberg **FSK** 16 **190/162 Min.** ➜**2.20**

Fünf Oscars für das brachiale Meisterwerk

Anspruch	Action	Spannung	Gefühl	Effekte
●●	●●●	●●●	●●	●●



0.05 DAS ERSTE

Lieber Thomas

BIOGRAFIE Lyriker, Dramatiker, Regisseur, vor allem aber radikaler Individualist: Thomas Brasch (Albrecht Schuch, mit Jella Haase) setzt sich in der DDR für den Prager Frühling ein und gerät ins Kreuzfeuer der Stasi. 1976 geht er in den Westen, eckt aber weiterhin an.

D 2021 SW D Peter Kremer, Jörg Schüttauf, Anja Schneider, Ioana Iacob, Hans Jürgen Alf **R** Andreas Kleinert **145 Min.** ➜**2.30**

Flirrendes Biopic, cleveres Deutschlandporträt

Humor	Anspruch	Spannung	Gefühl	Erotik
●	●●	●	●●	●

genial gelungen geht so grausig **NEU** TV-Premiere **OnDemand** Verfügbar bei Sky On Demand oder in der Mediathek des jeweiligen Senders

●●● sehr viel ●● viel ● wenig **Serieninfo:** Sendungs- o. Folgentitel (1/2) = 1. Staffel / 2. Folge

SERIE



20.15 ZDF NEO

A Good Girl's Guide to Murder (1/1+2)

START MYSTERY **Schulprojekt: Mord** Im Rahmen eines Schulprojekts will Musterschülerin Pip (Emma Myers) aus Little Kilton den fünf Jahre zurückliegenden Mordfall Andie Bell neu aufrollen. An die Tätertheorie von damals glaubt sie nicht. – Basiert auf dem ersten Buch von Holly Jacksons Young-Adult-Trilogie. Die Bestsellerautorin lässt sich bei ihren Geschichten von echten Mordfällen inspirieren. – Wh. 6 Folgen. 40 Min.→20.55



20.15 SKY ONE

S.W.A.T. (8/7)

ACTION **Heimat** Während die Spezialeinheit es vermutlich mit einem versuchten Ehrenmord zu tun hat, hängt bei Hondo (Shemar Moore, l.) und Nichelle erstmals der Haussegen schief. Wie soll die Kindertagesstätte für Vivi ausgestattet sein? Offen und freundlich oder lieber mit vergitterten Fenstern? 45 Min.→21.00



22.15 ZDF

Annika – Mord an Schottlands Küste

KRIMI (2/5+6) **Wahre Werte** Mit ihrem aus Norwegen angereisten Vater (Sven Henriksen) will Annika (Nicola Walker) ein paar Tage Urlaub in der Grafschaft Perthshire machen. Mit der Erholung ist es vorbei, als Annika in einem Fluss eine Leiche entdeckt. Staffelfinale. 45 Min.→23.00

NATUR & REISE



20.15 WDR

Wunderschön!

FREIZEIT **Malta** „Game of Thrones", „Gladiator", „Das Boot": Über 200 Filmen diente das „Hollywood des Mittelmeers" (o.: Jachthafen von Vittoriosa) bislang als Kulisse, von denen Reporter Daniel Aßmann einige besucht. Und sich dann selbst filmreif an der Schlucht bei Xaqqa in ein Kletterabenteuer stürzt. Spektakulär wird es bei einer Kajaktour durch die 40 Meter lange Höhle Ta'Marija. Auf der Nachbarinsel Gozo fasziniert der Ggantija-Tempel, der zu den ältesten frei stehenden Gebäuden weltweit zählt. 90 Min.→21.45



13.15 DAS ERSTE

Insel der Pinguine – Südgeorgien

TIERE Fünf Jahre lang filmten Roland Gockel und Rosie Koch eine Kolonie Königspinguine auf Südgeorgien. Beeindruckende Luftaufnahmen zeigen, wie die Frackträger zusammen mit Seebären und -Elefanten dem rauen Klima am Rand der Antarktis trotzen. 45 Min.→14.00



20.15 PHOENIX

Im Land der Feuerberge

START NATUR Auf Island, den Kapverden, in Zentralamerika und Indonesien leben Menschen wie auf einem Pulverfass. Der Vierteiler (nonstop) reist zunächst zum Pazifischen Feuerring. Ca. 130 Vulkane verzeichnet Indonesien, 80 davon sind aktiv (o.: der Bromo auf Java). 45 Min.→21.00

SPORT



10.15 ZDF

sportstudio

LIVE U. a. Biathlon-WM in Lenzerheide: Verfolgung. Bei den Damen ist keine Nation so erfolgreich in der Disziplin wie Deutschland. 18 WM-Medaillen holte das DSV-Team, darunter sieben Goldene. Im Vorjahr ging man jedoch leer aus. Allerdings kam es bisher nie vor, dass die deutschen Frauen bei zwei Weltmeisterschaften in Folge kein Verfolgungs-Edelmetall gewannen. Vanessa Voigt (27, o.) lief in diesem Weltcupwinter in Hochfilzen auf Platz zwei. In Annecy stand die Thüringerin als Dritte ebenfalls auf dem Podium. 380 Min.→16.35



9.15 EUROSPORT

Alpine Ski-WM

LIVE Slalom der Herren in Saalbach-Hinterglemm, 1. Lauf. 2023 überraschte AJ Ginnis und holte mit Silber die erste WM-Medaille für Griechenland. Diesmal könnte Brasilien debütieren. Lucas Pinheiro Braathen (o.) startet seit diesem Winter für das Heimatland seiner Mutter. – Ab 13.15 Uhr: 2. Lauf. 170 Min.→12.05



17.30 SKY BULI

Fußball: Bundesliga

22. SPIELTAG Bremen – Hoffenheim. Im Hinspiel drehte Werder erstmals in seiner BL-Geschichte einen Drei-Tore-Rückstand und gewann nach 0:3 noch 4:3 (Spielszene, o.). Umgekehrt schenkte Hoffenheim nie zuvor einen Drei-Tore-Vorsprung her. – Im Anschl.: Frankfurt – Kiel, Heidenheim – Mainz. 30 Min.→18.00

SHOW & CO



13.30 WDR

Schlaflos in ...

FREIZEIT **Prag** Der dritte Ausflug führt Laura Larsson und ihren Podcast-Freund Simon Dömer („Zum Scheitern verurteilt") in die tschechische Metropole. Ihr 24-Stunden-Programm umfasst u. a. Eishockey-Training, Besuch in einem Sexmaschinen-Museum, Milchbier zapfen lernen. Und auch hier gilt: Bloß nicht die Augen kurz schließen! 30 Min.→14.00



20.15 VOX

Grill den Henssler

NEU KOCHSHOW Die Dreharbeiten verliefen nicht wie geplant. In Folge drei musste Reiner Calmund mit gesundheitlichen Problemen ins Krankenhaus eingeliefert werden. Vor den Kochtöpfen versuchen Verona Pooth (r.), Semino Rossi (3. v. r.) und Stefano Zarrella (2. v. l.) Steffen Henssler (l.) die Wurst vom Teller zu ziehen. – 21. Staffel, 6-tlg. 205 Min.→23.40

DOKU & REPORT



19.30 ZDF

Terra X: Unser Leben

NEU NATUR **Wie wir sterben** Tote können sich zu dem Thema nicht äußern. Mai Thi Nguyen-Kim, selbst nicht frei von Berührungsängsten mit dem Thema, trifft Menschen mit Nahtoderfahrungen, spricht mit Sterbenskranken im Hospiz und einer Bestatterin. Wie können wir uns mit der eigenen Sterblichkeit versöhnen? 45 Min.→20.15



20.15 RTL / NTV

Das Duell – Scholz – Merz

LIVE POLITTALK In einer Woche ist es endlich so weit: Die Wahllokale öffnen für die vorgezogene Bundestagswahl ihre Pforten von 8 bis 18 Uhr. Noch-Kanzler Olaf Scholz (l.) und sein Herausforderer Friedrich Merz beantworten einmal mehr Fragen von Pinar Atalay (r.) und Günther Jauch in Berlin Adlershof. 90 Min.→21.45

KULTUR & INFO



16.40 ARTE

Ein Museum zwischen Kunst & Krieg

NEU PORTRÄT Noch bis zum 22. Juni können in der Berliner Gemäldegalerie Werke des Odessa Museums für westliche und östliche Kunst, die vor dem Krieg in Sicherheit gebracht wurden, bewundert werden. Letztes Jahr feierte das Museum in der Altstadt der ukrainischen Hafenstadt 100-jähriges Bestehen. 55 Min.→17.35



22.20 ARTE

Hollywoods Casting-Queen: Bonnie

NEU PORTRÄT Ihr Name taucht in unzähligen TV- und Filmvorspännen (u. a. „Dirty Dancing", „Miami Vice") auf, sie entdeckte Talente wie Bruce Willis oder Natalie Portman. Bonnie Timmermann (*1947) kommt in der auf der Biennale gezeigten Doku einmal die Hauptrolle zu. Und viele Filmschaffende huldigen ihr! 80 Min.→23.40

SW schwarz-weiß OmU Original mit Untertiteln OT Originaltitel D Darsteller R Regie ! Letzte Ausstrahlung
FSK Altersfreigabe der Freiwilligen Selbstkontrolle der Filmwirtschaft ⊠ Jugendschutz-Vorsperre

DAS ERSTE HD

MORGENS

- 5.30 **Kinderprogramm**
- 9.30 **Sendung mit der Maus** 3
- 10.00 **Tagesschau** UT
- 10.03 **Die kleine Meerjungfrau** TV-Märchen, D 13 5.1 UT Mit Zoe Moore, Ben Becker
- 11.00 **Die drei Federn** 6 UT TV-Märchen, D 2014. Mit Sky du Mont, Michael Schönborn, J. Schümann **60 Min.**
- 12.00 **Tagesschau** UT
- 12.03 **Presseclub** UT Talk, D 25
- 12.45 **Europamagazin** UT D 25
- 13.15 **Insel der Pinguine – Südgeorgien** UT Doku, D 2015

14

- 14.00 **Tagesschau** UT
- 14.03 **Die Eifelpraxis: Eine Frage des Muts** UT TV-Drama, D 2017. Mit Simon Schwarz FSK: 6/**87 Min.**
- 15.30 **Die Eifelpraxis: Gebrochene Herzen** 5.1 UT TV-Drama, D 17 FSK: 12/**90 Min.**
- 17.00 **Brisant** UT Magazin
- 17.44 **Fernsehlotterie**
- 17.45 **Tagesschau** UT
- 18.00 **Bericht aus Berlin** UT
- 18.30 **Weltspiegel** UT Magazin
- 19.15 **Sportschau** UT 2. Liga, 22. Sptg.: FC Schalke 04 – Karlsruher SC, 1. FC Nürnberg – SSV Ulm 1846, Fußball SSV Jahn Regensburg – Hamburger SV
- 20.00 **Tagesschau** UT

ZDF HD

- 6.00 **Tivi – Kinder-TV**
- 9.03 NEU **37°Leben: Zwischen Neuanfang und Krieg** UT D 2025
- 9.30 LIVE **Kath. Gottesdienst** UT Aus d. Mutterhauskirche der Erlöserschwestern, Würzburg
- 10.15 LIVE **sportstudio** UT **Alpine Ski-WM** Slalom He., 1. Lauf **10.45 Skispringen** He., Zsfg. **11.00 Bob** Zweier Da., 2. Lauf **11.25 Langlauf** 20 km Massenstart He. **11.55 Biathlon-WM** 10 km Verfolgung Da. **12.55 Skispringen** Da., Zsfg. **13.10 Alpine Ski-WM** Slalom He., 2. Lauf – Dazw.: **10.55 heute Xpress**
- 14.30 LIVE **sportstudio** UT **Langlauf** 20 km Massenstart Damen **15.00 Biathlon-WM** Aus Lenzerheide (CH) 12,5 km Verfolgung Herren **15.55 Bob: Weltcup** Vierer, Zsfg. **16.10 Rodeln** Zsfg. aus Pyeongchang (COR) – Dazw.:
- 16.35 LIVE **Fußball: Bundesliga der Frauen** UT Aus Wolfsburg **Anstoß: 16.45** 15. Spieltag: **VfL Wolfsburg – Eintracht Frankfurt** – Dazw.: **17.30 heute Xpress / 17.35 Aktion Mensch**
- 19.00 **heute** UT
- 19.10 **Berlin direkt** UT
- 19.30 NEU **Terra X: Unser Leben** 2-tlg. Dokureihe, D UT 2025 (2) Wie wir sterben

RTL HD

- 5.45 **Der Blaulicht-Report** Reihe, D 2017. U. a.: Missglückter Enkeltrick ruft Polizisten auf den Plan / Hilfeschreie aus dem Gullydeckel
- 8.45 **Der Blaulicht-Report** Reihe. U. a.: Weinende Kühlbox deckt unfassbaren Plan auf / Einbruch führt zu heftigem Ehestreit / Halbnackter Mann taumelt über Feld
- 11.45 **Der Blaulicht-Report** Reihe, D 2017. Familienvater gerät wegen Schulden in Lebensgefahr / Richterin wird mit Entführung erpresst
- 13.45 **Die Unvermittelbaren** Dokusoap, D 2023 (5) Welpe Abbas / Lotte / Timmi / Matze – Martin Rütter will wissen, wie es seinen Schützlingen in den letzten Monaten ergangen ist. Er besucht u. a. Hund Matze.
- 15.45 **Die großen Hunde** Dokusoap (7) Riesen-Bobtail Oskar / XXL-Mischling Milow – Oskar wird für seinen Lieblingsnachtisch Vla regelmäßig in die Niederlande kutschiert.
- 17.45 **Exclusiv – Weekend**
- 18.45 **RTL Aktuell / Wetter**
- 19.00 LIVE **Der große Wahlabend – Kandidaten im Duell und Kreuzverhör** Talk

SAT.1 HD

- 5.35 **Auf Streife – Berlin**
- 8.40 NEU **Basis:Kirche – Die Reportage** Reihe, D 2025
- 9.00 **SAT.1-Frühstücksfernsehen am Sonntag** Magazin, D 2025. Moderation: Simone Panteleit, Matthias Killing
- 12.00 **Darf ich das? Das Quiz für Rechthaber** Show, D 2025 – Darf ich im Park einen Baum pflanzen? Wird man bestraft, wenn man mit Karnevalsmaske Auto fährt? Fragen über Fragen, für die es lustige und richtige Antworten gibt. (Wh. vom Do.)
- 13.00 **Long Shot – Unwahrscheinlich, aber nicht unmöglich** 5.1 UT Komödie, USA / Kan / Kol 2019. Mit Charlize Theron (v. gest.) FSK: 12/**140/123 Min.**
- 15.20 **Terminal** 5.1 UT Komödie, USA 2004. Mit Tom Hanks (Wh. v. gestern) **145/115 Min.**
- 17.45 **The Biggest Loser** Reihe, D 25. Coach: Dr. Christine Theiss, Ramin Abtin – Übergewichtige Kandidaten treten zum ultimativen Abnehm-Wettbewerb gegeneinander an. Beim Kampf gegen die Waage bekommen sie professionelle Unterstützung von ihrem prominenten Teamcoach.
- 19.55 **newstime**

PRO 7 HD

- 5.25 **Speechless** 5.1 UT (3/2–9) Comedyserie, USA 2018 London / DiMeos Geisterhaus / Pokerface / Maya ist bühnenreif / Die Promi-Suite / Ein Coach fürs Leben / Der Spenden-Marathon / Verlieren heißt siegen (v. gest.)
- 8.55 **Galileo** Magazin, D 2023
- 12.00 **Jenke. Report.** Reportagereihe, D 2025. Baustelle Deutschland – Wer repariert unser Land? – Jenke von Wilmsdorff erkundet Deutschlands größte Infrastrukturprobleme. (Wh. vom Di.)
- 14.00 **Wer isses?** UT Show, D 2024 Rateteam: Ralf Schmitz, Chris Tall, Vanessa Mai, Eko Fresh
- 16.25 **taff weekend** Magazin
- 17.45 **newstime**
- 17.55 **Galileo Stories** Magazin
- 19.00 **Galileo X-Plorer** UT Mag., D 25. Am Limit – Tourismus-Extrem – In Indonesien lebt Sydney Nwakanma allein auf einer einsamen Insel ein Robinson-Crusoe-Dasein. Funda Vanroy erkundet in Neuseeland eine schwer zugängliche Höhle, kämpft sich durch enge Felsspalten und Wasserfälle, um aus der Dunkelheit zu entkommen.

20 15

SO

22

NACHTS

TV-KRIMI



20.15 Tatort: Vier Leben

NEU D 2025. Mit Pegah Ferydoni, Tara Marie Linke – Ein Scharfschütze versetzt Berlin in Aufruhr. Er erschießt auf offener Straße den Ex-Politiker Jürgen Weghorst und wenig später eine Kommunikationsberaterin während eines Banketts. Die Kommissare Susanne Bonard (Corinna Harfouch) und Robert Karow (Mark Waschke) ermitteln unter erheblichem Zeitdruck, doch der Täter scheint ihnen immer einen Schritt voraus zu sein. Die Spuren führen mitten in die politische Szene der Hauptstadt. **90 Min.**

- 21.45 **Caren Miosga** UT Talk
- 22.45 **Tagesthemen** UT
- 23.05 **ttt** UT Magazin. Moderation: Siham El-Maimouni
- 23.35 **Druckfrisch** UT Magazin
- 0.05 **Lieber Thomas** UT SW Biografie, D 2021. Mit Albrecht Schuch, Peter Kremer, Jella Haase **145 Min.**
- 2.30 **Tagesschau**
- 2.35 **Caren Miosga** UT Talk (Wh. v. 21.45)
- 3.35 **WaPo Berlin** UT (1/5) Krimiserie (Wh. vom Fr.)
- 4.20 **Brisant** UT Magazin
- 4.45 **Weltspiegel** UT

TV-DRAMA

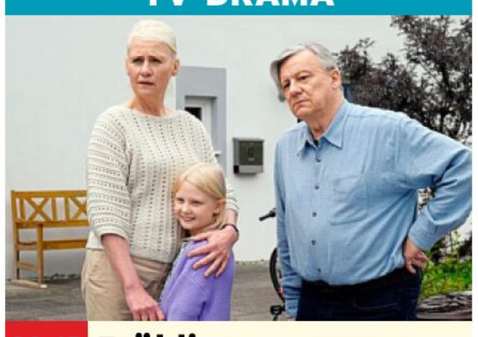

20.15 Frühling: Ich such dich!

NEU D 2025. Mit Simone Thomalla – Als Katja Baumann beim Bäcker auf Franz Lechner (Hannes Hellmann) trifft, ist sie völlig überrascht. Franz will mit seiner Frau Elise (Alexandra von Schwerin, l.) und den beiden Enkeln wieder im Dorf Fuß fassen. Die Eltern der Kinder sind vor Jahren verschwunden und angeblich tot. Dorfhelferin Katja traut der Sache nicht und hegt einen bösen Verdacht. **90 Min.**

- 21.45 **heute journal** UT
- 22.15 **Annika – Mord an Schottlands Küste** (2/5+6) Krimiserie, GB 23 Wahre Werte / Annikas Vater. Mit Nicola Walker
- 23.45 **Precht** UT
- 0.30 **heute Xpress** UT
- 0.35 **Terra X History: Kampf im Klassenzimmer** UT Doku, D 2021 (222)
- 1.20 **Der Bergdoktor** UT (11/4+5) Familienserie, D / Ö 18. Lebensangst (1+2) / Versehrte Seelen (1+2)
- 4.20 **Die Psychologie des Geldes** UT Reihe, D 2024. Wie gerecht ist Geld?
- 4.45 **Bares für Rares** UT

TALK



20.15 RTL/ntv: Das Duell: Scholz – Merz

LIVE D 2025 – Spätestens seit der Abstimmung zur Vertrauensfrage des amtierenden Kanzlers Olaf Scholz am 16. Dezember 2024 im deutschen Bundestag läuft der Countdown zur Bundestagswahl. Genau eine Woche vor dem Stichtag begrüßen Pinar Atalay (r.) und Günther Jauch (l.) Bundeskanzler Olaf Scholz von der SPD und seinen aussichtsreichsten Herausforderer von der Union, Friedrich Merz, zum letzten Schlagabtausch in Berlin Adlershof.

- 21.45 LIVE **Das Duell – Wer war besser?** Talk, D 2025
- 22.45 LIVE **Der große Wahlabend – Kandidaten im Duell und Kreuzverhör** Talk, D 2025
- 0.00 **Redemption – Stunde der Vergeltung** UT Action, USA / GB 2013. Mit Jason Statham FSK: 16/**110/96 Min.**
- 1.50 **CSI: Den Tätern auf der Spur** (2/21–23) Falsche Fährten / Tod in Miami / Preis der Schönheit
- 4.25 START **CSI: Den Tätern auf der Spur** (3/1+2) 23-tlg. Krimiserie, Kan / USA 2002

TRAGIKOMÖDIE



20.15 Forrest Gump 5.1 UT

USA 94. Mit Robin Wright, Gary Sinise – Forrest Gump (Tom Hanks) ist gehbehindert und nicht der Allerhellste. Trotzdem erlebt er die aufregendsten Dinge und hat unglaublichen Erfolg: Forrest lehrt Elvis den Hüftschwung, wird Footballstar, Garnelenfischer-Millionär und Rekordläufer. Im Vietnamkrieg rettet er viele Leben und gilt fortan als Held. Zwischendurch trifft Forrest auf John F. Kennedy und Richard Nixon. Aber eigentlich will der herzensgute Kerl nur eins: mit seiner großen Jugendliebe Jenny zusammen sein. FSK: 12/**175/136 Min.**

- 23.10 **Der Soldat James Ryan** Kriegsfilm, USA 98 5.1 UT Mit Tom Hanks – Der Fallschirmjäger James Ryan wird 1944 in der Normandie vermisst. Da bereits seine drei Brüder gefallen sind, macht es sich die US-Armee zur schwierigen Aufgabe, den jungen Mann zu retten. FSK: 16/**190/162 Min.**
- 2.20 **Conan** UT Fantasyaction, USA 2011. Mit Jason Momoa, Rose McGowan, Stephen Lang FSK: 18/**105/107 Min.**
- 4.05 **Auf Streife** Dokusoap

ACTION



20.15 Mission: Impossible – Dead Reckoning Teil Eins

NEU 5.1 UT USA 23. Mit Hayley Atwell – Die Agenten der IMF versuchen, den Dritten Weltkrieg zu verhindern: Eine neue Waffe bedroht die Menschheit. Ihr Gegner ist eine mächtige künstliche Intelligenz, die den Agenten offenbar immer einen Schritt voraus ist. Die Mission stellt Ethan Hunt (Tom Cruise) vor einige folgenschwere Entscheidungen. FSK: 12/**200/149 Min.**

- 23.35 **The Accountant** 5.1 UT Thriller, USA 2016. Mit Ben Affleck – Das Finanzministerium kommt Mafia-Buchhalter Christian Wolff auf die Spur. Es verdonnert ihn zu legaler Arbeit: Er soll Unstimmigkeiten in der Buchhaltung einer Robotik-Firma prüfen. Da häufen sich mysteriöse Todesfälle in seinem Umfeld. (Wh. vom Fr.) FSK: 16/**145/117 Min.**
- 2.00 **13 Hours: The Secret Soldiers of Benghazi** 5.1 UT Actionthriller, USA / Malta / Mar 2016 FSK: 16/**150/139 Min.**
- 4.30 **Bereit für einen Prinzen** TV-Liebesfilm, USA 5.1 UT 2021. Mit J. Keltz **85/80 Min.**

HD auch in HDTV empfangbar, nicht in allen Kabelnetzen verfügbar | OO Zweikanal | Dolby Surround | 5.1 Dolby Digital | SW schwarz-weiß | UT Untertitel | OnDemand Verfügbar bei Sky On Demand oder in der Mediathek des jeweiligen Senders | Bildbeschreibung für Sehbehinderte | OmU Original mit Untertiteln

KABEL 1 HD

5.30 Knight Rider UT (4/16+17) Die Boxmeisterschaft / Wer anderen eine Grube gräbt

7.20 Blue Bloods – Crime Scene New York 16:9 UT (5/3) Krimiserie, USA 2014. Fremde Federn (Wh. v. gestern)

8.15 The Mentalist 16:9 UT (3/2–6) Krimiserie. Das perfekte Opfer / Die Feinde der Wahrheit / Lügen und Kerzen / Schnell wie der Wind / Ruhe in Frieden (Wh. vom Fr.)

12.50 Mein Lokal, Dein Lokal – Der Profi kommt UT „Naná“, Frankfurt am Main

13.55 Mein Lokal, Dein Lokal – Der Profi kommt UT Dokusoap, D 2025. „Adabina“, Frankfurt am Main / „Don’t f**k Goethe“, Frankfurt am Main – Biruk bringt authentische Aromen für die äthiopische Küche in die Großstadt.

15.55 newstime

16.05 Mein Lokal, Dein Lokal – Der Profi kommt UT Dokusoap. „Kuli Alma“, Frankfurt am Main / „Brasserie du Sud“, Frankfurt am Main – Nir möchte seinen Konkurrenten die vegane Küche näherbringen.

18.05 Roadtrip Amerika UT Dokusoap (Wh. vom Do.)

RTL ZWEI HD

5.15 X-Factor: Das Unfassbare (4/2) Mysteryserie

6.00 Infomercial

6.30 Die Fernsehkanzel

7.00 Infomercial

9.00 X-Factor Mysteryserie, USA 1997. U. a.: Harley Davidson / Der Blindenhund / Kein Empfang / Als ich groß war / Der gierige Makler!

11.15 Die Schnäppchenhäuser – Jeder Cent zählt U. a.: Ein Liebesnest im Schnäppchenhaus / Im Schwabenländle wird die Haussanierung zur Belastungsprobe!

14.15 Die Schnäppchenhäuser – Jeder Cent zählt Reihe. Endlich (Un)Ruhe im Schnäppchenhaus! / Schnäppchenhaushälfte bei den Schwiegereltern / Das (Ver)Schätzelein

17.15 Mein neuer Alter Dokusoap, D 2024. Ein Kleinwagen für Kay – Kay Roßmann braucht dringend ein zuverlässiges Auto für seinen neuen Job.

18.15 Grip Top 3 kompakte Power-SUVs / Q&A BMW M5 Touring / Cyndie checkt ALPINE A290 – Sophia Flörsch und Hamid Mossadegh beantworten Fragen zum BMW M5 Touring.

VOX HD

5.30 CSI:NY (1/12) Krimiserie Stichwunden (Wh. vom Fr.)

6.10 Criminal Intent (4/5–7) Krimiserie, USA 2004 Lösegeld / Tödlicher Abstieg / Der Tyrann

8.55 Criminal Intent (4/3+4) Krimiserie, USA 2004 Der Kannibale / Tödliche Geliebte (Wh. v. gestern)

10.35 Criminal Intent (4/5–7) Krimiserie(Wh. v. 6.10)

13.20 Criminal Intent (4/8+9) Krimiserie, USA 2004 Der Meisterdieb / Genie und Wahnsinn

15.05 Criminal Intent (4/10) Krimiserie, USA 2005. In Gottes Namen – Die Babysitterin Ann Marie gesteht den Mord an Jay Peerson und den Mordversuch an ihrer Arbeitgeberin. Doch ist sie wirklich die Täterin?

16.00 Biete Rostlaube, suche Traumauto Reihe

17.00 auto mobil Magazin, D 2025

18.10 Ab in die Ruine! Dokusoap, D 2021 – In der Eifel räumen Alex und Michel ihr Wohnzimmer aus und renovieren. Reibungslos laufen beide Projekte nicht ab. Wie wird die Umsetzung gelingen?

ARTE HD

5.15 Geschichte schreiben

5.35 42 OmU UT Was dürfen wir eigentlich noch essen?

6.10 Heilung durch Kamele?

7.00 Fasten UT Doku, F 2024

8.15 Kids 10 OmU UT 12-tlg. Reihe, D 2024 (6) Suche nach Liebe

8.45 42 NEU OmU UT 14-tlg. Dokureihe, D 2024 (12) Mikrobiom

9.15 Im Rausch der Blumen NEU 5-tlg. Doku, D 2024 (4) OmU

9.40 Twist OmU UT Magazin

10.15 Dalida, meine Schwester

11.10 Afrika von oben OmU UT Dokureihe (4–6) Uganda / Mosambik / Botswana

13.20 Todesfalle Haute Route Dokufilm, CH 2023 **95 Min.**

14.55 18 Stunden bis zur Ewigkeit UT Thriller, GB 1974 FSK: 12/**105 Min.**

16.40 Meisterwerke aus Odessa – Ein Museum zwischen Kunst und Krieg NEU Doku, GB / D 2024 OmU

17.35 Ein Ort – Ein Werk UT NEU D 2024. Felix Mendelssohn: Sommernachtstraum in Sanssouci. Mit der Kammerakademie Potsdam, Dir.: Antonello Manacorda

18.25 Karambolage Magazin

18.40 Zu Tisch … OmU UT Reihe, D / F 2022. Guernsey

19.10 Journal

19.30 Das Erbe der Inka UT

3 SAT HD

6.15 Kroatien – Land der tausend Inseln Doku, F 2023

6.45 kinokino (Wh. vom Di.)

7.00 Science Talk UT Talk, D 2022. Mond und Mars – die Zukunft der Raumfahrt

7.30 Alpenpanorama Reihe

9.05 Philosophie Talk, CH 2025

10.05 Literaturclub Talk, CH 2025

11.20 Schellen-Ursli Kinderfilm, CH 2015. Mit Jonas Hartmann, Marcus Signer **100 Min.**

13.00 ZIB UT

13.15 Das Jahr des Igels UT Doku (Wh. vom Fr.)

14.00 Winterwunderland Schweiz per Bahn UT Dokureihe (1–3) „Glacier-Express“ / „Arosa-Bahn“ / „Bernina-Bahn“

16.35 Spektakuläre Bergbahnen der Schweiz Reihe (7) „Schynige-Platte-Bahn“ – Die Beharrliche

16.55 Familie zu vermieten Komödie, F / Bel 2015. Mit Virginie Efira FSK: 6/**95 Min.**

18.30 Schweizweit NEU Dokureihe, CH 2025

19.00 heute / Wetter UT

19.10 Schnee aus Maschinen NEU Reportage, CH 2024

19.40 Schätze der Welt Pilgerfahrt nach Turkestan

20.00 Tagesschau UT

MORGENS 14

DOKUSOAP

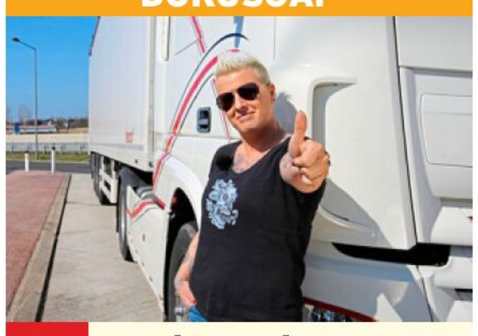

20.15 Trucker Babes – 400 PS in Frauenhand UT

D 2025 – Für Trucker Babe Jana (o.) geht es wieder durch ihre Wahlheimat Österreich: Grüne Felder, Berge und traumhafte Aussichten. Aber auch enge Straßen und gefährliche Serpentinen. Das macht vor allem im Winter keinen Spaß mit dem Lkw. Das Country Girl Ines ist wieder auf Tour in Kanada: Diesmal durch den französischsprachigen Teil des Landes.

22.15 Abenteuer Leben am Sonntag Magazin, D 2025. Traumauto aus Legosteinen: Der Lego McLaren – Der McLaren P1 ist ein weltweit einzigartiger Supersportwagen von dem es nur wenige Exemplare gibt. Doch den Flitzer kann nun jeder auch zuhause haben – aus 3 893 LegoTechnic Steinen.

0.20 Roadtrip Amerika – Drei Spitzenköche auf vier Rädern UT Dokusoap (Wh. v. 18.05)

2.15 Abenteuer Leben am Sonntag (Wh. v. 22.15)

3.55 Abenteuer Leben täglich Magazin, D 2025 (Wh. vom Mo. / Di.)

TANZFILM



20.15 Dirty Dancing

USA 1987. Mit Jerry Orbach, Cynthia Rhodes – 1963 verbringt Frances „Baby“ Houseman (Jennifer Grey) den Sommer mit ihren Eltern in einem Ferienresort in den Catskill Mountains. Dort lernt sie den charmanten Tanzlehrer Johnny Castle (Patrick Swayze) kennen und kommt ihm schnell näher. FSK: 12/**120/93 Min.**

22.15 The Amazing Spider-Man Fantasyaction, USA 2012. Mit Andrew Garfield – Peter erlangt durch einen Spinnenbiss übermenschliche Kräfte. Die braucht der frischgebackene Spider-Man auch, denn Forscher Connors will die Bewohner New Yorks in Eidechsen verwandeln. (Wh. vom Fr.) FSK: 12/**165/131 Min.**

1.00 The Amazing Spider-Man 2 – Rise Of Electro Fantasyaction, USA 2014 Mit Andrew Garfield, Emma Stone, Jamie Foxx (Wh. vom Fr.) FSK: 12/**140/137 Min.**

3.20 Happy Gilmore Sportkomödie, USA 1996. Mit Adam Sandler, Christopher McDonald, Julie Bowen (v. gestern) FSK: 6/**110/88 Min.**

KOCHSHOW

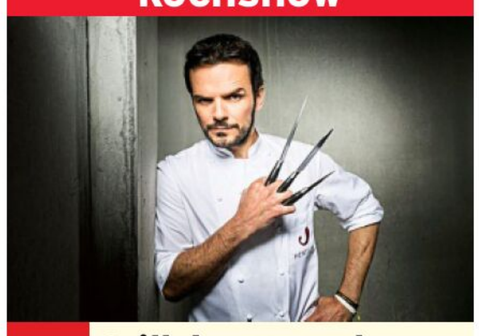

20.15 Grill den Henssler

NEU 6-tlg., D 2025 (21/1) UT – Der Starkoch Steffen Henssler (o.) macht das, was er am besten kann: Promis am Herd grillen. Stefano Zarrella, Semino Rossi und Verona Pooth versuchen, ihm im Koch-Battle den Garaus zu machen. Wer sahnt die meisten Punkte ab und damit auch ein Preisgeld für den guten Zweck? Laura Wontorra moderiert und schaut dem Starkoch und den Hobbyköchen auf die Finger.

23.40 Prominent! Magazin Moderation: Laura Dahm

0.25 Medical Detectives Dokureihe. Mord nach Plan / Akte Mord / Brandheiße Spuren / Verhängnisvolles Vertrauen – Eine Frau, die seit langer Zeit unter Depressionen litt, wird tot aufgefunden. Zunächst sieht es wie Freitod aus. Dann entdecken die Ermittler eine Notiz.

3.55 Medical Detectives Dokureihe. Mordszenarien / Netz aus Lügen / Last der Beweise – Eine junge Frau wird auf dem Fußboden ihres Schlafzimmers ermordet aufgefunden.

JUSTIZTHRILLER

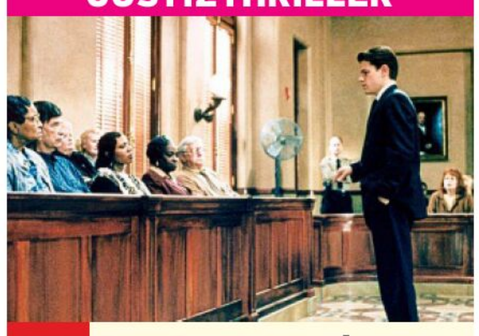

20.15 Der Regenmacher

USA 1997. Mit Danny DeVito, Claire Danes – Der Junganwalt Rudy Baylor (Matt Damon, r.) bekommt der ersten Fall zugeteilt: Er soll die Mandantin Dot Black vertreten, die für ihren Sohn eine Krankenversicherung abgeschlossen hatte. Als der Junge an Leukämie erkrankte und Leistungen brauchte, weigerte sich die Versicherung, Zahlungen zu übernehmen. FSK: 12/**125 Min.**

22.20 Hollywoods Casting-Queen: Bonnie NEU UT Dokufilm, USA 2022 – Die Casting-Direktorin Bonnie Timmermann entdeckte Stars wie Bruce Willis und Natalie Portman. Bisher unveröffentlichte Aufnahmen zeigen ihr besonderes Gespür für Talente. **80 Min.**

23.40 Sisters with Transistors: Die verkannten Heldinnen der elektronischen Musik OmU Dokufilm, USA / GB / F 20

0.35 HVOB Live @ Wiener Konzerthaus D 2024

2.10 Mythos Amalfiküste Doku, D 2022 OmU UT

2.55 Why We Fight? UT Dokufilm, D / Bel 21 **93 Min.**

SATIRE



20.15 Nuhr im Ersten

D 2025 – Scharfzüngig, ohne Kompromisse und gnadenlos pointenreich – Dieter Nuhr (o.) seziert mit Gästen politische Unzulänglichkeiten, thematische Abseitigkeiten und den Irrwitz des Alltags.

21.00 Bosetti Late Night Show, D 2025

21.45 Die Anstalt UT Kabarett, D 2025. Mit Luisa Charlotte Schulz, Matthias Renger

22.30 Anatomie eines Mordes Justizdrama, USA 1959 SW Mit James Stewart – Der Winkeladvokat Paul Biegler wird von Laura Manion gebeten, ihren Mann, der wegen Mordes angeklagt ist, zu verteidigen. Biegler muss schnell einsehen, dass der Fall aussichtslos ist. FSK: 16/**155 Min.**

1.05 Winterwunderland Schweiz per Bahn UT Dokureihe, CH 2024 (1–4) (Wh. v. 14.00

4.30 Spektakuläre Bergbahnen der Schweiz UT Dokureihe (Wh. v. 16.35)

5.20 Spektakuläre Bergbahnen der Schweiz UT Dokureihe, D / Swasiland 2023 (5) Furka-Bergstrecke – Die Gemütliche

20 15 SO 22 NACHTS

Altersempfehlungen: 3 ab 3 Jahren **Serieninfo:** Sendungs- o. Folgentitel (1/2) = 1. Staffel / 2. Folge
Aktuelle Programminfos und -änderungen auf **www.tvdigital.de** genial gelungen geht so grausig

MORGENS 14 – 20 15 – NACHTS SO

WDR HD

10.25 **Amado, Belli, Biedermann** UT Talkshow, D 24
11.15 **Helau! – 200 Jahre Düsseldorfer Karneval**
12.00 **„Einmal Prinz zu sein…“** Doku (v. Fr.)
12.45 **aktuell** UT Nachr.
13.00 **Kochen mit Martina und Moritz** Magazin
13.30 **Schlaflos in…** UT Reihe, D 2024 (3) Prag
14.00 **Alles außer Kartoffeln: Menschen. Küche. Heimat.** UT Dokureihe, D 2024 (6)
14.30 **Pfarrer Braun: Glück auf! Der Mörder kommt!** UT TV-Krimikomödie, D 2009. Mit Ottfried Fischer, Hansi Jochmann FSK: 6/**90 Min.**
16.00 **aktuell** UT Nachr.
16.15 **Wildes Kalifornien** Doku, D 22 (1+2) UT
17.45 NEU **Tiere suchen ein Zuhause** UT Magazin
18.45 **Aktuelle Stunde**
19.30 **Westpol** UT Magazin
20.00 **Tagesschau** UT Nachr.

REIHE



20.15 **Wunderschön!** D 23
U. a.: Malta – die Sonneninsel im Mittelmeer – Daniel Aßmann (o.) machte eine Kajaktour entlang der Küste und entdeckte die 40 Meter lange Haupthöhle mit den Steinformationen.

21.45 **Bundesliga am So.** 22. Spieltag. Eintracht Frankfurt – Holstein Kiel, 1. FC Heidenheim 1846 – 1. FSV Mainz 05
22.15 LIVE **Zeiglers wunderbare Welt des Fußballs**
22.45 **Jagd auf die Mafia** UT Doku, D 2025
0.15 **Pfarrer Braun: Glück auf! Der Mörder kommt!** Komödie, D 09 (v. 14.30) FSK: 6/**90 Min.**

NDR HD

10.00 **SH-Magazin** UT
10.30 **buten un binnen \| regionalmagazin**
11.00 **Hallo Niedersachsen**
11.30 **Von der Quelle bis zur Weser – Die Geheimnisse der Hunte** UT
12.15 **Die Zwillinge vom Immenhof** UT Heimatfilm, D 1973. Mit Heidi Brühl FSK: 6/**90 Min.**
13.45 **Wunderschön!** UT Reihe. U. a.: Die Azoren – Naturerlebnis im Atlantik / Königsblick auf blaue Kraterseen
15.15 **Hofgeschichten** UT Dokureihe, D 2023 Kleine Tiere, große Aufregung: Die Strauße schlüpfen
16.00 LIVE **Pferdesport: VR Classics Neumünster**
17.00 **Bingo!** Spielshow
18.00 **Ostsee Report** UT
NEU Reportagereihe, D 25
18.45 **DAS!** Magazin, D 25
19.30 **Ländermagazine**
20.00 **Tagesschau** UT Nachr.

DOKUREIHE



20.15 START **Unser Brot** UT
3-tlg. D 2023 (1) Unsere Landwirte – Drei Landwirte bauen Getreide auf sehr unterschiedliche Weise an, aber mit gleicher Begeisterung. Georg Henkels mit Smartfarming, Reiner Bohnhorst als Bioland-wirt und Detlef Hack (o.) als Demeter-Bauer.

21.45 **Bundesliga am So.** UT 22. Spieltag (s. WDR)
22.05 **Die NDR-Quizshow** UT D 25. Mod.: L. Karasek
22.50 **Sportclub** UT Magazin
23.35 NEU **Die Skipperin – Isabelle Joschke bei der Vendée Globe** UT Doku, D 2025
0.05 **Quizduell – Olymp** UT

BAYERN HD

10.15 **Anna und die Haustiere** 7 UT Reihe, D 2023
10.30 **Simon Rattle dirigiert Mozart Symphonie Nr. 39** Konzert, D 25
11.00 LIVE **Der Sonntags-Stammtisch** Talk. Bayerisch – Bissig – Bunt
12.00 **quer** UT Magazin, D 25
12.45 **Querbeet** UT Magazin
13.15 **Bergdörfer** UT Reihe
14.00 **Zwischen Spessart und Karwendel** UT
14.45 **Polizeiinspektion 1** (9/7+8) Krimiserie
15.30 **Der Schmidt Max auf der Suche** Reihe
16.15 **Unser Land** UT Mag.
16.45 **BR24 extra** Mag. Die Bilanz der Münchner Sicherheitskonferenz
17.15 **Aufgegabelt von Alexander Herrmann** UT
17.45 **BR regional** Magazin
18.30 **BR24** UT Nachrichten
18.45 **Bergauf, bergab** UT
19.15 NEU **Unter unserem Himmel** UT Reihe, D 2023
20.00 **Tagesschau** UT Nachr.

SHOW



20.15 **BR Heimat – Zsammg’spuit im Miesbacher Land** UT
D 2024 – Susanne Wiesner (o.) besucht das malerische Miesbacher Land rund um den Taubenberg. Dabei trifft sie auf kulinarische Schmankerl.

21.45 LIVE **Blickpunkt Sport**
Mit der Bundesliga Sportschau (s. WDR)
23.00 **Frech und Frei** UT
Show, D 2024. Höhepunkte der fränkischen Fastnacht 2024
23.45 **Das schaffst du nie!** Show. Ruf DJ Ötzi an!
0.00 **Kohlhiesels Töchter** Komödie, D 1962 UT (v. gestern) FSK: 6/**90 Min.**

SWR HD

10.35 **Auf Achse** (1/2) Abenteuerserie, D 1980
11.25 **Die Heiland – Wir sind Anwalt** (3/4) UT Anwaltsserie, D 2021
12.15 **Bingo im Kopf** UT TV-Drama, D 2019. Mit Pasquale Aleardi, Eva Herzig, H. Hübchen **90 Min.**
13.45 **Unsere Fasnachts-Stars** UT Reihe, D 2021
14.30 LIVE **Narrentreffen Waldshut** UT Show, D 2025
16.30 **Meenzer Konfetti** UT
17.00 NEU **Kulinarische Geheimnisse aus Ecuador** UT Doku, D 2025
17.30 **SWR Kultur** UT Magazin
18.00 **Regionalprogramm**
18.15 **Treffpunkt** UT Reportagereihe, D 25
18.45 **Die Fallers – Eine Schwarzwaldfamilie** (1250+1251) UT Familienserie, D 2024 Kein Bock mehr / Zurück in den Ring
19.45 **Aktuell BW+RP+SL** UT
20.00 **Tagesschau** UT Nachr.

KARNEVAL



20.15 **Schwaben weissblau, hurra und helau** D 2025
Die Bayerisch-Schwäbische Prunksitzung aus Memmingen – Die Stadthalle Memmingen verwandelt sich in einen närrischen Hexenkessel. Anlässlich des närrischen Geburtstags wird eine Jubiläumsgarde mit 22 Tänzerinnen aus verschiedenen Mitgliedsvereinen des BSF auf der Bühne stehen. (o.: Szene)

23.15 **Bundesliga am So.** UT 22. Spieltag (s. WDR)
23.35 **SWR Sport** UT Magazin
0.20 **Lauchhammer** (1/4–6) Krimiserie, D 22 5.1 UT

HESSEN HD

10.00 **Bergpark Kassel Wilhelmshöhe** Doku, D 14
10.15 **Twist** UT Magazin, D 23
10.45 **Die Brüder Grimm – Mehr als Märchen** UT
11.35 **Hans Christian Andersen – Im Schatten der Märchen** UT Doku, D 23
12.30 **Die Hochzeit meiner Schwester** Komödie, D / Ö 2014 **90 Min.**
14.00 **Indien – Kommt auf die Bucket List** Doku
14.45 **Kefalonia – Berge, Buchten, Badestrände**
15.30 **Alles Wissen** Mag. Holz statt Beton?
16.15 **MEX** UT Magazin, D 25
17.00 **Mittendrin – Flughafen Frankfurt** UT Dokureihe, D 2023
17.45 **Faserfarmer – Bei Jutebauern in Bangladesch** UT Doku, D 2022
18.30 **Maintower** UT Mag.
19.00 **herkules** UT Magazin Tiere als Therapeuten
19.30 **Hessenschau** Mag.
20.00 **Tagesschau** UT Nachr.

SHOW



20.15 **Das Lustigste aus der hessischen Fastnacht 2024**
D 24 – Die diesjährige Kampagne der hessischen Fastnacht endet mit einer Präsentation der Highlights, darunter: Jürgen Leber, Johannes Scherer, Ingo Oschmann, Frau Wäber Stephan Bauer (o.) u. a.

21.45 **Bundesliga am So.**
22.05 **Meister des Alltags** Show, D 23. Rateteam: Enie van de Meiklokjes, Bodo Bach u. a.
22.35 **strassenstars** UT Show
23.05 **Das große Hessenquiz**
23.50 **strassenstars – HISTORY** Show
0.20 **strassenstars** UT Show

MDR HD

8.55 **Unser Dorf hat Wochenende**
9.20 **Die Holzschnitzer von Konjic** Doku, D 2021
10.05 **Le Capitan – Mein Schwert für den König** Abenteuer, F / It 60. Mit J. Marais FSK: 12/**90 Min.**
11.35 **Riverboat** Talkshow
13.35 **SWR Room Tour**
13.50 **Elefant & Co.**
14.15 **Die Regentrude** 6 TV-Märchen, DDR 1976 Mit C. Habbema **65 Min.**
15.20 **aktuell** Nachrichten
15.25 **Das Zauberbuch** Märchen, D / Tschechien 96. Mit T. Ruland, M. Bocanová **85 Min.**
16.50 **Dornröschen** 6 Märchen, DDR 70. Mit Juliane Koren **70 Min.**
18.00 **aktuell** Nachrichten
18.05 **Brisant** Magazin
18.52 **Sandmann** 3 Reihe
19.00 **MDR Regional** Mag.
19.30 **aktuell** Nachrichten
19.50 **Kripo live**
NEU Magazin, D 2025

DOKU

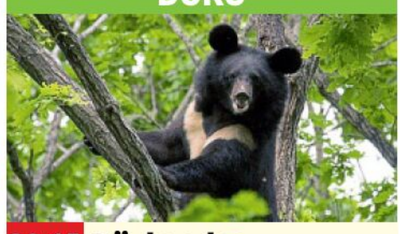

20.15 **Bärland**
D 2023 – An den pazifischen Küsten Nordasiens kämpfen Eisbären, Braunbären und Kragenbären (o.) gegen Naturgewalten.

21.00 **Warten auf den Wolf** Doku, F / Bel 2023
21.45 **aktuell** Nachrichten
22.00 **Bundesliga am So.** UT
22.20 **Machen wir unsere Demokratie kaputt?** Reportage, D 2024 UT – Jessy Wellmer will wissen, warum in Deutschland so viele Menschen an der Demokratie zweifeln.
23.05 **Der Autokraten-Code** Dokufilm, D 2024 UT
0.30 **Kripo live** Magazin

PHOENIX HD

10.45 **Die Alpen – Eine große Geschichte** UT
11.30 **phoenix persönlich**
12.00 **Presseclub**
LIVE Talk, D 2025
12.45 **Presseclub – nachgefragt** LIVE Talk, D 2025
13.00 **die diskussion** Talk
14.00 **Tibet – China: Das stille Verschwinden**
15.30 **Mission: Joy – Zuversicht & Freude in bewegten Zeiten**
17.00 **Die größten Flüsse der Erde** UT Dokureihe
19.15 **Ist der Citarum noch zu retten? – Indonesiens giftigster Fluss** UT
20.00 **Tagesschau** UT
20.15 START **Im Land der Feuerberge** Dokureihe, D 2020 (1–4) Indonesien / Kapverdische Inseln / Island / Zentralamerika
23.15 **phoenix satire** Show
0.15 **phoenix gespräch** Talk

ONE HD

8.35 **Mit Schirm, Charme und Melone** (5/14–17)
11.55 **Komische Geschichten mit Georg Thomalla**
12.55 **Die Beste zum Schluss** TV-Komödie, D 2024 (Wh. vom Do.) **90 Min.**
14.25 **Detektiv wider Willen** TV-Krimikomödie, D / Ö 2009 FSK: 6/**90 Min.**
15.55 **kinokino** Magazin
16.10 **Detektiv Rockford: Anruf genügt** (1/2–4)
18.35 **Morden im Norden** (8/13+14) Krimiserie
20.15 **Querschuss** TV-Drama, D 2024. Mit Christian Berkel **90 Min.**
21.45 **Tatort: Vier Leben** TV-Krimi, D 2025. Mit Corinna Harfouch **90 Min.**
23.15 **Professor T** (3/6) Serie, GB / D / Bel 2024
0.05 **Michael Clayton** Thriller, USA 2007 (Wh. v. gestern) FSK: 12/**110 Min.**

ZDF NEO HD

14.20 **Terra X: Geheimnisse aus der Tiefe** UT
15.05 **Terra X: Geheimnisse auf dem Meeresgrund** UT Doku
15.50 **Terra X: Giganten der Meere** UT Doku
16.35 NEU **Die glorreichen 10** Dokureihe, D 2025
18.05 **Sketch History** Show
18.30 **Death in Paradise** (2/7+8) Krimiserie
20.15 START **A Good Girl’s Guide to Murder** UT (1/1+2) 6-tlg. Mysteryserie, GB / D 2024. Schulprojekt: Mord / Hör auf zu graben, Pippa
21.35 **ZDF Magazin Royale**
22.05 **Maithink X** UT Show
22.35 **heute-show** UT
23.10 **Maithink X** UT Show
23.40 **Neo Ragazzi** UT
0.25 **See for Me – Der unsichtbare Feind** Thriller, Kan 2021 **85 Min.**

ZDF INFO HD

11.15 **Immer bereit – Junge Pioniere in der DDR**
12.00 **Verlorene Kindheit – weggesperrt in der DDR** Doku, D 2022
12.45 **Mysteriöse Kriminalfälle der DDR** UT Dokureihe, D 2019
18.00 **DDR – die entsorgte Republik: Anschluss oder Wiedervereinigung** Doku, D 2019
19.00 **Margot Honecker – Die Bilanz** UT Doku
19.40 **heute-show** UT
20.15 **Geheimnisse der DDR** UT Anspruch und Wirklichkeit / Mangel und Erfolg / Macht und Unterdrückung
22.30 START **Terra X History: Ein Tag in der DDR** UT Reihe, D 2023 (1–3)
0.45 **Geheime DDR – Verbotene Orte der Macht** UT Doku, D 24

TAGESSCHAU 24 HD

20.00 **Tagesschau**
20.15 **Hallek vs Krebs – ein Herzblut-Mediziner und die Mission seines Lebens** Doku, D 2023
21.00 **Tagesschau**
21.02 **Ein Arzt und sein Krebs – Gift Feuer Stahl** Dokufilm, D 2024 **90 Min.**
22.45 **Tagesthemen**
23.05 **Caren Miosga** Talk
0.05 **Tagesschau 2005**

DF1 HD

17.00 **A Crooked Somebody** Komödie, USA 2017 Mit Ed Harris **102 Min.**
19.00 LIVE **Eishockey: DEL** 45. Spieltag: **ERC Ingolstadt – Iserlohn Roosters**
21.45 **Formel E: FIA-WM** Motorsport Highlights
22.15 **Das Tennengebirge – Salzburgs unbekanntes Bergjuwel** (69)
23.15 **Dauerwerbesendung**

WELT HD

15.00 LIVE **Handball: BL SC Magdeburg – MT Melsungen**
16.40 **Nachberichte HBL**
17.00 **Lost Places** Reihe
18.20 **Border Patrol New Zealand** Dokureihe
20.15 **Feuer frei!** Doku
21.10 **Fregatte „Mecklenburg-Vorpommern“**
22.05 **Hindenburg – Die letzten Geheimnisse**
0.05 **Lost Airships** Doku

NTV HD

17.10 **Die Bundeswehr im NATO-Einsatz – Üben für den Ernstfall**
18.30 **News Spezial**
20.15 LIVE **RTL/ntv: Das Duell: Scholz – Merz** Talk, D 2025. Gäste: Olaf Scholz (SPD), Friedrich Merz (CDU)
21.45 **News Spezial**
0.00 **RTL/ntv: Das Duell: Scholz – Merz** Talk

HD auch in HDTV empfangbar, nicht in allen Kabelnetzen verfügbar OO Zweikanal Dolby Surround 5.1 Dolby Digital SW schwarz-weiß UT Untertitel
OnDemand Verfügbar bei Sky On Demand oder in der Mediathek des jeweiligen Senders Bildbeschreibung für Sehbehinderte OmU Original mit Untertiteln

RBB HD

9.00 Der Ranger – Paradies Heimat: Himmelhoch 5.1 TV-Drama, D 22 (v. Fr.) FSK: 6/**90 Min.**
10.30 Der (voraussichtlich) letzte Streich der Olsenbande UT Gaunerkomödie, Dän 1974 (v. Fr.) FSK: 12/**90 Min.**
12.00 Der radioeins Kommentatoren Talk UT
14.00 Der Winzerkönig (1/6) Familienserie, D / Ö 06
14.45 Guck mal Retro Reihe
14.50 Reiff für die Insel – Katharina und der ganz große Fisch UT TV-Komödie, D 13. Mit Tanja Wedhorn **85 Min.**
16.15 In aller Freundschaft – Die jungen Ärzte
17.05 In aller Freundschaft
17.53 Sandmann 3 Reihe
18.00 rbb UM6 Magazin
18.30 rbb Gartenzeit
19.00 Täter – Opfer – Polizei NEU Magazin, D 2025
19.30 Regionales UT Mag.
20.00 Tagesschau UT Nachr.

DISNEY CHANNEL HD

7.55 Miraculous 8 Trick
8.45 Susi und Strolch 6 Zeichentrickfilm, USA 1955 **75/73 Min.**
10.00 Susi und Strolch 2 4 Zeichentrickfilm, USA 2001 **65/66 Min.**
11.05 In 80 Tagen um die Welt Animation, F / Bel 2021 **80/78 Min.**
12.25 Bluey 4 Animation
14.25 Disneys Gummibären-Bande 6 Trickserie
14.55 Disneys Gummibären-Bande START 6 (3/1–3) 8-tlg. Trickserie, USA 1987
16.20 Die Beni Challenge – Total Klasse 6
16.25 Die Beni Challenge 6
16.45 Hamster & Gretel 8
17.15 Bluey 4 Animation
18.15 Miraculous 8 Trick
19.00 Jessie 10 Comedyserie. Angeber-Alarm
19.25 Modern Family START (3/1+2) 24-tlg. Comedyserie, USA 2011. Experiment Touristenranch / Böses Blut in guten Kindern

KIKA HD

10.40 Rudis Rasselbande 4
10.55 Rudis Rabenteuer 4
11.05 Löwenzahn 6 **11.30** Die Maus 3 **12.00** Der Petrusschlüssel. TV-Märchen, Tschechien 23 **90 Min.** **13.30** Antboy: Die Rache der Red Fury. Abenteuer, Dän / D 14 FSK: 6 / **80 Min.** **14.50** Tom Sawyer 8
15.10 Yakari 5 Trickserie
15.50 Törtel 5 Trickserie
16.35 Anna & wilde Tiere 6
17.00 1, 2 oder 3 6 Ratespiel
17.25 Wir sind die Dorfbande 6 Animationsserie
17.50 Shaun, das Schaf 3 START 40-tlg. Serie, GB 2007
18.10 Biene Maja 3 Trick
18.30 Zacki und die Zoobande 3 Animationsserie
18.45 Animanimals 6 Serie
18.47 Baumhaus 8 Magazin
18.50 Sandmann 3 Reihe
19.00 Lassie 6 Trickserie
19.25 pur+ 8 Magazin
19.50 logo! 8
20.00 Team Timster 7
20.15 stark! 8 Reihe
20.30 Schau in meine Welt! 8 Dokureihe

SAT.1 GOLD HD

5.15 Richter Alexander Hold Gerichtsshow
7.50 Infomercials
9.50 K 11 Reihe, D 2009
10.20 Richterin Barbara Salesch Gerichtsshow
12.05 Richter Alexander Hold Gerichtsshow
14.45 Im Namen der Gerechtigkeit – Wir kämpfen für Sie! Reihe, D 2015
16.20 Die Ruhrpottwache Dokusoap. Baby allein im Hotel / Motorradanschlag auf Barfrau
18.05 K 11 – Kommissare im Einsatz Reihe. Geld stinkt nicht / Irre Intrigen / Schmutzige Wäsche / Mein Gott Walter / Fluch der Vergangenheit
20.15 Criminal Minds 5.1 (10/11–13) Ein dunkler, kalter Ort / Auf der Warteliste / Tote Vögel
22.55 Criminal Minds 5.1 (10/11–13) Krimiserie
1.05 Das Böse im Blick – Augenzeuge Kamera

SPORT 1 HD

6.00 Teleshopping Werbung
7.00 Bundesliga pur – Bundesliga & 2. Liga
11.00 Doppelpass LIVE Die Runde
13.30 Bundesliga pur – Bundesliga & 2. Liga 22. Spieltag
15.00 Fußball: Bundesliga Frauen Vorberichte
15.15 Fußball: Bundesliga Frauen LIVE 15. Spieltag: **FC Bayern München – Werder Bremen** **Anstoß: 15.15**
17.15 Fußball: Bundesliga Frauen Analyse
17.30 My Style Rocks Show, D 2025
20.00 Hausmeister Krause – Ordnung muss sein Comedyserie, D 2002
20.30 Hausmeister Krause – Ordnung muss sein
23.00 Exatlon Germany – Die Mega Challenge
1.30 Highway Cops
2.45 Die PS-Profis – Mehr Power aus dem Pott
3.00 Teleshopping Bis 6.00

EURO SPORT 1 HD

8.30 Alpine Ski-WM Slalom Damen, 2. Lauf
9.15 Alpine Ski-WM LIVE Aus Saalbach Slalom Herren, 1. Lauf
12.05 Biathlon-WM Aus LIVE Lenzerheide. 10 km Verfolgung Damen
13.15 Alpine Ski-WM LIVE Slalom Herren, 2. Lauf
15.05 Biathlon-WM 12.5 km LIVE Verfolgung Herren
15.50 Snooker: Main Tour LIVE Welsh Open. Aus Llandudno. Finale
17.00 Alpine Ski-WM Slalom Herren, 2. Lauf
17.45 Skispringen Herren Aus Sapporo (HS 134)
19.00 Snooker: Main Tour Welsh Open. Finale
19.45 Snooker: Main Tour LIVE Welsh Open. Aus Llandudno. Finale
23.00 Alpine Ski-WM Slalom Herren
0.00 Alpine Ski-WM Riesenslalom Damen
1.00 Skispringen Herren (Sendeschluss: 1.30)

DOKUFILM



20.15 Island im Winter – Glühende Lava und ewiges Eis UT D 2021 – Die Doku zeigt feuerspeiende Krater, ewige Gletscher (o.: Vatnajökull), tosende Wasserfälle, Nordlichter sowie die Einwohner Islands.
21.45 rbb24 UT Nachrichten
22.00 Bundesliga am So.
22.20 Torsten Sträter – Schnee, der auf Ceran fällt UT Show, D 2023
23.50 Krömer – Die Internationale Show Show, D 2009. Gäste: Fettes Brot, Heide Simonis
0.35 Maria Wern, Kripo Gotland: Die Insel der Puppen TV-Krimi, S 11 (v. gestern) FSK: 16/**90 Min.**

FANTASYKOMÖDIE

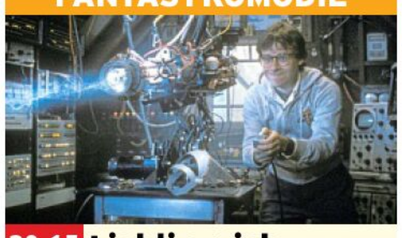

20.15 Liebling, ich habe die Kinder geschrumpft USA 1989. Mit Marcia Strassman – Der zerstreute Tüftler Wayne Szalinski (Rick Moranis) schrumpft versehentlich vier Kids auf Insektengröße. Der heimische Garten wird danach zum gigantischen Abenteuerspielplatz. FSK: 6/**115/90 Min.**
22.10 Hör' mal, wer da hämmert (3/20,16,18,17) Bilanz einer Ehe / Wie sag ich's meinem Opa? / Teamgeist / Der Zimmerwechsel
0.10 Hör' mal, wer da hämmert (3/19+15)

SUPER RTL HD

5.30 Die Oktonauten (1/35+36) 3 **5.50** Cocomelon (1/29) 3 Animationsserie, USA 2020. Aufräumlied **5.55** Peppa Wutz (7/17+18) 3 **6.10** Paw Patrol 6 **6.35** Caillou 3 Zeichentrickserie **7.15** Rubble & Crew 4 Trickserie, Kan 2023. Die Crew baut einen Biberbau / Die Crew repariert eine Straße **7.40** Paw Patrol 6 Animationsserie **10.40** START Paw Patrol 6 26-tlg. Animationsserie, USA / Kan 2023 **13.15** Paw Patrol – Der Kinofilm. Animation, USA / Kan 2021 (Wh. v. gestern) **80/74 Min.** **14.35** Paw Patrol 6 Animationsserie, USA / Kan 2023
20.15 Law & Order: Special Victims Unit (18/10–12) Krimiserie, USA 2017. Mutter und Sohn / Das Recht des Stärkeren / Soldatin 2.0
23.00 Law & Order: Special Victims Unit (18/10+11) Krimiserie (v. 20.15)
0.55 Teleshopping

RTL UP

5.20 Quincy (6/1+10)
6.50 Mord ist ihr Hobby (9/16–21) Krimiserie
12.20 Vermisst Dokusoap
14.10 Vermisst Spezial – Die schwierigsten Fälle
15.05 Die Versicherungsdetektive Dokusoap
16.05 Die Versicherungsdetektive – Der Wahrheit auf der Spur
16.55 Die Versicherungsdetektive Dokusoap
17.45 Das Strafgericht U. a.: Das Strohfeuer / Wer zuletzt lacht / Der Knastbruder
20.15 Der Blaulicht Report Reihe. Ehemalige Zeugin lebt in Angst / Beautysalon-Inhaberin kämpft um ihre Existenz / Vater kämpft mit Jugendamt für seine kranke Tochter / Familienhelferin in Gefahr
23.40 Der Blaulicht Report
2.05 Teleshopping Werbung
3.05 Das Strafgericht

TELE 5 HD

7.00 Infomercial
10.30 Hour of Power Gottesdienst, USA 2025. Du bist stärker als deine Herausforderungen!
11.30 Infomercial
14.35 Robin Hood 6 (3/5+6) Abenteuerserie. Der neue Sheriff / Die Aussätzigen (v. gestern)
16.45 King Tut – Der Fluch des Pharao TV-Abenteuer, USA 2006 (1). Mit Casper Van Dien (Wh. v. gest.) FSK: 12/**105/82 Min.**
18.30 King Tut – Der Fluch des Pharao TV-Abenteuer, USA 2006 (2) Mit Casper Van Dien, Jonathan Hyde (v. gestern) FSK: 12/**105/90 Min.**
20.15 Abyss – Abgrund des Todes – Director's Cut Sci-Fi, USA 1989. Mit Ed Harris FSK: 12/**210/160 Min.**
23.45 Stephen Kings Cujo Horror, USA 1983. Mit Dee Wallace, Mills Watson FSK: 16/**105/89 Min.**

NITRO HD

7.50 Trio mit vier Fäusten (2/3+4) Detektivserie
9.35 Stargate Kommando SG-1 (3/19+20) Sci-Fi-Serie, USA / Kan 2000
11.20 Das A-Team (2/6+7) Der Retter der Prärie / Karambolagen
13.10 Die Tuning-Profis Dokureihe (1) Spezial
14.55 Top Gear Magazin, GB 2014
17.25 Top Gear Magazin, GB 2022
18.20 Das A-Team (2/6+7) Der Retter der Prärie / Karambolagen
20.15 CSI: Miami UT (9/12) Connie und ihre Feinde
21.00 CSI: New York UT (8/14) Krimiserie, USA / Kan 2012. 1957
22.00 CSI: Den Tätern auf der Spur UT (11/2+3) Serie. Solange es Haie gibt / Bis(s) zum Mord
23.45 CSI: Miami UT (9/12)
0.35 CSI: New York UT (8/14) Krimiserie

KABEL 1 DOKU HD

18.40 Australian Gold
19.30 Die Schatzsucher von Oak Island Dokureihe
20.15 Die Schatzsucher von Oak Island NEU 25-tlg. Dokureihe, USA 2023 (19) Schatz im Schacht
21.00 Australian Gold
22.40 Das verschwundene Gold der Azteken
23.25 Monsterfische am Haken Dokureihe

VOX UP HD

13.10 Shopping Queen Reihe, D 2017
15.20 Schneller als die Polizei erlaubt Dokusoap
20.15 Law & Order (22/4–6) Die Beweiskette / 12 Sekunden / Teufelskreis
22.50 Law & Order (22/4–6) Die Beweiskette / 12 Sekunden / Teufelskreis
1.15 Schneller als die Polizei erlaubt Dokusoap

NICKELODEON HD

13.25 SpongeBob 6
15.05 Die Abenteuer der Teenage Mutant Ninja Turtles 9 Trickserie
15.30 Transformers Earth Spark 8 Animation
15.55 Schere, Stein, Papier 8 Trickserie
16.45 Kamp Koral 6
17.35 SpongeBob 6
19.15 Patrick Star Show 6
20.05 SpongeBob 6

SIXX HD

5.50 Der Hundetrainer – Lucky Dogs Dokusoap
7.30 Haustierhelden – Pfoten in Not Dokusoap
9.25 Fixer Upper – Umbauen, einrichten, einziehen! Dokusoap, USA 16
12.20 Fixer Upper: Das Schloss Dokusoap
13.20 Fixer Upper – Umbauen, einrichten, einziehen! Dokusoap
15.10 Haustierhelden – Pfoten in Not NEU Dokusoap, Aus 2023
17.10 Der Super-Doc – Einsatz für 4 Pfoten
20.15 Fantasy Island Horror, USA 2020. Mit Michael Peña FSK: 16/**130/105 Min.**
22.25 Blumhouse's Der Hexenclub Fantasy, USA 20 FSK: 12/**105/82 Min.**
0.10 Fantasy Island Horror, USA 20 (Wh. v. 20.15) FSK: 16/**110/105 Min.**

PRO 7 MAXX HD

6.05 Hell's Kitchen mit Gordon Ramsay UT
10.50 Ice Road Rescue – Extremrettung in Norwegen Dokusoap
15.00 Rugby: Europameisterschaft LIVE Möglich: **Deutschland – Belgien**
17.50 Storage Wars – Die Geschäftemacher Reihe. Ungewöhnliche Liaison / Quantität vs. Qualität / Eisige Auktion / Neue Gesichter / Geldsegen / Vor Gericht
20.15 Storage Wars – Die Geschäftemacher Reihe. Harte Lektion / Heiße Preise / Kurz vor knapp / Standhaft
22.00 Police Force – Englands Straßen-Cops Dokusoap, GB 2021
0.30 Police Force – Englands Straßen-Cops Dokusoap. Bis 5.05 Uhr

DMAX HD

8.35 Infomercial
8.50 Yukon Men – Überleben in Alaska Reihe
9.50 Infomercial
10.15 Naked Survival XXL – 40 Tage Überleben
13.15 Alone Australia
15.15 Goldrausch: White Water Alaska
18.15 Speed Cops – Poser und Raser im Visier
20.15 Outback Opal Hunters – Edelsteinjagd in Australien Dokusoap Rettung aus der Tiefe / Die Fehlzündung
22.15 Expedition Unknown – Mythen auf der Spur NEU Dokureihe, USA 2024 (7) Der Schatz der Reno-Bande
23.15 Alien Encounters: Auf der Suche nach der Wahrheit Reihe, GB 2024 (6+7) Rätselhafte Signale / Das Portal

ARD ALPHA

20.15 Die Akte Habsburg START 5-tlg. Dokureihe, Ö 2017 (1+2) Aufstieg einer Dynastie / Die Türken vor Wien
21.45 Karneval der Tiere – Musik von Camille Saint-Saëns
22.25 Capriccio Magazin
22.55 Lido Dokureihe
23.40 Die Akte Habsburg Dokureihe, Ö 2017 (1+2)

COMEDY CENTRAL HD

17.35 American Dad
19.15 Bob's Burgers Trickserie. Dups, Schweiß und Tränen / Interview mit einem Opa wie dir / Pfui, Spinne
20.25 American Dad Trick
21.15 South Park Trickserie
22.05 Star Trek: Lower Decks Trickserie
23.05 Rick and Morty
0.00 Solar Opposites

TLC HD

18.20 Mein Leben mit 300 kg Dokusoap. Juan
20.15 Dr. Pimple Popper START Dokusoap, USA 2018 Die Pickel-Praxis
21.15 Hautnah – Dermatologen im Einsatz NEU Dokusoap, GB 2022. Die Lipomatose / Muttermal oder Melanom?
23.10 Die Fußchirurgen
0.10 Dr. Pimple Popper

Altersempfehlungen: 3 ab 3 Jahren **Serieninfo:** Sendungs- o. Folgentitel (1/2) = 1. Staffel / 2. Folge
Aktuelle Programminfos und -änderungen auf **www.tvdigital.de** genial gelungen geht so grausig

sky cinema PREMIERE

MORGENS

6.30 Bonus Track OV 5.1
Komödie, GB 2023. Mit Joe Anders, Samuel Paul Small, Jack Davenport FSK: 12/**95 Min.**

8.10 Devil's Peak OV 5.1 ⊠
Thriller, USA 2023. Mit Billy Bob Thornton, Hopper Penn, Robin Wright FSK: 16/**94 Min.**

9.50 Problemista OV 5.1 ⊠
Komödie, USA 2023. Mit Julio Torres, Tilda Swinton, Greta Lee FSK: 12/**102 Min.**

11.35 The Good Half OV 5.1
Komödie, USA 2023. Mit Nick Jonas, Brittany Snow, Alexandra Shipp **93 Min.**

14

13.15 Hounds of War OV ⊠
Action, USA / Malta 24. Mit Frank Grillo FSK: 16/**91 Min.**

14.50 A Killer Romance
Actionkomödie, OV 5.1 ⊠
USA 2023. Mit Glen Powell, Adria Arjona FSK: 12/**112 Min.**

16.50 The Beekeeper OV ⊠
Actionthriller, USA / GB 24 Mit Jason Statham – Der schweigsame Bienenzüchter Adam Clay geht auf einen Rachefeldzug, nachdem seine Nachbarin betrogen wurde und sich umgebracht hat. FSK: 18/**103 Min.**

18.35 Hounds of War OV ⊠
Action, USA / Malta 2024 Mit Rhona Mitra, Robert Patrick FSK: 16/**91 Min.**

sky cinema ACTION

5.05 The Ring OV ⊠ Horror, USA 2002. Mit Naomi Watts, S. Cochran FSK: 16/**110 Min.**

7.05 The Survivalist OV 5.1 ⊠
Actionthriller, USA 2021. Mit John Malkovich FSK: 16/**88 Min.**

8.40 Run Hide Fight OV 5.1 ⊠
Actionthriller, USA 2020. Mit Thomas Jane FSK: 16/**106 Min.**

10.35 96 Hours – Taken 2 (Extended Cut) OV 5.1 ⊠
Actionthriller, F 2012. Mit Liam Neeson FSK: 16/**94 Min.**

12.15 Safe – Todsicher OV ⊠
Actionthriller, USA 2012. Mit Jason Statham FSK: 18/**90 Min.**

13.55 Escape Plan OV 5.1 ⊠
Action, USA 2013. Mit Sylvester Stallone, Sam Neill – Ray Breslin, der Hochsicherheitsgefängnisse auf ihre Ausbruchssicherheit testet, wird in eine fiese Falle gelockt. FSK: 16/**111 Min.**

15.55 Bad Boys II OV 5.1 ⊠
Actionkomödie, USA 2003 Mit Martin Lawrence, Will Smith – Die beiden Drogenfahnder Mike und Marcus legen sich mit dem kubanischen Gangsterboss Johnny Tapia an. FSK: 18/**135 Min.**

18.25 Run Hide Fight OV ⊠!
Actionthriller, USA 2020 Mit Thomas Jane, Radha Mitchell FSK: 16/**106 Min.**

sky cinema CLASSICS

6.05 Pater Brown (4/3) Serie

6.35 Geheimnis einer Ärztin SW
Drama, D / Ö 1955. Mit Hilde Krahl, E. Balser FSK: 16/**87 Min.**

8.10 Traumstraße der Welt
Dokufilm, D 1958. Regie: Hans Domnick **180 Min.**

11.10 Die Söhne der drei Musketiere Abenteuer, USA 1952 Mit Robert Douglas, Maureen O'Hara, Cornel Wilde, Gladys Cooper FSK: 12/**78 Min.**

12.35 Ein Herz und eine Krone
Liebesfilm, USA 1953 OV SW
Mit Gregory Peck, Audrey Hepburn FSK: 12/**115 Min.**

14.35 Frühstück bei Tiffany
Komödie, USA 1961. Mit OV Audrey Hepburn, George Peppard – Die 18-jährige Holly Golightly möchte sich in New York einen Millionär angeln. FSK: 12/**110 Min.**

16.30 Unternehmen Petticoat
Komödie, USA 1959. Mit Cary Grant, Tony Curtis, Joan O'Brien FSK: 6/**96 Min.**

18.20 Hausboot OV
Liebeskomödie, USA 1958. Mit Cary Grant, Sophia Loren – Witwer Tom Winston sucht ein Hausmädchen für seine Kinder und stößt auf die attraktive Cinzia. Diese gewinnt schnell das Herz seiner Kinder. FSK: 12/**85 Min.**

sky cinema FAMILY

6.45 Die Drei !!! 5.1 Krimi, D 2019. Mit Lilli Marie Lacher, Paula Renzler, Alexandra Petzschmann **95 Min.**

8.30 Karate Kid OV 5.1
Drama, USA / China 2010. Mit Jaden Smith, Jackie Chan, Taraji P. Henson FSK: 6/**140 Min.**

10.50 Raus aus dem Teich OV
Animation, USA 2023. Sprecher: Elyas M'Barek, Nazan Eckes, Julius Weckauf **80 Min.**

12.15 Pets OV 5.1
Animation, USA 2016. Sprecher: Jan Josef Liefers, Dietmar Bär, Fahri Yardim **84 Min.**

13.45 Wonka OV 5.1
Familienfilm, USA / GB / Kan 2023 Mit Timothée Chalamet – Willy Wonka will das Chocolatier-Handwerk mit Magie perfektionieren. Da kommt ihm ein Schoko-Kartell in die Quere. **112 Min.**

15.45 Pettersson & Findus: Findus zieht um 5.1
Familienfilm, D / S 2018 Mit Stefan Kurt **79 Min.**

17.05 Das fliegende Klassenzimmer 5.1
Familienfilm, D 2023. Mit Tom Schilling, Trystan Pütter **85 Min.**

18.35 Ich – Einfach unverbesserlich 4 OV 5.1
Animation, USA 2024. Sprecher: Oliver Rohrbeck FSK: 6/**91 Min.**

sky cinema HIGHLIGHTS

5.55 Gladiator OV 5.1 ⊠
Action, USA / GB 2000. Mit Russell Crowe FSK: 16/**144 Min.**

8.30 300 OV 5.1 ⊠ Action, USA 2006. Mit Gerard Butler, Lena Headey FSK: 16/**111 Min.**

10.25 300: Rise of an Empire
Action, USA 2014 OV 5.1 ⊠
Mit Sullivan Stapleton, Eva Green, Lena Headey. Regie: Noam Murro FSK: 18/**98 Min.**

12.10 Kampf der Titanen
Fantasyaction, OV 5.1 ⊠
USA 2010. Mit Sam Worthington, Liam Neeson, Ralph Fiennes FSK: 12/**101 Min.**

14.00 Zorn der Titanen OV ⊠
Fantasyaction, USA 2012 Mit Sam Worthington, Ralph Fiennes FSK: 12/**95 Min.**

15.40 Gladiator OV 5.1 ⊠
Action, USA / GB 2000. Mit Russell Crowe – Feldherr Maximus wird von Commodus, dem Sohn des römischen Kaisers, hintergangen. Jahre später begegnen sich die beiden in Rom wieder. FSK: 16/**144 Min.**

18.15 300 OV 5.1 ⊠ Action, USA 2006. Mit Gerard Butler – 480 v. Chr.: Spartas König stellt sich mit 300 Kriegern dem übermächtigen Heer des Perserkönigs Xerxes. FSK: 16/**111 Min.**

20 15 SO

ACTIONKOMÖDIE



20.15 A Killer Romance
USA 2023. Mit Retta OV 5.1
Der Psychologie-Dozent Gary Johnson (Glen Powell) arbeitet nebenbei für die Polizei – er gibt sich als Profikiller aus, um so Leute zu schnappen, die jemanden töten lassen wollen. Als er Madison (Adria Arjona) trifft, die von ihrem Mann missbraucht wird, schwankt seine Professionalität. FSK: 12/**112 Min.**

22

22.10 The Killer OV 5.1 ⊠
Actionthriller, USA 2024 Mit Nathalie Emmanuel, Omar Sy, Sam Worthington – Die Pariser Killerin Zee weigert sich während eines Auftrags, eine blinde Frau zu töten. Bald hat sie mächtige Feinde und einen Cop am Hals. FSK: 16/**121 Min.**

NACHTS

0.15 The Dry 2: Force of Nature OV 5.1 ⊠
Thriller, USA / Aus 2024 Mit Eric Bana, Deborra-Lee Furness FSK: 12/**108 Min.**

2.10 Kandahar OV 5.1
Action, USA 2023. Mit Gerard Butler, Navid Negahban, Ali Fazal FSK: 16/**116 Min.**

4.15 Saw X OV 5.1 ⊠ Horror, USA / Kan 2023. Mit Tobin Bell, Shawnee Smith, Joshua Okamoto FSK: 18/**115 Min.**

ACTIONTHRILLER

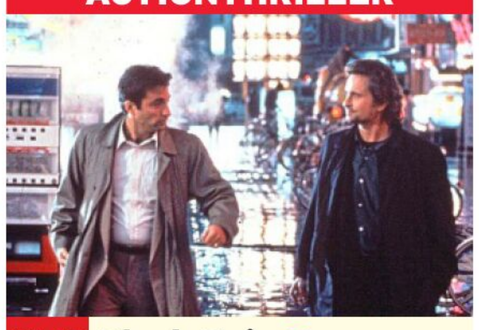

20.15 Black Rain OV 5.1 ⊠
USA 89. Mit Ken Takakura, Kate Capshaw – Die New Yorker Cops Nick (Michael Douglas, r.) und r Charlie (Andy Garcia) sollen einen japanischen Gangster in Osaka abliefern. Am Flughafen entwischt ihnen der Mann. Zum Ärger der dortigen Behörden nehmen die beiden selbst die Verfolgung auf. FSK: 16/**120 Min.**

22.25 Killer Elite OV 5.1 ⊠
Action, Aus / USA 2011 Mit Jason Statham, Robert De Niro – Mit einer Entführung erpresst ein Ölscheich den Ex-Killer Danny Bryce zu einem neuen Einsatz. Der Ölprinz verlangt die Ermordung von drei Briten, die er für den Tod seiner drei Söhne verantwortlich macht. FSK: 16/**111 Min.**

0.25 Escape Plan OV 5.1 ⊠
Action, USA 2013. Mit Sylvester Stallone, Arnold Schwarzenegger, Vincent D'Onofrio FSK: 16/**111 Min.**

2.25 Bad Boys II OV 5.1 ⊠
Actionkomödie, USA 2003 Mit Martin Lawrence, Gabrielle Union FSK: 18/**135 Min.**

4.55 Fast & Furious 8 OV ⊠
Action, USA 2017. Mit Scott Eastwood FSK: 12/**131 Min.**

KRIEGSFILM

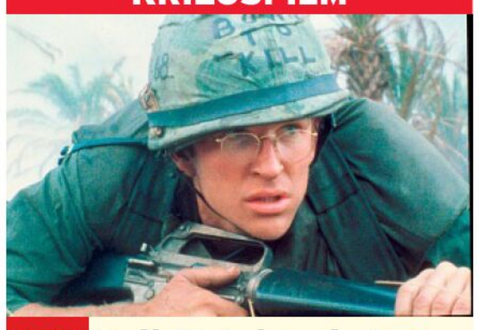

20.15 Full Metal Jacket
GB / USA 1987 OV 5.1 ⊠
Mit Adam Baldwin, Vincent D'Onofrio – Der Soldat Joker (Matthew Modine) landet nach einer Militärausbildung als Kriegsberichterstatter in Vietnam. An der Front wird er mit der brutalen Realität eines grausamen Krieges konfrontiert. Er merkt, dass keine noch so harte Ausbildung auf eine solch barbarische Wirklichkeit vorbereiten kann. FSK: 16/**111 Min.**

22.15 Die Seewölfe kommen
Kriegsaction, GB / CH / OV
USA 1980. Mit Gregory Peck, R. Moore – Leutnant Pugh und Captain Stewart von der britischen Spionageabwehr planen einen geheimen Coup gegen ein Schiff, auf dem die deutsche Kommandozentrale ihren Sitz hat. FSK: 12/**113 Min.**

0.15 Todesgrüße aus Shanghai OV ⊠ Action, HK 1972 Mit Bruce Lee, Nora Miao, James Tien FSK: 16/**106 Min.**

2.05 Rachel und der Fremde
Western, USA 1948. Mit SW Loretta Young FSK: 6/**88 Min.**

3.40 Treffpunkt Kanalstraße
Krimi, D 1954. Mit Hildegard Knef SW FSK: 12/**93 Min.**

FANTASYACTION

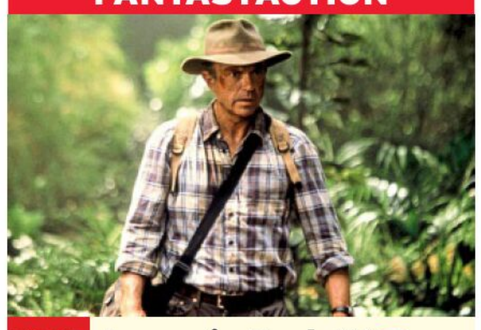

20.15 Jurassic Park III OV
USA 2001. Mit William H. Macy – Die Isla Sorna ist streng überwachtes Sperrgebiet, auf dem wilde Dinosaurier leben. Da das Ehepaar Kirby seinen Sohn dort vermutet, bittet es den Paläontologen Dr. Alan Grant (Sam Neill) um Hilfe bei der Suche. Schon bald muss er um sein Leben kämpfen. FSK: 12/**85 Min.**

21.50 Ghostbusters OV 5.1
Komödie, USA 84. Mit Bill Murray – Die Parapsychologie-Professoren Venkman, Stantz und Spengler eröffnen einen Geisterjäger-Service. Kurz darauf wird New York von Geistern heimgesucht. FSK: 12/**101 Min.**

23.35 The Jesus Rolls OV ⊠
Komödie, USA 2019 Mit John Turturro, Bobby Cannavale FSK: 16/**82 Min.**

1.05 About Schmidt OV 5.1
Tragikomödie, USA 01. Mit Jack Nicholson, Hope Davis, Kathy Bates FSK: 6/**115 Min.**

3.15 Breaking News in Yuba County OV 5.1 Krimikomödie, GB / USA 21. Mit Allison Janney FSK: 16/**93 Min.**

4.55 WOW – Nachricht aus dem All 5.1 Abenteuer, D 23. Mit Felix Nölle **99 Min.**

ACTION



20.15 300: Rise of an Empire OV 5.1 ⊠
USA 2014. Mit Eva Green – 480 v. Christus: Der Athener Kriegsheld Themistokles (Sullivan Stapleton) zieht mit einer griechischen Flotte in die Schlacht gegen die Armada des persischen Gottkönigs Xerxes. Dessen Soldaten stehen unter dem Kommando von der ebenso blutrünstigen wie schönen Admiralin Artemisia. FSK: 18/**98 Min.**

22.00 Kampf der Titanen OV
Fantasyaction, USA 2010 Mit Sam Worthington, Liam Neeson – Beim Machtduell zwischen Zeus und Hades gerät der tapfere Halbgott Perseus zwischen die Fronten. Um zu verhindern, dass die Prinzessin Andromeda geopfert wird, muss er den Kopf der Medusa beschaffen. FSK: 12/**101 Min.**

23.45 Zorn der Titanen OV
Fantasyaction, USA 2012 Mit Sam Worthington, Ralph Fiennes FSK: 12/**95 Min.**

1.25 Kampf der Titanen OV
Fantasyabenteuer, USA 81 Mit H. Hamlin FSK: 12/**114 Min.**

3.25 The Dark Knight Rises
Fantasyaction, OV 5.1 ⊠
USA / GB 2012 FSK: 12/**157 Min.**

genial gelungen geht so grausig OV Zweikanal Dolby Surround 5.1 Dolby Digital SW schwarz-weiß UT Untertitel Bildbeschreibung für Sehbehinderte
OnDemand Verfügbar bei Sky On Demand oder in der Mediathek des jeweiligen Senders ⊠ Jugendschutz-Vorsperre

WARNER TV FILM HD

5.10 Lutz van der Horst – Der Filmtalker Talk, D 2022 Sharknado & Co. – Warum wir Trashfilme lieben

6.00 Keine Zeit für Heldentum Komödie, USA 1955. Mit James Cagney FSK: 12/**120 Min.**

8.00 Braveheart ⊠ Historiendrama, USA 1995. Mit Mel Gibson FSK: 16/**177 Min.**

11.00 Sieben Tage im Mai SW Politthriller, USA 1963. Mit Burt Lancaster FSK: 12/**118 Min.**

13.00 Das gibt Ärger Komödie, USA 2012. Mit Reese Witherspoon, C. Pine FSK: 12/**103 Min.**

14.35 Bill McKay – Der Kandidat Politsatire, USA 1972. Mit Robert Redford, Peter Boyle FSK: 12/**110 Min.**

16.25 Barry Seal: Only in America Actionkomödie, USA 2017. Mit Tom Cruise – Der Pilot Barry wird in den frühen 1980er-Jahren von der CIA rekrutiert, um Waffen nach Nicaragua zu schmuggeln. FSK: 12/**111 Min.**

18.25 Machete Kills ⊠ Action, USA / Rus 2013. Mit D. Trejo – Machete erhält vom US-Präsidenten den Auftrag, den skrupellosen Kartellboss Mendez zu finden, bevor dieser die USA zerstört. FSK: 16/**103 Min.**

sky one

6.00 Psych (6/13+14) Serie

7.30 Navy CIS ⊠ (11/19–21) Krimiserie. New Orleans (2) / Trauzeugen gesucht! / Aussage gegen Aussage

9.40 9-1-1: Lone Star ⊠ (3/11+12) DFalscher Alarm / Vom Schicksal bestimmt

11.15 Blue Bloods – Crime Scene New York ⊠ (10/5+6) Krimiserie, USA 19 Der Rapper / Zwei Finger

12.45 The Rookie ⊠ (5/4+5) Krimiserie, USA 2022 Die Henkersmahlzeit / Der Flüchtige. Mit Nathan Fillion

14.15 S.W.A.T. ⊠ (4/18) Actionserie. Rassenhass

15.00 S.W.A.T. ⊠ (5/1) Actionserie. Vagabundo

15.45 Navy CIS ⊠ (11/19–21) Serie. New Orleans (2) / Trauzeugen gesucht! / Aussage gegen Aussage

17.55 Blue Bloods – Crime Scene New York ⊠ (10/5+6) Krimiserie Der Rapper / Zwei Finger

19.30 The Rookie ⊠ (5/6) Krimiserie, USA 2022 Alte Wunden. Mit Mekia Cox – Nolan und Juarez werden durch eine Bargeldeinzahlung auf ein altes Verbrechen aufmerksam.

sky atlantic

5.50 START The Idol ⊠ (1/1–3) 5-tlg. Dramaserie, USA 2023 Stars und Ratten / Double Fantasy / Daybreak

8.25 The Idol ⊠ (1/4+5) Dramaserie, USA 2023. Kein Mensch / Jocelyn Forever

10.35 Industry ⊠ (3/1–3) Dramaserie, GB / USA 2024 Börsengang / Überbewertung / Davos. Mit Kit Harington, Fiona Button – Die Vorbereitungen zum Börsengang des Energieunternehmens Lumi bereiten den Bankern große Probleme.

13.40 Industry ⊠ (3/4–6) Dramaserie. Pechsträhne / Sündenbock / Verrat – Rishi ist verschuldet und ergreift eine risikoreiche Gelegenheit, die seinen Job bei Pierpoint gefährden könnte.

16.50 Industry ⊠ (3/7+8) Notverkauf / Götterdämmerung – Pierpoint feiert 150. Geburtstag und wird ausgerechnet an dem Tag mit einer Krise konfrontiert. Die Mitarbeiter setzen alles daran, um eine Katastrophe abzuwenden.

19.10 C.B. Strike ⊠ (6/2) Krimiserie, GB 2024 The Ink Black Heart (2)

sky showcase

5.30 Quatsch Comedy Club (4/13)

6.00 The Good Doctor (4/19+20) Serie, USA 2021 Zwölf Patienten / Aufbruch

7.30 START The Good Doctor (5/1–3) 18-tlg. Serie, USA 2021. Der Zauber allen Anfangs / Die Qual der Wahl / Diplomatie oder Gewissen?

9.45 Baukatastrophen weltweit Dokureihe, GB 2018 (1+2)

11.25 NEU Welcome to Wrexham Reihe, USA 2022 (9–13) U. a.: Willkommen zu Hause / Fußballrowdys / Feuert den Manager / Gewinne und Verluste

14.10 NEU Welcome to Wrexham Reihe, USA 22 (14+15) Eine Ablenkung à la Hollywood / Jetzt fliegen die Fetzen

15.05 Kandahar ⊠ Action, USA 23. Mit Gerard Butler, Ali Fazal FSK: 16/**116 Min.**

17.05 Quatsch Comedy Club Show, D 2020 (4/13)

17.35 Diese Ochsenknechts Dokusoap, D 2022. Ungebetene Gäste / Genug ist genug / Das Schwiegermonster – Zu Mama Nataschas Geburtstag trifft sich die ganze Familie auf dem Hof von Nino und Cheyenne in Österreich. Mitten in der Feier steht unerwarteter Besuch vor der Tür.

sky krimi

5.20 SOKO Wien ⊠ (11/5+6) Krimiserie, D / Ö 2015. Der Kronzeuge / Alles wird gut

6.55 Die Rosenheim-Cops (14/23–27) Krimiserie, D 2015. Tot im Netz / Der Tod schreibt mit / Das mysteriöse Geräusch / In Schönheit sterben / Tödliche Märchenstunde. Mit Max Müller

10.50 Die Rosenheim-Cops (15/1–4) Krimiserie, D 2015 Die Reisen des Herrn Stuckenthaler / Der große Unbekannte / Der letzte Pfusch / Tod eines Engels

14.05 Die Rosenheim-Cops (15/5) Der falsche Kaiser

14.50 Die Chefin ⊠ (13/3+4) Serie, D 2022. Ein Hauch von Freiheit / Das 5. Gebot

17.00 Die Rosenheim-Cops (20/17–19) Krimiserie, D 2021. Die Party ist aus / Sein größter Deal / Des Kaisers letzte Stunde

19.25 Die Rosenheim-Cops (20/20) Mord aus der Luft – Der Unternehmer Bernd Dreiberg wurde während einer Fahrradtour aus der Luft von einer Drohne attackiert, stürzte und starb. Hansen und Kaya verdächtigen zunächst dessen Witwe und Alleinerbin Anna.

MORGENS 14

KOMÖDIE

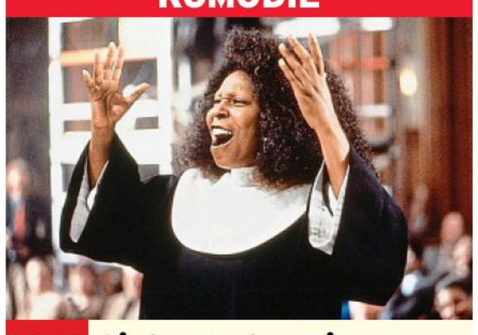

20.15 Sister Act – Eine himmlische Karriere
USA 1992. Mit Maggie Smith, Kathy Najimy, Mary Wickes – Die Nachtklubsängerin Deloris (Whoopi Goldberg) beobachtet einen Mord und soll als Zeugin im Prozess gegen ihren Ex-Geliebten aussagen. Als dieser zwei Killer engagiert, um Deloris zu beseitigen, wird die Lady von der Polizei in einem Kloster versteckt. FSK: 6/**95 Min.**

21.55 Sister Act 2 – In Göttlicher Mission Komödie, USA 1993. Mit Whoopi Goldberg, K. Najimy – Auf Bitten ihrer Freundinnen aus dem Kloster legt Deloris erneut die Nonnentracht an, um als Schwester Mary Clarence der in Finanznot geratenen katholischen Schule aus der Patsche zu helfen. **103 Min.**

23.45 Mrs. Doubtfire – Das stachelige Kindermädchen Komödie, USA 1993 Mit R. Williams FSK: 6/**115 Min.**

1.55 Air America Actionkomödie, USA 1990. Mit Mel Gibson FSK: 12/**105 Min.**

3.40 Rio Bravo Western, USA 1959. Mit John Wayne, Dean Martin FSK: 12/**135 Min.**

ACTIONSERIE



20.15 S.W.A.T. ⊠ (8/7) USA 2024. Heimat – Ein junges Paar gerät ins Kreuzfeuer eines brutalen Überfalls und erleidet schwere Schussverletzungen. Dieser Vorfall stellt das Team um Hondo (Shemar Moore) vor eine herausfordernde Ermittlung.

21.00 S.W.A.T. (5/2+3) Actionserie, USA 2021 Silber / 27 David – Mit einem örtlichen mexikanischen Polizisten begibt sich Hondo auf eine gefährliche Befreiungs-Mission.

22.25 Navy CIS ⊠ (11/19–21) Krimiserie. New Orleans (2) / Trauzeugen gesucht! / Aussage gegen Aussage

0.35 9-1-1: Lone Star (3/11+12) Dramaserie, ⊠ USA 2022. Falscher Alarm / Vom Schicksal bestimmt

2.05 Die Conners (2/9–12) Comedyserie, USA 2019. Dans vergessener Geburtstag / Ein Sonntag mit den Bears / Dan hat Rücken, Darlene hat kein Geld / Live aus Lanford

3.30 Die Wespe (3/5) Comedyserie. Losers round

3.55 Making of Das Boot

4.25 Psych (6/13–15) Serie

DRAMASERIE

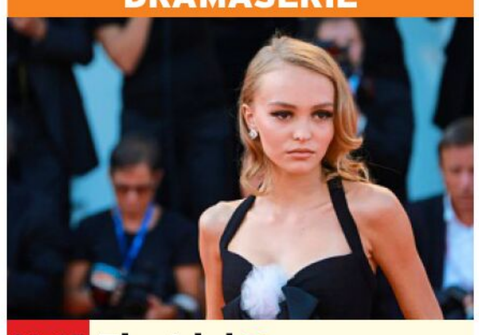

20.15 The Idol ⊠ (1/1+2) USA 2023. Stars und Ratten / Double Fantasy – Popstar Jocelyn (Lily-Rose Depp) bereitet ihr Comeback vor. Gerade als ein Journalist mit ihr ein Interview führen will, taucht ein geleaktes Foto auf. Später trifft Jocelyn zufällig den Nachtclubbesitzer Tedros.

22.05 The Idol ⊠ (1/3+4) Dramaserie, USA 2023. Daybreak / Kein Mensch – Tedros mischt sich in Jocelyns Leben ein, indem er Anregungen zu ihrer Garderobe und ihren Kooperationspartnern gibt.

23.55 The Idol ⊠ (1/5) Dramaserie. Jocelyn Forever – Jocelyn beginnt, selbst die Kontrolle über die Beziehungen zu ihrem Umfeld zu übernehmen.

1.00 The Weeknd: Live At SoFi Stadium Show, USA 2022

2.35 Immer wieder im April TV-Kriegsdrama, USA / Ruanda 2005. Mit Idris Elba, Oris Erhuero, Debra Winger FSK: 12/**130 Min.**

4.55 In Treatment – Der Therapeut (1/24+25) U. a.: Jake und Amy – Donnerstag, 17 Uhr (5. Woche)

KRIMISERIE



20.15 C.B. Strike (6/2) GB 24. The Ink Black Heart (2) – Robin (Holliday Grainger), Strike und Barclay glauben, dass der Stalker hinter dem Online-Avatar „Anomie" Edie Ledwell ermordet hat. Um die Ermittlung seiner Identität voranzutreiben, gehen alle drei enorme Risiken ein.

21.15 The Rookie (7/1–3) Episode 1 / The Watcher – Das frischvermählte Ehepaar Nolan und Bailey wird mit einer neuen Bedrohung konfrontiert: Baileys Ex-Mann ist aus dem Gefängnis geflohen.

23.25 Buckingham Palace – Ein Palast im Lauf der Zeit Dokureihe, GB 2023 (1+2) Getrennte Betten / Der wahnsinnige König – Die heutige Residenz der britischen Königsfamilie gelangte erst Ende des 18. Jahrhunderts in die Hände der Royals.

1.00 Komischer Planet Dokureihe, Aus 2024 (3+4) Schurken / Fight Club

2.40 The Good Doctor (4/19+20) Serie, USA 2021 Zwölf Patienten / Aufbruch

4.05 The Good Doctor (5/1+2) Dramaserie, USA 21

KRIMISERIE

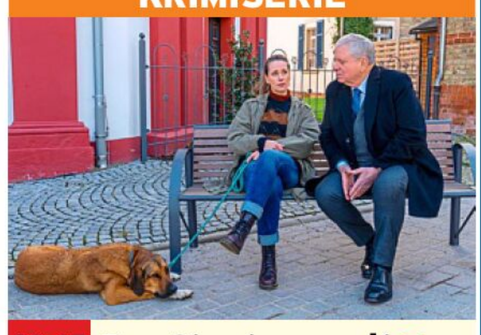

20.15 Der Staatsanwalt (17/8) D 2022. Schuld und Gewissen – Zwei Teenager werden Ohrenzeuginnen eines Mordes. Unweit vom Tatort liegt der Wohnsitz des Opfers, Jens Tuchner. Betrieben wird der Gutshof von einer Hofgemeinschaft, die sich nicht in die Karten schauen lässt. Zum Kreis der Verdächtigen gehört aber auch Tuchners Ex Anke Wiebold (Katrin Höft, mit Rainer Hunold).

21.15 Der Alte (439) Trügerische Liebe – Architekt Robert Tillich wurde ermordet. Voss findet heraus, dass er ein Doppelleben führte.

22.20 Die Rosenheim-Cops (15/6+7) Der Tod des Grafen / Ein geschätzter Schätzer – Der Notar Matthias Graf wurde erschlagen. Stadler und König finden weder bei seinem Assistenten noch bei seiner Ehefrau stichhaltige Motive.

23.55 SOKO Wien (11/7+8) Stiller Abgang / Becks Blues

1.25 Der Staatsanwalt (17/8) Krimiserie, D 2022

2.25 Der Alte (439) Serie

3.35 Helen Dorn: Das Recht zu schweigen TV-Krimi, D 23. Mit Anna Loos **90 Min.**

20 15 SO

NACHTS 22

Sky Cinema-Paket Altersempfehlungen: 3 ab 3 Jahren
! Letzte Ausstrahlung **Serieninfo:** Sendungs- o. Folgentitel (1/2) = 1. Staffel / 2. Folge **HD** auch in HDTV empfangbar, nicht in allen Kabelnetzen verfügbar

MORGENS 14 – 20 15 – NACHTS SO

sky crime

5.25 **Made for Murder – Zum Mörder geboren** Reihe (5–10) OmU ⊠ U. a.: Virginia Vertetis
10.10 **Kill or Be Killed** Dokureihe (1–4) OmU ⊠ U. a.: Unter Schock / Mord unter Freunden
13.15 **Sin City Murders** Dokureihe (6) OmU ⊠ Die Casino-Überfälle
14.00 **Sin City Murders** (7–10) Tod in der OmU ⊠ Wüste / Das Muskelmonster / Eine Bombe aus dem Kaffeebecher / Eine Leiche im Casino
17.05 **The Real Murders of Atlanta** OmU ⊠ (1–3) Stumpfe Gewalt / Erfolg hat seinen Preis / Tödliche Verbindung
19.15 **The Real Murders of Atlanta** OmU ⊠ (4+5) Die ermordete Richterin / Familienschmuck – Handelt es sich bei dem Tod einer Richterin um Rachemord?

DOKUREIHE



20.45 Im Bett mit einem Serienkiller OmU ⊠ Dokureihe, GB 2024 (3+4) Joanna Dennehy / James Randall – Die Britin Joanna Dennehy (o.) hat 2013 drei Männer erstochen. Noch später versuchte die Frau, zwei weitere Personen zu töten.

22.25 **Citizen Detective: Im Auftrag der Toten** Reihe (1+2) Fa- OmU ⊠ milie Mays / Rebekah
0.05 **Last Call Killer: Todesangst im queeren New York** OmU (3+4) Michael / Fred
1.55 **Kill or Be Killed** Dokureihe (3+4) OmU ⊠ U. a.: Fahrt in den Tod

sky documentaries

5.35 **Unsealed** Dokureihe U. a.: Die nächste Welle / Alien-Entführungen
8.25 **Unsealed** Dokureihe U. a.: Alien-Überreste / UFO-Zonen / Der Countdown zur Enthüllung
10.25 **Unsealed** Dokureihe U. a.: Zweite Haut / Die UFO-Welle von 1952 / Die Weltraumarmee
13.35 **Hitlers geheime Missionen** OmU ⊠ Reihe, Slowakei / Tschechien 2023 (1+2) Operation Himmler / Unternehmen Bernhard
15.20 **Hitlers geheime Missionen** OmU ⊠ (3+4) Unternehmen Willi / Unternehmen Eiche
17.05 **Bauwerke der Superlative** Dokureihe, F 2021 (1–4) Megadämme in den Alpen / Frankreichs legendäre Wasserstraßen / Superzüge / Frankreichs Superstraßen

DOKUREIHE



21.00 Geheimnisse royaler Paläste OmU 5.1 Reihe, GB 2022 (3) Versailles – Ludwig XIV. verfolgt Mitte des 17. Jahrhunderts den Plan, das prächtigste Schloss Europas zu bauen. Mit seiner Fertigstellung wurde Versailles (o.) der neue Mittelpunkt Frankreichs.

21.45 **Geheimnisse royaler Paläste** OmU 5.1 Reihe (4) Sandringham
22.35 **Buckingham Palace – Ein Palast im Lauf der Zeit** OmU Reihe (1+2) Getrennte Betten / Der wahnsinnige König
0.10 **Der Schatten des Kommandanten** OmU

sky nature

6.30 **Terra X: Kielings wilde Welt** Dokureihe (1+2)
8.05 **Wildhunde: Mit dem Rudel laufen** (5+6)
9.00 **Afrika extrem** Reihe (3+4) U. a.: Nationalpark Simien-Berge
10.40 **Brasilien ungezähmt** Doku (7–10) U. a.: Teich der Wasserschweine / Nandu-Cerradu
14.00 **Von Sonnenaufgang bis Sonnenuntergang** Reihe (1–3) Ein heißer Tag in der Neuen Welt / Asiens längster Tag / Weihnachten in Neuseeland
16.40 **Von Sonnenaufgang bis Sonnenuntergang** (4–6) U. a.: Tödlicher Muttertag in Indien und Sri Lanka / Pazifische Inseln: Aufregung im Ozean
19.20 **Game of Leopard Thrones – Die Königin der Leoparden** OmU (1) Die Königin ist tot

DOKUREIHE



20.15 Komischer Planet NEU Aus 2024 (5) Sidekicks – Gut kämpfen zu können, ist in der Natur unerlässlich. Giraffen greifen bei einer Auseinandersetzung mit Artgenossen auf mächtige Nackenschläge zurück, Koalas (o.) bedienen sich lieber Wrestling-Griffen.

21.05 **Komischer Planet** NEU Dokureihe, Aus OmU 2024 (6) Gangster
22.00 **Unsere verrückte italienische Farm**
22.50 **Tödliche Naturgewalten** OmU Reihe (9) Tropische Wirbelstürme
23.35 **Waffen der Tiere** (2)
0.25 **Deadly 60** (13–16)

DISCOVERY CHANNEL HD

5.30 **Street Outlaws: New Orleans** OmU Reihe
6.15 **Steel Buddies** U. a.: Hop oder top? / Bulli do Brasil / Voll Panne!
10.55 **Steel Buddies** Dokusoap. Abgesoffen! / Kurz und knapp! / Vier Achsen für ein Halleluja!
13.15 **Undercover Underage** Der böse Bruder ⊠
14.05 **Undercover Underage** Dokureihe, USA OmU ⊠ 2022. Familienvater am Abgrund / Der Mann mit der Maske
15.35 **Undercover Underage** Dokureihe, OmU ⊠ USA 2023. Trauzeuge mit Doppelleben / Wer hat Angst vorm grauen Mann? / Einsatz im Dunkeln
17.55 **Undercover Underage** Dokureihe, USA OmU ⊠ 2023. Der Prinz und der Junggeselle / Finstere Pläne / Drei Lockvögel auf einmal

DOKUREIHE

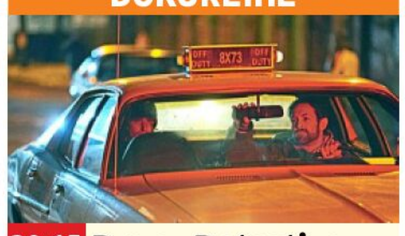

20.15 Bronx Detective OmU USA 17. Showdown auf dem Dach / Harter Winter – Am 16. Februar 1977 griffen Detective Friedman und Rudnick auf der Jagd nach einem Waffenhändler zu einem Trick: Sie wollten den Gangster mit einem vorgetäuschten Geschäft in die Falle locken. (o.: Szene)

21.45 **The Diana Investigations** OmU Dokureihe Das tragische Ende der Hetzjagd / Der mysteriöse weiße Fiat
23.15 **Das Universum** OmU Dokureihe. Todessterne / Plutos Geheimnis
0.50 **Bronx Detective** OmU

THE HISTORY CHANNEL

5.30 **Kolosseum** Dokureihe
8.00 **Forged in Fire – Wettkampf der Schmiede** Dokusoap. Waffen der Revolution / Damast 500 / Die Jury übernimmt – Dave Baker / Die Wahl der Fans
11.15 **Der Siegeszug der Normannen** Dokureihe, Irl 2024
13.15 **Imperien der Antike** Alexander der Große
15.10 **Imperien der Antike** Dokureihe. Julius Cäsar
17.05 **Imperien der Antike** Dokureihe, USA 2023 Kleopatra – Die ägyptische Königin Kleopatra tut alles, um angesichts des expandierenden Römischen Reiches an der Macht zu bleiben.
18.35 **Abenteuer Freiheit** Dokureihe, D 2022 Mit dem Wind um die Welt / Van-Life in Nordamerika

DOKUREIHE

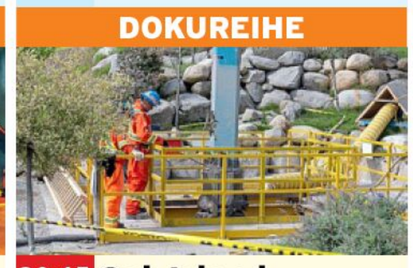

20.15 Oak Island – Fluch und Legende USA 2023. Entdeckung unter Tage / Das Beste kommt zum Schluss – Rick, Marty und das Team machen unter dem Gartenschacht eine Entdeckung, die der Schlüssel zur Lösung des Geheimnisses von Oak Island sein könnte (o.: Szene).

21.50 **Beyond Oak Island** Dokureihe, USA 2021 Peter Eastons Piratenschatz / Das Best-of
23.20 **Ross Kemp – Schatzsuche am Meeresgrund** Die Mary Rose / Im Golf von Suez
1.00 **Abenteuer Freiheit**

CRIME+ INVESTIGATION

7.10 **Hours to Kill – Zeitachse des Todes**
8.00 **Expert Witness – Forensiker auf Spurensuche** Dokureihe
8.30 **Murderous History**
10.10 **Murder Mountain**
11.50 **Der letzte Klick** Reihe
12.15 **Houses of Horror: Gewalt und Terror am College** Dokureihe
13.55 **Panic 9-1-1** Dokureihe Ich habe Todesangst / Sie kommen näher
15.35 **Expert Witness – Forensiker auf Spurensuche** Dokureihe Kunst oder Fälschung
16.05 **Vermisst und ermordet** Dokureihe, GB 2022. Mark Cummings / Carol Taggart
17.45 **Vermisst und ermordet** Dokureihe, GB 2022. Jamie Lavis / Surijt Athwal
19.25 **24 Stunden bis zum Mord** Dokureihe, Kan 2020. Todesopfer

DOKUREIHE



20.15 Chicano Squad – Gerechtigkeit in Houston NEU USA 2024 – 1979 wurde in Houston eine nur aus Latinos bestehende Mordkommission (o.) gebildet. Ihr Auftrag: Alle offenen Mordfälle an Latinos in nur 90 Tagen aufzuklären!

21.55 **Cops Gone Bad – Verbrecher in Uniform** Dokureihe. Michael Coulton / Mark Standen
23.45 **24 Stunden bis zum Mord** Dokureihe, Kan 2020. Todesopfer
0.30 **Bloodline Detectives** Dokureihe. Überführt durch Wissenschaft

BEATE UHSE TV HD

20.15 Die Stylistin ⊠ TV-Erotik, Tschechien / Span 2024 FSK: 16/**95 Min.**
21.50 **Der Imbiss** ⊠ (5+6) Karneval in Pankow / Der Getränkelieferant
22.40 **Horny Hostel** ⊠ (65) Erotikserie, D 2024 Der neue Freund
23.15 **Lustery** Magazin, D 2023. Stefanie & Aron
23.40 **Straßenflirts** (6) Die Dildodesignerin
0.05 **London City Crypto Sex** TV-Erotik, Span / GB 2022 FSK: 16/**85 Min.**
1.30 **Spanish Senoritas** ⊠ Erotik, Span 2021. Mit Susy Gala FSK: 18/**85 Min.**
2.55 **Holiday Casting** Erotik, D / Span 2019. Lina
3.10 **The Art of Kissing** (5) Der Morgen danach
3.40 **Webcamgirls privat** TV-Erotik, D 2022. Mit E. Secret FSK: 16/**80 Min.**

MOTORVISION+

5.05 **Perfect Ride** Magazin
5.30 **4x4 – Allrad-Magazin**
6.00 **Tourenwagen: Supercars Championship** OmU Thrifty Bathurst 500 / Beaurepaires Melbourne SuperSprint / ITM Taupo Super 400 / Perth SuperSprint / Betr Darwin Triple Crown
15.15 **Tourenwagen: Supercars Championship** OmU NTI Townsville 500, Rennen / Panasonic Air Conditioning Sydney SuperNight, Rennen / NED Whisky Tasmania SuperSprint, Rennen
20.50 Tourenwagen: Supercars Championship OmU Penrite Oil Sandown 500 / Repco Bathurst 1000 / Boost Mobile Gold Coast 500
2.20 **Tourenwagen: Supercars Championship** OmU

CARTOON NETWORK

7.05 **Gumball** 7 Animation
8.05 **Die heldenhafte Reise des tapferen Prinz Ivandoe** 6 Trickserie
8.30 **We Baby Bears – Bärchen wie wir** 6
8.50 **We Bare Bears** 6
9.40 **Looney Tunes Cartoons** 6 Trickserie
10.10 **Tiny Toons Looniversity** 6 Trickserie
10.30 **Teen Titans Go!** 8
11.15 **Jade Armor** 6
11.40 **Jellystone** 6 Trickserie
12.05 **Apfel & Lauch** 6
12.25 **Gumball** 7 Animation
13.15 **We Baby Bears – Bärchen wie wir** 6
13.40 **Teen Titans Go!** 8
14.00 **Gumball** 7 Animation
14.45 **Jellystone** 6 Trick
15.10 **Teen Titans Go!** 8
15.55 **Craig of the Creek – Im Wald der Abenteuer** 6
16.40 **Looney Tunes Cartoons** 6 Trickserie
17.15 **Gumball** 7 Animation
18.05 **Tiny Toons Looniversity** 6 Trickserie Rettet das Loo Bru
18.30 **Craig of the Creek – Im Wald der Abenteuer** 6 Animationsserie
19.00 **Jellystone** 6 Trick
19.25 **Teen Titans Go!** 8
20.05 **Gumball** 7 Animation Das WLAN / Der Test / Das Wischen / Das Schlupfloch
20.55 **Craig of the Creek – Im Wald der Abenteuer** 6 Animationsserie
21.15 **Teen Titans Go!** 8
22.05 **Gumball** 7 Animation
22.25 **Winter-Marathons: Uncle Grandpa** 8
22.45 **Adventure Time** 8
23.30 **Steven Universe** 6
0.15 **Regular Show** 8
0.35 **Regular Show** 8 (3/1+2)
START 40-tlg. Zeichentrickserie, USA 2011

CARTOONITO

6.00 **Mr. Bean** 7 Trickserie
9.30 **Flipi und die Pilzlinge** Animationsserie 3
10.00 **Lucas, die Spinne** 4
10.20 **Bugs Bunnys Baumeister: Bauhelm-Zeit**
10.30 **Barneys Welt** 5
11.00 **Die Tom und Jerry Show** 6 Trickserie
11.55 **Grizzy und die Lemminge** 6 Animation
12.30 **Batwheels** 6 Trick
13.00 **Mr. Bean** 7 Trickserie
13.50 **Barneys Welt** 5
14.00 **Flipi und die Pilzlinge** Animationsserie 3
14.30 **Barneys Welt** 5
14.50 **Lu & die Krabbelbande – Shorts** 4
15.00 **Batwheels** 6
15.20 **Lu & die Krabbelbande – Shorts** 4
15.30 **Lucas, die Spinne** 4
15.49 **Barneys Welt** 5
15.50 **Lu & die Krabbelbande – Shorts** 4
16.00 **Die Tom und Jerry Show** 6 Trickserie
16.10 **Die Tom und Jerry Show** 6 START 26-tlg. Trickserie, USA 2017
17.00 **Mr. Bean** 7 Trickserie
17.55 **Grizzy und die Lemminge** 6 Animation
18.50 **Lu & die Krabbelbande – Shorts** 4
19.00 **Die Tom und Jerry Show** 6 Trickserie
19.55 **Mr. Bean** 7 Trickserie
20.45 **Maulwurf Moley: Würmchen & Mauli** 4
20.55 **Grizzy und die Lemminge** 6 Animation
21.50 **Hier kommen die Batwheels** 6 Animation
22.00 **Batwheels** 6 Trick
22.50 **Bugs Bunnys Baumeister: Bauhelm-Zeit** 5 Trickserie
23.45 **Mr. Bean** 7 Trickserie
0.45 **Flipi und die Pilzlinge** Animationsserie 3

genial gelungen geht so grausig OO Zweikanal Dolby Surround 5.1 Dolby Digital SW schwarz-weiß UT Untertitel Bildbeschreibung für Sehbehinderte
OnDemand Verfügbar bei Sky On Demand oder in der Mediathek des jeweiligen Senders OmU Original mit Untertiteln HD auch in HDTV empfangbar ⊠ Jugendschutz-Vorsperre

sky replay

5.10 **Magnum P.I.** (2/2–5) Serie, USA 2019
8.05 **Magnum P.I.** (2/6–9) Serie. U. a.: Mord wie gedruckt / Scheiden tut weh
11.00 **Magnum P.I.** (2/10–13) Serie. Illegal / Streng geheim! / Flucht nach vorn / Jeder ist verdächtig
13.55 **Magnum P.I.** (2/14–17) Krimiserie, USA 2020. Die Augenzeugin / Auf der Flucht / Der Tod kam per App / Mit den Augen der Nacht
16.55 **Magnum P.I.** (2/18–20) Krimiserie, USA 2020. Die Königin der Diebe / Ein Fall für zwei / Alles ganz legal Mit Jay Hernandez
19.05 **John Adams – Freiheit für Amerika** (1/4) Miniserie, USA 08 Reunion. Mit Paul Giamatti, Laura Linney

UNIVERSAL TV HD

5.10 **Chicago Med** (6/1) Serie. Gedenken
5.50 **Chicago Fire** (7/22) Actionserie
6.35 **Chicago Fire** (8/1–3,5+6,4) Serie
11.00 **Chicago Med** (5/4)
11.45 **Chicago P.D.** (7/4)
12.30 **Hawaii Five-0** (5/18+19) Gleiches Recht für alle / Haarscharf
14.00 **Hawaii Five-0** (5/20–22) Krimiserie, USA 2015. Verdächtig unverdächtig / Der King ist tot / Hangover
16.20 **Hawaii Five-0** (5/23–25) Krimiserie, USA 2015. Im Auge des Sturms / Untergetaucht / Waikikikalypse
18.40 **Hawaii Five-0** (6/1+2) Serie. Yo-Ho, Yo-Ho / Feuer und Flamme – Durch einen Mordfall wird das Team von Five-0 in die Suche nach einem Piratenschatz verwickelt.

WARNER TV COMEDY HD

5.15 **Young Sheldon** (5/1–6) START 22-tlg. Serie, USA 21
7.25 **Die Nanny** (3/21–27)
10.35 **Die Nanny** (4/1) Serie
11.05 **Der Prinz von Bel-Air** (4/18–24) Comedyserie U. a.: Fröhlicher Valentinstag / Der geborene Verkäufer / Jazz heiratet / Absprung über der Wildnis
14.05 **Der Prinz von Bel-Air** (4/25+26) Comedyserie
14.55 **Der Prinz von Bel-Air** START (5/1) 25-tlg. Comedyserie, USA 1994
15.20 **After the Sunset** Komödie, USA 04. Mit Pierce Brosnan, Salma Hayek FSK: 6/**90 Min.**
16.55 **2 Broke Girls** (2/3–6) Serie. U. a.: Die gelbe Gefahr / Cupcake Wars
18.35 **2 Broke Girls** (2/7–10) Serie. Candy-Andy ist kein Dandy / Friede, Freude, Eierkuchen / Wer ist hier der Boss? / Die große Eröffnung

WARNER TV SERIE HD

5.25 **Unsere kleine Farm** (10/3+5) Serie, USA 84
8.35 **Navy CIS** (17/18–20) U. a.: Castor und Pollux
10.55 **Navy CIS** (18/1–4) Die rechte Hand / Der Beginn einer wunderbaren Freundschaft / Der Schatz am Ende der Welt / Was ist das nur mit den Bahamas?
14.00 **Navy CIS** (18/5–7) Serie. Der Kopf der Schlange / Ein Millimeter / Der Neustart
16.15 **Rizzoli & Isles** (7/11–13) Serie, USA 16. Ein Sarg für zwei / Gestern, heute, morgen / Dienstschluss. Mit A. Harmon
18.35 **Rizzoli & Isles** (1/1+2) START 10-tlg. Krimiserie, USA 2010. Wundmale / Der Würger von Boston – Alle Spuren in einem Mordfall deuten auf den Serienmörder Charles Hoyt hin. Doch er sitzt bereits im Gefängnis.

13TH STREET HD

5.05 **Criminal Minds** (5/3+4) Serie, USA 2009
6.35 **Law & Order: Special Victims Unit** (5/23–25) Serie, USA 04
8.50 **Law & Order: Special Victims Unit** (6/1–5) Serie, USA 2004
12.40 **Navy CIS** (21/5+6) Serie, USA 24 Der Plan / Element 116
14.15 **Navy CIS** (21/7–10) Serie. Was zählt / Ein schlagendes Herz / Das Texas-Imperium / Wer ist Lily?
17.20 **Navy CIS: Hawaii** (2/11+12) Krimiserie, USA 2023. Aufgehende Sonne / Abgeschottet
18.55 **Navy CIS: Hawaii** (2/13+14) Serie. Falsche Verdächtige / Einbruch ohne Spuren – Im Rahmen einer Drogenrazzia kommt es zu einer Explosion, die Agenten kommen nur knapp mit ihrem Leben davon.

SYFY HD

5.05 **Akte X** (2/6)
5.50 **Saber Rider** 8 (1/26)
6.15 **Stargate Atlantis** (1/16–20) U. a.: Bruderschaft / Nachrichten aus der Pegasus-Galaxie
10.05 **Stargate: SG-1** (2/9–13) Sci-Fi-Serie Sha'res Rückkehr / Insekten des Todes / Die Tok'ra (1+2) / Geister
14.00 **Stargate: SG-1** (2/14–18) Sci-Fi-Serie Das zweite Tor / Die fünfte Spezies / Das schwarze Loch / Seelenwanderung / Der Sturz des Sonnengottes
18.00 **Saber Rider** 8 (1/26) Anime. Das Duell
18.25 **Star Trek: Strange New Worlds** (1/6+7) Wo kein Leid hinreicht / Die Serene Squall – Pike kommt einem Shuttle zu Hilfe und trifft dabei auf seine alte Flamme Alora vom Planeten Majalis.

COMEDYSERIE



20.15 **Fantasmas** (1/4–6) USA 24. Madam Victory / Die Kleinen / Die Lücke – Julio (Julio Torres) weigert sich immer noch in einem Kreditkarten-Werbespot mitzuspielen. Da verschafft ihm Vanesja die Chance in einem Superheldenfilm mitzuwirken. Julio versucht sich vorzubereiten.
21.50 **The Knick** (2/5+6) Serie, USA 2015 Schleudertrauma / Siamesische Zwillinge
23.45 **The Knick** (2/7+8) Wohltätigkeitsball / Liebeserklärung
1.35 **The Knick** (2/9+10) Serie, USA 15

DRAMASERIE



20.15 **Outlander** (3/2) USA 2017. Sechs Jahre Mit Caitriona Balfe – Sechs Jahre nach der verlorenen Schlacht muss sich Jamie (Sam Heughan) noch immer vor seinen Feinden verstecken. Als die Familie seiner Schwester zunehmend in Gefahr gerät, fasst er einen mutigen Entschluss.
21.10 **Outlander** (3/3+4) Dramaserie Ehrenschuld / Verlust
23.10 **Chicago P.D.** (5/22) Ein letzter Zug
23.55 **Chicago P.D.** (6/1,3–4) Krimiserie
2.00 **Chicago Med** (6/2–5) Arztserie

KRIMIKOMÖDIE

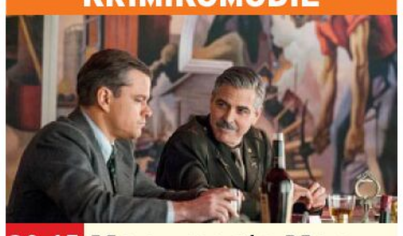

20.15 **Monuments Men** USA / D 2014. Mit Bill Murray – Der Kunsthistoriker Frank Stokes (George Clooney, r., mit Matt Damon) soll im Frühjahr 1944 mit einer Gruppe britischer und US-amerikanischer Experten dafür sorgen, dass wichtige Kunstschätze nicht bei Bombenangriffen zerstört werden. FSK: 12/**114 Min.**
22.05 **How I Met Your Mother** (8/19–24) U. a.: Die Festung der Barnigkeit / Die Zeitreisenden / Alle Wege führen nach Rom
0.30 **How I Met Your Mother** (9/1–4) Serie

KRIMISERIE



20.15 **Rizzoli & Isles** (1/3+4) USA 2011. Voodoo / Tod auf dem Campus – Jane (Angie Harmon, r.) und Maura (Sasha Alexander) werden zur Leiche des 15-jährigen Schülers Mathias gerufen. Die Umstände des Todes sind sehr mysteriös.
21.45 **Rizzoli & Isles** (1/5–7) Reich und schön / Tödliche Dosis / Todeslauf
0.05 **White Collar** (3/1–4) Krimiserie, USA 11. Auf der Hut / Unser Erbe und ihr / Geschminkte Wahrheiten / Die Mafia auf den Fersen
3.05 **Mord ist ihr Hobby** (5/15) Serie, USA 1989

KRIMISERIE

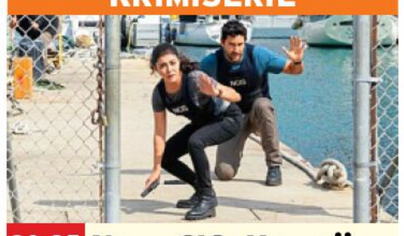

20.25 **Navy CIS: Hawaii** (2/15+16) USA 23 Willkommen zurück / Besondere Vorkommnisse – Ein Passant rettet eine Frau aus einer Notsituation und verschwindet spurlos. Tara (Yasmine Al-Bustami) und Boone (Noah Mills) identifiziert den Mann als einen desertierten Navy-Soldaten.
21.55 **Navy CIS: Hawaii** (2/17–19) Serie. Starke Nerven / Abgestürzt / Die Mars-Mission
0.05 **Navy CIS: Hawaii** (2/20–22) Serie. U. a.: Lucys Nachtschicht
2.15 **FBI: Special Crime Unit** (2/11–14)

SCI-FI



20.15 **Stargate Origins: Catherine** USA 2018 – Im Jahr 1939 rätseln Professor Langford und seine Tochter Catherine (Ellie Gall) immer noch über die Geheimnisse der antiken Reliquie, die sie vor mehr als zehn Jahren in der ägyptischen Wüste entdeckt haben. FSK: 12/**101 Min.**
22.00 **Sci Xpert** Reihe, D 07 (22+23) Warum hat der Saturn einen Ring / Wie stirbt man im Weltall
22.15 **Akte X** (2/7–9) Serie. Drei / An der Grenze / Der Vulkan
0.35 **Akte X** (2/10–15) U. a.: Rotes Museum

NICK TOONS

5.00 **SpongeBob** 6 UT Trick
6.45 **Zokie of Planet Ruby** 6
7.30 **Bei den Louds** 6 (St. 6)
8.40 **Bei den Louds** 6 20-tlg. START Trick, USA 2022 (St. 7)
9.05 **Die Abenteuer der Teenage Mutant Ninja Turtles** 9 Trickserie
9.30 **Cosmo & Wanda** 6
10.15 **Max und die Halbritter** 6 Animation
11.05 **Schere, Stein, Papier** 8
11.55 **Die Casagrandes** 6 UT
13.00 **SpongeBob** 6 Trick
14.20 **Cosmo & Wanda** 6
15.00 **SpongeBob** 6 U. a.: Das Avocado-Dilemma / Augen auf im Straßenverkehr / Ein blumiger Bösewicht / Die Bikini Bottom-Parade
17.00 **Die Abenteuer der Teenage Mutant Ninja Turtles** 9 Trickserie
17.25 **Die Casagrandes** 6
18.15 **Zokie of Planet Ruby** 6
19.00 **SpongeBob** 6 (St. 6)
19.25 **SpongeBob** 6 11-tlg. START Trick, USA 2016 (St. 10)
19.35 **SpongeBob** 6 Trick, USA 16 (St. 9) U. a.: Mall-Mädchen Perla / Zwei Daumen nach unten
20.25 **Max und die Halbritter** 6 Animationsserie, USA 2023. Eine Fläschchen voll Mut
20.50 **Die Casagrandes** 6 Trick. Aufstand der Haushaltshelfer / Ein wahrer Held / Wohnungstausch / Ungeteilte Aufmerksamkeit
21.35 **SpongeBob** 6 UT Trick
22.25 **ALVINNN!!! und die Chipmunks** 6 Trick
23.20 **Die verzwickten Zeitreisen von Sammy und Raj** 8 Trickserie
23.45 **Teenage Mutant Ninja Turtles** 8 Trickserie
0.30 **Avatar** 8 Trickserie

AXN WHITE HD

5.05 **Bram Stoker's Dracula** Horror, USA 1992. Mit Gary Oldman, W. Ryder, A. Hopkins FSK: 16/**123 Min.**
7.10 **Candice Renoir** (2/4–8) Krimiserie, F 2014. Unrecht bleibt Unrecht / Der Mensch ist dem Menschen ein Wolf / Der Schein trügt / Man kann nur geben, was man hat / Wer die Rose liebt, erträgt auch ihren Dorn
11.50 **Call the Midwife** (10/7) Dramaserie, GB 2021 Liebe und Schmerz
12.45 **Call the Midwife** Doku, GB 21. Rückblick zum zehnten Jubiläum
13.40 **Call the Midwife** 2-tlg. Xmas-Special, GB 2021 Weihnachtstrubel (1+2)
15.15 **Call the Midwife** (11/1) Dramaserie, GB 2022 Süße Früchte
16.10 **Murdoch Mysteries** (1/3–7) Krimiserie, Kan / GB 2008. Ausgeknockt / Geisterstunde / Bis dass der Tod uns scheidet / Bluthunde / Theaterdonner
20.15 **Pan Am** (1/3+4) Dramaserie, USA 2011 Ich bin ein Berliner / Die ungleichen Schwestern – Maggie wickelt den Journalist Mike Rosen um den kleinen Finger, weil sie sich hofft, durch ihn Präsident Kennedy persönlich kennenlernen zu können.
21.40 **Hotel Portofino** (1/1–3) START 6-tlg. Dramaserie, GB 22. First Impressions / Lessons / Invitations
0.30 **Hotel Portofino** (1/4–6) Uncoverings / Discoveries / Denouements
3.20 **Pan Am** (1/3+4) Serie

AXN BLACK HD

5.30 **Unforgettable** (4/12+13) Krimiserie
6.55 **The Blacklist** (9/9–20) Actionserie. Boukman Baptiste (Nr. 164) / Das Arcane Netzwerk (Nr. 154) / Das Konglomerat (Nr. 142) / Der Vorsitzende (Nr. 171) / Echte Models GmbH (Nr. 176) / Eva Mason (Nr. 181) / Andrew Kennison (Nr. 185) / Helen Maghi (Nr. 172) / El Conejo (Nr. 177) / Laszlo Jankowics (Nr. 180)
15.45 **The Blacklist** (9/21+22) Marvin Gerard (Nr. 80) (1+2)
17.15 **The Blacklist** (10/1+2) Actionserie Die Nachteule / Die Walfängerin (Nr. 165)
18.40 **Yellowstone** (1/4+5) Serie. Der Zug in die Dunkelheit / Heimkehr
20.15 **Priest** Horroraction, USA 2011. Mit Paul Bettany, Karl Urban – In einer postapokalyptischen Welt tobt seit Jahrhunderten ein unerbittlicher Krieg zwischen Menschen und Vampiren. Ein Priesterkrieger erfährt von erneuten Angriffen, die ihn persönlich betreffen. FSK: 16/**87 Min.**
21.40 **Gangs of Madrid – El Inmortal** (2/2) Krimiserie, Span 2024 Mit Marcel Borràs
22.30 **Gomorrha** (1/2) Serie Das erste Mal
23.30 **Yellowstone** (1/4+5) Westernserie, USA 2018. Der Zug in die Dunkelheit / Heimkehr
1.00 **Priest** Horroraction, USA 2011. Mit Paul Bettany FSK: 16/**87 Min.**

MORGENS 14 | 20 15 | NACHTS SO

Sky Cinema-Paket ! Letzte Ausstrahlung
Altersempfehlungen: 3 ab 3 Jahren **Serieninfo:** **Sendungs- o. Folgentitel (1/2) = 1. Staffel / 2. Folge** Aktuelle Programminfos und -änderungen auf **www.tvdigital.de**

MORGENS 14 – 20 15 NACHTS SO

ROMANCE TV

7.50 Tief durchatmen, die Familie kommt TV-Komödie, D 2015. Mit A. Sawatzki FSK: 12/**90 Min.**

9.25 Familie Dr. Kleist (3/28+29) Serie, D 2008

11.10 Familie Dr. Kleist (3/4–6) Familienserie, D 2008. Familienzuwachs / Bittere Wahrheit / Heimlichkeiten

13.35 Das Adlon – Eine Familiensaga (1+2) 3-tlg. TV-Drama, D 2013 Mit Josefine Preuß, Heino Ferch FSK: 6/**205 Min.**

17.00 Das Adlon. Eine Familiensaga (3) 3-tlg. TV-Drama, D 2013. Mit R. Fendel FSK: 12/**96 Min.**

18.40 Praxis mit Meerblick: Was wirklich zählt TV-Drama, D 2022. Mit Tanja Wedhorn – Nora kümmert sich um die 16-jährige Emilia, die an einer Stoffwechsel-Grunderkrankung leidet. FSK: 6/**89 Min.**

HEIMAT KANAL

10.10 Die seltsamen Methoden des F. J. Wanninger (2/8,10,12) Serie

11.30 Die seltsamen Methoden des F. J. Wanninger (3/2) Serie, D 80

12.00 Musikparade Show

12.20 Lügen haben hübsche Beine SW Komödie, Ö 1956. Mit Adrian Hoven, D. Kirchner FSK: 12/**90 Min.**

14.00 Wir hau'n den Hauswirt in die Pfanne Komödie, D 1971. Mit Uschi Glas FSK: 6/**82 Min.**

15.25 Hilfe – Meine Braut klaut SW Komödie, D / Ö 1964. Mit Conny Froboess FSK: 6/**95 Min.**

17.05 Jetzt schlägt's 13 SW Komödie, Ö 1950. Mit S. Nicoletti FSK: 12/**88 Min.**

18.40 Der Bergdoktor (14/1) Serie, D / Ö 2021

19.20 Die Bergretter (13/2) Serie. Vierzehn Stufen (2) – Jessika Pollath wird von der Vergangenheit eingeholt.

NATIONAL GEOGRAPHIC HD

6.45 UFO UK: Offizielle Berichte Doku

7.30 UFOs: Dem Unbekannten auf der Spur U. a.: Das geheime Pentagon-Programm / Riesen-UFO in Texas

11.00 UFOs: Dem Unbekannten auf der Spur Reihe, USA 2024. U. a.: Der UFO-Whistleblower

14.00 Die Geschichte der Ufos Dokufilm, USA 2011 – Bisher existiert kein anerkannter Beweis für extraterrestrische Besucher. **92 Min.**

15.30 Area 51: Die Geheimakten der CIA Doku, GB 2015

16.15 Ufo Hunters START 8-tlg. Dokureihe, USA 2011 Landezone Roswell / UFO-Mekka Texas / Dreckige Geheimnisse / Alien Cowboys

19.25 Ufo Hunters Dokureihe, USA 2011. Spurensuche in Arizona

NAT GEO WILD HD

7.35 Wildes Indien Dokureihe, GB 2011 Der Bengalische Tiger

8.20 Nationalparks: USA Doku, USA 2023. Zion / Yellowstone / Katmai / Everglades / Olympic

12.00 Zwischen zwei Ozeanen Doku, USA 2017

12.45 Die Natur der Katzen Doku, Botsuana 2017

13.30 Im Reich des Iberischen Luchses Dokureihe, Span 2023 Winter / Frühling

15.05 Unglaubliche Jagdtaktiken wilder Katzen Doku, USA 2024

15.50 Heartland Docs – Die Tierarzt-Familie Dokusoap, USA 2020 Kalt erwischt / Es bleibt in der Farm-ilie

17.20 Der unglaubliche Dr. Pol Dokusoap, USA 2021. Komme, was Wolle / Dr. Bibber / Neu geboren und jung geblieben / Eis-Kalb

RTL CRIME HD

5.45 Born to Kill Dokureihe

7.20 Teen Wolf (2/12) Serie Der Generalplan

8.05 Teen Wolf (3/1–3) U. a.: Das Tattoo

10.20 Alarm für Cobra 11 (15/4,3,2,6,5) Serie. Für das Leben eines Freundes / Der Prüfer / Der letzte Tag / Formel Zukunft / Der Angriff

14.35 Renegade – Gnadenlose Jagd (5/11–15) Actionserie, USA 1996 Immer Ärger mit O'Malley / Vaterfreuden / Die Schuld des Mörders / Der Bombenleger / Weiblich, sportlich, blond sucht... Mit Lorenzo Lamas, B. Richmond

18.35 Der Online Killer – Der Tod kommt live Doku, USA 2023

19.25 Pembrokeshire Murders – Der Serienkiller aus der Gameshow Doku, GB 2021

RTL LIVING

6.00 Shopping Queen Reihe

7.35 Zwischen Tüll und Tränen Dokusoap

8.20 4 Hochzeiten und eine Traumreise Dokusoap

9.10 Chefkoch TV Show

10.00 Goodbye Deutschland!

13.05 Jamie Oliver – Genial italienisch Dokusoap Auf nach Sizilien / Besuch auf Marettimo

14.00 Cook clever mit Jamie

14.50 Unser Traum vom Schloss: DIY Überbrückungshilfe

15.40 Impossible Builds – wo Unmögliches möglich wird Dokureihe

16.30 Mein Traumhaus auf dem Land Ein Haus steht auf dem Kopf

17.15 Shopping Queen Reihe

18.05 Zwischen Tüll und Tränen Dokusoap

18.55 Jamie Oliver – Genial italienisch Im Kloster

19.25 Cook clever mit Jamie Pukka Curry und leckerer Obstzauber

---

TV-DRAMA



20.15 Marie fängt Feuer: Die Feuertaufe D 2022 – Marie (Christine Eixenberger) tritt ihre neue Position als Feuerwehrkommandantin in Murnau an und ist voll gefordert: Ein Hochwasser bedroht ihre neue Heimat. FSK: 6/**88 Min.**

21.45 R. Pilcher: Wenn ich dich wiederfinde TV-Liebesfilm, D 2023. Mit Hedi Honert FSK: 6/**89 Min.**

23.20 Toni, männlich, Hebamme: Nestflucht TV-Komödie, D 21. Mit Leo Reisinger FSK: 6/**89 Min.**

0.55 Marie fängt Feuer: Das zweite Ich TV-Drama, D 2022 FSK: 6/**88 Min.**

ROMANZE



20.15 Kaiserball Ö 56. Mit Paul Löwinger – Franzi (Sonja Ziemann) reist nach Bad Ischl, um ein Kleid abzuliefern. Dort verliebt sie sich in den Grafen Georg (Rudolf Prack). Die Gesellschaft hält Franzi aber für eine Prinzessin. FSK: 12/**95 Min.**

21.55 Wenn die Alpenrosen blühen Heimatfilm, D 1955. Mit Claus Holm, Peter Voss FSK: 6/**90 Min.**

23.25 Der Hofrat Geiger SW Heimatfilm, Ö 1947. Mit P. Hörbiger FSK: 16/**93 Min.**

1.00 Die Wirtin vom Wörthersee Komödie, Ö 1952. Mit Maria Andergast FSK: 12/**85 Min.**

DOKUREIHE

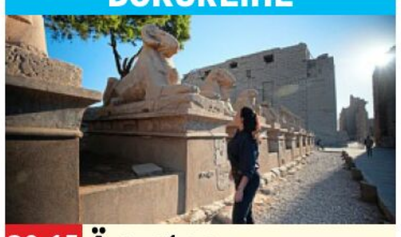

20.15 Ägypten GB / USA 2023. Tutanchamuns religiöse Revolution – Eine Gruppe von Archäologen (o.: Meredith Brand) will neue Details über die religiösen Reformen des Pharaos Tutanchamun herausfinden.

21.00 Die größten Schätze der Antike START Doku, USA 2020. Die Geschichte Kleopatras

21.45 Enthüllt: Geheimnisse der Meere Reihe

22.30 Mayday Dokureihe, Kan 2017. Absturz in den Alpen / Landung auf dem Fluss / Verschollen in Indonesien

0.50 Flughafen New York

DOKUREIHE

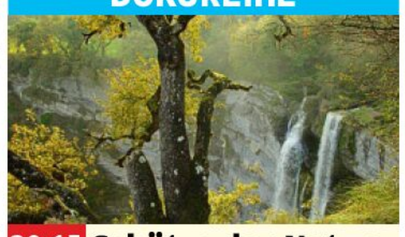

20.15 Schätze der Natur Span 2022. Zwischen Pyrenäen und Ozean – Die Reise führt von den Gewässern des Golfs von Biskaya bis zu den Gipfeln der Pyrenäen und zeigt einige der erstaunlichsten Orte (o.: Gujuli-Wasserfall).

21.00 Wildes Russland Reihe, D 2018. Gefrorenes Herz Sibiriens

21.45 Europas verborgene Naturwunder Doku

22.30 Afrikas wilde Wunderwelt Ruanda / Äthiopien / Sahara

0.50 Die Natur der Katzen Doku, Botsuana 2017

1.35 Im Reich des Iberischen Luchses Reihe

DOKUREIHE



20.15 Anwälte der Toten NEU D 2024. Paul Runge – Die Feuerwehrleute entdecken in Cook County die Leichen einer Frau und eines Mädchens, die vergewaltigt und ermordet wurden. Der Täter (o.) zündete das Haus an.

21.00 Moment of Proof – Der letzte Beweis Dokureihe. In die Falle getappt / Das Notebook / Der Pilot ohne Flugschein / Erpressung

23.10 Scrublands – Mörderisches Buschland (1/3) Zielscheibe

0.00 Ferdinand von Schirach – Glauben (1/5+6) Dramaserie

REIHE



20.15 Undercover Boss D 2019. Bien-Zenker GmbH / E.ON Energie Dialog GmbH – Marco Hammer (o.), Chef der Bien-Zenker GmbH, ist in dieser Folge im Undercover-Einsatz. Getarnt als TV-Show Kandidat, arbeitet er im eigenen Unternehmen.

23.20 Chefkoch TV Show, D 2022. Pauline, Uschi, Patrick & Robin

0.05 Zwischen Tüll und Tränen Moritzburg: „Princess" / Bochum: „Lavie Outlet" / Gütersloh: „Passion"

0.55 Undercover Boss Reihe

2.25 Zwischen Tüll und Tränen Dokusoap

RTL PASSION

5.10 GZSZ Classics (4452–4456) Familienserie

7.15 Medicopter 117 – Jedes Leben zählt (2/10–13) Actionserie U. a.: Unter Verdacht / Mission ohne Ausweg / Das kalte Herz

10.35 Medicopter 117 – Jedes Leben zählt (3/1) Irrfahrt am Himmel

11.25 Unter uns Classics (4453–4457) Serie

13.40 Khushi Drama, Ind 2003. Mit Fardeen Khan FSK: 12/**111 Min.**

15.35 Nikola (91,8–11) Comedyserie. Nikolas Geburtstag / Dr. Borstel zum OP! / Der letzte Tango / Die Camper / Ein Klavier, ein Klavier!

17.55 Heartland (4/7–9) Jackpot! / Abschied und Aufbruch / Selbst ist der Mann

20.15 Heartland (4/10+11) Familienserie, Kan 2010. Stimmungsschwankungen / Kampf um Dexter. Mit Amber Marshall, Michelle Morgan, Graham Wardle

21.50 Khushi Drama, Ind 2003. Mit Fardeen Khan, K. Kapoor – Karan und Khushi sind füreinander bestimmt, wollen sich ihre Gefühle jedoch nicht eingestehen. FSK: 12/**111 Min.**

23.45 Dr. Stefan Frank – Der Arzt, dem die Frauen vertrauen (2/2–6) Denn sie weiß nicht, was sie tut / Wie ein stummer Schrei nach Liebe / Zu jung zum Sterben / Dein Kind gehört nicht dir / Sturm ohne Warnung

3.55 GZSZ Classics (4456)

SAT.1 EMOTIONS

8.10 Scott & Bailey (4/7+8)

9.45 Rapa (2/5+6) Serie

11.40 Without Sin (1/3)

12.25 Hannibal (2/10+11)

13.55 Three Pines – Ein Fall für Inspector Gamache (1/7+8) Krimiserie

15.35 Arbitrage Thriller, USA 2012. Mit Richard Gere, Tim Roth FSK: 12/**102 Min.**

17.20 Gray (1/1+2) Krimiserie

18.50 Navy CIS: Hawaii (1/19+20) Krimiserie

20.15 Es bleibt in der Familie TV-Tragikomödie, D 2019. Mit Andrea Sawatzki FSK: 12/**87 Min.**

21.45 Mit geradem Rücken Drama, D 2012. Mit Hans Löw FSK: 6/**86 Min.**

23.10 Erdbeben im Paradies TV-Drama, D 2014. Mit H. Jaenicke FSK: 12/**89 Min.**

0.45 Es bleibt in der Familie TV-Tragikomödie, D 2019 FSK: 12/**87 Min.**

GEO TELEVISION HD

11.20 Murder Maps – Geheimnisvolle Verbrechen U. a.: Der Hochstapler / Der Koffer-fund / Motiv Habgier

14.30 Wildes Albanien Doku

15.30 Kuba – Die wilde Revolution Doku, Ö 18

16.25 Wildes Großbritannien Dokureihe, GB 20 Inseln / Landschaften

18.00 Geheimnisvolles Korea Dokureihe, Ö 18 Das geteilte Paradies

18.55 Helden der Meere Dokufilm, D 2022 **72 Min.**

20.15 Die Akte Wal Doku

21.10 Extreme Expeditionen mit Steve Backshall

22.10 Die schönsten Zugreisen der Welt Reihe

22.55 Hitler-Deutschland – Leben im Dritten Reich Dokureihe

1.35 Helden der Meere Dokufilm, D 2022 **72 Min.**

PRO 7 FUN HD

7.30 Dead Pixels (2/1+2)

8.20 3 Engel für Charlie Actionkomödie, USA / D 2019 FSK: 12/**109 Min.**

10.15 Chappie Sci-Fi, USA / Südafrika / Mex 2015 FSK: 12/**115 Min.**

12.10 9-1-1 Notruf L.A. (1/6–9) Dramaserie

15.05 Counterpart (1/1+2)

17.00 The Head OO (2/3)

17.40 Philip K. Dick's Electric Dreams (1/6)

18.30 Guardian of the Spirit (1/7+8) Animeserie

19.25 Tokyo Ghoul: re (3/2+3)

20.15 First Love NEU Actionthriller, Jap / GB 2019 Mit Becky, Masayuki Deai FSK: 18/**104 Min.**

22.05 Das Hausmädchen Drama, Kor 2010. Mit J. Do-yeon FSK: 16/**103 Min.**

23.50 Saturday Night Live

0.35 The Tonight Show Starring Jimmy Fallon

SILVERLINE

11.40 Vincent will Meer Drama, D 2010. Mit Florian David Fitz FSK: 6/**91 Min.**

13.15 Das Schwert Action, HK 1980. Mit Hoi Sang Lee FSK: 16/**85 Min.**

14.45 Two Faces of Horror Dokufilm, USA 20. R.: Joe O'Connell **100 Min.**

16.25 Anonyma – Eine Frau in Berlin Kriegsdrama, D / Pol 2008. Mit Nina Hoss FSK: 12/**125 Min.**

18.35 Jet Li's – Hero Action, HK / China 2002. Mit Jet Li FSK: 12/**95 Min.**

20.15 Das Geisterhaus Familiensaga, D / Dän / Por 1993 FSK: 12/**140 Min.**

22.40 Diese 10 Dinge tun wir bevor wir uns trennen Komödie, USA 2020 Mit Christina Ricci **85 Min.**

23.55 Das Geisterhaus Familiensaga, D / Dän / Por 1993 FSK: 12/**140 Min.**

genial · gelungen · geht so · grausig · OO Zweikanal · Dolby Surround · Dolby Digital · SW schwarz-weiß · UT Untertitel · Bildbeschreibung für Sehbehinderte
OnDemand Verfügbar bei Sky On Demand oder in der Mediathek des jeweiligen Senders · UHD Ultra HDTV · Jugendschutz-Vorsperre

KABEL 1 CLASSICS

8.25 Verschwörung ⊠ Thriller, USA / S / D 2018 Mit Claire Foy, Sverrir Gudnason FSK: 16/**112 Min.**
10.20 Elmer Gantry Drama, USA 1960. Mit Burt Lancaster FSK: 16/**141 Min.**
12.40 Tod eines Handlungsreisenden TV-Drama, D / USA 1985. Mit Dustin Hoffman FSK: 12/**131 Min.**
14.55 Carol Liebesdrama, USA / GB / Aus 2015 Mit Rooney Mara, Cate Blanchett FSK: 6/**114 Min.**
16.50 Love Story Drama, USA 1970. Mit Ali MacGraw, Ryan O'Neal, J. Marley FSK: 12/**96 Min.**
18.30 Licht im Dunkel SW Drama, USA 1961. Mit Anne Bancroft, Patty Duke – Helen ist blind und taubstumm. Mittels des Tastsinns will Pflegerin Annie der kleinen Helen dabei helfen, ihr Leben zu meistern. FSK: 12/**103 Min.**

KINOWELT TV

8.25 A War ⊠ Drama, Dän / F 15. Mit Pilou Asbæk, T. Novotny FSK: 16/**115 Min.**
10.20 Grasgeflüster Komödie, GB 2000. Mit Brenda Blethyn, Craig Ferguson FSK: 6/**90 Min.**
11.55 2046 Drama, HK / F 2004. Mit Tony Leung Chiu-Wai, Gong Li, Zhang Ziyi FSK: 12/**123 Min.**
14.00 8 Frauen Komödie, F 2001. Mit Danielle Darrieux, Catherine Deneuve FSK: 12/**106 Min.**
15.50 Frances Ha SW Komödie, USA 2012 Mit Greta Gerwig, Mickey Sumner, Michael Esper FSK: 6/**82 Min.**
17.15 Es ist kompliziert..! Komödie, GB / F 2015 Mit Simon Pegg, Olivia Williams FSK: 12/**84 Min.**
18.45 Mary & Max, oder – Schrumpfen Schafe, wenn es regnet Animation, Aus 09. R.: Adam Elliot FSK: 12/**93 Min.**

sky sport top event

5.00 Fußball: 2. Bundesliga 22. Spieltag: Alle Spiele, alle Tore (Samstag)
6.00 Fußball: Bundesliga 22. Spieltag: Leverkusen – FC Bayern
8.00 Tennis: WTA-Turnier LIVE 1. Tag in Dubai
10.55 Fußball: DFB-Nachwuchsliga LIVE Topspiel **Anstoß: 11.00**
13.00 Fußball: 2. Bundesliga LIVE 22. Spieltag: Konferenz **Anstoß: 13.30 Uhr**
15.30 Fußball: England LIVE 25. Spieltag: **FC Liverpool – Wolverhampton** (Live-Einstieg)
17.00 Fußball: England LIVE 25. Spieltag: **Tottenham Hotspur – Manchester United Anstoß: 17.30 Uhr**
19.30 Tennis: WTA-Turnier LIVE 1. Tag in Dubai – 2024 erreichte Anna Kalinskaya als Qualifikantin das Finale. Inzwischen gehört sie zu den besten 20 Spielerinnen.

sky sport mix

6.30 scooore Polen!
7.00 Eishockey: NHL Stanley Cup Finals, Spiel 3
9.00 MotoGP: Großer Preis v. Deutschland Rennen
10.00 MotoGP: GP von Großbritannien Rennen
11.00 MotoGP: Großer Preis von Österreich Rennen
12.00 MotoGP: Großer Preis von Aragonien Rennen
13.00 Fußball: Bundesliga der Frauen 15. Spielt.
13.20 Fußball: Women's Super League LIVE 14. Spieltag: **Arsenal – Tottenham Anstoß: 13.30**
15.30 Fußball: DFB-Pokal der Frauen Viertelfinale: FC Bayern – Eintracht Frankfurt
17.30 Fußball: 3. Liga 24. Spieltag: Alle Spiele, alle Tore (Samstag)
18.15 Fußball: DFB-Pokal Frauen Viertelfinale: Alle Spiele, alle Tore
19.00 scooore Niederlande! Fußballmagazin

sky sport

9.00 Fußball U. a.: Tottenham – Man. United ('01)
11.30 Fußball 25. Spieltag (Sa.) / Tottenham – Manchester United (2001 und 2012)
12.30 Fußball 25. Spieltag: Palace – Everton / Leicester – Arsenal / Manchester City – Newcastle United
14.00 Fußball: England Tottenham Hotspur – Manchester United (aus dem Jahr 2001)
14.20 Fußball: England 25. Spieltag (Samstag)
14.50 Fußball: England LIVE 25. Spieltag: **FC Liverpool – Wolverhampton Wanderers Anstoß: 15.00 Uhr**
17.00 Fußball: England LIVE 25. Spieltag: **Tottenham – Manchester United Anstoß: 17.30 Uhr**
19.30 Fußball: England 25. Spieltag: What a Strike! Highlight-Show

sky sport

5.30 2. Bundesliga 22. Spieltag (Samstag)
6.30 Bundesliga 22. Spielt.
7.25 Bundesliga 22. Spielt.
9.25 Sky90 extra
10.55 Fußball: DFB-Nachwuchsliga LIVE Möglich: **Heidenheim – FC Bayern Anstoß: 11.00 Uhr**
13.00 2. Bundesliga LIVE 22. Spieltag: **FC Schalke 04 – Karlsruher SC, Jahn Regensburg – HSV, 1. FC Nürnberg – SSV Ulm** (auch in der Konferenz) **Anstoß: 13.30 Uhr**
15.30 2. Bundesliga 22. Spieltag (Sonntag)
16.30 Bundesliga Dein Sonntag / 100% Fußball
17.15 Bundesliga Dein Sonntag
17.30 Bundesliga 22. Spielt.: Bremen – Hoffenheim
18.00 Sky90 Fußballdebatte
19.30 Bundesliga 22. Spieltag: Frankfurt – Kiel
20.00 Bundesliga Dein Sonntag /Dein Sprint

MORGENS 14

MUSICAL



20.15 West Side Story USA 1960. Mit Ned Glass – Tony (Richard Beymer) und Maria (Natalie Wood) lieben sich sehr. Doch die Gangs, zu denen sie gehören, sind verfeindet. Die erbitterte Feindschaft erschüttert die Straßen von New York. FSK: 12/**135 Min.**
22.40 Halloween – Die Nacht des Grauens Horror, USA 78. Mit D. Pleasence FSK: 16/**101 Min.**
0.10 Malone Action, USA 1987. Mit Burt Reynolds FSK: 18/**88 Min.**
1.40 Die Organisation Krimi, USA 1971. Mit S. Poitier FSK: 16/**104 Min.**

KOMÖDIE



20.15 The Big Lebowski USA 1998. Mit Steve Buscemi – Jeff (Jeff Bridges, l.) verbringt die meiste Zeit mit Bowlingspielen. Durch eine Namensverwechslung mit dem Multimillionär Jeffrey Lebowski wird der verkiffte Hippie in eine irre Entführungsgeschichte hineingezogen. FSK: 12/**112 Min.**
22.10 Red Riding Trilogy – Teil 2 ⊠ TV-Thriller, GB 2009 FSK: 16/**93 Min.**
23.45 22 Bullets ⊠ Actionthriller, F 2010. Mit Jean Reno FSK: 18/**112 Min.**
1.40 Contamination Thriller, Kor 2012. Mit Dongwan Kim FSK: 16/**110 Min.**

TENNIS



20.00 Tennis: ATP-Turnier LIVE Finale in Buenos Aires – Nicolas Jarry (29, o.) stand vor einem Jahr in Buenos Aires kurz vor seinem vierten Turniersieg. Doch im Finale musste sich der Chilene dem 25-jährigen Facundo Diaz Acosta aus Argentinien mit 3:6 und 4:6 geschlagen geben.
22.30 Golf: US PGA Tour LIVE 4. Tag in San Diego
0.30 Fußball: England 25. Spieltag: FC Liverpool – Wolverhampton
1.00 Tennis: ATP-Turnier Finale in Marseille Bis 3.30 Uhr

FUSSBALL

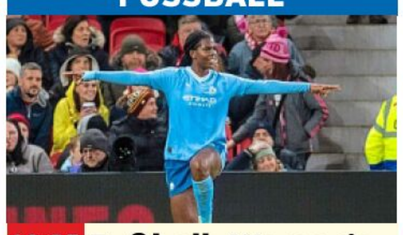

19.35 Fußball: Women's Super League LIVE 14. Spieltag: **Manchester City** (Khadija Shaw, o.) **– FC Liverpool Anstoß: 19.45 Uhr**
21.45 Fußball: DFB-Pokal Frauen Viertelfinale
22.30 Fußball: Bundesliga der Frauen 15. Spieltag: Alle Spiele (So.)
23.00 Fußball: 3. Liga 24. Spieltag (komplett)
0.00 MotoGP Saisonrückblick (Moto2 & Moto3)
1.00 MotoGP Saisonrückblick 2024
2.00 Fußball: Bundesliga der Frauen 15. Spielt.
2.30 Fußball: 3. Liga 24. Spieltag (komplett) Bis 3.30 Uhr

FUSSBALL



20.30 Fußball: England Special – Seitdem Christian Eriksen (o.) bei der EM 2021 einen Herzstillstand erlitt, muss der Däne von Manchester United einen implantierten Defibrillator tragen.
21.00 Fußball 25. Spieltag: Liverpool – Wolverhampton Wanderers / Manchester United – Tottenham (2012) / 25. Spieltag: Tottenham – Manchester United
22.30 Fußball 25. Spieltag: What a Strike! / Special
0.00 Fußball: Women's Super League 14. Spieltag: Man. City – FC Liverpool. Bis 2.00

FUSSBALL



20.30 Bundesliga 22. Spieltag: Werder Bremen (Jens Stage, o.) – Hoffenheim
21.00 Bundesliga 22. Spieltag: Frankfurt – Holstein Kiel
21.30 Bundesliga 22. Spieltag: Heidenheim – Mainz 05
22.00 Meine Geschichte Talk
22.30 Bundesliga der Frauen 15. Spieltag (So.)
23.00 3. Liga 24. Spieltag
0.00 Bundesliga 22. Spielt.
1.00 2. Bundesliga 22. Spieltag: kompakt
2.00 Bundesliga Sprint
2.15 2. Bundesliga Sprint

20 15 SO NACHTS

EUROSPORT 2 HD

6.00 Rad: Tour of Murcia
7.00 Alpine Ski-WM Slalom
7.45 Biathlon-WM Sprint H
8.30 Snooker: Main Tour
10.50 Langlauf Aus Falun
LIVE 20 km freier Stil Herren
12.05 Snooker: Main Tour
13.30 Bahnrad-EM 4. Tag
14.30 Rad: Clásica de Almería Herrenrennen
LIVE **16.30 Rad: Figueira Champions Classic** Herren
18.30 Rad: Clásica de Almería Herrenrennen
19.00 Bahnrad-EM 4. Tag
20.00 Biathlon-WM 10 km Verfolgung Damen
20.45 Biathlon-WM Herren
21.30 Alpine Ski-WM Slalom
22.30 Rad: Clásica d. Almería
0.00 Bahnrad-EM 4. Tag
1.00 Rad: Figueira Champions Classic Herren
2.30 Snowboard Cross
3.30 Alpine Ski-WM Slalom
4.30 Rad: Clásica d. Almería

SPORT IM LIVESTREAM

9.15 Alpine Ski-WM
LIVE Slalom **EUROSPORT** der Herren in Saalbach-Hinterglemm/Österr.
12.55 Fußball: Schottland
LIVE 26. Sp.: **SPORTDIGITAL** **Heart of Midlothian – Glasgow Rangers**
14.27 Fußball: Bundesliga
LIVE 22. Spieltag: **DAZN** **Bremen – Hoffenheim**
15.50 Snooker: Main Tour
LIVE Welsh **EUROSPORT** Open: Finale
16.57 Fußball: Bundesliga
LIVE 22. Spieltag: **DAZN** **Frankfurt – Holstein Kiel**
18.57 Fußball: Bundesliga
LIVE 22. Spieltag: **DAZN** **Heidenheim – Mainz**
23.25 Fußball: Liga Profesional LIVE **SPORTDIGITAL** 6. Spieltag: **CA River Plate – CA Lanus**
3.50 Basketball: NBA LIVE **DAZN** All-Star Game

sky sport F1

9.30 Formel 1 Timo Glock und sein Porsche Supercup Abenteuer
10.00 Motorsport: IndyCar Indy 200 at Mid Ohio
11.00 Motorsport: IndyCar Rennen in Iowa
13.00 Motorsport: IndyCar Indy Toronto
14.00 Motorsport: IndyCar Rennen in Madison
15.00 Motorsport: IndyCar Grand Prix of Portland
16.00 Motorsport: IndyCar Milwaukee Mile 250
18.00 Motorsport: IndyCar Rennen in Nashville
19.00 Hardenacke trifft ...
20.00 Formel 1: Großer Preis von China Sprint
21.00 Formel 1: Großer Preis von Miami Sprint
22.00 Formel 1: Großer Preis von Österreich Sprint
23.00 Formel 1: Großer 'Preis der USA Sprint

sky sport golf

5.00 Golf: US PGA Tour The Genesis Invitational in San Diego, 3. Tag
8.00 Golf: Ladies European Tour 3. Tag in Riad/ Saudi-Arabien
12.00 Golf: PGA Tour Champions Learning Center
12.30 Golf: US PGA Tour The Genesis Invitational in San Diego, 3. Tag
15.30 Golf: US PGA Tour
LIVE The Genesis Invitational in San Diego, 4. Tag (Early Coverage)
19.00 Golf: US PGA Tour
LIVE The Genesis Invitational in San Diego, 4. Tag
0.30 Golf: TGL 5. Spieltag: Boston Common Golf – Los Angeles Golf Club
2.30 Golf: DP World Tour Qatar Masters
3.00 Golf: US PGA Tour The Genesis Invitational in San Diego, 4. Tag

sky sport tennis

5.30 Tennis: WTA-Turnier Finale in Doha/Katar
8.00 Tennis: WTA-Turnier
LIVE 1. Tag in Dubai
15.30 Tennis: ATP-Turnier
LIVE Finale in Marseille – Ugo Humbert sorgte im Vorjahr für einen Heimsieg. Dafür kassierte der 26-jährige Linkshänder 110 115 Euro Preisgeld. Es war sein sechster Turniersieg.
18.00 Tennis: WTA-Turnier
LIVE 1. Tag in Dubai
20.00 Tennis: ATP-Turnier
LIVE Finale in Buenos Aires/ Argentinien
22.30 Tennis: ATP-Turnier Finale in Delray Beach
1.00 Tennis: ATP-Turnier Rückblick Rotterdam
2.00 Tennis: ATP-Turnier Finale in Buenos Aires
4.30 Tennis: ATP-Turnier Rückblick Dallas

sky sport austria 1

13.30 Bundesliga 18. Rd.:
LIVE **Grazer AK – LASK, Hartberg – Klagenfurt** (Konferenz) **Anstoß: 14.30**
14.50 Fußball: England
LIVE 25. Spieltag: **Liverpool – Wolverhampton Anstoß: 15.00**
16.30 Fußball: Bundesliga
LIVE 18. Runde: **Austria Wien – Rapid Wien Anstoß: 17.00**
17.00 Fußball: England
LIVE 25. Spieltag: **Tottenham Hotspur – Manchester. United Anstoß: 17.30**
19.00 Fußball: Bundesliga 18. Runde (Sonntag)
20.00 Talk und Tore
LIVE Fußball-Talk
21.15 RIESENrad Talk
21.45 Bundesliga 18. Runde: kompakt
22.15 Talk und Tore
23.30 Bundesliga 18. Runde: kompakt

Sky Cinema-Paket Weitere Pay-TV-Angebote

! Letzte Ausstrahlung **Serieninfo:** Sendungs- o. Folgentitel (1/2) = 1. Staffel / 2. Folge **HD** auch in HDTV empfangbar, nicht in allen Kabelnetzen verfügbar Altersempfehlungen: 3 ab 3 Jahren

SPIELFILME

20.15 ZDF

Lillys Verschwinden



Robert (Heino Ferch) und Anna (Jessica Schwarz) bangen um Lilly

NEU TV-DRAMA (1/2) Robert und Anna Bischoff geraten in einen Albtraum: Im Mallorca-Urlaub verschwindet die kleine Tochter spurlos! Während die Eltern, unterstützt vom deutschen Künstler Peter Maiwald, verzweifelt nach Lilly suchen, ist die Polizei überzeugt, das Kind sei entführt worden. Journalistin Bo Eilers wittert die große Story und bietet den Bischoffs einen Exklusivvertrag an... **INFO** Regisseur Thomas Berger dreht mit Ferch auch die Reihen „Nordholm“ und „Allmen“. – Teil 2 Mittwoch, 20.15.

D 2025 D Natalia Wörner, Petra Schmidt-Schaller, Felix Klare, Mona Pirzad, Andreas Lust, Regula Grauwiller, Barbara Focke **90 Min.** ➜**21.45**

TAGESTIPP TV DIGITAL
Packendes Drama, großartig besetzt & prächtig gespielt

Humor	Action	Spannung	Gefühl	Effekte
		●●	●●	



20.15 KABEL 1 CLASSICS

Rama Dama

DRAMA München, 1944. Felix wird an die Ostfront eingezogen, seine schwangere Frau Kati (Dana Vavrova) bleibt allein zurück. Nach Kriegsende wartet sie am Bahnhof vergeblich auf Felix und lernt Hans kennen. Als dieser sie vor zudringlichen GIs rettet, verliebt Kati sich in ihn. Kati muss sich entscheiden. **INFO** Deutsch-Tschechin Dana Vávrová (1967–2009) war die Ehefrau von Regisseur Vilsmaier.

D 1990 D Werner Stocker, Hans Schuler, Ivana Chylková, Josef Kemr, Renate Grosser **R** Joseph Vilsmaier **FSK** 6 **100 Min.** ➜**22.00**

Großartig bebildertes Frauenschicksal

Humor	Action	Spannung	Gefühl	Effekte
		●	●●●	



20.15 ARTE

Die zwölf Geschworenen

JUSTIZDRAMA Hat der junge puertoricanische Angeklagte seinen Vater ermordet? Der zweifelnde Geschworene Nr. 8 (Henry Fonda) entfacht einen hitzigen Diskussions-Marathon... Lumets Kinodebüt mit Starbesetzung.

USA 1957 SW **OT** 12 Angry Men **D** Lee J. Cobb, George Voskovec, Robert Webber, Rudy Bond, John Savoca **FSK** 12 **90 Min.** ➜**21.45**

Dialogstarker Gerichtsklassiker

Anspruch	Action	Spannung	Gefühl	Effekte
●		●●●	●	



20.15 ONE

Der Baum

DRAMA Dawn O'Neil (Charlotte Gainsbourg, r.) und ihre Stiefkinder trauern um Familienoberhaupt Peter. Die kleine Simone (Morgana Davies) ist aber überzeugt, dass ihr Papa in einem alten Feigenbaum weiterlebt... Vom Festhalten und Loslassen.

F/Aus 2010 OT The Tree **D** Marton Csokas, Tom Russell, Gabriel Gotting **R** Julie Bertuccelli **95 Min.** ➜**21.50 Wh. 21.2.** 22.30

Wunderbar leicht, dennoch bewegend

Anspruch	Action	Spannung	Gefühl	Effekte
●●		●	●●●	



20.15 WARNER FILM

Im Herzen der See

DRAMA Eine bildgewaltige Schilderung realer Ereignisse, die zur Vorlage für Herman Melvilles „Moby Dick“ (1851) wurden: 1820 macht ein riesiger Pottwal Jagd auf Offizier Owen Chase (Chris Hemsworth) und die Besatzung des Walfangschiffs „Essex“.

USA 2015 OT In the Heart of the Sea **D** Michelle Fairley, Cillian Murphy **R** Ron Howard **FSK** 12 **120 Min.** ➜**22.20 Wh. 18.2.** 18.10

Atmet den Geist alter Abenteuerklassiker

Humor	Action	Spannung	Gefühl	Effekte
●●	●●	●●		



20.15 WARNER SERIE

Stirb langsam 4.0

ACTIONTHRILLER Cop McClane (Bruce Willis, l.) im Tief: Frau weg, Ärger auf dem Revier. Doch der alte Recke dreht noch mal auf, als Cyberterroristen Stress machen. Mit Hacker Matt (Justin Long) versucht der Computerverächter, die Täter zu stoppen.

USA/GB 2007 OT Live Free or Die Hard **D** Timothy Olyphant, Cliff Curtis **R** Len Wiseman **FSK** 16 ⊠ **120 Min.** ➜**22.20 Wh. 17.2.** 1.25

Bei Willis und Long stimmt die Chemie

Humor	Action	Spannung	Gefühl	Effekte
●●	●●●	●●		●



20.15 HEIMATKANAL

Der Bozen-Krimi: Herz-Jesu-Blut

TV-KRIMI Kommissarin Schwarz (Chiara Schoras, mit Martin Feifel) holt tief Luft: Ihr Mann wird zwar im Fall des Mädchenmords entlastet, doch schon bald gibt es einen neuen Toten... Spannende Spurensuche in Südtirol.

D 2016 D Tobias Oertel, Xaver Hutter, Charleen Deetz, Lisa Kreuzer **R** Thorsten Näter **FSK** 12 **89 Min.** ➜**21.45 Wh. 20.2.** 1.45

Wenig Blut, umso mehr subtiler Thrill

Humor	Action	Spannung	Gefühl	Effekte
	●	●●	●	



22.05 ONE

Sightseers

KOMÖDIE Tina (Alice Lowe) ist 34, wohnt noch bei der Mutter. Nun macht sie mit ihrem eigenartigen Freund (Steve Oram) Urlaub. Der entpuppt sich als mordender Psychopath. Tina ist ein wenig irritiert, will sich die Ferien aber nicht vermiesen lassen...

GB 2012 D Eileen Davies, Richard Glover, Monica Dolan, Jonathan Aris **R** Ben Wheatley **FSK** 16 **80 Min.** ➜**23.25 Wh. 17.2.** 1.45

„Natural Born Killers“ zum Schlapplachen

Humor	Action	Spannung	Gefühl	Effekte
●●	●	●●	●	



22.10 SKY FAMILY

Ghost – Nachricht von Sam

FANTASY Sam (Patrick Swayze) wird ermordet. Als Geist entdeckt er, dass auch Freundin Molly in Gefahr schwebt. Medium Oda (Whoopi Goldberg) soll helfen, Molly zu warnen... Der große Kitsch-Klassiker der frühen 90er.

USA 1990 D Demi Moore, Tony Goldwyn, Rick Aviles, Gail Boggs, Armelia McQueen **R** Jerry Zucker **FSK** 12 **122 Min.** ➜**0.15**

Soooo romantisch – Taschentuch-Alarm!

Humor	Action	Spannung	Gefühl	Effekte
●		●●	●●	



22.15 ZDF

Cash Truck

ACTIONTHRILLER Kaum hat der undurchschaubare H (Jason Statham) bei einer Geldtransportfirma angefangen, wird diese auch schon überfallen. H macht kurzen Prozess. Zunächst wird er als Held gefeiert, doch der Kollege verfolgt ganz eigene Pläne.

GB/USA 2021 OT Wrath of Man **D** Holt McCallany, Jeffrey Donovan, Josh Hartnett **R** Guy Ritchie **FSK** 16 **110 Min.** ➜**0.05 Wh. 18.2.** 0.45

Was an Logik fehlt, macht Wumms wett

Humor	Action	Spannung	Gefühl	Effekte
	●●	●●		●



23.15 NDR

Michael Clayton

THRILLER Problemlöser Michael Clayton (George Clooney, r.) erledigt für seine Kanzlei die Drecksarbeit. Als er den irrlichternden Kollegen Arthur Edens (Tom Wilkinson) einnorden soll, legt er sich mit der skrupellosen Firmenanwältin Karen Crowder an.

USA 2007 D Tilda Swinton, Michael O'Keefe, Sydney Pollack, Robert Prescott, Julie White **R** Tony Gilroy **FSK** 12 **110 Min.** ➜**1.05**

Lakonisch verpackte, böse Systemkritik

Anspruch	Action	Spannung	Gefühl	Effekte
●	●	●●●		



23.55 SKY PREMIERE

Suddenly – Überleben im Eis

THRILLER Ben (Gilles Lellouche) und Laura (Melanie Thierry) sind auf Weltumsegelung. Auf einer kleinen Insel nahe der Antarktis zwingt sie schlechtes Wetter dazu, in einer verlassenen Walfangstation zu nächtigen...

F/Isl/Bel 2023 OT Soudain seuls **R** Thomas Bidegain **B** Thomas Bidegain, Valentine Monteil **M** Raphaël **FSK** 12 **107 Min.** ➜**1.50**

Bekanntes geschickt neu arrangiert

Humor	Action	Spannung	Gefühl	Effekte
	●	●	●●	

genial gelungen geht so grausig NEU TV-Premiere OnDemand Verfügbar bei Sky On Demand oder in der Mediathek des jeweiligen Senders
●●● sehr viel ●● viel ● wenig **Serieninfo:** Sendungs- o. Folgentitel (1/2) = 1. Staffel / 2. Folge

SERIE



20.15 SKY ATLANTIC

The White Lotus (3/1)

NEU COMEDY Same same but different: Comedy-Profi Mike White schickt Urlaubsgäste und Angestellte (M. O'Reilly, Arnas Fedaravicius, C. Friedel, Dom Hetrakul, L. Manobal) ins noble thailändische Resort (Dreh u. a. im edlen Four Seasons Koh Samui). „Ich denke, die dritte Staffel wird ein Blick auf Tod, östliche Religion und Spiritualität sein", verriet er. Trotz Starbesetzung (Carrie Coon, Michelle Monaghan, Parker Posey u. a.) nicht dabei: Jennifer Coolidge, die zwei der insgesamt 15 Serine-Emmys absahnte. – 8 Folgen, mo. 60 Min. → 21.15

NATUR & REISE



20.15 3SAT

Ein Jahr auf den Lofoten

PORTRÄT Es gilt als Inbegriff nordischer Idylle: Das als „Luchsfüße" bezeichnete Archipel. Rund 24 000 Bewohner (größte Stadt Svolvær, gut 4600 Menschen) leben von Fischerei und Tourismus (o.: Reine). Wer auf der windgeschützten Ostseite einer der etwa 80 Inseln haust, liebt Natur und Einsamkeit; für Tristesse ist hier, am Rande des arktischen Meeres kein Platz. Auch nicht im nördlichsten Surfcenter der Welt auf Vestvågøy: Es lädt jährlich zum Festival, bei dem bunt verkleidete Gestalten eisige Wellen reiten. 90 Min. → 21.45

SPORT



18.00 EUROSPORT

Rad: UAE Tour

1. ETAPPE Beim Heimspiel seines Rennstalls eröffnet Tadej Pogacar (26, o.) seine Saison 2025. Der Slowene dominierte im Vorjahr die Szene, triumphierte u. a. bei der Tour de France, dem Giro d'Italia und krönte sich zum Straßen-Weltmeister. „Es ist noch Raum für Verbesserungen", sprach der Kapitän des UAE-Teams danach fast eine Drohung in Richtung der Konkurrenz aus. Die Rundfahrt in den Vereinigten Arabischen Emiraten, die seit 2019 ausgetragen wird, gewann er als einziger Fahrer zweimal (2021 und 2022). 60 Min. → 19.00



18.00 ZDF

SOKO Potsdam

KRIMI (7/5) **Liebe macht blind** Ohne Netz, dafür mit doppeltem Boden: Schauspieler Robert betrog Frau um Frau unter falschem Namen im Internet. Nun hat ihm nicht nur jemand seine erlogene Identität geklaut, sondern ihn auch gleich noch totgefahren. Spusi Brandner (Yung Ngo) muss zaubern. 60 Min. → 19.00



18.50 DAS ERSTE

Morden im Norden

KRIMI (11/4) **Niemandsland** Leiche statt Liebesglück. Kaum schenkt Enzo Pereira (Jasper Engelhardt) Freundin Carina (Mia Kasalo, „Das Pubertier") Flüge nach Rio, wird er erstochen. Der eifersüchtige Ex? Der Fall wird spannend, als sich zeigt, dass der echte Enzo Pereira schon länger tot ist. 55 Min. → 19.45



16.55 ARTE

Kenia – Land der Kontraste

START NATUR Kakamega-Regenwald Faszinierende Wildnis: Im Osten startet die Reise im letzten Regenwald (o.) des Landes. Rund 380 Pflanzen- und 367 Vogelarten beleben dort etwa 23 000 Hektar. – Di.: der Indische Ozean (Teil 2), Mi. im letzten Teil: der Turkana-See im Norden. 55 Min. → 17.50



21.45 3SAT

Die Dolomiten und Cortina d'Ampezzo

FREIZEIT Luxushotel oder rustikale Berghütte – beides ist möglich in den italienischen Dolomiten mit den Drei Zinnen (o.) zwischen Cortina d'Ampezzo und dem Bergmassiv des Lagazuoi. Die Kurzreise führt über Pässe, Skipisten, Shoppingmeilen und den Corso Italia. 15 Min. → 22.00



19.00 EUROSPORT

Snooker: Main Tour

FINALE Welsh Open in Llandudno. Dieses Turnier bildet den Abschluss der Home Nations Series. Bei den ersten drei Events gab es drei verschiedene Sieger: Lei Peifan (Scottish Open), Kyren Wilson (Northern Ireland Open) und Neil Robertson (o., English Open), der zweimal in Wales gewann. 120 Min. → 21.00



21.00 HESSEN

Heimspiel! extra

MAGAZIN Während die Meisterkandidaten Leverkusen und Bayern am Wochenende aufeinandertrafen, empfing die Eintracht den Aufsteiger Holstein Kiel. Im Hinspiel zeigte Tuta (o.) ungeahnte Offensivqualitäten: Der Frankfurter Verteidiger steuerte ein Tor und einen Assist zum 4:2 bei. 45 Min. → 21.45

SHOW & CO



20.15 SAT.1

Promis unter Palmen

NEU SHOW Blamable Legende der Tanz von Bastian Yotta, Carina Spack und Ronald Schill 2020 (o.). In Staffel zwei dann das Aus („Passt nicht mehr zu uns"). Nun startet der Wettbewerb der peinlichsten Zurschaustellungen erneut (8 Flg., mo.). Mitten zwischen den übliche Reality-Sternchen: Ex-Nationaltorwart Eike Immel. 150 Min. → 22.45



20.15 SWR

Die Mutter der Fernseh-Fastnacht

NEU GESCHICHTE 70 Jahre Mainz bleibt Mainz „Wolle mer'n eroilosse?" Wer da jetzt nicht laut „Ja!" grölt, hat die Seele des Karneval nicht verstanden. Dass es ob der Stars (o.: Mainzer Hofsänger) und „Humba, Humba, Täterä" sogar zum ausgewachsenen TV-Streit kam, ist nur eine Anekdote der bunten, jecken Historie. 90 Min. → 21.45

DOKU & REPORT



20.15 DAS ERSTE

Was bewegt Deutschland?

NEU GESELLSCHAFT Krieg, Wirtschaft (o.: VW), Migration – diese drei Themen dürften die Wahl entscheiden. Gerade Letzteres spaltet: Kleine Orte wehren sich gegen große Unterkünfte, Firmen freuen sich über neue Fachkräfte. U. a. Gesprächspartner: Christoph Heusgen, Vorsitzender der Münchner Sicherheitskonferenz. 60 Min. → 21.15



21.15 DAS ERSTE

Wahlarena

LIVE POLITTALK „Kann die Bevölkerung Ihnen vertrauen?", wurde Olaf Scholz ob der Vergangenheit (G20, Wirecard, Cum-Ex) in der Wahlarena 2021 gefragt. Er sagte ja, die Historie beantwortet die Frage anders. Viele Versprechen haben auch Merz, Habeck und Hardlinerin Weidel – mit der AfD in den Januar-Umfragen auf Platz zwei. 120 Min. → 23.15

KULTUR & INFO



22.25 3SAT

Auf der Adamant

NEU GESELLSCHAFT Stilbildende Langzeitbeobachtung auf einem zur Tagesklinik umgebauten Frachtschiff auf der Seine in Paris. Dass Nicolas Philibert sich wie bei seinem Dokufilm über eine französische Provinzschule („Sein und Haben", 2002) Zeit für seine Protagonisten nimmt, erlaubt Nähe und tiefe Einblicke in verwundete Seelen. 110 Min. → 0.15



22.45 ARTE

Jeder schreibt für sich allein

NEU GESCHICHTE Autoren im Nationalsozialismus Bedeutete Bleiben wegsehen? Kaum nachzuvollziehen, wie einige Autoren 1933 bis 1945 unbeschadet in Deutschland verharrten und publizierten – etwa Erich Kästner, Hans Fallada (o.: Arbeitszimmer in Carwitz), Gottfried Benn. Dominik Graf spricht mit Historikern. 170 Min. → 1.35

SW schwarz-weiß OmU Original mit Untertiteln OT Originaltitel D Darsteller R Regie ! Letzte Ausstrahlung
FSK Altersfreigabe der Freiwilligen Selbstkontrolle der Filmwirtschaft ⊠ Jugendschutz-Vorsperre

DAS ERSTE HD

MORGENS

5.30 **Morgenmagazin** Magazin
9.00 **Tagesschau** ▶ UT
9.05 **WaPo Berlin** ▶ UT (1/6) Krimiserie, D 2020. Die Großen und die Kleinen
9.50 START **Großstadtrevier** ▶ UT (34/1) 16-tlg. Krimiserie, D 2021. Valentinstag
10.40 **Tagesschau** ▶ UT
10.45 **Meister des Alltags** ▶ UT Moderation: Florian Weber
11.15 **Wer weiß denn sowas?** ▶ UT Show, D 2025. Gast: Marijam Agischewa, Gaby Dohm
12.00 **Tagesschau** ▶ UT
12.10 **Mittagsmagazin** ▶ UT
14 14.00 **Tagesschau** ▶ UT
14.10 **Rote Rosen** ▶ UT (4109)
15.00 **Tagesschau** ▶ UT
15.10 **Sturm der Liebe** ▶ (4368)
16.00 **Dahoam is Dahoam** ▶ (2290+2291) Serie, UT D 2019. Der letzte Gruß / Hilflos. Mit Heidrun Gärtner
17.00 **Tagesschau** ▶ UT
17.15 **Brisant** ▶ UT Magazin
18.00 **Wer weiß denn sowas?** ▶ UT Show, D 2025 Moderation: Kai Pflaume
18.50 **Morden im Norden** ▶ (11/4) Krimiserie, UT D 2023. Niemandsland
19.45 **Wissen vor acht** ▶ UT Magazin, D 25. CO2-Fresser
19.50 **Wetter / Wirtschaft** ▶ UT
20.00 **Tagesschau** ▶ UT

ZDF HD

5.30 **Morgenmagazin** ▶
9.00 **heute Xpress** ▶ UT
9.05 **Volle Kanne** ▶ UT Magazin Moderation: Florian Weiss
10.30 **Notruf Hafenkante** ▶ UT (12/11) Polizeiserie, D 2017 Kopfgeld. Mit Sanna Englund – Das Haus der Meyers wurde verwüstet und die geheimen Ersparnisse des Familienvaters gestohlen.
11.15 **SOKO Wismar** ▶ UT (7/16) Krimiserie, D 2011. Nachtzug nach Wismar. Mit M. Härle
12.00 **heute** ▶ UT
12.10 **Mittagsmagazin** UT
14.00 **heute** ▶
14.15 **Die Küchenschlacht** ▶ Reihe, D 2025. Björn Freitag sucht den Spitzenkoch
15.00 **heute Xpress** ▶ UT
15.05 **Bares für Rares** ▶ UT
16.00 **heute – in Europa** ▶ UT
16.10 **Die Rosenheim-Cops** ▶ (13/21) Krimiserie, D UT 14. Der Tod kommt im Flug
17.00 **heute** ▶ UT
17.10 **hallo deutschland** ▶ UT
18.00 **SOKO Potsdam** ▶ UT (7/5) Krimiserie, D 2025 Liebe macht blind
19.00 **heute** ▶ UT
19.20 **Wetter** ▶ UT
19.25 **Baustelle Deutschland** ▶ NEU Doku, D 25. Was braucht UT die Wirtschaft jetzt?

RTL HD

6.00 **Punkt 6** ▶ Magazin, D 2025
7.00 **Punkt 7** ▶ Magazin, D 2025
8.00 **Punkt 8** ▶ Magazin, D 2025
9.00 **Gute Zeiten, schlechte Zeiten** ▶ (8211) Familienserie, D 2025. Liebe gegen alle Widerstände (vom Fr.)
9.30 **Unter uns** ▶ (7560) Serie, D 2025. Der Gärtner ist immer der Täter. Mit Ramon Ademes (Wh. vom Fr.)
10.00 **Ulrich Wetzel – Das Strafgericht** ▶ Dokusoap, D 2025
11.00 **Barbara Salesch – Das Strafgericht** ▶ Dokusoap
12.00 **Punkt 12** Magazin, D 2025
15.00 **Barbara Salesch – Das Strafgericht** ▶ Dokusoap
16.00 **Ulrich Wetzel – Das Strafgericht** ▶ Dokusoap
17.00 **Verklag mich doch!** ▶ Dokusoap, D 2025
17.30 **Unter uns** ▶ (7561) Serie, D 2025. Benedikt ist wach! – Ringo geht Utes Verdacht nach, dass Benedikt bei Bewusstsein ist.
18.00 **Explosiv** ▶ Magazin
18.30 **Exclusiv** Magazin. Moderation: Frauke Ludowig
18.45 **RTL Aktuell / Wetter** ▶
19.05 **Alles was zählt** ▶ (4637) Serie. Alte und neue Liebe
19.40 **Gute Zeiten, schlechte Zeiten** ▶ (8212) Familienserie, D 2025. Versuchung

SAT.1 HD

5.30 **SAT.1-Frühstücksfernsehen** Magazin, D 2025 Moderation: Karen Heinrichs, Daniel Boschmann
10.00 **Klinik am Südring** Dokusoap, D 2017. Der Feind in meinem Körper / Beckenbruch mit Kinderwunsch / Der rasende Herzpatient
13.00 **Auf Streife – Die Spezialisten** ▶ Dokusoap, D 17. Der Feuerteufel – Ein parkender Pkw geht in Flammen auf und der darin schlafende Autobesitzer schwebt in höchster Lebensgefahr.
14.00 **Auf Streife – Die Spezialisten** ▶ Dokusoap, D 17. Von stummen Zeugen
15.00 **Auf Streife – Die neuen Einsätze** Dokusoap, D 25
16.00 **Lebensretter hautnah – Wenn jede Sekunde zählt** NEU UT Reportagereihe
17.00 **Notruf** UT Reihe, D 2024 NEU Mod.: Bärbel Schäfer
18.00 **Lenßen hilft** Dokusoap, D 2025. Mit Lisa Cramer
19.00 **Die Landarztpraxis** UT (3/32) Arztserie, D 25. Drei sind einer zu viel – Die Beziehungspause zwischen Sarah und Fabian sorgt auch in der Praxis zwischen ihnen für Konflikte.
19.45 **newstime**

PRO 7 HD

6.20 **Die Goldbergs** UT (4/10+11)
7.15 **Galileo X-Plorer** (v. gestern)
8.15 **Simpsons** UT (12/14) Trick
8.45 **How I Met Your Mother** UT (7/15) Comedyserie, USA 2012
9.10 **The Middle** DD5.1 UT (8/17)
9.40 **Two and a Half Men** UT (9/23+24) Serie, USA 2012
10.35 **Two and a Half Men** UT (10/1) Ich bin wie Reizhusten
11.00 **Young Sheldon** UT (2/10)
11.30 **The Big Bang Theory** UT (4/19–21) Serie, USA 2011 U. a.: Der Zarnecki-Feldzug
12.50 **How I Met Your Mother** UT (7/16) Serie. Der Saufzug
13.20 **The Middle** DD5.1 UT (8/18) Serie. Der Klempner-Klau
13.45 **Two and a Half Men** UT (10/2–4) Serie. Her mit deiner Hose / Der Trauer-Dreier / Ein hübsches Kind
15.10 **Young Sheldon** UT (2/11) Serie, USA 2019. Mathe, Alf und zwei Veilchen
15.35 **The Big Bang Theory** UT (4/22–24) Comedyserie, USA 2011. Die Antilope im Curry / Hochzeit und Herzinfarkt / Männertausch
17.00 **taff** ▶ Magazin, D 2025
18.00 **newstime**
18.10 **Simpsons** UT (33/12+13) Trick, USA 2022. Survivor / Boyz N the Highlands
19.05 **Galileo** ▶ Magazin, D 2025

20 15

DOKU



20.15 NEU Was bewegt Deutschland? ▶ UT

D 2025 – Eine Richtungswahl soll sie sein, die Bundestagswahl, wenn es nach den Politikern geht. Wenn es nach den Bürgern geht, sieht das womöglich anders aus. Otto Normalverbraucher interessieren ganz konkrete Probleme, nicht Richtungen. Jessy Wellmer (l.) und Ingo Zamperoni (r.) wollen mit Unterstützung einer infratest-dimap-Umfrage herausfinden, was die wichtigsten Themen der Bürger bei dieser Wahl sind.

MO 22

NACHTS

21.15 **Wahlarena** ▶ UT LIVE Talk, D 2025. Gäste: Friedrich Merz (CDU), Alice Weidel (AfD), Olaf Scholz (SPD), Robert Habeck (Bündnis 90/Die Grünen)
23.15 **Tagesthemen** ▶ UT
23.50 **Und sonst so? – Die kleinen Parteien im Wahlkampf** ▶ UT NEU Rep., D 2025
1.20 **Tagesschau** ▶
1.30 **Tatort: Vier Leben** ▶ TV-Krimi, D 2025 UT (Wh. v. gestern) 90 Min.
3.00 **Tagesschau** ▶
3.05 **Was bewegt Deutschland?** ▶ UT (Wh. v. 20.15)
4.05 **Brisant** ▶ UT Magazin

TV-DRAMA

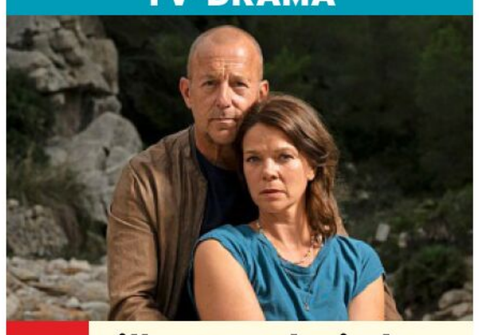

20.15 NEU Lillys Verschwinden ▶

(1) 2-tlg. D 2025. Mit UT Natalia Wörner – Familie Bischoff verbringt ihren gemeinsamen Urlaub auf Mallorca. Während die Eltern Anna (Jessica Schwarz) und Robert (Heino Ferch) den Abend mit Freunden in Josés Tapasbar verbringen, verschwindet ihre fünfjährige Tochter Lilly aus der Apartmentanlage. Nach einer vergeblichen Suche informieren sie die Polizei. Die ermittelnden Beamten versuchen, das Mädchen zu finden, doch alle Mühen bleiben ohne Erfolg. – 2. Teil am Mi. 90 Min.

21.45 **heute journal** ▶ UT
22.15 **Cash Truck** ▶ UT Actionthriller, GB / USA 2021. Mit J. Statham – Hunderte Millionen Dollar fährt H jede Woche durch L. A. – und nimmt es allein mit allen Gangstern auf. FSK: 16 /110 Min.
0.05 **heute journal update** ▶
0.20 **24 Wochen** ▶ UT Drama, D 2016. Mit Julia Jentsch, Bjarne Mädel 95 Min.
1.55 **Der Bergdoktor** ▶ UT (11/6+7) Familienserie, D / Ö 2018. Zwiespalt (1+2) / Phantomschmerz (1+2)
4.55 **hallo deutschland** ▶ UT

QUIZSHOW

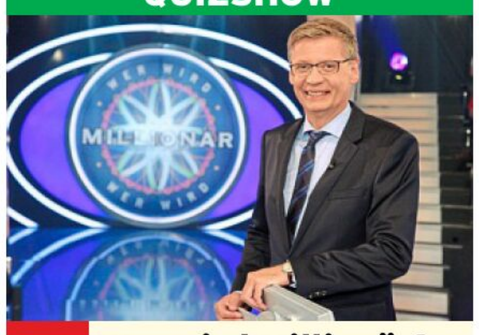

20.15 Wer wird Millionär? ▶

D 25 (1) – Ganz besonders gelagert waren die Beweggründe zur Bewerbung bei Kristina Greß: „Mein Mann hat angegeben, dass er sich von seinem Gewinn ein Grundstück mit Beachvolleyball-Feld kaufen würde. Ich wollte das verhindern". Am Ende stand fest, dass das Vorhaben des Ehegatten vereitelt wurde. Günther Jauch (o.) hakte zur Sicherheit nach, ob die Ehe ansonsten glücklich verlaufen sei, was dieser mit „Ansonsten ja" bestätigte. Dazw.: **22.15 RTL Direkt**

23.25 **Spiegel TV** ▶ Magazin
0.00 **Nachtjournal** ▶
0.33 **RTL Nachtjournal – Das Wetter** ▶
0.35 **Alltagskämpfer** ▶ NEU Dokureihe, D 2025. Warum ich? Junge Menschen mit Krebs
1.15 **Seitenwechsel** ▶ NEU Dokureihe, D 2025. Süchtig nach Zucker – Will uns die Industrie abhängig machen?
1.45 **CSI: Miami** ▶ UT (2/2+3) Krimiserie, USA 03. Festgenagelt / Ohne Bewährung
3.15 **Der Blaulicht-Report** ▶
3.50 **CSI: Den Tätern auf der Spur** ▶ (4/6–8) Krimiserie, Kan / USA 2003

SHOW



20.15 NEU Promis unter Palmen

D 2025. Für Geld mache ich alles! – Sat.1-Senderchef Marc Rasmus verspricht: „Die Staffel wird ein Fest für jeden Realityfan." Die 2. Staffel wurde im April 2021 nach dem plötzlichen Tod des Teilnehmers Willi Herren abgebrochen, weitere Staffeln erst mal nicht geplant. Auch aufgrund Kritik am Niveau der Sendung. Wird diesmal alles besser? Mit dabei ist wieder High-Society-Lady Claudia Obert, die schon in Staffel 1 mit an Bord war und freiwillig das Haus verließ. Hält sie diesmal durch? (o.: Symbolbild)

22.45 **Promis unter Palmen – Die Late Night Show** LIVE Show, D 25 – Im Anschluss geht Jochen Bendel mit wechselnden Gast-Moderatoren live auf Sendung und diskutiert mit den Zuschauern über die Geschehnisse der neuesten Folge.
23.45 **Promis unter Palmen** Show, D 2025 (Wh. v. 20.15)
2.00 **Promis unter Palmen – Die Late Night Show** Show, D 2025 (Wh. v. 22.45)
3.00 **The Biggest Loser** Reihe, D 2025 (Wh. v. gestern)
4.45 **Auf Streife** ▶ (vom Di.)

SHOW

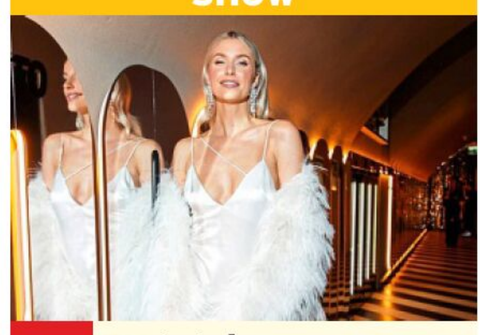

20.15 TV total – Aber mit Gast UT

D 2025 – Sebastian Pufpaff hat diesmal Lena Gercke (o.) zu Gast, ihres Zeichens Model und Fernsehmoderatorin. Sie war unter anderem die erste Siegerin bei „Germany's Next Topmodel" und Jurorin bei „Das Supertalent". Zudem moderiert sie „The Voice of Germany". Es gibt sicherlich ein paar witzige oder absurde Geschichten, die sie bei Pufpaff zum Besten geben kann.

21.25 **NEU Fake News – Alles erstunken und erlogen** Show, D 25 – Ein richtiges News-Studio. Eine richtige News-Sendung. Eine richtige News-Sprecherin. Aber alles „Fake News"! Linda Zervakis moderiert die erste KI-Satire im deutschen TV. Mit dabei sind Katrin Bauerfeind und Benni Stark.
22.25 **Die Quatsch Comedy Show** D 2024. Best-of
1.05 **TV total** Show, D 25 (v. Mi.)
2.00 **Die Quatsch Comedy Show** D 2024 (vom Mi.)
2.50 **Balls – für Geld mache ich alles** Show, D 2021
3.45 **World Wide Wohnzimmer** Show, D 2025
3.55 **The Mick** DD5.1 UT (2/7+8)

HD auch in HDTV empfangbar, nicht in allen Kabelnetzen verfügbar OO Zweikanal Dolby Surround DD5.1 Dolby Digital SW schwarz-weiß UT Untertitel ▶ OnDemand Verfügbar bei Sky On Demand oder in der Mediathek des jeweiligen Senders Bildbeschreibung für Sehbehinderte OmU Original mit Untertiteln

KABEL 1 HD

5.25 **Abenteuer Leben Spezial** Der Weg des Parmaschinkens
5.40 **Abenteuer Leben täglich** Magazin, D 2025 (vom Mi.)
6.30 **Crazy USA** Dokureihe (1+2) U. a.: Die 10 verrücktesten Foodtrends Amerikas
8.25 **Blue Bloods** (5/4+5) Serie. Der Fenstersturz (Wh. vom Sa.) / Reden ist Silber
10.15 **Castle** (5/15–18) Krimiserie. Entführt (Wh. vom Mi.) / Entführt (Wh. vom Do.) / Zu Tode erschreckt (Wh. vom Do.) / Fenton O'Connell (Wh. vom Fr.)
13.55 **Castle** (5/19) Das Fenster zum Hof (vom Fr.)
14.50 **Castle** (5/20) Bigfoot ist der Mörder
15.50 **newstime**
16.00 **Castle** (5/22) Krimiserie, USA 2013. Stillstand – Als Kate Beckett einen Bombenleger festnehmen will, tritt sie in der Wohnung auf den Auslöser eines Sprengsatzes.
16.55 **Abenteuer Leben täglich** Magazin, D 2025
17.55 **Mein Lokal, Dein Lokal** „Schweiger's Landgasthof", Wartenberg
18.55 NEU **Achtung Kontrolle! Wir kümmern uns drum** Reportagereihe, D 2025

RTL ZWEI HD

5.10 **Der Trödeltrupp – Das Geld liegt im Keller** Mauro bei Mona und Alena / Sükrü und Otto bei Corina (2) / Sükrü bei Marco und Joachim / Mauro bei Christel
9.00 **Der Trödeltrupp – Das Geld liegt im Keller** Dokusoap, D 2014–2016 Andreas bei Agi / Otto bei Michael / Sükrü, Mauro und Otto bei Karl-Heinz, Christine, Nicole und Ines
12.55 **Hartz und herzlich – Tag für Tag Rostock** Steigende Preise
13.55 **Hartz und herzlich – Tag für Tag Rostock** Der Tag des Umzugs
14.55 **Hartz Rot Gold** (63) Umbrüche (vom Fr.)
16.00 **News / Wetter**
16.05 NEU **Hartz Rot Gold** Reportagereihe, D 2024 (64) Wiedersehen
17.05 **Hartz und herzlich – Tag für Tag Benz-Baracken** (Wh. vom Fr.)
18.05 **Hartz und herzlich – Tag für Tag Benz-Baracken** Seitensprung
19.05 **Berlin – Tag & Nacht** Dokusoap, D 2025 Tschüss, gute Vorsätze... – Sina gibt den Plan, ihr Leben zu ändern, wieder auf.

VOX HD

5.55 **CSI:NY** (1/13) Krimiserie Schlagkräftig (Wh. vom Sa.)
6.40 **CSI:NY** (1/14) Krimiserie Der Schlangenmensch
7.35 **CSI: Den Tätern auf der Spur** (2/12+14) Krimiserie Scherbenhaufen / Ein schmutziges Spiel (vom Fr.)
9.25 **vox nachrichten**
9.30 **CSI: Den Tätern auf der Spur** (2/16+17) Krimiserie Eisiger Tod / Tod im Tempel
11.15 **CSI: Miami** (3/4,5,8) Krimiserie, USA 2004. Der Sündenpfuhl / Lippenbekenntnisse / Ein tödliches Date
14.00 **CSI: Miami** (3/9) Krimiserie, USA 2004. Piraten
15.00 **Shopping Queen** Reihe, D 2022. Motto in Bielefeld: Lang lebe der Mantel! Tag 1: Marlene
16.00 **Guidos Deko Queen** Dokusoap, D 2023
17.00 **Zwischen Tüll und Tränen** Dokusoap
18.00 **First Dates – Ein Tisch für zwei** Dokusoap, D 24
19.00 **Das perfekte Dinner** Tag 1: Nicole, Saarland Motto: Vom Meer durch den Wald in den Himmel U. a.: Vorspeise: Meeresfrüchte im Yufkateig. Hauptspeise: Rehkeule mit gebratenen Rosenkohlblättern

ARTE HD

5.05 **Senegals Solarheldinnen** Doku, F 2023 (Wh. vom Di.)
5.55 **Gitarren und Flamenco in Granada** Reportage
6.40 **Journal Junior** 6
6.50 **Zu Tisch ...** Essonne
7.25 **Stadt Land Kunst**
8.55 **Becoming Nawalny** Dokufilm, D 24 (v. Di.) **90 Min.**
10.25 **Jahrhundertbauwerk Trasse** Doku, D 20
11.25 **Auswanderer-Paradies Albanien?** (Wh. vom Fr.)
11.55 **Küchen der Welt** Dokureihe, F 24 (25) La Réunion
12.25 **Stadt Land Kunst**
14.00 **U 23 – Tödliche Tiefen** Kriegsfilm, USA 1958 Mit Clark Gable, Burt Lancaster FSK: 12/**100 Min.**
15.40 **Eine Reise am Mittelmeer** Reihe, D 19 (10) Andalusien, Spanien
16.10 **Weiße Wale** Doku Zurück in die Freiheit
16.55 START **Kenia – Land der Kontraste** 3-tlg. Dokureihe, D 2024 (1) Im Kakamega-Regenwald
17.50 **Unterwegs im hohen Norden** Dokureihe, F 2020 (2+5) Norwegen / Lappland
19.20 **Journal**
19.40 **Re: Was Europa bewegt** (Thema nach Ansage)

3 SAT HD

6.20 **Kulturzeit** (Wh. vom Sa.)
7.00 **nano** (Wh. vom Sa.)
7.30 **Alpenpanorama** Reihe
9.05 **Kulturzeit** (Wh. v. 6.20)
9.45 **nano** (Wh. v. 7.00)
10.20 **Rose – Königin der Blumen** (Wh. vom Fr.)
11.05 **Hummeln – Bienen im Pelz** Doku (vom Fr.)
11.50 **Zu Tisch ...** Die Wurzeln europäischer Kochkunst
12.20 **Servicezeit** Magazin
12.50 **..., da will ich hin! Spezial: Segeltörn zwischen Sardinien und Korsika** Doku, D 2022 (12)
13.20 **Traumorte** Dokureihe, D 2023 (38+37) Kambodscha / Kerala (1–4) Kardamom aus Kerala, Südindien / Vanille aus Mexiko / Nelken und Muskatnuss von den Molukken / Sri Lanka, Insel des Zimts
14.50 START **Die Welt der Gewürze** 4-tlg. Dokureihe, D 2022
17.45 **Traumorte** Dokureihe, D 2014 (16) Thailands faszinierende Inselwelt
18.30 **nano** Magazin Moderation: Yve Fehring
19.00 **heute / Wetter**
19.20 **Kulturzeit** Moderation: Cécile Schortmann
20.00 **Tagesschau**

MORGENS 14

ACTION

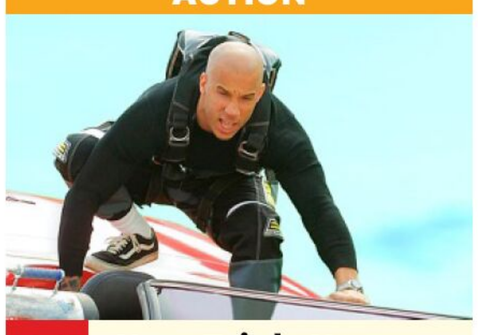

20.15 **xXx – Triple X**
Tschechien / USA 2002. Mit Asia Argento, Marton Csokas, Samuel L. Jackson – Extremsportler Xander Cage (Vin Diesel) wird unfreiwillig zum Spion: NSA-Agent Augustus Gibbons zwingt ihn dazu, sich in Prag in eine russische Untergrundorganisation einzuschleichen. Diese plant, die Welt in ein totales Chaos zu stürzen. FSK: 12/**155/110 Min.**

22.50 **xXx 2 – The Next Level**
Action, USA 2005 Mit Ice Cube, Samuel L. Jackson – Der NSA-Agent Augustus Gibbons holt den Ex-Elite-Soldaten Darius Stone aus der Haft und bildet ihn zum Top-Spion aus. Stones Auftrag lautet: ein verheerendes Komplott gegen die US-Regierung zu vereiteln. FSK: 12/**115/97 Min.**
0.45 **xXx – Triple X**
Action, Tschechien / USA 2002. Mit Vin Diesel (Wh. v. 20.15) FSK: 12/**120/110 Min.**
2.45 **newstime**
2.50 **xXx 2 – The Next Level**
Action, USA 2005 (v. 22.50) FSK: 12/**95/97 Min.**
4.25 **newstime**
4.30 **Wisdom of the Crowd** (1/8) Dramaserie

DOKUSOAP



20.15 **Die Geissens**
D 2025. Size, Queen, Shania! / Komm in den Oman, haben sie gesagt! – Shania hat eine Vision, sie möchte Inneneinrichterin werden. Carmen (r., mit Robert) ist Feuer und Flamme und überlässt ihrer Tochter direkt eine Wohnung zum Einrichten, die sie mit ihrer Immobilienfirma in Dubai gerade verkauft hat.

22.15 **Davina & Shania – We Love Monaco** Dokusoap, D / Monaco 2023 Davina's Anatomy – Davina und Shania haben den Schulabschluss in der Tasche! Nun gehen sie auf Entdeckungstour. Im Fürstentum Seborga führt sie die deutsche Fürstin Nina Menegatto durch die Stadt.
23.20 **Grip** Magazin, D 2025 Top 3 kompakte Power-SUVs / Q & A BMW M5 Touring / Cyndie checkt ALPINE A290 (Wh. v. gestern)
1.10 **Hartes Deutschland – Leben im Brennpunkt** Reportagereihe (vom Do.)
2.50 **Reeperbahn privat! Das wahre Leben auf dem Kiez** Dokureihe, D 2022 (3) (Wh. vom Do.)

SHOW



20.15 **Promi First Dates**
NEU 2-tlg., D 2024 (2) – Roland Trettl (r.) begrüßt in seinem Restaurant zum dritten Mal prominente Singles, die auf Menschen treffen, die nicht in der Öffentlichkeit stehen. Die Paarungen der Dates sind kein Zufall, sondern vorab sorgfältig anhand von Vorlieben und Abneigungen der Alleinstehenden ausgewählt. Nach dem gemeinsamen Dinner entscheiden die Singles: Möchten sie ein zweites Date oder trennen sich ihre Wege? Mit dabei sind Daniele Negroni (l.), Antonia Hemmer, Marika Kilius, Saskia Valencia, Benny Köhler und Lars Steinhöfel.

22.15 **Goodbye Deutschland! Die Auswanderer**
Dokusoap, D 2018 Australien in Flammen – Auf Kangaroo Island hat Familie Davis durch die Buschbrände alles verloren.
0.20 **vox nachrichten**
0.40 **Medical Detectives** Tod im Rotlichtmilieu / Aus dem Nichts / Mörderische Gene / Der letzte Wille / In bedrohlichen Sphären / Folgenschwere Verweigerungen / Kurzer Prozess

JUSTIZDRAMA

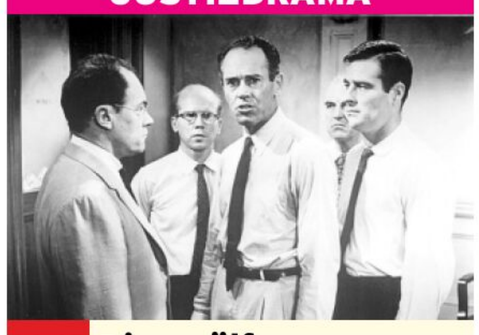

20.15 **Die zwölf Geschworenen** SW
USA 1957. Mit Lee J. Cobb, George Voskovec – Zwölf Geschworene sollen über Schuld oder Unschuld eines 18-Jährigen urteilen, der Vatermord begangen haben soll. Während der eine oder andere schon froh ist, durch ein flottes Urteil schnell wieder rauszukommen, will der Geschworene Nr. 8 (Henry Fonda, M.) die Wahrheit wissen. FSK: 12/**90 Min.**

21.45 **Henry Fonda – Der Präsident der Namenlosen**
Doku, D 2023 – Anhand Henry Fondas Rollen und Biografie werden wichtige Stationen der amerikanischen Entwicklung beleuchtet.
22.45 NEU **Jeder schreibt für sich allein: Schriftsteller im Nationalsozialismus**
Dokufilm, D 23 **170 Min.**
1.35 **Terror in Paris: Chronik einer Fahndung**
Dokufilm, F 2022 **90 Min.**
3.05 **Im Rausch der Blumen** (2) Von Blüten- träumen und Schlössern
3.35 **Mit offenen Karten**
3.40 **Mit offenen Augen**
3.50 **28 Minuten** OmU

DOKUFILM

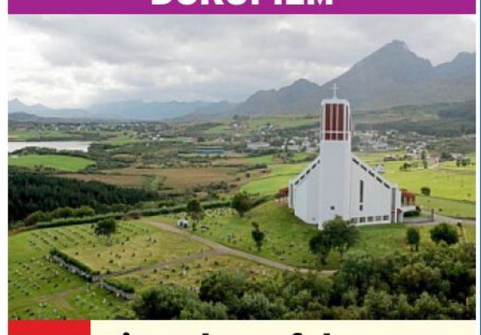

20.15 **Ein Jahr auf den Lofoten: Norwegens Inselwelt am Polarkreis**
D 2020. Regie: Silje Burgin-Borch – Das Leben der Menschen, die auf den Lofoten (o.: Leknes) zu Hause sind, wird vom Wetter und von den Jahreszeiten bestimmt. **90 Min.**

21.45 **Italien – Die Dolomiten und Cortina d'Ampezzo**
Reportage, D 2017
22.00 **ZIB 2**
22.25 NEU **Auf der Adamant**
Dokufilm, F / Jap 2023 – Auf der „Adamant", einer schwimmenden Tagesklinik in Paris, werden Menschen mit psychischen Problemen betreut. Sie kommen zum Malen, Singen oder einfach zum Kaffeetrinken. Bereits seit 2010 liegt die „Adamant", ein umgebauter Frachtkahn, fest vertäut am Ufer der Seine. **110 Min.**
0.15 **37°: Nebenwirkung: Sucht – Wenn Schmerzmittel krank machen**
Doku, D 2023
0.45 **10vor10**
1.15 **Caren Miosga** Talk
2.15 **Neuseeland – Rivalen der Urzeit** (1–5) Lebende Fossilien / Laufvögel auf der Überholspur. Bis 5.55

2015 MO 22 NACHTS

Altersempfehlungen: 3 ab 3 Jahren **Serieninfo:** Sendungs- o. Folgentitel (1/2) = 1. Staffel / 2. Folge
Aktuelle Programminfos und -änderungen auf **www.tvdigital.de** genial gelungen geht so grausig

MORGENS 14 20 15 MO

WDR HD

9.00 **Westpol** ▶ UT Magazin
9.30 **Gefragt – Gejagt** UT
10.15 **Sturm der Liebe** (1845)
11.05 **Rote Rosen** (3231) UT
11.55 **Papagei & Co.** UT
12.45 **aktuell** ▶ UT Nachr.
13.00 **Das Waisenhaus für wilde Tiere** UT
13.50 **Neues aus dem Münchner Tierpark Hellabrunn** UT Reihe
14.20 **In aller Freundschaft – Die jungen Ärzte** (4/9+10) ▶ UT Klinikserie, D 17. U. a.: Eine Frage des Vertrauens Mit Roy P. Link – Finja fleht Julia und Niklas an, ihrer Mutter nichts von ihrer Schwangerschaft zu sagen.
16.00 **aktuell** ▶ UT Nachr.
16.15 **Hier und heute** ▶ UT Reportagereihe, D 25
18.00 **aktuell / Lokalzeit** UT
18.15 **Servicezeit** ▶ UT Mag.
18.45 **Aktuelle Stunde** ▶
19.30 **Lokalzeit** ▶ Magazin
20.00 **Tagesschau** UT Nachr.

REPORTAGEREIHE



20.15 **Der Vorkoster** ▶ D 24 Asia-Küche – Björn Freitag untersucht in einem Düsseldorfer Fusion-Restaurant die Besonderheiten verschiedener asiatischer Kochkulturen. (o.: Ramen)
21.00 **Grenzenlos köstlich** Dokureihe, D 2023 UT
21.45 **aktuell** ▶ UT Nachr.
22.15 **Ladies Night** UT Show, D 2024. Gäste: Sarah Bosetti, Ingrid Kühne, Katie Freudenschuss, Miss Allie, Negah Amiri, Carmela de Feo
23.15 **Krause kommt!** UT Talk, D 23. Über Nacht bei Mickie Krause
0.00 **Quizduell-Olymp** UT Show, D 2021

NDR HD

9.00 **Nordmagazin** ▶
9.30 **Hamburg Journal** ▶
10.00 **SH-Magazin** ▶ UT
10.30 **buten un binnen | regionalmagazin** ▶
11.00 **Hallo Niedersachsen** ▶
11.30 **Einfach genial** UT
11.55 **Die Nordreportage** ▶
12.25 **In aller Freundschaft**
13.10 **In aller Freundschaft – Die jungen Ärzte** UT
14.00 **Ein Halligtraum? Neuanfang im Wattenmeer** UT Reportage
15.00 **NDR Info** ▶ UT Nachr.
15.15 **Nordtour** ▶ UT Mag.
16.00 **NDR Info** ▶ UT Nachr.
16.15 **Gefragt – Gejagt** ▶ UT Show, D 2024
17.00 **NDR Info** ▶ UT Nachr.
17.10 **Seehund & Co.** Zoogeschichten, D 2014
18.00 **Ländermagazine**
18.15 **Die Nordreportage** ▶ NEU D 25. Ewige Baustelle Nord-Ostsee-Kanal
18.45 **DAS!** ▶ UT Magazin
19.30 **Ländermagazine**
20.00 **Tagesschau** UT Nachr.

MAGAZIN

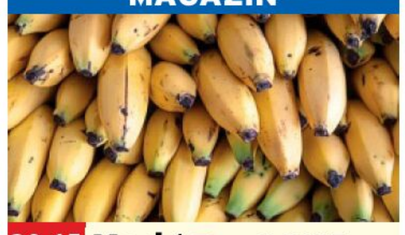

20.15 **Markt** ▶ UT D 2025 Bananen: so gesund wie versprochen? – Wie pestizidbelastet sind Bananen (o.) aus konventionellem Anbau?
21.00 **Die ErnährungsDocs** Mag. Fettleber / Rheuma / Gastroparese ▶ UT
21.45 **NDR Info** ▶ UT Nachr.
22.00 **Außer Kontrolle? Hamburger Billstraße** Doku, D 2024 UT
22.45 **NDR Kultur – Das Journal** ▶ UT Magazin
23.15 **Michael Clayton** UT Thriller, USA 2007 Mit George Clooney, Tom Wilkinson, Tilda Swinton, Sydney Pollack FSK: 12/**110 Min.**
1.05 **Markt** ▶ UT Magazin

BAYERN HD

8.55 **Tele-Gym** ▶ UT Magazin
9.10 **Dahoam is Dahoam** ▶ Serie, D 2011
10.10 **Pinguin & Co.** UT
11.00 **Am Kap der wilden Tiere** UT Reihe, D 15 (8)
11.50 **Wildes Argentinien** ▶ START 3-tlg. Reihe, D 2023 UT (1) Gefährliche Küste
12.35 **Gefragt – Gejagt** ▶ UT
13.20 **Quizduell-Olymp** ▶ UT
14.10 **Rentnercops** (3/12) Krimiserie, D 18 UT
15.00 **aktiv und gesund** ▶ UT Mag. U. a.: Long Covid
15.30 **Schnittgut. Alles aus dem Garten** Mag. U. a.: Ufo-Pflanze / Überlebensmeister Pflanzen
16.00 **BR24** ▶ UT Nachrichten
16.15 **Wir in Bayern** ▶ UT
17.30 **BR regional** ▶ Magazin
18.00 **Abendschau** ▶ UT Mag.
18.30 **BR24** ▶ UT Nachrichten
19.00 **Frech und Frei** ▶ Show
19.30 **Dahoam is Dahoam** (3509) ▶ Serie, D 2024 Die größte Dummheit
20.00 **Tagesschau** UT Nachr.

DOKUREIHE



20.15 **Der Schmidt Max auf der Suche** ▶ NEU D 24 (2/6) ...nach den Ritualen – Der Kulturwissenschaftler Manuel Trummer (r.) erläutert Schmidt (l.) den Ursprung von Ritualen.
21.00 **Österreichs Bergdörfer** Reihe, Ö 2025 NEU
21.45 **BR24** ▶ UT Nachrichten
22.00 **Lebenslinien** ▶ UT NEU Porträtreihe, D 2024
22.45 **Expedition in die Heimat** UT Reihe. Winterabenteuer im Allgäu
23.30 **Alt wird Neu – Neues Leben für historische Gebäude** UT Doku, D 24
0.15 **Jakub Hrusa dirigiert Lutoslawskis „Konzert für Orchester“** ▶ NEU

SWR HD

8.45 **In aller Freundschaft – Die jungen Ärzte** UT
9.30 **Tierärztin Dr. Mertens** (5/13) UT Arztserie, D 16
10.20 **Nashorn & Co.**
10.50 **Treffpunkt** ▶ UT
11.20 **Eisenbahnromantik** ▶ Dokureihe, D 1996 UT
11.50 **Verrückt nach Meer** UT
12.40 **ARD-Buffet Spezial** UT
13.25 **strassenstars** UT (618)
13.55 **Gefragt – Gejagt** UT Show, D 2024. Mod.: Alexander Bommes
14.40 **Meister des Alltags** ▶ Show, D 2017 DD 5.1 UT Rateteam: Enie van de Meiklokjes, Bodo Bach, Alice Hoffmann, Wigald Boning. Moderation: Florian Weber
15.10 **Quizduell-Olymp** UT Show, D 2020. Gäste: Jörg Hartmann, Aylin Tezel. Mod.: Jörg Pilawa
16.05 **Kaffee oder Tee** ▶ UT Dazw.: **17.00 Aktuell**
18.00 **Regionalprogramm**
20.00 **Tagesschau** UT Nachr.

KARNEVAL



20.15 **Die Mutter der Fernseh-Fastnacht** ▶ NEU D 24. 70 Jahre Mainz UT bleibt Mainz – Seit 1955 treffen sich die besten Redner der Region. Die Doku zeigt Höhepunkte aus 70 Jahren. (o.: Johannes Bersch)
21.45 **Aktuell BW+RP+SL** ▶
22.00 **Sag die Wahrheit** ▶ Show, D 2025 DD 5.1 UT
22.30 **Meister des Alltags** ▶ Show, D 25. Rate- DD 5.1 team: Jess Schöne, Antoine Monot jr., Bodo Bach, Sonya Kraus
23.00 **Quizduell-Olymp** UT Show. Gäste: Jennifer Sieglar, Tim Schreder
23.50 **strassenstars** UT Show
0.20 **Die Montagsmaler** UT

HESSEN HD

9.00 **Experiment Landleben**
9.45 **Rote Rosen** (4108) UT Telenovela, D 2024
10.35 **Sturm der Liebe** UT Telenovela, D 2025
11.25 **Reiff für die Insel – Neubeginn** TV-Krimikomödie, D 2011. Mit Tanja Wedhorn **90 Min.**
12.55 **In aller Freundschaft – Die jungen Ärzte**
13.45 **Gefragt – Gejagt** ▶ Show, D 2023
14.30 **Quizduell – Olymp**
15.15 **Wales – Der Wilde Westen Großbritanniens** UT Doku, GB 19 (2)
16.00 **hallo hessen** ▶ Mag.
16.45 **Hessenschau** ▶ Mag.
17.00 **hallo hessen** ▶ Mag.
17.45 **Hessenschau** ▶ Mag.
17.55 **hessenschau Sport**
18.00 **Maintower** ▶ Magazin
18.25 **Brisant** ▶ UT Magazin
18.45 **Die Ratgeber** ▶ UT
19.15 **alle wetter** ▶ Nachr.
19.30 **Hessenschau** ▶ Mag.
20.00 **Tagesschau** UT Nachr.

MAGAZIN



20.15 **Visite** ▶ D 2025 Trainingstherapie gegen Schmerz – Die Patienten der Schmerzklinik in Hagenow bei Schwerin erhalten detaillierte Trainingspläne, wie sie Bewegung in ihren Alltag einbauen können (o.: Szene)
21.00 **Heimspiel! extra** ▶ Magazin, D 2025
21.45 **Tatort: Zeit der Frösche** UT TV-Krimi, D 2018. Mit Heike Makatsch, Sebastian Blomberg, Luis August Kurecki FSK: 12/**90 Min.**
23.15 **Hessenschau** ▶ Mag.
23.30 **Heimspiel! extra** ▶
0.15 **Auf den Spuren der Ku'damm-Raser** UT

MDR HD

8.05 **Sturm der Liebe** ▶
8.55 **In aller Freundschaft – Die jungen Ärzte** ▶
9.45 **Verrückt nach Fluss** ▶
10.35 **Elefant & Co.** ▶
11.00 **In aller Freundschaft**
12.30 **24 Milchkühe und kein Mann** ▶ TV-Komödie, D 13. Mit Jutta Speidel, Christofer von Beau, R. Giggenbach FSK: 6/**88 Min.**
14.00 **MDR um 2** ▶ Magazin
14.25 **Elefant & Co.** ▶ Zoogeschichten, D 2014
15.15 **Gefragt – Gejagt** Show, D 2023. Kandidaten: Marcel Gräfe, Evelyn Welzel u.a.
16.00 **Neues von hier** ▶
16.30 **Gäste zum Kaffee** ▶
17.00 **Neues von hier & Leichter leben** ▶
17.45 **aktuell** ▶ Nachrichten
18.05 **Wetter für 3** ▶ Nachr.
18.10 **Brisant** ▶ Magazin
18.54 **Sandmann** ▶ 3 Reihe
19.00 **MDR Regional** Magazin
19.30 **aktuell** ▶ Nachrichten
19.50 **Mach dich ran!** ▶ Show

TV-KRIMI



20.15 **Polizeiruf 110: Tod im Ballhaus** D 06 – In einer Tanzschule wurde eine Frau erschlagen. Schneider (Wolfgang Winkler, l.) und Schmücke (Jaecki Schwarz) geben die Spuren von Krücken Rätsel auf. FSK: 12/**90 Min.**
21.45 **aktuell** ▶ Nachrichten
22.10 **Polizeiruf 110: Ein Schritt zu weit** ▶ UT TV-Krimi, DDR 1985 Mit Friedhelm Eberle, J Frohriep FSK: 12/**80 Min.**
23.30 **Der Usedom-Krimi: Am Ende einer Reise** ▶ TV-Krimi, D 2022 UT Mit K. Sass FSK: 12/**90 Min.**
1.00 **Nordisch herb** (1/6) ▶ Krimiserie, D 2011

PHOENIX HD

5.30 **ZDF-Morgenmagazin**
9.00 **phoenix vor ort**
9.30 **Caren Miosga** Talk
10.30 **phoenix plus** ▶ NEU Reportagereihe, D 2025
12.00 **phoenix vor ort**
12.45 **phoenix plus** ▶ NEU Reportagereihe, D 2025
14.00 **phoenix vor ort**
14.45 **phoenix plus** ▶ NEU Reportagereihe, D 2025
16.00 **Doku** Dokureihe
17.30 **phoenix der tag** ▶
18.00 **Aktuelle Reportage**
18.30 **Im Land der Feuerberge** Reihe, D 2020 (1+2)
20.00 **Tagesschau** ▶ UT
20.15 **Vorsicht Verführung** Dokureihe (1+2) Evita und die Macht der Schönheit / Elvis und die Wucht der Gefühle
21.45 **heute-journal**
22.15 **unter den linden** ▶ UT
23.00 **phoenix der tag** ▶
0.00 **unter den linden** ▶ UT

ONE HD

9.50 **Detektiv Rockford: Anruf genügt** (1/4)
10.40 **Rote Rosen** (1130+1131)
12.15 **In aller Freundschaft** (647+648) Klinikserie
13.45 **Um Himmels Willen** (19/6+7) Familienserie
15.25 **Mit Schirm, Charme und Melone** ▶ (5/18)
16.15 **Detektiv Rockford: Anruf genügt** (1/5)
17.05 **Rote Rosen** (1132+1133) Telenovela, D 2011
18.40 **Sturm der Liebe** ▶ (4272+4273) Telenovela
20.15 **Der Baum** Drama, F / Aus 2010. Mit Charlotte Gainsbourg **95 Min.**
21.50 **kinokino** Magazin
22.05 **Sightseers** Komödie, GB 12. Mit Alice Lowe, Steve Oram FSK: 16/**80 Min.**
23.25 **extra 3** (Wh. vom Sa.)
0.15 **Steirermord** TV-Krimi, Ö / D 2024. Mit Hary Prinz (vom Sa.) **90 Min.**

ZDF NEO HD

9.50 **Mein Zuhause richtig schön – Der Eva-Brenner-Plan** ▶ UT
10.35 **Bares für Rares** ▶ UT
12.20 **Death in Paradise** ▶ START (3/1+2) 8-tlg. Krimiserie, GB / F 2014
14.05 **The Rookie** ▶ (3/12+7)
15.30 **Death in Paradise** ▶ (3/1+2) Krimiserie
17.15 **The Rookie** ▶ (3/12+7)
18.35 **Mein Zuhause richtig schön – Der Eva-Brenner-Plan** ▶ Dokusoap
19.20 **Bares für Rares** ▶ UT
20.15 **Inspector Barnaby: Der Fluch von Aspern Tallow** ▶ UT TV-Krimi, GB 1998. Mit John Nettles FSK: 12/**100 Min.**
21.55 **Inspector Barnaby: Der Garten des Todes** ▶ UT TV-Krimi, GB 1999 FSK: 12/**100 Min.**
23.35 **Maithink X** ▶ UT Show
0.05 **ZDF Magazin Royale** ▶

ZDF INFO HD

8.45 **Hard'n'Heavy** ▶ UT
10.30 **Die 80er – Das explosive Jahrzehnt** ▶ START 3-tlg. Reihe, D 2017 (1–3)
12.45 **Traumorte** ▶ Dokureihe, D 2020
15.45 **Traumziele Südostasiens** ▶ START Dokureihe, Aus 23. U. a.: Die Philippinen und Vietnam / Indonesische Inselwelten
18.45 **Russlands Kriege** ▶ UT Die Sowjetunion / Putin
20.15 **Krieg der Zukunft** ▶ NEU 2-tlg. Dokureihe, D 2024 (1+2) Kampf am Boden / Schlacht über den Wolken
21.45 **Putins Krieger** ▶ UT Dokureihe, D 2024
22.45 **Der Feind in den Wäldern – Ostfront Ukraine** ▶ NEU Doku, GB 2024
23.45 **Putins Oligarchen – Versteckte Milliarden in Europa** ▶ Doku, F 22

TAGESSCHAU 24 HD

12.00 **Tagesschau** ▶
12.10 **Mittagsmagazin**
14.00 **Tagesschau**
19.00 **Tagesschau in Einfacher Sprache**
19.08 **Tagesschau**
20.00 **Tagesschau** ▶
20.15 **Was bewegt Deutschland?** Doku, D 2025 NEU
21.15 **ARD Wahlarena** Talk
23.15 **Tagesthemen**
23.50 **Tagesschau**

DF1 HD

17.00 **Quizjagd** Show, Ö 2024
19.00 **Spitzenköche im Ikarus** Show (81+82)
20.00 **Einfach gut leben**
20.15 **Eishockey: DEL** Höhepunkte, 45. Sptg.
21.15 **Fußball: 3. Liga**
22.15 **Fußball: Italien** Serie A, 25. Spieltag
22.45 **Allez Ligue 1 – Die Highlights**
23.15 **Dauerwerbesendung**

WELT HD

18.10 **Meine WELT** ▶ Magazin
18.15 **Die Welt am Abend** ▶
20.10 **Meine WELT** ▶ Magazin
20.15 **Geniale Maschinen** ▶
21.10 **Marvellous Machines** Dokureihe, GB 2023 ▶
22.05 **Power auf Achsen** ▶
23.05 **Stahl-Gigant auf Reisen** ▶ Doku, D 2018
0.05 **Auftrag Schwertransport – Giganten auf Reisen** ▶ Doku

NTV HD

19.30 **ntv Faktenzeichen** ▶
19.55 **Klima Update** Magazin
20.15 **Mega-Waffen** (2+5) NEU Reihe, Aus 2024. Unsichtbare Jäger / Verheerende Feuerkraft
22.05 **Zeitenwende – Einsatz an der NATO-Ostflanke** ▶ Doku, D 2023
23.15 **Telebörse**
23.30 **Roots of Tyranny**
0.20 **Spiegel TV** ▶ Magazin

HD auch in HDTV empfangbar, nicht in allen Kabelnetzen verfügbar · OO Zweikanal · Dolby Surround · DD 5.1 Dolby Digital · SW schwarz-weiß · UT Untertitel · ▶ OnDemand Verfügbar bei Sky On Demand oder in der Mediathek des jeweiligen Senders · Bildbeschreibung für Sehbehinderte · OmU Original mit Untertiteln

RBB HD

8.00 **Brandenburg aktuell**
8.30 **Abendschau** UT
9.00 **In aller Freundschaft**
10.30 **In aller Freundschaft – Die jungen Ärzte**
11.20 **Eisbär & Co.**
12.10 **Morden im Norden** (4/1) UT Krimiserie
13.00 **rbb24** Nachrichten
13.10 **rbb Gartenzeit**
13.40 **Morden im Norden**
14.30 **Allein unter Männern** TV-Drama, D 2000 UT Mit Ann-Kathrin Kramer, Harald Krassnitzer, Stefanie Süss **85 Min.**
15.55 **Guck mal Retro** UT Dokureihe, D 2023
16.00 **rbb24** UT Nachr.
16.15 **In aller Freundschaft – Die jungen Ärzte** (4/12) Klinikserie
17.05 **Panda, Gorilla & Co. spezial** Zoogeschichten
17.53 **Sandmann** 3 Reihe
18.00 **DER TAG in Berlin & Brandenburg** UT
19.30 **Regionales** UT Mag.
20.00 **Tagesschau** UT Nachr.

MAGAZIN



20.15 **Super.Markt** D 25 – Janna Falkenstein (o.) geht u. a. der Frage nach, wie man sein Geld gewinnbringend anlegen kann. Experten stehen den Verbrauchern zur Verfügung.
21.00 **rbb GESUND +** UT
21.45 **rbb24** UT Nachrichten
22.00 **Polizeiruf 110: Monstermutter** UT TV-Krimi, D 2021. Mit Maria Simon, Lucas Gregorowicz, Klaudiusz Kaufmann FSK: 12/**90 Min.**
23.30 **Polizeiruf 110: Schnelles Geld** UT TV-Krimi, DDR 83. Mit Michael Narlocht **75 Min.**
0.45 NEU **Im Visier** UT Doku-reihe, D 25 (2/38+39)

DISNEY CHANNEL HD

8.45 **Waustelle** 3 Animation
9.20 **Bluey** 4 Animation
9.50 **SuperKitties** 4
10.20 **Firebuds** 3 Animation
10.55 **Gus** 6 Animationsserie
11.25 **Disney Jr. Arielle** 5
11.50 **Spidey und seine Super-Freunde** 6
12.30 **Taffy** 6 Trickserie
13.00 **Tierduell** Show, D 2019
13.30 **Miraculous** 8 Trick
14.15 **Der Geist und Molly McGee** 8 Animation
14.45 **Disneys Kuzco's Königs-Klasse** 6 Trick
15.05 **Big City Greens** 6
15.45 **Monster bei der Arbeit** 5 Animation
16.10 **Taffy** 6 Trickserie
16.45 **Hamster & Gretel** 8
17.15 **Bluey** 4 Trick. U. a.: Zauberei / Schacht
18.15 **Miraculous** 8 Trick Perfektion / Migration
19.00 **Jessie** 10 Jahrestag mit Hindernissen
19.25 **Modern Family** Comedyserie. Seil, Saft und Streit / Von Tür zu Tür

COMEDYSERIE



20.15 **Hör' mal, wer da hämmert** (3/21) USA 1994. Geldprobleme. Mit Jonathan Taylor Thomas – Tim (Tim Allen, r.) versucht seine Sponsoren von einer Finanzierung für eine Jubiläumssendung zu überzeugen.
20.40 **Hör' mal, wer da hämmert** (3/23,22, 24,25,20) Einsichten / Verschaukelt / Der Computer – Casanova / Das große Rennen (2) / Bilanz einer Ehe
23.15 **Immer wieder Jim** (2/10–12,15) U. a.: Fröhliche Weihnachten / Andy im Abseits
1.05 **Teleshopping**

KIKA HD

9.30 START Gudrun die Wikingerprinzessin 7 10-tlg. Serie, GB 2018 **9.35** Edmund und Luzie 4 **10.15** Mama Fuchs und Papa Dachs 3 **11.00** logo! 8
11.15 Mumintal 5 **12.25** Die Maus 3 **12.55** Power Players 6 **13.15** Piraten von nebenan 6 **13.40** Die Pfefferkörner 8
14.10 Einstein 10 **15.00** Addie und wie sie die Welt fühlt 10
15.50 **Klincus** 6 Trickserie
16.10 **Power Sisters** 8
16.35 **Josefine, Törtel und die Tiere** 6 Trickserie
17.00 **Garfield** 6 Serie
17.25 **Die Schlümpfe** 6
17.50 **Shaun, das Schaf** 3
18.10 **Biene Maja** 3 Trick
18.30 **Zacki und die Zoobande** 3 Animationsserie
18.45 **Animanimals** 6
18.47 **Baumhaus** 8 Magazin
18.50 **Sandmann** 3 Reihe
19.00 **Lassie** 6 Trickserie
19.25 **Dein Song 2025** 8
NEU Show, D 2025
19.50 **logo!** 8
20.00 **KI.KA Live** 10 Magazin
20.10 **Theodosia** 10 Serie

SUPER RTL HD

6.20 Paw Patrol 6 **11.10** Monster High 8 **11.45** Tom & Jerry in New York 6 **12.10** Grizzy 6 **12.45** START Ninjago – Aufstieg der Drachen (1/1) 6 20-tlg. Animationsserie, USA 2023 **13.10** SpongeBob 6 **13.35** Voll zu spät! 6
14.00 ALVINNN!!! 6 **14.35** Jade Armor 6 **15.00** Bo, Flo & Co. 6
15.40 Tom & Jerry in New York 6 **16.05** SpongeBob 6
16.15 START SpongeBob (9/1,3+4) 6 26-tlg. Zeichentrickserie, USA 2012 **17.00** Rubble & Crew 4 **17.40** ALVINNN!!! 6 Animation
18.30 **Grizzy** 6 Animation
19.20 **Voll zu spät!** 6
20.15 **Bones – Die Knochenjägerin** (6/13–15) Krimiserie. Der Mut und die Wut / Die zähflüssige Tote unter der Sonne / Justitia und das Zünglein an der Waage
23.05 **Bones** (6/13+14) Krimiserie (Wh. v. 20.15)
0.55 **Teleshopping**

SAT.1 GOLD HD

5.35 **SAT.1 GOLD kompakt**
5.50 **Richterin Barbara Salesch** Gerichtsshow
7.35 **Richter Alexander Hold** Gerichtsshow
10.05 **Unsere kleine Farm** (6/6+7) Familienserie
11.55 **Ein Engel auf Erden** (2/19) Fantasyserie
12.45 **Die Waltons** (7/6)
13.40 **Unsere kleine Farm** (6/8+9) Familienserie
15.20 **Diagnose: Mord** (3/7+8) Krimiserie
17.10 **Hart aber herzlich** (3/17) Detektivserie
18.05 **Cold Case** (1/9) Krimiserie, USA 2003
18.55 **K 11 – Kommissare im Einsatz** Reihe, D 2009
20.15 **On the Case – Unter Mordverdacht** Dokusoap. Identische Beweise / Rätsel, Leid und Gerechtigkeit
22.15 **Auftragskiller gesucht**
23.55 **Dr. G – Beruf: Gerichtsmedizinerin**
2.20 **On the Case – Unter Mordverdacht**

RTL UP

5.15 **Verdachtsfälle**
5.30 **Das Familiengericht**
6.50 **Das Jugendgericht**
9.45 **Der Blaulicht Report**
12.40 **Das Familiengericht**
15.10 **Der Blaulicht Report**
17.50 **Das Strafgericht** Gerichtsshow. Mord am Pornoset / Späte Gerechtigkeit / Tiefer Fall / Familienfehde
20.15 **Dr. Stefan Frank – Der Arzt, dem die Frauen vertrauen** (1/12+13) Kämpf um dein Leben, kleine Friederike / Kann Schwester Eva gerettet werden?
22.00 **Hinter Gittern – Der Frauenknast** (11/22–24) Ende eines Alptraums / Böses Schauspiel / Hetzjagd
0.35 **Hinter Gittern** (11/22+23) Justizserie
2.05 **Teleshopping** Werbung
3.05 **Das Strafgericht**
3.45 **Verdachtsfälle** Reihe
3.50 **Das Jugendgericht**

SPORT 1 HD

6.00 **Teleshopping** Werbung
7.00 **Exatlon Germany – Die Mega Challenge**
9.30 **Die PS-Profis – Mehr Power aus dem Pott**
10.30 **American Pickers – Die Trödelsammler**
12.30 **Die drei vom Pfandhaus** Reihe, USA 2014
14.15 NEU **Power of Love** Show, D 2025
16.45 **My Style Rocks** Show, D 2025
19.15 **Storage Hunters** Dokureihe
19.25 **Storage Hunters** Dokureihe, USA 2013 Schneetreiben
19.50 **Storage Hunters** Dokureihe, USA 2013 Die Büchse der Pandora
20.15 **Exatlon Germany – Die Mega Challenge** Show, D 2025. Moderation. Jochen Stutzky
22.45 **My Style Rocks** Show, D 2025
1.00 **American Pickers – Die Trödelsammler**
3.00 **Teleshopping** Bis 6.00

EURO SPORT 1 HD

8.30 **Biathlon-WM** Aus Lenzerheide. 10 km Verfolgung Damen
9.15 **Biathlon-WM** Aus Lenzerheide. 12.5 km Verfolgung Herren
10.00 **Alpine Ski-WM** Aus Saalbach. Riesenslalom Herren, 2. Lauf
14.00 **Pr. nach Ansage**
18.00 **Rad: UAE Tour** 1. Etappe. Höhepunkte
19.00 **Snooker: Main Tour** Welsh Open. Aus Llandudno. Finale
21.00 **Alpine Ski-WM** Aus Saalbach.Riesenslalom Damen, 2. Lauf
21.45 **Alpine Ski-WM** Aus Saalbach Slalom Damen, 2. Lauf
22.30 **Biathlon-WM** Aus Lenzerheide. 12.5 km Verfolgung Herren
23.00 **Rad: UAE Tour** 1. Etappe. Höhepunkte
0.00 **Snooker: Main Tour** Welsh Open. Aus Llandudno. Finale (Sendeschluss: 1.30)

TELE 5 HD

6.25 **Infomercial**
7.25 **Joyce Meyer – Das Leben genießen**
7.55 **Infomercial**
15.05 **Star Trek – Das nächste Jahrhundert** (7/4) Sci-Fi-Serie (vom Fr.)
16.05 **Infomercial**
16.10 **Star Trek – Raumschiff Voyager** (3/13) Sci-Fi-Serie (vom Fr.)
17.10 **Star Trek – Deep Space Nine** (4/5)
18.10 **Star Trek – Das nächste Jahrhundert** (7/5)
19.05 **Star Trek – Raumschiff Voyager** (3/14) Sci-Fi-Serie, USA 1997 Das andere Ego
20.15 **Doctor Who** (2/10–13) Sci-Fi-Serie, GB 2006 Der Höllenschlund / Liebe und Monster / Fürchtet sie! / Die Armee der Geister
0.15 **Abyss – Abgrund des Todes – Director's Cut** Sci-Fi, USA 1989 (v. gestern) FSK: 12/**165/160 Min.**

NITRO HD

7.45 **Law & Order: Trial by Jury** (1/12+13)
9.15 **J.A.G.** (1/14–17)
13.05 **MacGyver** (5/5+6)
14.50 **Alle unter einem Dach** (4/21+22) Sitcom
15.40 **Ein Käfig voller Helden** (2/7+8)
16.35 **M.A.S.H.** (7/19–22) Comedyserie. Ernies Pizza Inferno / Radar hat ein Mädchen / Die mutigen Helden / Spionagering enttarnt
18.20 **Ein Käfig voller Helden** (2/9+10) Comedyserie. Der automatische Babypanzer / Marya, die Agentin
19.15 **Alle unter einem Dach** (4/23+24) Sitcom Die Sache mit Myra / Der Würstchen-Boss
20.15 **S.W.A.T.** (2/6–11) Actionserie. Blutige Diamanten / Entführt / Social Media Mord / Giftgas / DNA / Amok
1.20 **Teleshopping**

KABEL 1 DOKU HD

17.15 **Wettkampf der Waffenschmiede**
18.40 **Pawn Stars** Reihe
20.15 **Wettkampf der Waffenschmiede**
21.45 **Forged with Steele**
22.05 **Tim Allen – Volle Heimwerker-Power**
22.35 **Pawn Stars** Reihe
0.00 **Timber Titans – Kanadas härteste Holzfäller** Dokureihe

VOX UP HD

14.00 **Verklag mich doch!**
15.00 **CSI: Vegas** (14/16+17)
16.45 **Law & Order** (13/10+11)
18.35 **Law & Order: Trial by Jury** (1/12+13) Serie Blut ist dicker als Wasser / Kein wahrer Held
20.15 **Rizzoli & Isles** (2/9–11) Serie, USA 2011. Schatten des Vaters / Nemesis / Stummer Zeuge
23.05 **Rizzoli & Isles** (2/9–11)

ARD ALPHA

20.15 **Am Schwarzen Meer – Die Küste von Georgien** Doku, D 2019 (1)
21.00 **Die Magie der Vögel – Was Birdwatcher begeistert** Doku
21.45 **Kaiseradler in Gefahr**
22.15 **Campus Talks** Talk
22.45 **alpha Uni** Magazin
23.15 **Einfach genial** Magazin
23.40 **The Day – News**
0.10 **Tagesschau 2005**

COMEDY CENTRAL HD

18.25 **American Dad** Trick
19.15 **Bob's Burgers**
20.00 **Futurama** Trick. Ein echtes Höllenspektakel
20.25 **Futurama** (2/1) 20-tlg. START Trickserie, USA 1999
20.50 **South Park** Trickserie
21.50 **American Dad** Trick
22.35 **Rick and Morty**
23.00 **Star Trek: Lower Decks** Trickserie
0.00 **Malcolm mittendrin**

NICKELODEON HD

13.50 **Bei den echten Louds** 6
14.15 **SpongeBob** 6
15.05 **Bei den Louds** 6
16.20 **Schere, Stein, Papier** 8 Trickserie
16.45 **Patrick Star Show** 6
17.10 **Kamp Koral** 6
17.35 **SpongeBob** 6
START (14/1–3) 13-tlg. Zeichentrickserie, USA 2023
18.50 **Bei den Louds** 6
20.05 **SpongeBob** 6

TLC HD

14.50 **Die Albtraum(ver)mieter** Dokusoap
16.40 **Judge Judy** Dokusoap
18.25 **Ein perfekter Mord**
20.15 **Dating ohne Grenzen – Auswandern für die Liebe** Dokusoap. Ein Bund fürs Leben / Zurück auf Anfang?
22.10 **Return to Amish**
0.10 **72 Stunden im Geisterhaus** Dokusoap

SIXX HD

5.45 **Million Dollar Homes – Luxusmakler in L.A.**
6.30 **Million Dollar Homes – Luxusmakler in L.A.**
9.10 **Die Super-Makler – Top oder Flop?** Dokusoap, USA 2018
11.00 **Ghost Whisperer** (1/17+18) Mysteryserie
14.45 **Hart of Dixie** (1/10) Serie. Zoe vs Lemon
15.40 **Ghost Whisperer** (1/19+20) Zeit des Zorns / Ihr letzter Tanz
17.30 **Charmed...** (6/15–17) Serie. Bezaubernde Phoebe / Piper und Leo / Klassentreffen
20.15 **The Mentalist** (2/2+3) Krimiserie, USA 2009 Der Problemlöser / Türen im Kopf
22.10 **Bull** (4/3+4) Krimiserie Siebzehn Jahre / Auf eigenen Füßen
0.00 **The Mentalist** (2/2+3)

PRO 7 MAXX HD

6.35 **Amerikas heiße Grenze** Dokureihe
7.30 **Infomercials**
8.30 **Highway Heroes Down Under** Dokusoap
10.05 **Achtung, Zoll! Willkommen in Australien**
13.25 **Storage Wars**
16.45 **One Piece** 8 Anime
17.35 **The Knight in the Area** (1/34) Animeserie
18.05 **Spy x Family** 10 (2/10)
18.30 **One Piece** 8 (21/3)
18.55 **Detektiv Conan** 8 UT (4/36) Animeserie
19.25 **Futurama** UT (1)
START 4-tlg. Trick, USA 2008
19.50 **Family Guy** UT (19/8) Trickserie
20.15 **Akte X** UT (6/13+14) Aqua Mala / Montag
22.00 **The Gifted** (1/3+4) Fantasyserie, USA 2017
23.40 **Supernatural** (14/10+11) Mysteryserie
1.05 **Akte X** UT (6/13+14)

DMAX HD

8.50 **Die Aquarium-Profis**
9.50 **Infomercial**
10.15 **Helden des Handwerks** Dokusoap
12.15 **Border Control: Italiens Grenzschützer**
14.15 **Goldrausch in Australien** Dokusoap (6–8) Odyssee ins Camp / Canada calling! / Der richtige Riecher
17.15 **Border Control – Spaniens Grenzschützer**
18.15 **Helden – Wir liefern ab** Adrenalin am Nürburgring / Mitten durchs Zentralmassiv
20.15 **Die Selberschrauber** Kreative Lösungen / Marke Eigenbau
22.15 **Keep it or Kick it?** Dokureihe, D 2024 (1)
23.10 **DMAX News**
23.15 **Keep it or Kick it?**
0.15 **DMAX News**
0.20 **AEW: Collision**

Altersempfehlungen: 3 ab 3 Jahren **Serieninfo: Sendungs- o. Folgentitel (1/2) = 1. Staffel / 2. Folge**
Aktuelle Programminfos und -änderungen auf **www.tvdigital.de** genial gelungen geht so grausig

MORGENS

sky cinema PREMIERE

6.15 Trauzeugen Romantikkomödie, D 23. Mit Almila Bagriacik, Edin Hasanovic, Nilam Farooq FSK: 6/**96 Min.**

8.00 Reunion Komödie, USA 2024. Mit Lil Rel Howery, Billy Magnussen, Jillian Bell FSK: 16/**91 Min.**

9.40 The Killer Actionthriller, USA 2024. Mit Nathalie Emmanuel, Sam Worthington FSK: 16/**121 Min.**

11.45 A Killer Romance Actionkomödie, USA 23. Mit Glen Powell, Adria Arjona, Austin Amelio FSK: 12/**112 Min.**

14

13.40 65: The End Is Only the Beginning Sci-Fi, USA / Kan 2023. Mit Adam Driver FSK: 16/**90 Min.**

15.15 Hounds of War Action, USA / Malta 24. Mit Frank Grillo FSK: 16/**91 Min.**

16.55 Asteroid City ! Komödie, USA / D 23. Mit Tom Hanks FSK: 12/**102 Min.**

18.40 Retribution Action, USA / F / D / Span 2023. Mit Liam Neeson – Auf dem Schulweg mit seinen Kindern bekommt der Banker Matt Turner einen anonymen Anruf: Im Auto ist eine Bombe versteckt. Soll er die Drohung ernst nehmen? FSK: 12/**88 Min.**

sky cinema ACTION

7.15 Vanquish Action, USA 21. Mit Morgan Freeman, Ruby Rose FSK: 16/**91 Min.**

8.55 Internal Affairs – Trau ihm, er ist ein Cop Thriller, USA 1990. Mit Richard Gere, Andy Garcia, Nancy Travis FSK: 18/**110 Min.**

10.55 Legion Fantasyaction, USA 2009. Mit Paul Bettany, Lucas Black, Tyrese Gibson FSK: 16/**96 Min.**

12.40 Black Rain Actionthriller, USA 1989. Mit Michael Douglas, Andy Garcia, Ken Takakura FSK: 16/**120 Min.**

14.50 Running Man Sci-Fi-Action, USA 1987. Mit Arnold Schwarzenegger – Polizist Ben weigert sich, für ein TV-Format wehrlose Menschen niederzuschießen. Zur Strafe wird er unversehens selbst Kandidat in der Show. FSK: 16/**96 Min.**

16.35 Killer Elite Action, Aus / USA 2011 Mit Jason Statham – Um seinen Freund Hunter zu retten, soll der Ex-Söldner Danny Bryce drei Männer töten. FSK: 16/**111 Min.**

18.35 Harte Ziele Action, USA 1993. Mit Jean-Claude Van Damme, Lance Henriksen FSK: 18/**92 Min.**

sky cinema CLASSICS

5.20 Spiel Komödie, D 1944 Mit H. Mayen FSK: 12/**80 Min.**

6.45 Schmutziger Engel Gesellschaftsdrama, D 1958 Mit P. van Eyck FSK: 16/**94 Min.**

8.20 Fluchtweg St. Pauli – Großalarm für die Davidswache Krimi, D 1971 FSK: 12/**85 Min.**

9.50 Der steinerne Wald Abenteuer, It 65 FSK: 12/**77 Min.**

11.15 Die Rache der Wikinger Abenteuer, It / F 1961. Mit Andrea Checchi FSK: 16/**86 Min.**

12.45 Der Seeteufel von Cartagena Abenteuer, USA 1945 Mit P. Henreid FSK: 12/**90 Min.**

14.20 Die Seewölfe kommen Kriegsaction, GB / CH / USA 1980. Mit Gregory Peck, R. Moore FSK: 12/**113 Min.**

16.20 Full Metal Jacket Kriegsfilm, GB / USA 1987. Mit Matthew Modine, Adam Baldwin – Nach ihrer Drill-Ausbildung zu echten Killermaschinen ziehen junge US-Rekruten in den brutalen Vietnam-Krieg. FSK: 16/**111 Min.**

18.20 Zorro – Der schwarze Rächer (1/4+5) Eine Legende beginnt (4) / Eine sehr lebendige Leiche

19.20 Carson & Carson (31) Familiensaga, Aus 1987 Ein sinnvolles Leben

sky cinema FAMILY

6.40 Breaking Point – Make it or Break it Drama, GB 2023. Mit Hannah John-Kamen FSK: 12/**98 Min.**

8.20 Fly – Der Tanzfilm Tanzdrama, D 2021. Mit Svenja Jung FSK: 6/**106 Min.**

10.15 Spy Kids 2 – Die Rückkehr der Superspione Actionkomödie, USA 2002 Mit Antonio Banderas, Carla Gugino FSK: 6/**90 Min.**

11.55 Wonka Familienfilm, USA / GB / Kan 23. Mit Timothée Chalamet, Calah Lane, Paterson Joseph **112 Min.**

13.55 Das fliegende Klassenzimmer Familienfilm, D 2023. Mit Tom Schilling, Trystan Pütter **85 Min.**

15.25 Ich – Einfach unverbesserlich 4 Animation, USA 24. Spr.: Oliver Rohrbeck – Gru lebt mit seiner Familie im Zeugenschutzprogramm in einer Kleinstadt. Da wird sein kleiner Sohn entführt. FSK: 6/**91 Min.**

17.00 Die Hüter des Lichts Animation, USA 2012 Spr.: Florian David Fitz, Matze Knop FSK: 6/**93 Min.**

18.40 Hotel Transsilvanien Animation, USA 2012 Sprecher: Rick Kavanian, Josefine Preuß FSK: 6/**89 Min.**

sky cinema HIGHLIGHTS

6.05 Die Firma Thriller, USA 1993. Mit Tom Cruise, J. Tripplehorn FSK: 12/**148 Min.**

8.40 The Fast And the Furious Actionthriller, USA 2001. Mit Jordana Brewster, Paul Walker FSK: 16/**95 Min.**

10.30 2 Fast 2 Furious Actionthriller, USA / D 2003 Mit Paul Walker, Tyrese Gibson, E. Mendes FSK: 16/**95 Min.**

12.20 The Fast and the Furious: Tokyo Drift Action, USA 2006. Mit Lucas Black, Bow Wow, Nathalie Kelley FSK: 12/**100 Min.**

14.05 Fast & Furious – Neues Modell. Originalteile. Action, USA 2009 Mit Paul Walker FSK: 12/**102 Min.**

15.55 Fast & Furious Five Action, USA 2011 Mit Vin Diesel – Der Bleifuß Dominic flieht nach dem Knastausbruch mit Brian und Mia nach Rio – für einen letzten großen Coup. FSK: 12/**125 Min.**

18.05 Fast & Furious 6 Action, USA 2013 Mit Vin Diesel, Paul Walker, Dwayne Johnson – Hobbs bittet Dom um Hilfe: Der Terrorist Shaw ist im Besitz eines gefährlichen Militärprogramms. FSK: 12/**126 Min.**

20 15

KOMÖDIE

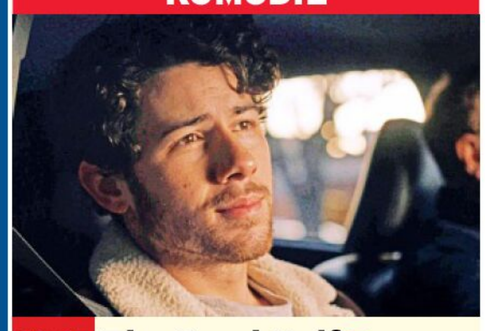

20.15 The Good Half

USA 2023. Mit Brittany Snow, Alexandra Shipp – Der junge Drehbuchautor Renn Wheeland (Nick Jonas) reist zur Beerdigung seiner Mutter nach Cleveland. In seiner Heimatstadt wird er mit der komplizierten Beziehung zu seiner Familie konfrontiert und versucht, sich seinen Problemen zu stellen. **93 Min.**

21.50 Die Drei Musketiere – D'Artagnan Abenteuer, F 2023. Mit François Civil, Vincent Cassel, Romain Duris – Das Landei Charles d'Artagnan kommt nach Paris und schließt sich den königlichen Musketieren an. In der Hauptstadt wird er in allerlei Hofintrigen mit hineingezogen. FSK: 12/**118 Min.**

23.55 Suddenly – Überleben im Eis Thriller, F / Isl / Bel 2023. Mit Mélanie Thierry FSK: 12/**107 Min.**

1.50 Stella. Ein Leben. Drama, D 2023. Mit Paula Beer, Jannis Niewöhner, Katja Riemann FSK: 16/**117 Min.**

4.05 Ein Fest fürs Leben Komödie, D 2023. Mit Christoph Maria Herbst, Cynthia Micas **98 Min.**

SCI-FI-ACTION

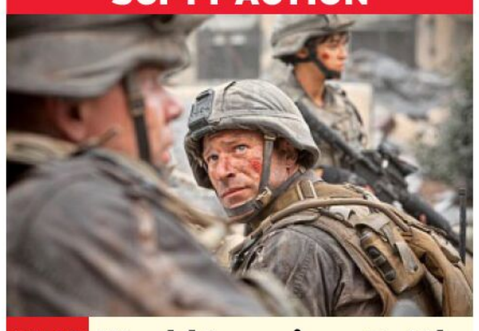

20.15 World Invasion: Battle Los Angeles

USA 11. Mit Michael Peña – Weltweit werden die Metropolen der Erde von waffenstarrenden Außerirdischen attackiert. Ihr Ziel scheint klar: die Vernichtung der Menschheit. Staff Sergeant Nantz (Aaron Eckhart, M.) und eine Handvoll Marines stürzen sich in Los Angeles in die entscheidende Schlacht gegen die Aliens. FSK: 16/**111 Min.**

22.15 The Tracker – Spuren der Rache Actionthriller, It / USA 2019. Mit Dolph Lundgren – Aidens Familie wurde während eines Urlaubs in Italien getötet. Jahre später kehrt er zurück, um herauszufinden, was damals passiert ist. FSK: 16/**84 Min.**

23.45 S.W.A.T.: Unter Verdacht Action, USA 17 Mit S. Jaeger FSK: 16/**90 Min.**

1.20 Freitag, der 13. – Todesfalle Manhattan Horror, USA 89 FSK: 16/**97 Min.**

3.05 Rogue Hostage Actionthriller, USA 21. Mit Tyrese Gibson FSK: 16/**90 Min.**

4.40 Running Man Sci-Fi-Action, USA 87. Mit Yaphet Kotto FSK: 16/**96 Min.**

WESTERN

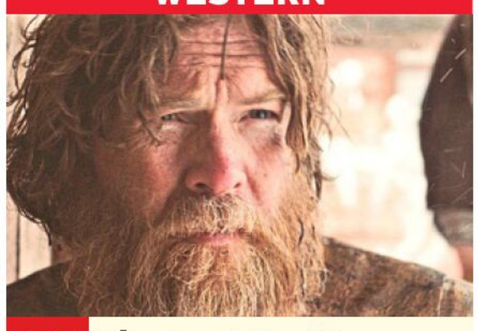

20.15 The Last Son

USA 2021. Mit Colson Baker – Ende 19. Jahrhunderts: Für all die Gräueltaten, die er begangen hat, wird Isaac (Sam Worthington) von einem Indianerhäuptling mit einem Fluch belegt. Er soll durch die Hand eines seiner Söhne sterben. Isaac beginnt, seine Sprösslinge zu jagen. FSK: 16/**95 Min.**

21.55 Bleigewitter Italowestern, Span / It 1970 Mit Guy Madison – Verfolgt von Banditen, verschanzt sich eine Gruppe von Pionieren in einem Fort. Zum Erstaunen der Siedler gibt ihnen ein Fremder im Priestergewand tatkräftige Schützenhilfe. FSK: 16/**80 Min.**

23.25 Revengers Western, USA / Mex 1972. Mit William Holden FSK: 12/**104 Min.**

1.15 Wanted! Für drei lumpige Dollar Western, It 1967. Mit Giuliano Gemma, T. Gimpera FSK: 18/**125 Min.**

3.00 Rocco – Der Einzelgänger von Alamo Italowestern, It / D 1967. Mit Dragomir Bojanic FSK: 16/**87 Min.**

4.35 Treffpunkt Kanalstraße Krimi, D 1954. Mit Hildegard Knef FSK: 12/**93 Min.**

DRAMA

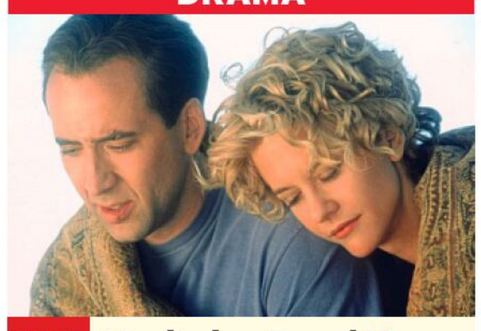

20.15 Stadt der Engel

USA / D 1998. Mit Sarah Dampf, Joanna Merlin – Engel Seth (Nicolas Cage) begleitet Sterbende ins Jenseits. Bei einem seiner Aufträge lernt er die Chirurgin Maggie (Meg Ryan) kennen und verliebt sich in sie. Doch nur wenn er seine Unsterblichkeit aufgibt, können sie zusammenkommen. FSK: 12/**103 Min.**

22.10 Ghost – Nachricht von Sam Fantasy, USA 1990. Mit Patrick Swayze – Der Wallstreet-Banker Sam wird auf offener Straße erschossen. Als Geist kehrt er zu seiner geliebten Molly Jensen zurück. Mithilfe des Mediums Oda Mae versucht Sam, Mollys geplante Ermordung zu verhindern. FSK: 12/**122 Min.**

0.15 Book of Love Liebeskomödie, GB / Mex 22. Mit Sam Claflin, Verónica Echegui FSK: 12/**102 Min.**

2.10 Breaking News in Yuba County Krimikomödie, GB / USA 2021 Mit Allison Janney, Mila Kunis, Awkwafina FSK: 16/**93 Min.**

3.50 Downsizing Sci-Fi, USA 2017. Mit Matt Damon, Hong Chau **131 Min.**

ACTION



20.15 Fast & Furious 7

USA 2015. Mit Dwayne Johnson, Jason Statham – Dominic Toretto (Vin Diesel, r.) und Brian O'Conner (Paul Walker) haben den Schurken Owen Shaw ausgeschaltet. Jetzt hat es dessen Bruder auf die Bleifuß-Crew abgesehen. Ein Auftrag des mysteriösen Mr. Nobody schweißt die Familie zusammen: Dom & Co. sollen die entführte Hackerin Ramsey befreien. FSK: 12/**132 Min.**

22.30 Fast & Furious 8 Action, USA 2017. Mit Scott Eastwood, Dwayne Johnson – Nachdem die Crew von allen Vergehen freigesprochen wurde, verbringen Dom und Letty ihre romantischen Flitterwochen in Havanna. Doch dann taucht die Cyber-Terroristin Cipher auf. FSK: 12/**131 Min.**

0.50 The Fast and the Furious Actionthriller, USA 2001 FSK: 16/**95 Min.**

2.40 2 Fast 2 Furious Actionthriller, USA / D 03 Mit Cole Hauser FSK: 16/**95 Min.**

4.30 The Fast and the Furious: Tokyo Drift Action, USA 2006. Mit Lucas Black FSK: 12/**100 Min.**

22

NACHTS

MO

genial gelungen geht so grausig Zweikanal Dolby Surround Dolby Digital schwarz-weiß Untertitel Bildbeschreibung für Sehbehinderte
OnDemand Verfügbar bei Sky On Demand oder in der Mediathek des jeweiligen Senders Jugendschutz-Vorsperre

WARNER TV FILM HD

6.00 Rückkehr zum Planet der Affen ⊠ Sci-Fi, USA 1970 Mit C. Heston FSK: 16/**91 Min.**

7.35 Is' was Sheriff Parodie, USA 1974. Mit Cleavon Little, Gene Wilder FSK: 12/**90 Min.**

9.15 Bronco Billy Westernkomödie, USA 1980. Mit Clint Eastwood FSK: 12/**110 Min.**

11.15 Dan – Mitten Im Leben Komödie, USA 2006. Mit Steve Carell FSK: 6/**90 Min.**

12.55 Lockere Geschäfte ⊠ Komödie, USA 1983. Mit Tom Cruise, Rebecca De Mornay, Joe Pantoliano FSK: 16/**95 Min.**

14.35 Pleasantville Fantasykomödie, USA 1998. Mit T. Maguire – David und seine Schwester werden durch eine Fernbedienung in die Welt einer Fernsehserie transportiert. FSK: 6/**119 Min.**

16.40 Sister Act – Eine himmlische Karriere Komödie, USA 1992. Mit W. Goldberg – Die Nachtclubsängerin Deloris wird Zeugin eines Mordes und will aussagen. Die Polizei schickt sie als Nonne getarnt in einen Kloster. FSK: 6/**95 Min.**

18.25 Sister Act 2 – In Göttlicher Mission Komödie, USA 1993. Mit Whoopi Goldberg, K. Najimy **103 Min.**

sky one

6.35 Psych OmU (6/16) Krimiserie, USA 12. Stadt, Feind, Schuss

7.20 Navy CIS OmU ⊠ (11/22–24) Krimiserie, USA 2014. Blue / Flucht aus Marseille / Jackson

9.35 9-1-1: Lone Star OmU 5.1 ⊠ (3/13+14) Dramaserie, USA 2022. Das Rätsel der Sphinx / Impulskontrolle

11.05 Blue Bloods – Crime Scene New York OmU 5.1 ⊠ (10/7+8) Krimiserie. Ist doch nur Wasser / Öl ins Feuer

12.40 The Rookie OmU 5.1 ⊠ (5/6) Krimiserie, USA 2022 Alte Wunden. Mit Mekia Cox

13.25 S.W.A.T. OmU ⊠ (8/7) Actionserie. Heimat

14.10 S.W.A.T. OmU 5.1 ⊠ (5/2+3) Actionserie, USA 2021. Silber / 27 David

15.40 Navy CIS OmU ⊠ (11/22–24) Krimiserie. Blue / Flucht aus Marseille / Jackson

17.55 Blue Bloods – Crime Scene New York OmU 5.1 (10/7+8) Serie. Ist doch ⊠ nur Wasser / Öl ins Feuer

19.30 The Rookie OmU 5.1 ⊠ (5/7) Krimiserie, USA 2022 Kreuzfeuer – Nolan und Juarez werden Zeugen einer Schießerei. Dann stellen sie allerdings fest, dass das Opfer bereits tot war.

sky atlantic

5.50 Continuum OmU ⊠ (2/9+10)

7.20 Sort Of OmU 5.1 (1/7+8)

8.10 Sort Of START OmU 5.1 (2/1) 8-tlg. Comedyserie, Kan 2022

8.30 Strike Back START OmU ⊠ (2/1–3) 10-tlg. Actionserie, GB 2011 Tödliches Kommando (1+2) / Geschäft mit dem Tod

11.00 Six Feet Under – Gestorben wird immer OmU ⊠ (2/8+9) Die wunderbarste Zeit des Jahres / Mit den Augen eines Anderen

12.55 Sort Of OmU 5.1 (1/7+8) Irgendwie ein Wunder / Irgendwie wieder da

13.50 Sort Of OmU 5.1 (2/1) Comedyserie, Kan 2022 Irgendwie Zukunft

14.15 Continuum OmU ⊠ (2/9+10) Sci-Fi-Serie. Die Zukunft beginnt / Flucht

15.50 Die Sopranos START OmU ⊠ (5/1+2) 13-tlg. Mafiaserie, USA 2004. Zwei Tonys / Rat Pack. Mit James Gandolfini, Edie Falco – Nachdem Carmela sich von Tony getrennt hat, geht der heftige Streit zwischen den beiden erst richtig los.

17.45 Strike Back OmU ⊠ (2/1–3) Actionserie, GB 2011 Tödliches Kommando (1+2) / Geschäft mit dem Tod. Mit Philip Winchester

sky showcase

5.50 Wild Things mit Dominic Monaghan OmU Dokureihe (1)

6.40 Tierarzt Dr. Jeff – Der Rocky Mountain Doc ⊠ Dokureihe (2/12) New World

7.25 Tierarzt Dr. Jeff – Der Rocky Mountain Doc ⊠ (3/1) Full Speed Ahead

8.15 Death in Paradise OmU ⊠ (9/3+4) Gegen die Uhr / Trügerischer Schein

10.05 Die Rosenheim-Cops (19/2+3) Krimiserie, D 2019

11.45 Kill or Be Killed OmU ⊠ Reihe, USA 2024 (10+11) Das Ende einer Ehe / Kamera läuft!

13.15 Ancient Aliens – Unerklärliche Phänomene (34+35) Die Stunde OmU ⊠ Null / Fremde Besucher

14.45 SOKO Wien ⊠ (15/5–8) Freier Fall / Das Phantom / Die Ballade von Franz und Franzi / Full House

18.00 The Rookie OmU 5.1 ⊠ (1/6+7) Der Fall des Falken / Hollywood auf Streife

19.30 Magnum P.I. OmU 5.1 ⊠ (3/3) Krimiserie. Echte Helden – Magnum, Higgins und TC wollen einen Zollagenten überreden, Higgins eine Green Card zu besorgen. Prompt stürmt eine Gruppe Bewaffneter das Bundesgebäude.

sky krimi

5.10 Die Chefin ⊠ (12/6) Krimiserie, D 21. Nebenwirkungen

6.10 Ostfriesenangst ⊠ TV-Thriller, D 2021. Mit Christian Erdmann FSK: 12/**89 Min.**

7.40 SOKO Wien ⊠ (11/7+8) Stiller Abgang / Becks Blues

9.15 Die Chefin ⊠ (12/6) Serie, D 2021. Nebenwirkungen

10.20 Das Mädchen aus dem Bergsee ⊠ TV-Krimi, Ö 2020. Mit Patricia Aulitzky, Maresi Riegner FSK: 12/**90 Min.**

11.55 Die Rosenheim-Cops (15/6+7) Der Tod des Grafen / Ein geschätzter Schätzer

13.30 Morden im Norden ⊠ (2/11+12) Bauernopfer / Auf Herz und Nieren

15.15 Der Staatsanwalt ⊠ (17/8) Schuld und Gewissen

16.20 Der Alte ⊠ (439) Serie

17.20 Die Chefin ⊠ (12/7) Krimiserie, D 2021. Der Wolf – Der Millionär Wolf Marquardt wurde wegen Vergewaltigung angeklagt. Kurz darauf wird die Leiche der jungen Frau entdeckt.

18.25 Morden im Norden ⊠ (2/13+14) Tödliche Umleitung / Über Bord – Ein Pizzabote wurde verletzt, als er eine abgesperrte Stelle passieren wollte, und dort eine Bombe explodierte.

MORGENS 14

DRAMA



20.15 Im Herzen der See

USA 2015. Mit Michelle Fairley, Cillian Murphy – 1820 sticht das Walfangschiff „Essex" in See. Die Crew um Kapitän George Pollard und Maat Owen Chase (Chris Hemsworth) hört von einem Gebiet, in dem es viele Wale geben soll. Jegliche Warnungen vor einem gefährlichen weißen Pottwal ignorierend, macht sich das Team auf den Weg. FSK: 12/**120 Min.**

22.20 Red Dawn Action, USA 2012. Mit Chris Hemsworth – Nachdem Nordkorea die US-Stadt Spokane besetzt hat, schafft es eine Gruppe, in den Wald zu flüchten. Unter der Anleitung des Kämpfers Jed Eckert plant sie den Widerstand. FSK: 16/**90 Min.**

23.55 Unstoppable: Außer Kontrolle Action, USA 2010. Mit Denzel Washington, Chris Pine FSK: 12/**94 Min.**

1.35 96 Hours Actionthriller, F 2008. Mit Liam Neeson, Maggie Grace FSK: 16/**90 Min.**

3.10 Ausgelöscht Actionthriller, USA 86. Mit Nick Nolte, C. Brown FSK: 18/**101 Min.**

4.50 Hinter den Kulissen Talk, D 10. Michael Ballhaus

KRIMISERIE



20.15 The Rookie OmU 5.1

(5/8) USA 22. Das Halsband – Juarez (Lisseth Chavez) und Nolan (Nathan Fillion) stoppen eine rasende Autofahrerin. Die Frau trägt ein Halsband mit Sprengstoff, der jederzeit hochgehen könnte. Und sie ist nicht die Einzige mit einem solchen Accessoire.

21.00 S.W.A.T. OmU 5.1 (5/4+5) Actionserie, USA 21. Insulin / Komplott – Das Team muss eine brutale Gang stoppen. Der Einsatz wird durch selbsternannte private Gesetzeshüter zu einer noch größeren Gefahr.

22.25 Navy CIS OmU ⊠ (11/22–24) Serie. Blue / Flucht aus Marseille / Jackson

0.45 9-1-1: Lone Star OmU 5.1 (3/13+14) Dramaserie, ⊠ USA 2022. Das Rätsel der Sphinx / Impulskontrolle

2.10 Die Conners OmU 5.1 (2/13–16) Serie. U. a.: Panik in der Lunchbox / Böse Väter und Studierte

3.35 Die Wespe 5.1 (3/6) Comedyserie. Masters out

4.05 Making of Doku, D 2018

4.25 Psych OmU (6/15+16) Serie

5.50 Psych START OmU (7/1) 16-tlg. Krimiserie, USA 2013

COMEDYSERIE



20.15 The White Lotus (3/1)

NEU 8-tlg., USA 2025 OmU 5.1 ⊠ Mit Leslie Bibb – In einem exklusiven Urlaubsparadies an Thailands Küste hoffen Jaclyn (Michelle Monaghan, r.) und andere Urlauber auf eine Auszeit voller Entspannung. Die luxusverwöhnten Gäste sind nicht einfach zu verpflegen … (mo.) – S. 22

21.15 Euphoria OmU 5.1 ⊠ (1/7+8) Dramaserie, USA 19 Hellwach / Und diese ganze Wut. Mit Maude Apatow – Rue ist deprimiert und zieht sich 22 Folgen einer britischen Reality-Show am Stück rein. Jules besucht einen alten Freund.

23.25 Poker Face OmU 5.1 (1/7+8) Krimiserie, USA 23 The Future of the Sport / Das Orpheus-Syndrom. Mit Natasha Lyonne – Charlie jobbt auf einer Gokart-Bahn. Dort gerät sie in die erbitterte Fehde zwischen einem alternden Rennfahrer und seinem Rivalen.

1.10 Die Sopranos OmU ⊠ (5/1+2) Mafiaserie, USA 04 Zwei Tonys / Rat Pack

3.00 Strike Back OmU ⊠ (2/1–3) Actionserie, GB 11. Tödliches Kommando (1+2) / Geschäft mit dem Tod

COMEDYSERIE

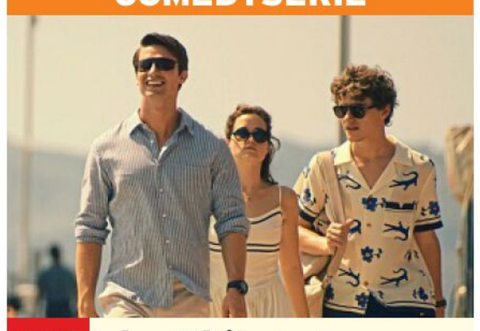

20.15 The White Lotus OmU ⊠

NEU (3/1) 8-tlg. USA 25. Mit Leslie Bibb – Eine Gruppe von Urlaubern, darunter Saxon Ratliff (Patrick Schwarzenegger, l.), sucht nach Spaß und Erholung im exotischen Ambiente eines Resorts in Thailand. (mo.)

21.20 The Sympathizer OmU ⊠ (1/4) Dramaserie. Der Filmkünstler – Der Captain arbeitet als Berater eines Hollywood-Films über den Krieg – mit zunehmendem Widerwillen. Dabei ringt er mit den schwierigen Charakteren und der chaotischen Produktion.

22.20 Citizen Detective: Im Auftrag der Toten NEU OmU Dokureihe, USA 2023 (3+4) Deb und Judy / John

23.50 Game of Leopard Thrones – Die Königin der Leoparden OmU Reihe (1) Die Königin ist tot

0.45 Der Schatten des Kommandanten OmU Dokufilm, USA / Isr / Pol / GB / D 2024 **99 Min.**

2.25 Die Rosenheim-Cops (19/2+3) Krimiserie. Eine sensationelle Entdeckung / Ein Auftrag für Frau Stockl

3.55 Death in Paradise OmU (9/3+4) Serie, GB / F 2020

KRIMISERIE



20.15 Die Rosenheim-Cops

(20/21) D 2021. Drei Grazien und ein Todesfall – Ludwig Kärger, der Hauptsponsor des Schönheitswettbewerbs „Die Goldene Orchidee", wurde ermordet aufgefunden. Hansen (Igor Jeftic, l.) und Kaya (Baran Hêvî) ermitteln rasch eine Verdächtige: die Frau des Opfers, Felizitas Kärger (Anja Kruse).

21.00 Die Rosenheim-Cops (20/22–24) Serie, D 2021 Eine Neue für Jo / Ein Stern für Michi Mohr / Ein Mann fürs Leben – Erhard Lechner wurde in seinem Handy-Reparaturshop erstochen. Hansen und Kaya verdächtigen Lechners Kompagnon Adrian Ramp.

23.25 SOKO Wien (11/9+10) Krimiserie, D / Ö 2016 Der dritte Mann / Fehlzündung – In einem Auto werden zwei Tote und Blutspuren eines Dritten gefunden. Die SOKO geht von Drogengeschäften aus.

1.00 Die Rosenheim-Cops (20/21–24) Krimiserie, D 21

4.15 Das Mädchen aus dem Bergsee ⊠ TV-Krimi, Ö 2020. Mit Patricia Aulitzky, Maresi Riegner FSK: 12/**90 Min.**

2015 MO 22 NACHTS

MORGENS 14 15 20 15 MO

sky crime

6.15 Killing Mum & Dad Reihe (2) Newall OV ⊠
7.05 The Real Murders of Atlanta OV ⊠ (4+5)
8.30 Killer Stories OV ⊠ Dokureihe, GB 21 (2+3)
10.10 A Killer's Mistake ⊠ Reihe, GB 22 (9+10)
11.45 Kill or Be Killed Reihe (5+6) U. a.: OV ⊠ Mord aus Notwehr
13.15 The Real Murders of Atlanta OV ⊠ (4+5)
14.40 I Love You, Now Die The Prosecution / OV ⊠ The Defense (1)
17.05 A Killer's Mistake – Ein Fehler zu viel Reihe, GB 23 (1+2) OV ⊠ Blakeley / Hemming
18.50 The Real Murders of Atlanta OV ⊠ (6+7) Der unbeliebte Millionär / Mord am Elite-College – Eine Frau wird beim Empfangen einer Blumenlieferung vor ihrem Luxusanwesen brutal ermordet.

DOKUREIHE



20.15 Citizen Detective: Im Auftrag der Toten NEU OV ⊠
USA 2023 (3+4) Deb und Judy / John – Ein junger Mann wird tot auf dem Bürgersteig gefunden. War es ein Unfall? Seine Mutter Judy (o.) und seine Schwester Deb stellen Nachforschungen an.
21.55 Kill Bitcoin! Die Kryptoqueen und ihr One-Coin-Betrug OV DD 5.1 Reihe (3) Die Jagd
22.45 Unschuldig verurteilt Doku, D 2020 ⊠
23.35 Unfall, Selbstmord oder Mord ⊠ (11+12)
1.00 Citizen Detective Dokureihe (3+4) OV ⊠

sky documentaries

6.30 Terra X: Herman, der Apache Doku, D 2016
7.15 Terra X: Deutschland von oben Dokureihe
8.05 Die größten Filmemacher aller Zeiten Reihe, GB 20 (1–4) OV ⊠
11.25 Ukraine: Der Feind im Wald OV ⊠ Doku
12.30 Der Schatten des Kommandanten ⊠
14.15 Wetterwahnsinn weltweit OV ⊠ Die Aschewolke / Gefährliches Kajak-Solo
16.00 Wetterwahnsinn weltweit OV ⊠ Dokusoap. Odyssee im Eis / Gefangen in den Fluten
17.45 Unsealed Dokureihe U. a.: Der Abschussbefehl / Kann man seinen Augen trauen? / UFOs von innen
19.20 Unsealed Dokureihe Interstellare Reisen / Auf der Suche nach Außerirdischen / UFO-Fotos / Irdische UFOs

DOKUREIHE



21.00 Welcome to Wrexham
USA 2022 (9+10) Willkommen zu Hause / Fußballrowdys – Rob und Ryan kommen nach Wrexham – während der Pandemie konnten sie den Club nicht persönlich besuchen. Sie lernen die Mannschaft (o.) kennen und müssen die Transferperiode planen.
22.20 Welcome to Wrexham (11–13) Feuert den Manager / Gewinne und Verluste / Das schlechteste Team der Liga
23.55 Welcome to Wrexham Dokureihe (14+15)
0.55 Wetterwahnsinn...

sky nature

7.20 Die Hunderetter (8)
8.05 Orang-Utan Dschungelschule OV (7+8)
9.45 Wildtierrettung OV Reihe (1/6) Frei fliegen
10.40 Wildtierrettung (2/1)
11.35 Komischer Planet Dokureihe(5+6) Sidekicks / Gangster
13.25 Unsere verrückte italienische Farm OV
14.10 Tödliche Naturgewalten OV Reihe (9) Tropische Wirbelstürme
14.55 Von Sonnenaufgang bis Sonnenuntergang (5–8) U. a.: Pazifische Inseln: Aufregung im Ozean / Australisches Frühlingsfieber / Madagaskar: Eidechsen und Lemuren
18.25 Wildtierrettung OV (2/2+3) Rettung eines Pelikans / Mutiger Koala – Gelingt es den Tierärzten, einen angeschlagenen Pelikan wieder aufzupäppeln?

DOKUREIHE



20.15 Planet Hai OV
GB 2022 (2) Ozean-Reisende – Viele Haiarten, u. a. der Weiße Hai (o.), leben wie Nomaden, immer in den Weiten des Ozeans unterwegs. Wie finden die Tiere ihren Weg nach Hause zurück?
21.05 Haie – mit Steve Backshall OV DD 5.1 Re (2) Indischer Ozean
21.55 Super Hai-Highway (3+4) In die Dunkelheit / Das soziale Netzwerk
23.45 Game of Leopard Thrones – Die Königin der Leoparden OV (1) Die Königin ist tot
0.40 Waffen der Tiere (2)
1.25 Planet Hai OV (2)

DISCOVERY CHANNEL HD

5.20 Street Outlaws: New Orleans OV Reihe
6.05 Border Control – Spaniens Grenzschützer
6.30 Hardcore Pawn U. a.: Hot Rods, Raging Tempers / Whack Job / Acid Test / Gold War
13.10 Steel Buddies – Stahlharte Geschäfte Schlimme Finger!
14.00 Steel Buddies – Stahlharte Geschäfte Hop oder top?/ Bulli do Brasil / Voll Panne! – Michael und seine Kumpel versteigern das Inventar einer ganzen Lagerhalle.
16.20 Steel Buddies – Stahlharte Geschäfte Dokusoap. Günthers Goldstücke / URO-Logie / Traumschiff?
18.40 Steel Buddies – Stahlharte Geschäfte Dokusoap. Abgesoffen! / Kurz und knapp! Mod.: M. Manousakis

DOKUREIHE



20.15 Strip the Cosmos OV
GB 18. Der geheimnisvolle Alien-Stern / Die fehlenden Monde – Wissenschaftler spekulieren, ob die Helligkeitsschwankungen des Sterns KIC 8462852, nach der Astrophysikerin Tabetha Boyajian (o.) auch „Tabbys Stern" genannt, auf ein UFO zurückzuführen sein könnten.
21.45 Spurlos verschwunden – Ungelöste Mysterien OV Das Geisterschiff / El Dorado – Sagenhaftes Goldland
23.15 Expedition X OV Dokureihe, USA 2021
0.50 Strip the Cosmos OV

THE HISTORY CHANNEL

5.35 Ross Kemp – Schatzsuche am Meeresgrund Reihe, GB 2022
7.15 Ancient Aliens Reihe
9.40 Forged in Fire – Wettkampf der Schmiede
11.20 Faszination Universum Dokureihe, D 2021
13.00 History's Greatest Mysteries U. a.: Nazca-Linien entschlüsselt
14.35 Auf den Spuren des Unerklärlichen Reihe UFO über den Anden / Aliens in Kentucky
16.10 Das Unerklärliche Dokureihe. Geschichten aus dem Jenseits / Propheten und Prophezeiungen – William Shatner geht der Frage nach, ob Tote für die Ewigkeit konserviert werden können.
17.50 Ancient Aliens Dokureihe. Das verlorene Königreich / Das galaktische Schlüsselloch / Giganten des Meeres

DOKUSOAP



20.15 Forged in Fire – Wettkampf der Schmiede
USA 25. Die Hollywood-Klinge / Das perfekte Küchenmesser – Zwei frühere Champions treten gegeneinander an und stellen eine von Hollywood inspirierte Klinge her (o.: Szene).
21.55 Forged with Steele Königsdisziplin / Italienisches Stillet
22.45 Bauprojekte, die die Welt veränderten Dokureihe. Ein Kabel zwischen Kontinenten
23.35 Faszination Universum Dokureihe, D 2021
1.10 Forged in Fire – Wettkampf der Schmiede

CRIME+ INVESTIGATION

7.10 24 Stunden bis zum Mord Dokureihe
8.00 Expert Witness Reihe
8.30 24 Stunden bis zum Mord Dokureihe
9.20 Chicano Squad Reihe
11.00 Imperfect Murder
11.50 Cold Case Files
12.40 Meet, Marry, Murder
13.30 Teuflische Nachbarn Reihe. Kleinstadtleben
14.25 Deadly Women Dokureihe, USA 18. Von der Freundin zur Feindin
15.10 Court Cam – Auf der Anklagebank Dokureihe. Danielle Redlick
16.00 The First 48 Ausweglos
16.50 24 Stunden bis zum Mord Dokureihe Tödliche Verbindung
17.40 Teuflische Nachbarn Reihe. Kleinstadtleben
18.35 Cold Case Files Dokureihe. Die Jagd nach dem Brandstifter
19.25 Imperfect Murder – Die Fehler eines Mörders Sondra Better

DOKUREIHE

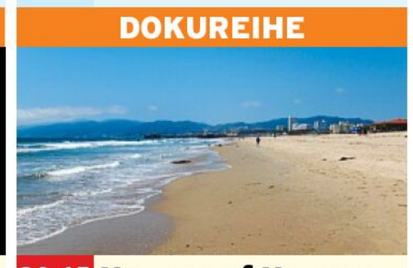

20.15 Houses of Horror: Gewalt und Terror am College NEU
USA 24. Tödliches Aufnahmeritual / Gefährliche Rassenideologien – 2002 tauchten Kristin High und Kenitha Saafir voll bekleidet in das raue Meer vor der Küste von L. A. (o.) und ertranken. Die Polizei bezeichnete es als Unfall.
21.55 The First 48 Dokureihe. Ausweglos
22.45 Cold Case Files Dokureihe. Die Jagd nach dem Brandstifter
23.35 Expert Witness Reihe Mikroskopisch klein
0.05 Meet, Marry, Murder Manling Tsang-Williams

BEATE UHSE TV HD

20.15 Horny Hostel ⊠ (3/4) Erotikserie, D 2019 Have some fun
20.40 Private Starlets ⊠ (3) Erotikserie, D / Span 2023. Bonnie Dolce
21.10 Hard Riders ⊠ TV-Erotik, Span 2022. Mit C. Savage FSK: 18/90 Min.
22.40 Sex Video Privat mit Harry S. Morgan ⊠
23.05 Erotische Massage (4)
23.30 Versaute deutsche Milfs ⊠ TV-Erotik, D 2024 FSK: 18/65 Min.
0.35 Sex at Eight TV-Erotik, Tschechien / NL 2024 FSK: 16/70 Min.
1.45 Massage Seductions (6) Erotikserie, USA 2024. Magische Hände
2.05 Yoga Milfs: Immer gut drauf TV-Erotik, USA 2024 FSK: 16
2.25 Die Megatypen (3)
2.50 XConfessions

MOTORVISION+

14.50 4x4 – Allrad-Magazin
15.15 Australian Drag Racing Championship
16.00 Rallye: Belgische Meisterschaft OV
16.25 Tour European Rally Historic OV
17.00 Tour European Rally
17.25 Rallye: World Rally-Raid Championship OV
17.55 TER Series OV
18.20 BTRDA Rallycross OV
19.15 UK Rally Show OV
20.00 Isle of Man Tourist Trophy OV Supertwin TT Rennen 1
20.55 King of the Roads OV
21.45 Superbike: Australian Championship OV
22.40 FIM Sidecarcross World Championship
23.10 FIM X-Trial World Championship OV
0.05 Motorradsport: FIM Enduro World Championship OV

CARTOON NETWORK

7.05 We Bare Bears 6
7.25 Gumball 7 Animation
9.10 Teen Titans Go! 8
9.50 Jade Armor 6
10.15 Die heldenhafte Reise des tapferen Prinz Ivandoe 6 Trickserie
10.40 Gumball 7 Animation
11.45 Teen Titans Go! 8
12.30 Gumball 7 Animation
13.20 We Baby Bears – Bärchen wie wir 6
13.45 Looney Tunes Cartoons 6 Trickserie
14.20 Gumball 7 Animation Die Punkte / Der Bus / Die Nacht / Die Wurzeln
15.05 Teen Titans Go! 8
15.50 Craig of the Creek – Im Wald der Abenteuer 6 Animationsserie
16.15 Bunnicula 8 Trickserie
16.40 Looney Tunes Cartoons 6 Trickserie
17.05 We Bare Bears 6
17.30 Gumball 7 Animation
18.20 Jellystone 6 Trick
18.45 Craig of the Creek – Im Wald der Abenteuer START 6 (5/1+2,5) 10-tlg. Animationsserie, USA / Kor 2023. Wer ist der Rote Poncho? / Zurück auf den Thron / Maya – Eine Liga für sich
19.20 Teen Titans Go! 8 Animation. Der geheime Garten / Der grässliche kichernde Ghul / Vater, Mutter, Kind / Das Pyramidensystem
20.05 Gumball 7 Animation Die Nachmacher / Die Kartoffel / Das Trara / Das Gefängnis
20.50 Craig of the Creek – Im Wald der Abenteuer 6
21.15 Teen Titans Go! 8
22.00 Gumball 7 Animation
22.50 Adventure Time 8
23.30 Steven Universe 6
0.15 Regular Show 8

CARTOONITO

6.00 Mr. Bean 7 Trickserie
9.20 Hier kommen die Batwheels 6 Animation
9.30 Batwheels 6 Trick
10.00 Lucas, die Spinne 4
10.15 Tom und Jerry 6
10.30 Barneys Welt 5
11.00 Die Tom und Jerry Show 6 Trickserie
11.55 Grizzy und die Lemminge 6 Animation
12.30 Batwheels 6 Trick
12.50 Lu & die Krabbelbande – Shorts 4
13.00 Mr. Bean 7 Trickserie
13.50 Barneys Welt 5
14.00 Flipi und die Pilzlinge Animationsserie 3
14.30 Barneys Welt 5
14.50 Lu & die Krabbelbande – Shorts 4
15.00 Batwheels 6
15.20 Lu & die Krabbelbande – Shorts 4
15.30 Lucas, die Spinne 4
15.48 Barneys Welt 5
15.50 Maulwurf Moley 4
16.00 Tom & Jerry Show 6
17.00 Mr. Bean 7 Trickserie
17.55 Grizzy und die Lemminge 6 Animation
18.50 Hier kommen die Batwheels 6 Animation
19.00 Die Tom und Jerry Show 6 Trickserie
19.55 Mr. Bean 7 Trickserie Der Häftling / Zauberei / Der Besucher / Der Fernsehabend
20.45 Maulwurf Moley: Würmchen & Mauli 4
20.55 Grizzy und die Lemminge 6 Animation
21.50 Lu & die Krabbelbande – Shorts 4
22.00 Batwheels 6
22.50 Bugs Bunnys Baumeister: Bauhelm-Zeit 5 Trickserie
23.45 Mr. Bean 7 Trickserie
0.45 Flipi und die Pilzlinge Animationsserie 3

genial gelungen geht so grausig OV Zweikanal Dolby Surround DD 5.1 Dolby Digital SW schwarz-weiß UT Untertitel Bildbeschreibung für Sehbehinderte
OnDemand Verfügbar bei Sky On Demand oder in der Mediathek des jeweiligen Senders OmU Original mit Untertiteln **HD** auch in HDTV empfangbar ⊠ Jugendschutz-Vorsperre

sky replay

9.40 **Geheimnisse auf dem Meeresgrund** Doku
10.30 **Lichter der Tiefsee – Leuchtende Wunderwesen** Doku, D 2017
11.15 **Jagd nach dem Goldenen Vlies** Doku, D 2010
12.00 START **Magnum P.I.** OV HD 5.1 ⊠ (3/1–3) 16-tlg. Serie, USA 20. U. a.: Neue Ordnung / Schnelles Geld
14.10 **Magnum P.I.** OV HD 5.1 ⊠ (3/4) Krimiserie, USA 21 Zeichen der Apokalypse Mit Jay Hernandez
14.55 START **The Rookie: Feds** OV ⊠ (1/1–5) 22-tlg. Krimiserie, USA 2022. Neue Besen / Wie aus dem Gesicht geschnitten / Romeo und Julia in La La Land / Urgewalten / Reif für die Insel
18.40 START **Divorce** OV HD 5.1 (1/1–3) 10-tlg. Comedyserie, USA 2016. Der Scheidungswunsch / Am Tag danach / Paartherapie Mit Molly Shannon

UNIVERSAL TV HD

5.10 **Modern Family** OV HD 5.1 (9/7+8) Comedyserie
5.55 **Modern Family** OV HD 5.1 (9/11–15) Comedyserie
8.00 **Dr. House** OV HD 5.1 ⊠ (7/19–23) Klinikserie
11.55 **Hawaii Five-0** OV ⊠ (6/3–6) Krimiserie Der tote Taucher / Blütenpracht / Tag der Wahrheit / Monster
15.00 **Chicago P.D.** OV ⊠ (6/5+6) Serie, USA 18 Mitgehangen / Die üblichen Verdächtigen
16.30 **Chicago Fire** OV ⊠ (8/7–9) Serie. Befehl von oben / Jede Sekunde zählt / Wo Rauch ist ... – Die Wache 51 bekommt es bei einem Brandeinsatz mit einer Geiselnahme zu tun.
18.45 **Chicago Med** OV ⊠ (6/6+7) Verdrängung / Nicht gut genug – Dr. Choi hilft einem Patienten mit chronischen Schmerzen.

WARNER TV COMEDY HD

5.05 **Young Sheldon** (5/11–14) Comedyserie
6.25 **How I Met Your Mother** (9/11–14) Serie
8.00 **Die Nanny** (4/2–5)
9.50 **Der Prinz von Bel-Air** (4/21–24) Comedyserie
11.35 **The Middle** (3/6–9)
13.15 **King of Queens** (5/17+18) Der Gigolo / Russisches Roulette
14.05 **King of Queens** (5/19–24) Comedyserie
16.35 **Two and a Half Men** (2/13–15) Serie. U. a.: Geh' von meinen Haaren runter / Kein Truthahnhals für Oma
17.50 **2 Broke Girls** (2/11+12) Comedyserie. Die Geschäftspartnerin / Breite Weihnachten
18.40 **The Big Bang Theory** (3/5–8) Comedyserie Der Mann, der seine Omi liebte / Football für Nerds / Der Gitarrist auf der Couch / Das Suppentattoo

WARNER TV SERIE HD

5.20 **Unsere kleine Farm** (1/1) Das neue Land
6.15 **Mord ist ihr Hobby** (5/13–18) Serie. U. a.: Hexensabbat / Glasnost und Agenten / Rhonda, eine Studentin?
11.15 **Unsere kleine Farm** (1/2–5) Der erste Schultag / Weiter Weg / Der Freund / Erste Liebe
14.45 **Unsere kleine Farm** (1/6) Serie, USA 1974 Geburtstagsfeier
15.35 **Rizzoli & Isles** (7/11+12) Krimiserie, USA 2016 Ein Sarg für zwei / Gestern, heute, morgen Mit Sasha Alexander
17.05 **Navy CIS** (18/8+9) Krimiserie, USA 2021 Sonne und Sand / Die beste und die schlimmste Zeit
18.40 **Person of Interest** (3/6+7) Krimiserie, USA 2013. Tote leben länger / Punktlandung Mit Kevin Chapman

13TH STREET HD

5.00 **FBI: Special Crime Unit** OV (2/15) Serie
5.45 **Navy CIS: L. A.** (14/16–18) Krimiserie, USA 22
8.00 **Law & Order** (16/13–16) Krimiserie, USA 06
11.05 **Criminal Minds** OV ⊠ (5/9–12) Serie. Der Reaper / Der Weg der Rose / Heilige Tränen / Das Haus der Puppen
14.10 **Criminal Minds** OV ⊠ (5/13–15) Krimiserie, USA 2010. Tod am Freitag / Die Namen der Lüge / Hass ohne Ende
16.20 **Criminal Minds** OV ⊠ (5/16+17) Krimiserie, USA 2010. Hoffen und Bangen / Der einsame König. Mit S. Moore
17.55 **Law & Order: Special Victims Unit** OV ⊠ (6/6–8) Krimiserie, USA 2004. Gewissenlos / Hybris / Zweifel Mit Ice-T – Der kleine Henry ist von einer Feier verschwunden.

SYFY HD

6.15 START **Stargate Atlantis** OV ⊠ (2/1+2) 20-tlg. Sci-Fi-Serie, Kan / USA 2005
7.45 **Stargate: Universe** (1/11) Sci-Fi-Serie OV ⊠
8.35 **Van Helsing** OV ⊠ (2/6+7) Serie, USA 2017
10.05 **Stargate: SG-1** OV (2/19–22) Serie, USA 99
13.15 **Stargate Atlantis** OV ⊠ (2/1+2) Sci-Fi-Serie
14.45 **Stargate: Universe** (1/11) Sci-Fi-Serie, OV ⊠ USA 2010. Weltraum
15.35 **Van Helsing** OV ⊠ (2/6+7) Horrorserie, USA 17. Veritas Vincit / Alles ändert sich
17.05 **Akte X** OV ⊠ (2/17+18) Serie, USA / Kan 1995 Die Kolonie (2) / Sophie
18.40 **Akte X** OV ⊠ (2/19+20) Mysteryserie, USA 1993 Totenstille / Der Zirkus – Mulder erfährt, dass ein Navy-Zerstörer in den Gewässern des Nordatlantiks verschwunden ist.

KRIMISERIE



20.15 **The Rookie: Feds** OV (1/1+2) USA 2022. Neue Besen / Wie aus dem Gesicht geschnitten – Mit 48 Jahren ist Simone Clark (Niecy Nash) die älteste Auszubildende beim FBI. Sie will es unbedingt in die Spezialeinheit von Matthew „Matt" Garza schaffen. Doch der zweifelt an ihr.

21.40 **The Rookie: Feds** OV (1/3–5) Serie, USA 2022 Romeo und Julia in La La Land / Urgewalten / Reif für die Insel
23.55 START **Domina** OV HD 5.1 (2/1+2) 8-tlg. Serie, GB / It 22
1.45 **Hello Ladies** OV HD 5.1 (1/2+3) Serie, USA 2013

KRIMISERIE



20.15 **Hawaii Five-0** OV ⊠ (6/3+4) USA 2015. Der tote Taucher / Blütenpracht. Mit Scott Caan – Aus dem Meer wird eine Waffe gefischt, mit der mindestens zwei Menschen getötet wurden. Steve (Alex O'Loughlin) und Catherine stehen derweil in ihrer Beziehung an einem Wendepunkt.

21.45 **Hawaii Five-0** OV ⊠ (6/5+6) Serie. Tag der Wahrheit / Monster
23.15 **Chicago P.D.** OV ⊠ (6/5+6) Krimiserie Mitgehangen / Die üblichen Verdächtigen
0.45 **Chicago Fire** OV ⊠ (8/7–9) Actionserie

COMEDYSERIE



20.15 **Two and a Half Men** (2/16–18) USA 2005 Der vergessene Sohn / Lass dir die Zitrone schmecken / Pamela und Purzelchen – Charlie (Charlie Sheen, r.) übernimmt kurzfristig das Erziehungsprogramm von Jake (Angus T. Jones).

21.30 **2 Broke Girls** (2/13+14) Comedyserie. Ende am Wochenende / Schlaflos in Williamsburg
22.15 **Common Side Effects** (1/4) Trick. Giftige Erde
22.45 **American Dad** (19/13)
23.10 **Rick and Morty** (3/9+10) Animation
0.00 **Der Prinz von Bel-Air** (4/21–24) Comedyserie

ACTIONTHRILLER



20.15 **Stirb langsam 4.0** ⊠ USA / GB 07 – Terrorist Thomas Gabriel plant, die Computernetzwerke der USA lahmzulegen. Als Gabriel Johns (Bruce Willis) Tochter entführt, zieht er damit den Zorn des Polizisten auf sich. Mithilfe von Hacker Matt macht er sich auf die Jagd nach dem Schurken. FSK: 16/**120 Min.**

22.20 **Navy CIS: L. A.** (12/9–12) Superdollar / Hannas Hausregeln / Russische Methoden / Blutige Drohung
1.25 **Stirb langsam 4.0** Actionthriller, USA / GB 2007 FSK: 16/**120 Min.**
3.25 **SEAL Team** (7/9+10)

KRIMISERIE



20.15 **Law & Order** (16/17+18) USA 2006 Amerika, Inc. / Die Übel, die wir haben – Ein neuer Fall führt die Ermittler um Green (Jesse L. Martin, l.) und Fontana (Dennis Farina) zu einem privaten Sicherheitsdienst. Jeffrey Pope, der im Irak für den Transport vertraulicher Akten zuständig war, wurde erschossen.

21.45 **Law & Order** (6/19+20) Dr. Tod / Königsmacher
23.20 **FBI: Special Crime Unit** OV (3/2+3) Serie Chimäre / Nemesis
0.50 **Law & Order: Special Victims Unit** OV ⊠ (6/6–8) Serie, USA 04

ACTIONTHRILLER



20.15 **Stirb langsam** OV ⊠ USA 1988 – Der New Yorker Polizist John McClane (Bruce Willis) begleitet seine Frau (Bonnie Bedelia) zu der Weihnachtsfeier ihres Unternehmens. Doch der Abend verläuft vollkommen anders als erwartet. Terroristen stürmen das Gebäude und nehmen die Gäste als Geiseln. FSK: 16/**121 Min.**

22.25 **Van Helsing** OV ⊠ (2/8+9) Serie, USA 17 Big Mama / Aufwachen!
23.55 **Stargate: SG-1** OV (2/19–22) Serie, USA 99 U. a.: Tödliche Klänge / Neue Feinde / 1969
2.55 **Akte X** OV ⊠ (2/17–19)

NICK TOONS

5.00 **SpongeBob** 6 Trick
6.20 **Schere, Stein, Papier** 8
6.45 **Zokie of Planet Ruby** 6
7.30 **Bei den Louds** 6 Trick
8.15 **Monster High** 8
8.45 **SpongeBob** 6 Trick
9.30 **Die Patrick Star Show** 6 Trickserie
10.15 **Zokie of Planet Ruby** 6
11.05 **ALVINNN!!! und die Chipmunks** 6 Trick
11.30 **Max und die Halbritter** 6 Animation
11.55 **Schere, Stein, Papier** 8
12.30 **SpongeBob** 6 Trick
13.30 **Cosmo & Wanda** 6
14.20 **Schere, Stein, Papier** 8
15.00 **SpongeBob** 6 U. a.: Nosferatu / Slappy vertreibt sich die Zeit / Quallenfischer-Stress / Der Faden / FarmerBob
17.00 **Die Patrick Star Show** 6 Trick, USA 2024 Fahren will erlernt sein / Shopping Schlacht
17.20 **SpongeBob** 6 26-tlg.
START Trick, USA 2008 (St. 6)
17.35 **SpongeBob** 6 (St. 10)
18.00 **SpongeBob** 6 (St. 9)
18.25 **Cosmo & Wanda** 6
19.15 **Die Casagrandes** 6 Trick. Die Ladenhüter / Bobby auf Abwegen / Die Pyjama-Party / Der neue Mitschüler
20.00 **Max und die Halbritter** 6 Animation Nicht den Kopf verlieren
20.30 **SpongeBob** 6 Trick, USA 17 (St. 10) WinzBob Kleinkopf / Sport?!?
20.50 **SpongeBob** 6 UT 26-tlg.
START Trick, USA 2012 (St. 9)
21.05 **SpongeBob** 6 (St. 10)
21.55 **SpongeBob** 6 26-tlg.
START Trick, USA 2009 (St. 7)
22.10 **Kung Fu Panda** 6 Trick
23.20 **Die Pinguine aus**
START **Madagascar** 8 15-tlg. Trick, USA 2012 (St. 3)
0.15 **Avatar** 8 Trickserie

AXN WHITE HD

6.25 **Candice Renoir** (2/9)
7.15 **Grand Hotel** (2/15)
8.05 **Call the Midwife – Ruf des Lebens** (11/2)
9.00 **Doc – Es liegt in deinen Händen** (3/5)
9.55 **Candice Renoir** (2/9)
10.50 **Grand Hotel** (2/15)
11.35 **Murdoch Mysteries** (1/8) Stille Wasser
12.25 **Doc – Es liegt in deinen Händen** (3/5)
13.25 **Candice Renoir** (2/9)
14.15 **Grand Hotel** (2/15)
15.05 **Murdoch Mysteries** (1/8) Stille Wasser
15.50 **Doc – Es liegt in deinen Händen** (3/5)
16.50 **Candice Renoir** (2/9) Schweigen ist Gold
17.40 **Grand Hotel** (2/15) Der Mann mit der Leiter
18.30 **Call the Midwife** (11/2) Dramaserie, GB 2022 Nicht nur Blumen sind vergänglich
19.25 **Murdoch Mysteries** (1/8) Krimiserie, Kan / GB 2008. Stille Wasser
20.15 **Murdoch Mysteries** (7/13) Krimiserie, Kan / GB 2014. The Murdoch Sting – Als ein Bankier am Vorabend seiner Verlobungsfeier verschwindet, fällt der Verdacht auf die zukünftige Ehefrau. Murdoch engagiert die ehemalige Trickbetrügerin Cassie Chadwick.
21.00 **Murdoch Mysteries** (3/13) Krimiserie. Mit den Waffen einer Frau
21.45 **Magpie Murders** (1/5) Krimiserie, GB 2022
22.35 **Agatha Christie: Mörderische Spiele** (3/7) Serie, F / CH 2023 Mord der dritten Art
0.05 **Murdoch Mysteries** (7/13) Krimiserie

AXN BLACK HD

5.25 **Survivor** Dokusoap
6.10 **Justified** ⊠ (5/6–8)
8.30 **Unforgettable** (1/1)
START 22-tlg. Krimiserie, USA 2011. Kein Vergessen
9.15 **The Blacklist** (10/3–5,10,7,1) U. a.: Die Vier Ganoven (Nr. 199) / Die Hyäne (Nr. 200) / Die Dockery-Affäre / Dr. Laken Perillos (Nr. 70) / Der Freelancer (Nr. 145)
13.35 **Justified** ⊠ (5/6–8) Actionserie. Allianzen / Ein Deal ist ein Deal / Transportprobleme
15.50 **The Blacklist** (10/3–5) Actionserie. Die Vier Ganoven (Nr. 199) / Die Hyäne (Nr. 200) / Die Dockery-Affäre
18.05 **The Blacklist** ⊠ (8/10) Actionserie. Dr. Laken Perillos (Nr. 70)
18.45 **The Blacklist** (10/7) Der Freelancer (Nr. 145)
19.30 **The Blacklist** (3/1) Der Trollfarmer (Nr. 38)
20.15 **Gangs of Madrid – El Inmortal** ⊠ (2/3) Krimiserie, Span 2024. Mit Álex García, Marcel Borràs, I. Massagué – Fausti sucht Rache und will Elena zur Zusammenarbeit zwingen.
21.05 **Gomorrha** ⊠ (1/3) Serie. Poggioreale
21.55 **StartUp** ⊠ (3/7) Serie Beschränkte Haftung
22.40 **Wu-Tang: An American Saga** (3/5+6) Serie, USA 23. A Better Tomorrow / Criminology
0.15 **Gangs of Madrid – El Inmortal** (2/3) Serie, Span 2024. Mit Álex García, Marcel Borràs
1.05 **Gomorrha** (1/3) Serie
1.55 **StartUp** (3/7) Serie
2.40 **Wu-Tang: An American Saga** (3/5+6) Serie

Sky Cinema-Paket ! Letzte Ausstrahlung
Altersempfehlungen: 3 ab 3 Jahren **Serieninfo:** Sendungs- o. Folgentitel (1/2) = 1. Staffel / 2. Folge Aktuelle Programminfos und -änderungen auf **www.tvdigital.de**

MORGENS 14 20 15

ROMANCE TV

7.35 **Dr. Nice: Alte Wunden** TV-Komödie, D 2023. Mit P. Kalupa FSK: 6/**88 Min.**
9.05 **Das Traumschiff: Lappland** TV-Reiseepisoden, D 2022 FSK: 6/**88 Min.**
10.40 **Familie Dr. Kleist** (3/6) Heimlichkeiten
11.35 **Praxis mit Meerblick: Vatertag auf Rügen** TV-Drama, D 21 FSK: 6/**89 Min.**
13.10 **Marie fängt Feuer: Das zweite Ich** TV-Drama, D 22. Mit Christine Eixenberger FSK: 6/**88 Min.**
14.40 **R. Pilcher: Wo die Liebe begann** TV-Liebesdrama, D / Ö 2006. Mit Barbara Wussow **90 Min.**
16.15 **Heiraten ist nichts für Feiglinge** TV-Komödie, D 2015. Mit Anna Maria Sturm FSK: 6/**90 Min.**
17.50 **Das große Comeback** TV-Komödie, D 2011. Mit Uwe Ochsenknecht FSK: 12/**90 Min.**
19.20 **Familie Dr. Kleist** (3/7) Serie. Betrug

TV-DRAMA

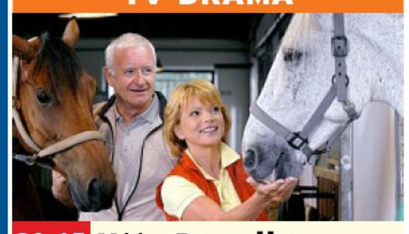

20.15 **Utta Danella – Eine Liebe im September** D 2006 – Enttäuscht von ihrem Freund Gert, fährt die Journalistin Vera (Uschi Glas) in ein Kurhotel. Dort lernt sie den charmanten Robert (Peter Bongartz) kennen. FSK: 12/**89 Min.**

21.45 **Das Traumhotel: Überraschung in Mexiko** TV-Abenteuer, D 2005 FSK: 6/**90 Min.**
23.20 **Familie Dr. Kleist** (3/7) Serie. Betrug
0.15 **Aenne Burda – Die Wirtschaftswunderfrau (1+2)** 2-tlg. TV-Drama, D 2018. Mit Luise Wolfram **180 Min.**

HEIMAT KANAL

10.05 **Die seltsamen Methoden des F. J. Wanninger** (3/3) Serie, D 80
10.35 **Großstadtrevier** (5/1)
11.30 **Königlich Bayerisches Amtsgericht** (1/10)
12.00 **Musikparade** Show
12.45 **Hochzeitsnacht im Paradies** Musikfilm, Ö 1962. Mit Marika Rökk, W. Haas FSK: 12/**100 Min.**
14.30 **Muss i denn zum Städtele hinaus** Musikfilm, D 1962 FSK: 6/**85 Min.**
16.00 **Himmel ohne Sterne** Melodram, D 55. Mit SW Eva Kotthaus, Erik Schumann FSK: 12/**103 Min.**
17.50 **Die seltsamen Methoden des F. J. Wanninger** (3/4+5) Serie
18.50 **Königlich Bayerisches Amtsgericht** (1/11) Das Schmerzensgeld
19.20 **Großstadtrevier** (5/2) Der Blumenhändler – Ein betrunkener Seemann bedroht Passanten vor einem Laden.

TV-KRIMI



20.15 **Der Bozen-Krimi: Herz-Jesu-Blut** D 16 – Sonja Schwarz (Chiara Schoras) muss den Tod des Wirtes Grandl aufklären, der mit einem Traktor überfahren wurde. Er hatte kurz zuvor ein Angebot für seinen Hof abgelehnt. FSK: 12/**89 Min.**

21.45 **Der Kommissar** (84)
22.50 **Derrick** (61) Serie
0.05 **Königlich Bayerisches Amtsgericht** (1/11)
0.35 **Großstadtrevier** (5/2)
1.25 **Die seltsamen Methoden des F. J. W.** (3/5)
1.50 **Peter Steiners Theaterstadl** Komödie, D 87 Die drei eisernen Junggesellen FSK: 6/**90 Min.**

NATIONAL GEOGRAPHIC HD

5.55 **Science of Stupid**
6.20 **Car S.O.S.** Reihe
7.50 **Schmugglern auf der Spur** Dokureihe
9.15 **Küstenwache: Spanien** Reportagereihe
10.00 **Mayday** Dokureihe
11.40 **Sekunden vor dem Unglück** Dokureihe
13.20 **Alaska – Eisige Freiheit** Dokureihe
14.05 **Mysterien der Menschheit** Doku, GB 2010. Atlantis / Kristallschädel
15.40 **Hitlers letzter Widerstand** Reihe, Kan 19 Verlorenes Bataillon / Angriff auf die Insel
17.15 **Nazi-Bauwerke** Dokureihe, GB / USA 2017. Festung Japan
18.00 **Mayday** Dokureihe, Kan 2023. Kontrollverlust über Lissabon / Katastrophe im Cockpit
19.30 **Die Mayday-Akten** Dokureihe, Kan 2023 Schubprobleme

REPORTAGEREIHE



20.15 **Extreme Survival mit Hazen Audel** GB 23. Tödliche Gewässer – Eine Million Flamingos – diesen unvergesslichen Anblick am Baringosee muss sich Hazen (o.) hart erkämpfen, denn der Weg zu diesem Naturparadies ist mit etlichen Gefahren gepflastert.

21.00 **Überleben im Zweiten Weltkrieg** Überleben auf den Salomonen / Flucht auf Kreta
22.35 **Family Guns** Musketen und Kanonen / Interessenskonflikt
0.10 START **Fish Tank Kings** 8-tlg. Reihe, USA 2013 VW-Bus Aquarium

NAT GEO WILD HD

6.55 **Heartland Docs – Die Tierarzt-Familie** Dokusoap, USA 2020
7.40 **Asiens tierische Freaks** Reihe, NZL 21
9.10 **Tierische Ausreißer** Doku, USA 2010
11.30 **Snakes in the City** Dokureihe, Südafrika / USA 2017. Hochzeits-Crasher / Mamba Mia!
13.05 **Der unglaubliche Dr. Pol** Dokusoap, USA 23. Wir Huhn, was wir können! / Muh-ttertag
14.35 **Asiens tierische Freaks** Dokureihe Heimtückische Killer / Aufstand der Mutanten
16.05 **Tierisch clever** Schweinchen Schlau / Hunde – unsere genialen Freunde / Tauben – Intelligente Überlebenskünstler
18.45 **Der unglaubliche Dr. Pol** Ein Karibu kommt selten allein / Alles für die Katz!

DOKUREIHE



20.15 **Die unglaubliche Pol-Farm** USA 2024. Ich glaub, mich tritt ein Pferd! – In Vorbereitung auf die Geburt der Lämmer wollen die Pols die trächtigen Merinoschafe scheren. Dann die Hiobsbotschaft: Charles (r.) hatte einen schlimmen Unfall.

21.00 **Der unglaubliche Dr. Pol** Dokusoap, USA 17. Besuch in Holland / Ein Herz für drei Pfoten
22.30 **Der unglaubliche Dr. Pol** Dokusoap, USA 15. Squel of Fortune / Spuckendes Lama
0.00 **Tierische Freaks** Tierische Ausraster

RTL CRIME HD

6.30 **Trio mit vier Fäusten** (2/13) Detektivserie
7.20 **Teen Wolf** (3/3) Serie
8.05 **Great Crimes & Trials**
8.35 **Alarm für Cobra 11** (14/11+13) Actionserie
10.10 **Born to Kill** Dokureihe
11.45 **Trio mit vier Fäusten** (2/14) Detektivserie
12.35 **Teen Wolf** (3/4) Serie
13.20 **Anwälte der Toten**
14.05 **Moment of Proof – Der letzte Beweis** Reihe. In die Falle getappt / Das Notebook / Der Pilot ohne Flugschein / Erpressung
16.15 **Renegade – Gnadenlose Jagd** (5/16+17) Actionserie. Hollywood lässt grüßen / Drei Models für Bobby
17.50 **Born to Kill** Reihe Edmund Kemper – „Der College Killer" / David Berkowitz
19.25 **Condor** (2/5) Actionserie, USA 20. Aus seinem Exil. Mit M. Irons

ACTIONSERIE



20.15 **Ransom** (1/3) Kan / F / USA / D 2017 Unter Verschluss. Mit Sarah Greene – Die ehemaligen Gefängnisinsassen Teddy und Smith betreten getarnt als IT-Ingenieure eine Bank. Eric Beaumonts (Luke Roberts) Verhandlungsgeschick ist mehr denn je gefragt.

21.00 **Leverage** (2/6–8) Verseucht / Scheintod / Diamantenfieber
23.15 **Ransom** (1/3) Actionserie. Unter Verschluss
0.00 **Anwälte der Toten – Die schlimmsten Serienkiller der Welt** Dokureihe. Paul Runge
0.45 **Condor** (2/5) Serie

RTL LIVING

5.10 **Das perfekte Dinner**
6.00 **Shopping Queen**
7.35 **Zwischen Tüll und Tränen** Dokusoap
8.20 **4 Hochzeiten und eine Traumreise** Dokusoap
9.10 **Chefkoch TV** Show
10.00 **Undercover Boss**
13.05 **Jamie Oliver – Genial italienisch** Besuch auf Marettimo / Im Kloster
14.05 **Cook clever mit Jamie**
15.45 **Goodbye Deutschland!** Dokusoap, D 2018. Viva Mallorca!
17.20 **Shopping Queen** Reihe
18.05 **Zwischen Tüll und Tränen** Dokusoap, D 2019. Ratingen: „Sanna Lindström" / Würzburg: „Mi Amor" / Hagen: „Lavie Marie"
18.55 **Jamie Oliver – Genial italienisch** Dokusoap Das Kochfestival
19.20 **Jamie Oliver: Die große Kochbuch-Challenge** (1/1) Show, GB 22. Pitch-Runde 1

DOKUREIHE



20.15 **Herr Raue reist! So schmeckt die Welt** D 2023. Tokio / Okinawa / New Orleans (1) – Tim Raue (l.) besucht Tokio, bewundert die landschaftliche Schönheit Okinawas und erforscht die Essgewohnheiten auf der Insel der Hundertjährigen.

21.50 **Das Koch-Duell um die Welt** Dokusoap China vs. Australien
22.55 **Das perfekte Dinner** Reihe, D 2025. Tag 1: Abdelhakim „Hakim", Marrakesch
23.50 **Zwischen Tüll und Tränen** Dokusoap
0.35 **Herr Raue reist! So schmeckt die Welt**

RTL PASSION

6.25 **Verbotene Liebe Classics** (4458) Serie, D 13
7.10 **Hinter Gittern** (1/24)
7.55 **Dr. Stefan Frank – Der Arzt, dem die Frauen vertrauen** (2/7) Serie
8.45 **Alles was zählt** UHD (4641) Serie
9.10 **Unter uns** UHD (7565)
9.40 **GZSZ** UHD (8216) Serie
10.05 **McLeods Töchter** (3/10) Gerettet
10.55 **Buffy** (3/21) Serie
11.40 **Alles was zählt Classics** (1724) Serie, D 13
12.10 **Unter uns Classics** (4458) Serie, D 2012
12.35 **GZSZ Classics** (4457)
13.05 **Verbotene Liebe Classics** (4459) Serie, D 13
13.50 **Dr. Stefan Frank – Der Arzt, dem die Frauen vertrauen** (2/7) Serie
14.40 **Unter uns** UHD (7565)
15.05 **Alles was zählt** UHD (4641) Serie, D 2025
15.35 **GZSZ** UHD (8216) Serie
16.00 **Fitoor** Drama, Ind 2016. Mit Aditya Roy Kapoor FSK: 6/**116 Min.**
18.00 **Buffy** (3/22) Serie Der Tag der Vergeltung
18.45 **Buffy** (4/1+2) Serie Frischlinge / Keine Menschenseele
20.15 **Buffy** (4/3+4) Mystery-serie, USA 1999. Der Stein von Amara / Der Dämon der Angst Mit Anthony Head
21.50 **GZSZ** UHD (8216) Serie, D 2025. Hochspannung
22.20 **Unter uns** UHD (7565) Serie. Patrizias Rache
22.50 **Alles was zählt** UHD (4641) Serie, D 2025 Im Rausch der Gefühle
23.15 **Doctor's Diary – Männer sind die beste Medizin** (3/5) Serie
0.05 **Jenny – echt gerecht!** (1/3) Vergiftet

SAT.1 EMOTIONS

11.40 **Verliebt in Berlin** (241+242) Telenovela
12.30 **Anna und die Liebe** (122+123) Telenovela
13.15 **Die Spreewaldklinik** (1/61+62) Dramaserie
14.30 **Velvet** (3/3) Serie
15.15 **In aller Fr. – Die jungen Ärzte** (3/8) Serie
16.05 **Sturm der Liebe** (1558+1559) Telenovela
17.50 **Velvet** (3/4) Serie
18.35 **In aller Fr. – Die jungen Ärzte** (3/9) Serie
19.25 **Kommissar Rex** (7/1)
START 10-tlg. Serie, Ö / D 2001
20.15 **Scott & Bailey** (4/8) Krimiserie, GB 2014 Neue Hoffnung
21.00 **Scott & Bailey** (5/1)
START 3-tlg. Serie, GB 2016
21.50 **HIP: Ermittlerin mit Mords-IQ** (1/1+2)
START 8-tlg. Krimiserie, F 2021
23.40 **Without Sin** (1/4)
0.30 **Scott & Bailey** (4/8)

GEO TELEVISION HD

9.50 **Die schönsten Zugreisen der Welt** Reihe
10.40 **Hitler-Deutschland – Leben im Dritten Reich** Dokureihe
13.25 **Geheimnisvolle Pyramiden** Dokureihe, F 23
15.20 **Hexenjagd – Feindbild, Furcht und Fanatismus** Doku, GB 2024
16.55 **Kulturschätze der Welt** Reihe. Türkei
17.50 **Wildes Uganda** Doku
18.45 **Donald Trump – Kampf ums Weiße Haus** Reportage
20.15 **Ein Jahr für die Ewigkeit** Doku, It 2022
22.00 **Milli Vanilli** Dokufilm, USA 2023 **102 Min.**
23.45 **White Noise – Uns gehört Amerika** Dokufilm, USA 2020 **90 Min.**
1.15 **Donald Trump – Kampf ums Weiße Haus** Reportage

PRO 7 FUN HD

13.30 **Bob's Burgers** (2/6–8)
14.35 **American Dad** OO (6/15–18) Trickserie
16.05 **Bob's Burgers** (2/9)
16.30 **Bob's Burgers** (3/1+2)
START 23-tlg. Trick, USA 2012
17.15 **American Dad** OO
START (7/1+2) 19-tlg. Zeichentrickserie, USA 2010
18.00 **It's Always Sunny in Philadelphia** (9/10)
18.20 **It's Always Sunny in**
START **Philadelphia** (10/1+2) 10-tlg. Serie, USA 2015
19.10 **Community** (2/20–22)
20.15 **Bob's Burgers** (10/9+10) Zeichentrickserie, USA 2019
21.00 **American Dad** OO (16/15+16) Trickserie
21.45 **Guardian of the Spirit** (1/9+10) Animeserie
22.35 **Tokyo Ghoul: re** (1/4+5)
23.25 **The Tonight Show Starring Jimmy Fallon**
0.10 **Bob's Burgers** (10/9)

SILVERLINE

11.55 **Freedom** Historienfilm, USA 2014 FSK: 12/**91 Min.**
13.30 **Basic Instinct 2** Erotikthriller, USA / D / GB / Span 2006. Mit S. Stone FSK: 16/**111 Min.**
15.25 **How to Rob a Bank** Krimikomödie, USA 2007 FSK: 12/**88 Min.**
17.00 **Exploited** Thriller, USA 2022. Mit Colin Bates FSK: 16/**81 Min.**
18.25 **Cassandras Traum** Thriller, GB / F / USA 2007 FSK: 12/**104 Min.**
20.15 **Red Wedding Night** Thriller, It / Span 70. Mit S. Forsyth FSK: 12/**85 Min.**
21.45 **Es geschah am 3. Tag** Horror, Arg 20. Mit G. Romano FSK: 16/**85 Min.**
23.10 **Das ultimative Leben** Drama, USA 2013 **109 Min.**
1.00 **Red Wedding Night** Thriller, It / Span 70. Mit S. Forsyth FSK: 12/**85 Min.**

genial gelungen geht so grausig OO Zweikanal Dolby Surround Dolby Digital SW schwarz-weiß UT Untertitel Bildbeschreibung für Sehbehinderte
OnDemand Verfügbar bei Sky On Demand oder in der Mediathek des jeweiligen Senders UHD Ultra HDTV Jugendschutz-Vorsperre

KABEL 1 CLASSICS

8.50 Meine teuflisch gute Freundin Komödie, D 2017 FSK: 6/**90 Min.**
10.25 Ballhaus Barmbek Musikfilm, D 1988. Mit Jörg Pfennigwerth, Kiev Stingl FSK: 12/**73 Min.**
11.40 Bitte lasst die Blumen leben Krimidrama, D 1986. Mit Klausjürgen Wussow FSK: 12/**95 Min.**
13.20 Coup Krimikomödie, D 19. Mit Daniel Michel, T. Robak FSK: 6/**79 Min.**
14.45 Heaven Krimidrama, D / F / USA / GB / It 2002. Mit Cate Blanchett FSK: 12/**90 Min.**
16.20 Totentanz TV-Heimatdrama, D 2009. Mit G. Raab FSK: 12/**89 Min.**
17.50 Eine unerhörte Frau Drama, D 16. Mit Rosalie Thomass – Hanni macht sich Sorgen um ihre Tochter, weil diese kaum isst. FSK: 12/**89 Min.**
19.25 Kojak (1/22) Serie Weg ohne Wiederkehr

DRAMA



20.15 Rama Dama
D 1990. Mit Hans Schuler – Nach dem Ende des Zweiten Weltkriegs wartet Kati Zeller (Dana Vávrová) vergebens auf die Heimkehr ihres Mannes Felix. Daraufhin verliebt sie sich in Hans Stadler (Werner Stocker). FSK: 6/**100 Min.**
22.00 Hin und weg Tragikomödie, D 2014. Mit F. D. Fitz FSK: 12/**91 Min.**
23.35 Am Ende eines viel zu kurzen Tages Drama, D / Irl 11. Mit T. Brodie-Sangster FSK: 12/**93 Min.**
1.05 Dreiviertelmond Tragikomödie, D 2011 Mit Elmar Wepper, Ivan Anderson FSK: 6/**91 Min.**

KINOWELT TV

8.35 Julia's Eyes ⊠ Mysterythriller, Span 2010 Mit Belén Rueda, Lluís Homar FSK: 16/**112 Min.**
10.30 The Last Giants Dokufilm, D 2009. Regie: Daniele Grieco **95 Min.**
12.05 Ein Kind zur Zeit TV-Drama, GB 2017. Mit Benedict Cumberbatch, S. Reeves FSK: 12/**90 Min.**
13.35 My Days of Mercy Romanze, USA / GB 2017. Mit Elliot Page, Kate Mara FSK: 12/**105 Min.**
15.20 Local Hero Komödie, GB 1982. Mit Burt Lancaster, Peter Riegert, D. Lawson FSK: 12/**107 Min.**
17.10 5X2 – Fünf mal zwei ⊠ Drama, F 2004. Mit Valeria Bruni Tedeschi, Stéphane Freiss, G. Pailhas FSK: 16/**87 Min.**
18.40 eXistenZ ⊠ Sci-Fi-Thriller, Kan / GB / USA 1999. Mit Jennifer Jason Leigh, Callum K. Rennie FSK: 16/**93 Min.**

PSYCHOTHRILLER



20.15 Shutter Island ⊠
USA 2010. Mit Ben Kingsley, Michelle Williams – Die FBI-Ermittler Teddy Daniels (Leonardo DiCaprio, r.) und Chuck Aule (Mark Ruffalo) sollen das Verschwinden einer Psychiatrie-Patientin auf der abgelegenen Shutter Island klären. Die dortigen Ärzte kooperieren nicht. FSK: 16/**133 Min.**
22.30 Red Riding Trilogy – Teil 3 ⊠ TV-Thriller, GB 2009. Mit David Morrissey, Mark Addy, Jim Carter FSK: 16/**98 Min.**
0.15 Paranormal Activity ⊠ Horror, USA 2007. Mit M. Sloat FSK: 16/**83 Min.**

sky sport top event

5.15 Fußball: Bundesliga Spieltags-Sprint (22)
5.30 Fußball: England 25. Spieltag: Tottenham – Manchester United
6.00 Fußball: 2. Bundesliga 22. Spieltag: kompakt
7.00 Fußball: Bundesliga 22. Spieltag: kompakt
8.00 Tennis: ATP- und WTA-Turniere LIVE Topspiele
12.00 Tennis: ATP- und WTA-Turniere LIVE Topspiele des Tages – Die Chinesin Zheng Qinwen zählt beim WTA-Event in Dubai zu den Titelanwärterinnen. Doch bei den Australian Open im Januar verlor die 22-jährige Olympiasiegerin überraschend gegen Laura Siegemund (36).
19.30 Rafael Nadal – The No. 1 Story NEU Doku, USA 2024
20.00 Tennis: WTA-Turnier Rückblick auf Doha

TENNIS



20.30 Tennis: ATP-Turnier LIVE
1. Tag in Rio de Janeiro – Fünf der 32 Startplätze des Vorjahrs waren von Brasilianern belegt, drei erreichten sogar das Viertelfinale. Einer von ihnen war Thiago Monteiro (o.), der unter anderem von der Aufgabe Carlos Alcaraz' im Erstrundenmatch profitierte. Bisher gewann der 30-jährige Monteiro neun Turniere auf Sand – allerdings nur auf der Challenger Tour.
3.00 Tennis: WTA-Turnier Rückblick auf Doha Bis 3.30 Uhr

sky sport mix

7.00 Eishockey: NHL Stanley Cup Finals, Spiel 4: Edmonton – Florida
9.00 MotoGP: Großer Preis v. San Marino Rennen
10.00 MotoGP: GP der Emilia-Romagna Rennen
11.00 MotoGP: Großer Preis v. Indonesien Rennen
12.00 MotoGP: Großer Preis von Japan Rennen
13.00 Fußball: 3. Liga
14.00 Eishockey: NHL Tonight
15.00 Fußball: Bundesliga der Frauen 15. Spieltag: Alle Spiele (So.)
15.30 Fußball: DFB-Pokal Viertelfinale: VfB Stuttgart – FC Augsburg
17.30 Female Football around the World
18.00 Fußball: DFB-Pokal der Frauen Viertelfinale: Leverkusen – Werder Bremen
20.00 Fußball Eine Wölfin auf neuen Wegen – Alexandra Popp

FUSSBALL



20.30 Fußball: Bundesliga der Frauen
15. Spieltag: Nachspielzeit – die Highlightshow. U. a.: SGS Essen – Carl Zeiss Jena (Melina Reuter, v.)
21.30 Fußball: 3. Liga 24. Spielt.: Alle Spiele
22.30 Fußball: Bundesliga der Frauen 15. Spieltag: Alle Spiele
23.00 Eishockey: NHL Tonight
0.00 Fußball: DFB-Pokal der Frauen Viertelfinale: Hoffenheim – VfL Wolfsburg
2.00 Fußball: 3. Liga 24. Spielt.: Alle Spiele
3.00 Female Football around the World

sky sport

10.00 Fußball 25. Spieltag: Crystal Palace – Everton / Ultimates: F. Lampard's Best PL Goal
11.00 Fußball: England 25. Spieltag: Tottenham – Manchester United
11.30 Fußball: Women's Super League 14. Spieltag: Manchester City – FC Liverpool
13.30 Fußball 25. Spieltag: Leicester City – Arsenal / GOATS (Wayne Rooney) / 25. Spieltag: Liverpool – Wolverhampton / Tottenham – Manchester United
16.00 Fußball Box2Box – Dein Rückblick / Special / 25. Sp.: Review / Icons: Beckham
18.30 Fußball 25. Spieltag: Liverpool – Wolverhampton / Box2Box – Dein Rückblick / 25. Spieltag: Tottenham – Manchester United

FUSSBALL



20.00 Fußball: England
PL Stories (Legends) – Zu Wort melden sich die größten Premier-League-Legenden, darunter Roy Keane (r., mit David Ginola).
20.30 Fußball 25. Spieltag: Review / Legends: A. Shearer / Box2Box – Dein Rückblick
22.30 Fußball 25. Sp.: Man. City – Newcastle / Under the Skin (Aston Villa) / 1 to 11 (R. Gullit)
0.15 Fußball PL Stories (R. Gullit) / 25. Sp.: Leicester – Arsenal
2.45 Fußball: England 1 to 11 (Yaya Touré) / 25. Spieltag: Man. City – Newcastle. Bis 5.30

sky sport

6.45 2. Bundesliga Sprint
7.00 Bundesliga 22. Spielt.: Bochum – Dortmund
9.00 Bundesliga 22. Spielt.: Leverkusen – Bayern
9.30 2. Bundesliga 22. Spieltag: Alle Spiele
10.30 Sky90 Fußballdebatte
12.00 2. Bundesliga 22. Spieltag: Düsseldorf – Hertha BSC
14.00 Bundesliga 22. Spielt.
14.30 Bundesliga 22. Spielt.: Leverkusen – Bayern
15.00 2. Liga 22. Spieltag
17.00 2. Bundesliga Torparade 22. Spieltag
17.15 Bundesliga 22. Spielt.
17.45 Bundesliga Torparade
18.00 Bundesliga 22. Spielt.: Leverkusen – Bayern
18.30 Glanzparade Talk LIVE über aktuelle Themen aus dem Profifußball
19.30 2. Liga 22. Spieltag: Düsseldorf – Hertha
20.00 2. Bundesliga Torparade 22. Spieltag
20.15 Bundesliga Torparade

FUSSBALL



20.30 Bundesliga der Frauen
15. Spieltag: Nachspielzeit – Highlightshow (h.: Marina Hegering vom VfL Wolfsburg)
21.30 Bundesliga 22. Spieltag: Düsseldorf – Hertha BSC
22.00 Bundesliga Sprint
22.15 Glanzparade Talkshow
23.15 Bundesliga Torparade
23.30 Bundesliga Sprint
23.45 2. Bundesliga Sprint
0.00 Bundesliga 22. Spieltag: Leverkusen – FC Bayern
0.30 Bundesliga 22. Spielt.: Samstags-Konferenz
2.30 2. Bundesliga 22. Spieltag: kompakt Bis 3.30 Uhr

EURO SPORT 2 HD

5.30 Rad: Figueira Champions Classic Herren
6.30 Langlauf Sprint klass.
7.30 Langlauf 20 km Herren
8.30 Alpine Ski-WM Slalom Damen/Herren
10.00 Snooker: Main Tour
11.45 Rad: UAE Tour LIVE 1. Etappe
13.30 Bahnrad-EM 5. Tag
15.00 Rad: Jaen Classic LIVE Herrenrennen
17.15 Rad: UAE Tour
18.00 Snooker: Main Tour
19.00 Alpine Ski-WM Slalom Herren
20.00 Biathlon-WM 10 km Verfolgung Damen
20.30 Biathlon-WM 12.5 km Verfolgung Herren
21.00 Snooker: Main Tour
23.00 Segeln: Vendée Globe
0.00 Rad: UAE Tour
1.00 Rad: Jaen Classic
2.30 Snooker: Main Tour
4.30 Rad: UAE Tour

SPORT IM LIVESTREAM

8.02 Rallye-WM DAZN LIVE Schweden: Stage 9
8.53 Rallye-WM DAZN LIVE Schweden: Stage 10
10.38 Rallye-WM DAZN LIVE Schweden: Stage 11
14.02 Rallye-WM DAZN LIVE Schweden: Stage 12
14.53 Rallye-WM DAZN LIVE Schweden: Stage 13
16.38 Rallye-WM DAZN LIVE Schweden: Stage 14
18.00 Rad: UAE Tour 1. Etappe EUROSPORT
18.02 Rallye-WM DAZN LIVE Schweden: Stage 15
19.00 Snooker: Main Tour Welsh Open: Finale EUROSPORT
20.12 Fußball: Serie A DAZN LIVE 25. Spieltag: Topspiel
21.45 Alpine Ski-WM Slalom D EUROSPORT
22.30 Biathlon-WM 12.5 km Verfolgung der Herren EUROSPORT

sky sport F1

6.00 Formel 1: Großer Preis von Aserbaidschan Freies Training
10.30 Formel 1: Großer Preis von Aserbaidschan Qualifying in Baku
12.00 Formel 1: Großer Preis von Aserbaidschan Rennen in Baku
14.00 Ferrari Challenge Europe Coppa Shell & 488 in Imola
16.00 Formel 2 Rennen in Baku/Aserbaidschan
18.00 Motorsport: IndyCar Milwaukee Mile 250
20.00 Formel 1: Großer Preis von Aserbaidschan Rennen in Baku
22.00 Formel 2 Rennen in Baku/Aserbaidschan
0.00 Motorsport: IndyCar Milwaukee Mile 250
2.00 Ferrari Challenge Europe Coppa Shell & 488 in Imola

sky sport golf

6.00 Golf: Ladies European Tour 3. Tag in Riad/Saudi-Arabien
10.00 Golf: US PGA Tour The Genesis Invitational in San Diego, 4. Tag
13.00 Hero Challenge – The World's Longest Putt
13.30 Golf: DP World Tour Qatar Masters
14.00 Golf: US PGA Tour The Genesis Invitational in San Diego, 1. Tag
17.00 Golf: US PGA Tour The Genesis Invitational in San Diego, 2. Tag
20.00 Golf: US PGA Tour The Genesis Invitational in San Diego, 3. Tag
23.00 Golf: US PGA Tour The Genesis Invitational in San Diego, 4. Tag
2.00 Golf: US PGA Tour The Genesis Invitational
3.00 Golf: Women's Open Offizieller Film 2024

sky sport tennis

5.30 Tennis: ATP-Turnier Finale in Marseille/Frankreich
8.00 Tennis: ATP- und WTA-Turniere LIVE Topspiele des Tages – Für die Damen stehen in Dubai knapp drei Millionen Dollar auf dem Spiel. Die Herren sind derweil in Rio de Janeiro und Doha aktiv.
19.30 Rafael Nadal – The No. 1 Story Doku, USA 2024
20.00 Tennis: WTA-Turnier Rückblick Doha
20.30 Tennis: ATP-Turnier LIVE 1. Tag in Rio de Janeiro – Qualifikant Mariano Navone kämpfte sich 2024 ins Endspiel.
3.00 Tennis: WTA-Turnier Rückblick Doha
3.30 Tennis: WTA-Turnier Finale in Doha/Katar

sky sport austria 1

14.15 Fußball Heimspiel – Wiener Viktoria
14.45 Fußball: Bundesliga 18. Runde kompakt
15.15 Talk und Tore
16.30 Fußball: Europa League und Conference League Magazin
17.30 Abseits Talk
18.00 Fußball: Bundesliga 18. Runde: Topspiel
18.30 Fußball: Champions League Magazin
19.00 Fußball: Bundesliga 18. Runde: kompakt
19.30 Talk und Tore
20.45 Fußball: Bundesliga 18. Runde: Topspiel
21.15 Fußball: Europa League und Conference League Magazin
22.15 RIESENrad Talk
22.45 Fußball: Bundesliga 18. Runde: Hartberg – Austria Klagenfurt
0.45 Bundesliga 18. Runde

Sky Cinema-Paket | Weitere Pay-TV-Angebote

! Letzte Ausstrahlung **Serieninfo:** Sendungs- o. Folgentitel (1/2) = 1. Staffel / 2. Folge **HD** auch in HDTV empfangbar, nicht in allen Kabelnetzen verfügbar Altersempfehlungen: 3 ab 3 Jahren

SPIELFILME

20.15 SKY FAMILY

Daddy's Home – Ein Vater zu viel



Brad (Will Ferrell, l.) und Dusty (Mark Wahlberg) wetteifern

KOMÖDIE Mühselig hat sich der spießige Radioproduzent Brad einen Platz im Herzen seiner beiden Stiefkinder Megan und Dylan erobert. Da taucht deren großspuriger Erzeuger Dusty auf und nistet sich im Haus der Patchwork-Familie ein. Es entbrennt ein bizarrer Wettstreit um die Gunst der Kleinen und ihrer Mom Sara, den jeder Kontrahent mit Geschenken – und immer mieseren Tricks – für sich entscheiden will.

INFO Freunde sind die Stars seit ihrem Hit „Die etwas anderen Cops" (2010). Ferrell: „Mark ist der Löwe, ich bin das Kätzchen. Perfekt!" Die Fortsetzung läuft morgen um 20.15 Uhr.

USA 2015 D Linda Cardellini, Thomas Haden Church, Scarlett Estevez, Owen Vaccaro **R** Sean Anders **FSK** 6 **92 Min.** ➜**21.50 Wh. 19.2.** 14.00

TAGESTIPP TV DIGITAL

Patchwork-Wettstreit, der gagmäßig voll aufdreht

Humor	Action	Spannung	Gefühl	Effekte
●●●	●●	●	●●	



20.15 KABEL 1

Eddie the Eagle – Alles ist...

TRAGIKOMÖDIE ...möglich Bronson Peary (Hugh Jackman, l.), der knurrige Skisprung-Olympiasieger von 1968, wird widerwillig Trainer des kurzsichtigen Maurers Eddie „The Eagle" Edwards (Taron Egerton). Der Underdog verblüfft bei den Olympischen Spielen 1988 in Calgary die ganze Sportwelt...

INFO Der echte Eddie lernte das Skispringen nicht, wie angedeutet, in Garmisch-Partenkirchen, sondern in Lake Placid (USA).

GB/D/USA 16 D Christopher Walken, Iris Berben, Mark Benton, Keith Allen **R** Dexter Fletcher **140/97 Min.** ➜**22.35 Wh. 18.2.** 0.40

Herzwärmspaß mit Mutmachmoral

Humor	Action	Spannung	Gefühl	Effekte
●●	●	●	●●	

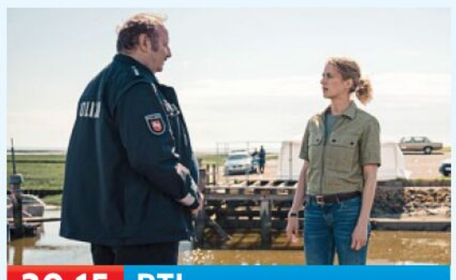

20.15 RTL

Dünentod – Ein Nordsee-Krimi: Tödliche... UHD

NEU TV-KRIMI ...Geheimnisse Femke Folkmer (Pia-Micaela Barucki) findet am Strand die Leiche eines alten Freundes. Die Spur führt sie und Tjark Wolf in die Gemeinde Bülkersiehl, in der bald mehr Tote zu beklagen sind.

D 2023 D Hendrik Duryn, Florian Panzner, Rainer Reiners, Alessija Lause, Eugene Boateng **R** Stephan Rick **120/90 Min.** ➜**22.15**

Unausgegoren und verworren erzählt

Humor	Action	Spannung	Gefühl	Effekte
	●	●	●	



20.15 DISNEY CHANNEL

Eine zweite Chance

LIEBESFILM In einer TV-Talkshow erfährt Birdee (Sandra Bullock, l.), dass ihr Gatte fremdgeht. Mit Tochter Bernice (Mae Whitman) flüchtet Birdee zu Mama Ramona in ihre texanische Provinzheimat. Der Charmeur Justin, ein Schulfreund, macht ihr bald den Hof.

USA 98 OT Hope Floats **D** Harry Connick jr., Michael Pare, Gena Rowlands **R** Forest Whitaker **FSK** 6 **140/106 Min.** ➜**22.35 Wh. 21.2.** 21.55

Zuckersüße Story um eine Selbstfindung

Humor	Action	Spannung	Gefühl	Effekte
●			●●	



20.15 ONE

Sherlock: Der leere Sarg

TV-KRIMI Nicht zu fassen. Der totgeglaubte Holmes (Benedict Cumberbatch, l.) ist in Wahrheit quicklebendig! Kaum hat sich Watson (Martin Freeman, mit Amanda Abbington) von dem Schock erholt, wird er entführt... Furiose Rückkehr des Superhirns.

GB 2014 D Mark Gatiss, Louise Brealey, Rupert Graves, Una Stubbs **R** Jeremy Lovering **FSK** 12 **85 Min.** ➜**21.40 Wh. 18.2.** 23.55

Genial! Lässt einem kaum Zeit zum Atmen

Humor	Action	Spannung	Gefühl	Effekte
●	●	●●●		



20.15 SKY CLASSICS

Jagd auf Roter Oktober

THRILLER 1984: In Ost und West herrscht Alarmstufe Rot, als der Sowjet-Kapitän Ramius mit einem Atom-U-Boot die USA ansteuert. Was hat er vor? CIA-Analytiker Jack Ryan (Alec Baldwin) glaubt es zu wissen. – Nach dem Bestseller von Tom Clancy.

USA 1990 OT The Hunt for Red October **D** Sean Connery, Peter Firth **R** John McTiernan **FSK** 12 **129 Min.** ➜**22.30 Wh. 19.2.** 16.05

Nervenzehrende Unterwasserjagd

Humor	Action	Spannung	Gefühl	Effekte
	●●	●●●		



20.15 SYFY

Stirb langsam 2

ACTION Weihnachten: Eigentlich möchte John McClane (Bruce Willis) nur seine Frau abholen. Ausgerechnet da wollen Terroristen den Flughafen unter ihre Kontrolle bringen, um den Drogenbaron Ramon Esperanza zu befreien. Das kommt McClane bekannt vor.

USA 1990 OT Die Hard II **D** Reginald VelJohnson, Bonnie Bedelia, Franco Nero, Art Evans **R** Renny Harlin **FSK** 16 ⊠ **111 Min.** ➜**22.15**

Jingle Bombs! Ein mitreißendes Actionfest

Humor	Action	Spannung	Gefühl	Effekte
●●	●●●	●●●		



20.15 KABEL 1 CLASSICS

Blacklight

ACTION Travis Block (Liam Neeson) löst Probleme des FBI – diskret und im Hintergrund. Als seine Tochter und Enkelin verschwinden, wird es für den Troubleshooter persönlich. Er sucht Hilfe bei der Journalistin Mira, um die Wahrheit aufzudecken.

USA/Aus/China 2022 D Emmy Raver-Lampman, Taylor John Smith, Claire Van Der Boom **R** Mark Williams **FSK** 12 **92 Min.** ➜**22.00**

Krawall-Opa Neeson dreht wieder auf

Humor	Action	Spannung	Gefühl	Effekte
	●●	●●	●	



22.00 NDR

Tatort: Finsternis

TV-KRIMI Brix (Wolfram Koch) und Janneke (Margarita Broich) stehen im Wald und vor einem Rätsel: viel Blut, aber keine Leiche. Indizien lassen auf Maria Gombrecht als mögliches Opfer schließen. Doch die soll beim Wandern in Frankreich sein.

D 2022 D Uwe Preuß, Victoria Trauttmansdorff, Julia Riedler, Odine Johne **R** Petra Lüschow **90 Min.** ➜**23.30 Wh. 18.2.** 1.30

Wenn Hass lange gärt – Blick in tiefe Abgründe

Anspruch	Action	Spannung	Gefühl	Effekte
●	●	●●	●●	



22.15 TELE 5

Cop Car

THRILLER Zwei Jungen haben aus Jux und Tollerei einen nicht abgesperrten Streifenwagen gestohlen. Ein Fehler: Der korrupte, brutale Sheriff Kretzer (Kevin Bacon) nimmt die Verfolgung der beiden auf. – Von Jon Watts („Spiderman: Homecoming").

USA 2015 D James Freedson-Jackson, Camryn Manheim, Hays Wellford, Shea Whigham **FSK** 16 **115/85 Min.** ➜**0.10 Wh. 18.2.** 2.30

Klein, fein und auch noch richtig gemein

Humor	Action	Spannung	Gefühl	Effekte
●	●●	●●	●	



22.30 WARNER FILM

Stephen Kings Doctor Sleeps Erwachen

HORROR Das Shining kann eine schwere Bürde sein, weiß Danny (Ewan McGregor), der Sterbende begleitet. Abra braucht seine Hilfe. Auch sie ist mit dem zweiten Gesicht gesegnet und wird von Seelenvampiren verfolgt.

USA 2019 OT Doctor Sleep **D** Rebecca Ferguson, Cliff Curtis, Carl Lumbly **R** Mike Flanagan **FSK** 16 **147 Min.** ➜**1.00 Wh. 19.2.** 15.25

Düster und abgründig, teils überambitioniert

Humor	Action	Spannung	Gefühl	Effekte
		●●	●	●



23.50 KINOWELT TV

Legend

THRILLER Klasse Doppelauftritt: Tom Hardy spielt die berüchtigten Kray-Zwillinge Ronnie (l.) und Reggie (r.), die in den 1960er-Jahren die Unterwelt des Londoner East End beherrschten, sich wegen einer Frau entzweiten und an ihren großen Egos scheiterten.

GB/F/USA 2015 D Christopher Eccleston, Colin Morgan, Paul Anderson, Emily Browning **R** Brian Helgeland **FSK** 16 ⊠ **131 Min.** ➜**2.00**

Stilsicheres Gangsterporträt nach Fakten

Humor	Action	Spannung	Gefühl	Effekte
	●	●●	●	

genial gelungen geht so grausig NEU TV-Premiere OnDemand Verfügbar bei Sky On Demand oder in der Mediathek des jeweiligen Senders

●●● sehr viel ●● viel ● wenig **Serieninfo: Sendungs- o. Folgentitel (1/2) = 1. Staffel / 2. Folge**

SERIE



22.20 ZDF NEO

Generation Z (1/1-6)

NEU HORROR-COMEDY Ausbruch In der Kleinstadt Dambury werden die Bewohner eines Pflegeheims nach einem Chemieunfall in blutrünstige Zombies verwandelt. Die untoten Rentner treffen auf der Suche nach Menschenfleisch und Blut auf eine Gruppe Teenager. Und so wird auch Kelly von ihrer infizierten Großmutter Janine (Anita Dobson) angegriffen. – Der britische Regisseur Ben Wheatley persifliert mit seinem Zombiedrama (6 Folgen nonstop) die Kluft zwischen den Generationen nach dem Brexit. 45 Min.→23.05

NATUR & REISE



22.45 ZDF

Terra X Harald Lesch

NEU NATUR ... und das Leben auf dem Supervulkan Der Ausbruch des Vesuvs (o.) 79 n. Chr. hat sich tief in das kollektive Gedächtnis gebrannt. Bis heute leben die Menschen um Neapel mit der Angst vor der nächsten großen Eruption. Denn im Untergrund rumort es: Über einen Durchmesser von zwölf Kilometern erstreckt sich ein Vulkansystem, die sogenannten Phlegräischen Felder. Im Notfall müssten rund eine halbe Million Menschen aus der definierten roten Zone in Sicherheit gebracht werden. 30 Min.→23.15

SPORT



14.50 ZDF

Biathlon-WM

LIVE 15 km Einzel Damen in Lenzerheide. An Lenzerheide hat Selina Grotian (o.) beste Erinnerungen. Bei der EM vor zwei Jahren holte sie als damals 18-Jährige dreimal Edelmetall. Zum Auftakt Bronze im Einzel, dazu Gold in der Verfolgung sowie Silber in der Mixed-Staffel. Die Mittenwalderin bewies inzwischen, dass sie die langen Strecken mit vier Schießeinlagen besonders gut kann: als WM-Vierte im Einzel 2024 und bei ihrem ersten Weltcup-Sieg in Le Grand-Bornand im Dezember im Massenstart. 130 Min.→17.00



20.15 DAS ERSTE

Die Kanzlei (6/12)

ANWALT Ohne Folgen Die Kanzleiassistentin Charlie (Mathilde Bundschuh) stellt dem Vergewaltiger Andres Gongora (Thiago Braga de Oliveira) eine Falle. Denn der genießt als Diplomat Immunität und kann im Fall einer unter Drogen gesetzten und missbrauchten Hostess nicht belangt werden. 45 Min.→21.00



21.15 SAT.1

The Irrational – Kriminell logisch

KRIMI (2/5) **Anatomie eines Falls** Eine Serie von Selbstmorden erschüttert den Campus. Um die Wahrheit aufzudecken, nimmt der Verhaltensexperte Alec (Jesse L. Martin) Marisas (Maahra Hill) Fachwissen in Anspruch. Und allem Anschein nach war Mord im Spiel. 60 Min.→22.15

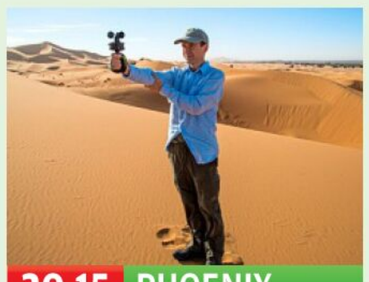

20.15 PHOENIX

24 Stunden Erde

NATUR Am Puls des Planeten Im Laufe einer einzigen Rotation um die eigene Achse passiert einiges. Geologische Aktivitäten wie Vulkanausbrüche oder die Ausbreitung von Wüsten (o.: Prof. Charlie Bristow) können die Oberfläche der Erde in kürzester Zeit verändern. – 2. Teil im Anschluss. 45 Min.→21.00



20.15 SKY NATURE

Portugal – wild und ungezähmt

NEU NATUR Der Norden In den abgelegenen Gebieten des Landes streift noch der Iberische Wolf (o.) durch die Wildnis. Er ist ein Symbol für die ursprüngliche Natur dort. Doch Sichtungen sind selten, und die schwindenden Bestände werden geschützt. – 7 Teile, 1. Staffel, di. 45 Min.→21.00



21.00 SKY SPORT F1

Formel 1

LIVE Präsentation in London. Zum 75-jährigen Jubiläum der Formel-1-WM gibt es zum ersten Mal eine gemeinsame Präsentation aller Teams und Fahrer. Spektakulärster Wechsel im Cockpit: der siebenfache Weltmeister Lewis Hamilton (o.) kündigte bei Mercedes und fährt nun für Ferrari. 120 Min.→23.00



21.00 AMAZON

Fußball: Champions League

LIVE Play-offs. Rückspiele. „Wir haben uns die Play-offs selbst eingebrockt", stellte Joshua Kimmich (o.) nach dem 0:3 gegen Feyenoord fest. Die Chancen der Bayern auf den direkten Einzug ins Achtelfinale waren vor Redaktionsschluss nur noch sehr gering. 120 Min.→23.00

SHOW & CO



20.15 PRO 7

Germany's Next Topmodel

SHOW Auch in diesem Jahr sind wieder Männer dabei, jedoch werden sie fünf Wochen lang getrennt von den Frauen gezeigt. Und so wird neben dem Donnerstag auch der Dienstag zum Topmodel-Tag. Damit gibt es mehr Shootings und Dramen als je zuvor. Model-Mama Heidi Klum (M.) hat noch weitere Neuerungen im Gepäck. 135 Min.→22.30



21.15 RTL ZWEI

Bekifftes Deutschland

NEU GESELLSCHAFT Zwischen Rausch und Realität Besitz und Anbau einer gewissen Menge Cannabis sind Erwachsenen nun erlaubt. Ziel war es, den illegalen Markt einzudämmen sowie die Qualität des Rauschmittels für Konsumenten besser kontrollierbar zu machen. Doch der Schwarzmarkt blüht immer noch. 125 Min.→23.20

DOKU & REPORT



20.15 ZDF

Kanzler und Herausforderer

NEU POLITTALK Während Amtsinhaber Olaf Scholz (l.) in Fragen der sozialen Gerechtigkeit besser bewertet wird, nimmt man seinen Gegenkandidaten Friedrich Merz (r.) als wirtschaftsfreundlicher und restriktiver bei der Einwanderung wahr. Die Autoren verfolgen die Kontrahenten beim Rennen ums Kanzleramt. 45 Min.→21.00



21.45 ARTE

Das Kellergefängnis von Jahidne

NEU POLITIK Die 51-jährige Olha kämpft mit ihrem Tagebuch gegen das Vergessen an. Sie war eine von rund 400 Ukrainern, darunter 77 Kinder (o.), die im März 2022 von russischen Truppen fast einen Monat lang in den Keller einer Schule im Norden des Landes gesperrt wurden. Olha berichtet von einem Trauma. 80 Min.→23.05

KULTUR & INFO

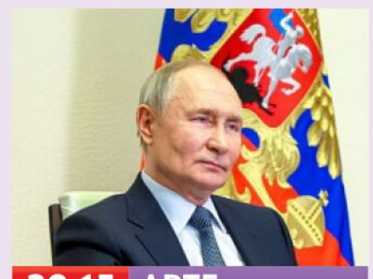

20.15 ARTE

Blackbox Ukraine

POLITIK Kampf um die Geschichte Lange bevor Wladimir Putin (o.) den brutalen Krieg vom Zaun brach, kämpften die Ukrainer gegen die kulturelle Unterdrückung durch Russland und für ihre eigene Geschichtsschreibung. Die Doku zeigt, wie anstatt Panzern die Deutungshoheit über vergangene Ereignisse selbst zur Waffe werden kann. 90 Min.→21.45



21.00 MDR

Der Osten

PORTRÄT Leuchten, Lampen und Reklame Laut dem Klischee war die DDR grau und trist. Aber gelbe, grüne, blaue und orange Neonwerbung hielt auch dort Einzug. Halle wurde durch den VEB „Neontechnik" zum Zentrum für Designleuchten im Ostblock, die ab den 1970ern sogar in den Westen exportiert wurden und z. B. Ikea-Filialen zierten. 45 Min.→21.45

SW schwarz-weiß OmU Original mit Untertiteln OT Originaltitel D Darsteller R Regie ! Letzte Ausstrahlung
FSK Altersfreigabe der Freiwilligen Selbstkontrolle der Filmwirtschaft ⊠ Jugendschutz-Vorsperre

DAS ERSTE HD

MORGENS

5.30 **Morgenmagazin** Magazin
9.00 **Tagesschau** ▶ UT
9.05 **WaPo Berlin** ▶ UT (1/7) Krimiserie, D 2019. MS Bettina. Mit Sesede Terziyan
9.50 **Großstadtrevier** ▶ UT (34/2) Krimiserie, D 21. Elphi
10.40 **Tagesschau** ▶ UT
10.45 **Meister des Alltags** ▶ UT Moderation: Florian Weber
11.15 **Wer weiß denn sowas?** ▶ Show. Gäste: Markus Maria Profitlich, Rüdiger Hoffmann
12.00 **Tagesschau** ▶ UT
12.10 **Mittagsmagazin** ▶ UT
14.00 **Tagesschau** ▶ UT
14 14.10 **Rote Rosen** ▶ UT (4110)
15.00 **Tagesschau** ▶ UT
15.10 **Sturm der Liebe** ▶ (4369)
16.00 **Dahoam is Dahoam** ▶ (2292+2293) Serie, D 2019 Abschied von Trixi / Die Vergangenheit ruht
17.00 **Tagesschau** ▶ UT
17.15 **Brisant** ▶ UT Magazin
18.00 **Wer weiß denn sowas?** ▶ UT Show, D 2025 Moderation: Kai Pflaume
18.50 **WaPo Duisburg** ▶ UT (3/2) Krimiserie, D 2023 Uhrenraub. Mit M. John
19.45 **Wissen vor acht** ▶ UT Magazin, D 2022. Können Fische seekrank werden?
19.50 **Wetter / Wirtschaft** ▶ UT
20.00 **Tagesschau** ▶ UT

ZDF HD

5.30 **Morgenmagazin** ▶
9.00 **heute Xpress** ▶ UT
9.05 **Volle Kanne** ▶ UT Magazin Moderation: Florian Weiss
10.30 **Notruf Hafenkante** ▶ UT (12/12) Polizeiserie, D 2017 Mörder meiner Tochter. Mit Rhea Harder-Vennewald
11.15 **SOKO Wismar** ▶ UT (8/17) Krimiserie, D 2011. Das Krokodil – In der Notrufzentrale geht der verzweifelte Anruf von Anita Peschel ein. Ein Einbrecher ist im Haus.
12.00 **heute** ▶ UT
12.10 **Mittagsmagazin** UT
14.00 **heute Xpress** ▶ UT
14.05 **Die Küchenschlacht** ▶
14.50 **Biathlon-WM** ▶ UT
LIVE Aus Lenzerheide (CH) 15 km Einzel Damen. Reporter: Volker Grube, Sven Fischer. Mod.: Alexander Ruda. Experten: Laura Dahlmeier, Denise Herrmann-Wick
17.00 **heute** ▶ UT
17.10 **hallo deutschland** ▶ UT
18.00 **SOKO Köln** ▶ UT (23/19) Krimiserie, D 25. Moneten erbeten. Mit Tatjana Kästel
19.00 **heute** ▶ UT
19.20 **Wetter** ▶ UT
19.25 **Die Rosenheim-Cops** ▶ (24/19) Krimiserie, UT D 2025. Frau Meyr geht online. Mit Dieter Fischer

RTL HD

6.00 **Punkt 6** ▶ Magazin, D 2025
7.00 **Punkt 7** ▶ Magazin, D 2025
8.00 **Punkt 8** ▶ Magazin, D 2025
9.00 **Gute Zeiten, schlechte Zeiten** ▶ (8212) Versuchung – Flo versucht, sich auf Jonas zu konzentrieren, obwohl sie von einer Versuchung abgelenkt wird. (Wh. v. gestern)
9.30 **Unter uns** ▶ (7561) Benedikt ist wach! (Wh. v. gestern)
10.00 **Ulrich Wetzel – Das Strafgericht** ▶ Dokusoap, D 2025
11.00 **Barbara Salesch – Das Strafgericht** ▶ Dokusoap
12.00 **Punkt 12** Magazin, D 2025
15.00 **Barbara Salesch – Das Strafgericht** ▶ Dokusoap
16.00 **Ulrich Wetzel – Das Strafgericht** ▶ Dokusoap
17.00 **Verklag mich doch!** ▶ Dokusoap, D 2025
17.30 **Unter uns** ▶ (7562) Wer hat Margots Bulli geklaut?!
18.00 **Explosiv** ▶ Magazin
18.30 **Exclusiv** Magazin. Moderation: Frauke Ludowig
18.45 **RTL Aktuell / Wetter** ▶
19.05 **Alles was zählt** ▶ (4638) Serie, D 2025. Trau dich! – Charlie findet durch Leyla ihre Begeisterung für den Eissport wieder.
19.40 **Gute Zeiten, schlechte Zeiten** ▶ (8213) Familienserie, D 25. 1:0 für Gerner

SAT.1 HD

5.30 **SAT.1-Frühstücksfernsehen** Magazin, D 2025
10.00 **Klinik am Südring** Der Junge mit dem Plattfuß / Krankenhaus statt Hausgeburt / Wo bist du, Tumor? – Ein Schüler wird vom Bus angefahren. Sein Fuß ist stark verletzt, im schlimmsten Fall droht eine Amputation. Der Junge nimmt seit Monaten Ritalin. Aber warum ist er bei seiner Einlieferung so aufgedreht?
13.00 **Auf Streife – Die Spezialisten** ▶ Dokusoap, D 2017 Unter Strom mit Brom
14.00 **Auf Streife – Die Spezialisten** ▶ Dokusoap Petri Heil den SUP-Yogis
15.00 **Auf Streife – Die neuen Einsätze** Dokusoap, D 25
16.00 **Lebensretter hautnah – Wenn jede Sekunde zählt** NEU UT Reportagereihe
17.00 **Notruf** UT Reihe, D 2024 NEU Mod.: Bärbel Schäfer
18.00 **Lenßen hilft** Dokusoap, D 25. Mit Lennart Hartmann
19.00 **Die Landarztpraxis** UT (3/33) Arztserie, D 2025 Rückschläge – Max ist endlich ehrlich zu Fabian und gesteht ihm, dass zwischen Alexandra und ihm seit geraumer Zeit etwas läuft.
19.45 **newstime**

PRO 7 HD

5.35 **Die Goldbergs** UT (4/11+12)
6.20 **taff** ▶ Magazin (v. gestern)
7.15 **Galileo** ▶ Magazin (v. gest.)
8.20 **Simpsons** UT (12/4) Trick
8.50 **How I Met Your Mother** UT (7/16) Serie. Der Saufzug
9.15 **The Middle** 5.1 UT (8/18)
9.45 **Two and a Half Men** UT (10/2–4) Serie, USA 2012
11.05 **Young Sheldon** UT (2/11)
11.30 **The Big Bang Theory** UT (4/22–24) Serie. Die Antilope im Curry / Hochzeit und Herzinfarkt / Männertausch
12.55 **How I Met Your Mother** UT (7/17) Serie. Langzeitwetten
13.20 **The Middle** 5.1 UT (8/19) Der vertauschte Brick
13.50 **Two and a Half Men** UT (10/5–7) Serie, USA 2012 Hinterlistig und verschlagen / Frettchen, fass! / Die Menschenflüsterin
15.10 **Young Sheldon** UT (2/12) Bauchweh, Käptn Ahab und ein Loch im Herzen
15.35 **The Big Bang Theory** UT START (5/1–3) 24-tlg. Serie, USA 2011. Der Schlampen-Reflex / Der Seuchensessel / Probewohnen bei Mutter
17.00 **taff** ▶ Magazin, D 2025
18.00 **newstime**
18.10 **Simpsons** UT (33/14+15) Das Institut / Bartman One
19.05 **Galileo** ▶ Magazin, D 2025

PRIMETIME

20 15

ANWALTSSERIE



20.15 Die Kanzlei ▶ UT (6/12)
D 2024. Ohne Folgen – Isa von Brede vertritt eine Frau, die auf einer Diplomatenparty mit K.-o.-Tropfen betäubt und sexuell missbraucht wurde. Der Täter genießt diplomatische Immunität. Kann Isa ihm das Handwerk legen? Gellert vertritt den Chemiearbeiter Michal Bielski (Tomek Nowicki), dem gekündigt wurde, weil er während der Arbeit eingeschlafen ist. Der Anwalt findet heraus, dass dessen Chefin von den Mitarbeitern Doppelschichten verlangt hat.

DOKU



20.15 Kanzler und Herausforderer – Scholz und Merz im Wahlkampf ▶ NEU
D 2025 – Im Vorfeld der UT Neuwahlen am 23. Februar 2025 haben die Parteien ihre Spitzenkandidaten für das Kanzleramt nominiert, Olaf Scholz (l.) für die SPD und Friedrich Merz (r.) für die CDU. Weggefährten und Parteifreunde sprechen über Stärken und Schwächen der Kontrahenten, die charakterlich und persönlich sehr unterschiedlich sind. Beide versuchen nun, sich für das angestrebte Amt zu profilieren.

TV-KRIMI



20.15 Dünentod – Ein Nordsee-Krimi ▶ UT UHD NEU
D 23. Tödliche Geheimnisse – Die Kommissare ermitteln im Mord eines Toten, der grausam zugerichtet an einem Strand gefunden wurde. Entsetzt erkennt Femke in ihm einen Freund aus Jugendtagen. Bei ihren Recherchen stoßen sie und Tjark (Hendrik Duryn, r., mit Johann von Bülow) auch auf einen Einbruch, der nicht zur Anzeige gebracht wurde. Eine Spur führt in die bessere Gesellschaft von Bülkersiehl, die bald von weiteren Morden erschüttert wird. **120/90 Min.**

KRIMISERIE

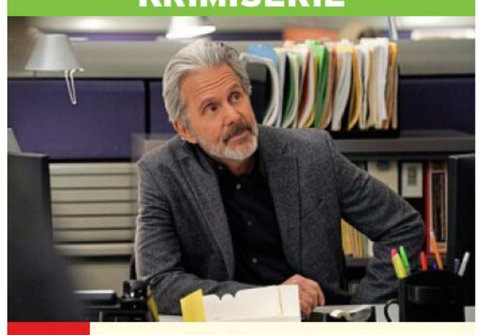

20.15 Navy CIS ▶ (22/7)
USA 2024. Der stille Held – Ein hochrangiges Mitglied des Navy-Forschungszentrums wird brutal ermordet aufgefunden, was das NCIS-Team (o.: Gary Cole als Alden Parker) sofort auf den Plan ruft. Erste Ermittlungen lenken den Verdacht auf die Ehefrau des Opfers, die ein klares Motiv zu haben scheint. Doch der Fall nimmt eine überraschende Wendung, als die Frau plötzlich verschwindet.

SHOW



20.15 Germany's Next Topmodel – by Heidi Klum ▶
D 25 – Casting-Fieber und hoher #GNTM-Besuch in München! Das internationale Supermodel Naomi Campbell (o.) unterstützt Heidi Klum bei ihrer Suche nach „Germany's Next Topmodel" 2025. Heute stehen ausschließlich die Männer im Fokus, die ihre besten Walks präsentieren müssen. Gemeinsam mit Naomi Campbell werden die vielversprechendsten Kandidaten mit scharfem Blick ausgewählt. Welcher Mann hat das Zeug, die Modewelt zu erobern?

DI 22

NACHTS

21.00 **In aller Freundschaft** ▶ (1081) Klinikserie, D 2025 Perspektivwechsel
21.45 **Report München** ▶ UT
22.15 **Tagesthemen** ▶ UT
22.50 **Maischberger** ▶ UT Talk
0.05 **Mit der TikTok-Armee in den Bundestag?** NEU UT Doku, D 2025
0.50 **Tagesschau** ▶ UT
1.00 **Die Kanzlei** ▶ UT (6/12) Ohne Folgen (Wh. v. 20.15)
1.45 **In aller Freundschaft** ▶ (1081) Klinikserie (v. 21.00)
2.35 **Maischberger** ▶ UT (Wh.)
3.50 **Insel der Pinguine – Südgeorgien** ▶ UT (Wh.)
4.35 **Brisant** ▶ UT Magazin

21.00 **frontal** ▶ UT Magazin, D 25
21.45 **heute journal** ▶ UT
22.15 **37°: Ein Hof zum Leben und Sterben** ▶ UT Doku, NEU D 25. Zuflucht für Schwerkranke und Trauernde
22.45 **Terra X: Harald Lesch** ▶ NEU Reihe, D 2025. … und das Leben auf dem Supervulkan
23.15 **Markus Lanz** ▶ UT Talk
0.30 **heute journal update** ▶
0.45 **Cash Truck** ▶ 5.1 UT Actionthriller, GB / USA 21 (v. gestern) FSK: 16/**110 Min.**
2.35 **Kommissar Beck: Sackgasse** ▶ OO 5.1 UT TV-Krimi, S 2023 **90 Min.**
4.05 **Arctic Circle** ▶ UT (1/8)

22.15 **RTL Direkt** ▶
22.35 **Ich bin Dagobert** (1/2) Die dunkle Seite der Sonne – Arno ist 500.000 DM reicher, doch sein neues Leben bringt neue Herausforderungen. Als ihm das Geld ausgeht und die Polizei näher rückt, beginnt er erneut mit Erpressungen.
23.30 **Extra** ▶ Magazin, D 2025
0.00 **Nachtjournal** ▶
0.35 **CSI: Miami** ▶ UT (2/4–6) Serie. Stück für Stück / Die Todesbar / Sturmfront
3.00 **CSI: Den Tätern auf der Spur** ▶ (4/8–11) Serie

21.15 **The Irrational** UT (2/5) Anatomie eines Falls – Alec soll an einer Universität im Fall dreier Suizide ermitteln. Schnell wird klar, dass das letzte Opfer offenbar ermordet wurde.
22.15 **FBI: Special Crime Unit** 5.1 UT (5/20) Krimiserie Verlorenes Vertrauen
23.15 **FBI: Most Wanted** 5.1 UT (4/19) Krimiserie, USA 23 Künstliche Befruchtung
0.10 **Navy CIS** ▶ (22/7) (v. 20.15)
1.05 **The Irrational** UT (2/5) Krimiserie (Wh. v. 21.15)
1.50 **FBI: Special Crime Unit** (5/20) Serie (v. 22.15) 5.1 UT
2.35 **FBI: Most Wanted** 5.1 UT (4/19) Serie (Wh. v. 23.15)
3.15 **Auf Streife** ▶ Dokusoap

22.30 **Germany's Next Topmodel – by Heidi Klum** ▶ UT Show, D 2025. Jury: Heidi Klum, Leni Klum. Gast: Andreas Ortner (vom Do.)
0.45 **Beauty and the Nerd** UT START 6-tlg. Show, D 2024 (5/1) Zu Beginn werden acht Paare mit einer Schönheit und einem Nerd gebildet.
2.55 **Horror Tattoos** Dokusoap, D 2016. Nürnberg
4.00 **World Wide Wohnzimmer** Show, D 2025
4.15 **Galileo** ▶ Magazin (v. So.)

HD auch in HDTV empfangbar, nicht in allen Kabelnetzen verfügbar OO Zweikanal Dolby Surround 5.1 Dolby Digital SW schwarz-weiß UT Untertitel
▶ **OnDemand** Verfügbar bei Sky On Demand oder in der Mediathek des jeweiligen Senders Bildbeschreibung für Sehbehinderte OmU Original mit Untertiteln

KABEL 1 HD

5.10 Blue Bloods – Crime Scene New York (5/5) Krimiserie, USA 2014. Reden ist Silber (Wh. v. gestern)

5.55 9-1-1 Notruf L.A. (3/5–9) Dramaserie. Rasende Wut / Monster / Athenas Geheimnis / Fehlfunktionen / Radioaktiv (vom Sa.)

10.15 Navy CIS (9/23+24) Krimiserie, USA 2011. Menschenopfer / Für Evan

12.05 Navy CIS START (10/1–3) 24-tlg. Krimiserie, USA 2012 Mit äußerster Härte / Duftmarken / Falscher Mond

14.50 Castle (5/21) Krimiserie, USA 2013 Wachtel oder Täubchen

15.50 newstime

16.00 Castle (5/23) Krimiserie, USA 2013. Der menschliche Faktor. Mit Nathan Fillion – In einem Autowrack starb ein Whistleblower, der Regierungsgeheimnisse ausplauderte.

16.55 Abenteuer Leben täglich Magazin, D 2025

17.55 Mein Lokal, Dein Lokal Dokusoap, D 2024 „Westerberg-Stub'n", Moosburg an der Isar

18.55 Achtung Kontrolle! Wir kümmern uns drum NEU Reportagereihe, D 2025

RTL ZWEI HD

5.10 Der Trödeltrupp – Das Geld liegt im Keller Andreas bei Agi / Otto bei Jörg und Simone / Otto bei Karin / Otto bei Helga

9.00 Der Trödeltrupp – Das Geld liegt im Keller Dokusoap, D 2014–2015. Otto bei Klaus / Marco bei Herrmann / Mauro bei Gerhard T.

12.55 Hartz und herzlich – Tag für Tag Rostock Dokusoap, D 2023. Bedroht vom Ex – Die jungen Eltern Jasmin und Maik wollen wohnliche Veränderungen.

13.55 Hartz und herzlich – Tag für Tag Rostock Dokusoap. Abenteuer Zelt

14.55 Hartz Rot Gold (64) Wiedersehen (v. gestern)

16.00 News / Wetter

16.05 Hartz Rot Gold NEU Reihe, D 2024 (65) Zwischen Abschied und Neubeginn

17.05 Hartz und herzlich – Tag für Tag Benz-Baracken (v. gestern)

18.05 Hartz und herzlich – Tag für Tag Benz-Baracken Dokusoap, D 2024. Neue Aufgaben

19.05 Berlin – Tag & Nacht Das war knapp – Bruno merkt, dass die Versöhnung mit Joe unmöglich ist.

VOX HD

5.55 CSI:NY (1/14) Der Schlangenmensch (Wh. v. gestern)

6.40 CSI:NY (1/17) Krimiserie, USA / Kan 2005. Absturz

7.35 CSI: Den Tätern auf der Spur (2/16+17) Krimiserie, USA / Kan 02. Eisiger Tod / Tod im Tempel (v. gestern)

9.25 vox nachrichten

9.30 CSI: Den Tätern auf der Spur (2/18+20) Krimiserie, USA / Kan 2002. Letzte Ausfahrt / Katz und Maus

11.15 CSI: Miami (3/10,13,14) Krimiserie. Tiefer Fall / Stolz und Urteil / Der fünfte Koffer

14.00 CSI: Miami (3/17) Krimiserie. Aus heiterem Himmel

15.00 Shopping Queen Reihe Motto in Bielefeld: Lang lebe der Mantel! Kreiere einen angesagten Look rund um deinen langen Wintermantel! Tag 2: Sara

16.00 Guidos Deko Queen Dokusoap, D 2023

17.00 Zwischen Tüll und Tränen Dokusoap

18.00 First Dates – Ein Tisch für zwei Dokusoap, D 24

19.00 Das perfekte Dinner Reihe, D 2024. Tag 2: Manfred, Saarland. U. a.: Vorspeise: Fisch, Soja, Zitrus Hauptspeise: Bacon, Schwein, Brezen, Bohnen

ARTE HD

5.00 Kleines Land ganz groß Reihe, D 2021 (6) Luxemburg

5.55 Kenia: Let's Dance

6.40 Journal Junior 6

6.50 Küchen der Welt (25) La Réunion (Wh. v. gestern)

7.20 Stadt Land Kunst

8.55 Wildes Australien, wie alles zusammenhängt Dokureihe, Aus 2023 (1–3) Regen / Flüsse / Wasser

11.25 Re: Was Europa bewegt Reportagereihe

11.55 Küchen der Welt Dokureihe, F 24 (26) Andalusien

12.25 Stadt Land Kunst

14.00 Ingo Thiel – Ein Kind wird gesucht TV-Krimi, D 2017. Mit Heino Ferch, Silke Bodenbender, Johann von Bülow. Regie: Urs Egger FSK: 12/**120 Min.**

16.00 Phänomenale Natur Doku, F / Bra 2022 (7) Die philippinischen Schokoladenhügel

16.55 Kenia – Land der Kontraste Reihe, D 2024 (2) Am Indischen Ozean

17.50 Unterwegs im hohen Norden Dokureihe, F 2020 (3+1) Schweden / Finnland

19.20 Journal

19.40 Re: Was Europa bewegt (Thema nach Ansage)

3 SAT HD

6.05 Edinburgh Doku, D 19

6.20 Kulturzeit (v. gestern)

7.00 nano (Wh. v. gestern)

7.30 Alpenpanorama Reihe

9.05 Kulturzeit (Wh. v. 6.20)

9.45 nano (Wh. v. 7.00)

10.25 Die Welt der Gewürze Reihe, D 2022 (1) (Wh. v. gestern)

11.10 Die Welt der Gewürze Dokureihe (Wh. v. gestern)

11.55 Hessen à la carte

12.20 Servicezeit Magazin

12.55 Auf Entdeckungsreise Reportagereihe (vom Sa.)

13.15 Gotland erleben – Schwedens Sonneninsel Report.

14.00 Haie eiskalt! Jäger zwischen Nordsee und Grönland Doku

14.45 Finnland – Wo das Glück zuhause ist Doku

15.30 Magisches Island – Leben auf der größten Vulkaninsel Doku

16.15 Ein Jahr auf den Lofoten: Norwegens Inselwelt am Polarkreis Dokufilm, D 2020 (Wh. v. gestern) **90 Min.**

17.45 An der Eismeerküste – Norwegens frostiger Norden

18.30 nano Magazin

19.00 heute / Wetter

19.20 Kulturzeit Magazin

20.00 Tagesschau

MORGENS 14

PRIMETIME DI 20 15

TRAGIKOMÖDIE



20.15 Eddie the Eagle – Alles ist möglich

GB / D / USA 2016. Mit Christopher Walken – Der eher unsportliche Brite Michael „Eddie" Edwards (Taron Egerton, l., mit Hugh Jackman) träumt von der Teilnahme an den Olympischen Spielen. Er testet verschiedene Disziplinen und Sportarten aus – und landet schließlich beim Skispringen. **140/97 Min.**

22.35 Der Prinz aus Zamunda 2 Komödie, USA 2021. Mit Eddie Murphy – König Akeem bricht aus Zamunda zu einem neuen Abenteuer auf, das ihn nach New York führt. Er ist auf der Suche nach seinem Sohn, um die männliche Thronfolge in Zamunda zu sichern. FSK: 12/**125/97 Min.**

0.40 Eddie the Eagle – Alles ist möglich Tragikomödie, GB / D / USA 16 (Wh. v. 20.15) **110/97 Min.**

2.30 newstime

2.35 Stop! Oder meine Mami schießt Actionkomödie, USA 1992 FSK: 12/**85/83 Min.**

4.00 newstime

4.05 Hawaii Five-O (8/16)

4.45 Wisdom of the Crowd (1/8) (Wh. v. gestern)

DOKUSOAP



20.15 Hartz und herzlich – Tag für Tag Rostock

D 2024. Der Neue Kleiderschrank – Pamela (o.) erlebt einen Aufschwung: Sie hat eine Wohnung und Geld für die Erstausstattung erhalten. Die 58-Jährige plant nun engagiert ihren Neuanfang.

21.15 Bekifftes Deutschland – Zwischen Rausch und Realität NEU Dokureihe, D 2025 (1) – Die Sendung zeigt die verschiedenen Facetten der Legalisierung von Cannabis und wirft einen Blick hinter die Kulissen von Schwarzmarkt, Behörden und Anbauvereinen. Auch Mediziner kommen zu Wort.

23.20 Armes Deutschland – Stempeln oder abrackern? Dokureihe, D 2018 (2) Der Preis der Freiheit – Carsten (48) lebt auf der Straße und will sich in ein geregeltes Leben zurückkämpfen.

1.10 Bekifftes Deutschland – Zwischen Rausch und Realität Dokureihe, D 2025 (1) (v. 21.15)

2.55 Hartz und herzlich – Tag für Tag Rostock Dokusoap, D 2023

SHOW



20.15 LEGO Masters

D 2024 – Es wird wieder getüftelt, gebaut und gestaunt. Die Kandidaten bringen ein hohes Maß an Kreativität und Können mit, aber auch starke Nerven sind gefragt, denn die immer anspruchsvoller werdenden Challenges geben klare Richtlinien vor und sorgen für eine ordentliche Portion Zeitdruck. Daniel Hartwich (r.) moderiert, Rene Hoffmeister (l.) Elisabeth Kahl-Backes bewerten die Kreationen.

22.15 Hot oder Schrott – Die Allestester Dokusoap, D 2020. – Auf dem Sportgerät „SlackNut Mini" sollen sowohl alle üblichen Übungen noch effizienter, als auch zusätzliche Übungen möglich sein.

0.20 vox nachrichten

0.40 Medical Detectives Dokureihe, USA 2004–2014. Wenn der Schein trügt / Jäger und Gejagte

2.25 Snapped – Wenn Frauen töten Martha Farmer

3.10 Medical Detectives Reihe. Mord ist nicht genug / Aussage gegen Aussage / Zweifelhafte Zeugen / Tödliche Beziehung

DOKU



20.15 Blackbox Ukraine – Kampf um die Geschichte

D 2024 – Nachgezeichnet wird der lange Kampf der Ukrainer gegen die russische Unterdrückung. Zu Wort kommt unter anderem der ukrainische Regisseur Sergei Loznitsa (o.)

21.45 Das Kellergefängnis von Jahidne NEU Dokufilm, Ukr / F 2024 – Russische Soldaten hielten die Bewohner des ukrainischen Dorfes Jahidne 2022 einen Monat im Keller gefangen. Die Überlebenden verarbeiten nun gemeinsam ihre Traumata. **80 Min.**

23.05 Ukraine: Jagd auf Kriegsverbrecher Dokufilm, F 2023. Regie: Ksenia Bolchakova, Manon Loizeau **90 Min.**

0.35 Tracks East Magazin Drei Jahre Widerstand

1.10 Jahrhundertbauwerk Trasseu (Wh. v. gestern)

2.05 Das Leben in den Wäldern Doku, F 2022

3.00 Leben mit Vulkanen Dokureihe, F 2018 (3) Neuseeland (Wh. vom Mi.)

3.30 Mit offenen Karten

3.35 Mit offenen Augen

3.45 28 Minuten OmU

TV-KRIMI



20.15 Solo für Weiss: Es ist nicht vorbei

D 2018. Mit Jan Krauter – Patrick Landau, Gatte einer bayerischen Politikerin, ist während des Ostseeurlaubs ums Leben gekommen. Unfall oder Mord? Nora (Anna Maria Mühe) durchleuchtet das Leben und das Umfeld des Toten. FSK: 6/**90 Min.**

21.45 kinokino Magazin

22.00 ZIB 2

22.25 Hanau – Eine Nacht und ihre Folgen Doku

23.15 Ab 18! Reihe (7) Ich brenne – Am 19. Februar 2020 verloren Nesrin, Serkan, und Carlos bei dem rechtsextremen Terrorakt von Hanau ihren großen Bruder und Freund Ferhat.

23.50 Reporter NEU (Thema nach Ansage)

0.25 10vor10

0.50 Solo für Weiss: Es ist nicht vorbei TV-Krimi (v. 20.15) FSK: 6/**90 Min.**

2.20 Hanau – Eine Nacht und ihre Folgen (v. 22.25)

3.10 An der Eismeerküste – Norwegens frostiger Norden (Wh. v. 17.45)

3.50 Gotland erleben Reportage, D 20 (v. 13.15)

4.35 Magisches Island (Wh.)

NACHTS 22

Altersempfehlungen: 3 ab 3 Jahren **Serieninfo:** Sendungs- o. Folgentitel (1/2) = 1. Staffel / 2. Folge
Aktuelle Programminfos und -änderungen auf **www.tvdigital.de** genial gelungen geht so grausig

MORGENS 14 | 20 15 | NACHTS

WDR HD

9.00 **Lokalzeit** ▶ Magazin
9.30 **Gefragt – Gejagt** UT
10.15 **Sturm der Liebe** UT
11.05 **Rote Rosen** (3232) UT
11.55 **Papagei & Co.** UT
12.45 **aktuell** ▶ UT Nachr.
13.00 **Das Waisenhaus für wilde Tiere** UT Reihe
13.50 **Neues aus dem Münchner Tierpark Hellabrunn** UT Reihe
14.20 **In aller Freundschaft – Die jungen Ärzte** (4/11+12) ▶ UT Klinikserie, D 2017. Rettung / Hohe Erwartungen. Mit Roy P. Link, S. Afrashteh – Die Neurochirurgin Dr. Peters unterstützt Niklas spontan bei einer heiklen OP.
16.00 **aktuell** ▶ UT Nachr.
16.15 **Hier und heute** ▶ UT Reportagereihe, D 25
18.00 **aktuell / Lokalzeit** UT
18.15 **Servicezeit** ▶ UT Mag.
18.45 **Aktuelle Stunde** ▶
19.30 **Lokalzeit** ▶ Magazin
20.00 **Tagesschau** UT Nachr.

TV-KRIMI



20.15 **Tatort: Wo ist nur mein Schatz geblieben?** UT D 19 – Die Aufklärung eines Mordfalls entwickelt sich für Lürsen (Sabine Postel) und Stedefreund (Oliver Mommsen) zu einer Zerreißprobe ihrer Freundschaft. FSK: 12/**90 Min.**
21.45 **aktuell** ▶ UT Nachr.
22.15 **Harter Brocken: Der Geheimcode** UT TV-Krimi, D 19. Mit A. Stadelmann FSK: 12/**90 Min.**
23.45 **Harter Brocken: Die Fälscherin** UT TV-Krimi, D 20. Mit A. Stadelmann FSK: 12/**85 Min.**
1.10 **In aller Freundschaft – Die jungen Ärzte** ▶

NDR HD

9.30 **Hamburg Journal** ▶
10.00 **SH-Magazin** ▶ UT
10.30 **buten un binnen \| regionalmagazin** ▶
11.00 **Hallo Niedersachsen** ▶
11.30 **mareTV...** UT
NEU Dokureihe, D 2025
11.40 **Alles Klara** (1/6) UT
12.25 **In aller Freundschaft**
13.10 **In aller Freundschaft – Die jungen Ärzte** UT
14.00 **die nordstory** UT Reihe
15.00 **NDR Info** ▶ UT Nachr.
15.15 **Die ErnährungsDocs** Magazin. U. a.: ▶ UT Fettleber / Rheuma
16.00 **NDR Info** ▶ UT Nachr.
16.15 **Gefragt – Gejagt** ▶ UT Show, D 2024
17.00 **NDR Info** ▶ UT Nachr.
17.10 **Seehund & Co.**
18.00 **Ländermagazine**
18.15 **Die Nordreportage** ▶
NEU D 2025. Verpfändet UT und versteigert – Alltag im Pfandleihhaus
18.45 **DAS!** ▶ UT Magazin
19.30 **Ländermagazine**
20.00 **Tagesschau** UT Nachr.

MAGAZIN

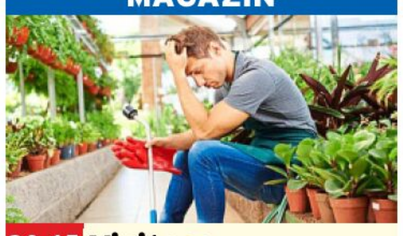

20.15 **Visite** ▶ UT
D 2025. Depressionen bei Männern – Traurigkeit, Antriebslosigkeit, Müdigkeit: Bei Männern können sich Depressionen ganz anders äußern. (o.: Szene)
21.15 **Panorama 3** ▶ UT
21.45 **NDR Info** ▶ UT Nachr.
22.00 **Tatort: Finsternis** UT TV-Krimi, D 2022. Mit Margarita Broich, Wolfram Koch, Victoria Trauttmansdorff **90 Min.**
23.30 **Singapur – Zukunftsstadt in den Tropen** ▶ Doku, D 2022 UT
0.00 **Die Ungewollten – Die Irrfahrt der St. Louis** TV-Dokudrama, D / Por 19 FSK: 12/**90 Min.**

BAYERN HD

8.55 **Tele-Gym** ▶ UT Magazin
9.10 **Dahoam is Dahoam** ▶ Drückeberger / Murmeltier und Edelweiß
10.10 **Pinguin & Co.** UT
11.00 **Am Kap der wilden Tiere** UT Reihe, D 2015
11.50 **Wildes Argentinien** ▶ Dokureihe, D 2023 UT
12.35 **Gefragt – Gejagt** ▶
13.20 **Quizduell-Olymp** ▶ UT
14.10 **Rentnercops** (3/13) Krimiserie, D 2018 UT Ein Kind verschwindet
15.00 **aktiv und gesund** ▶ UT Magazin. U. a.: Barfuß im Winter / Snowkiten
15.30 **Schnittgut. Alles aus dem Garten** Magazin U. a.: Blumensprache
16.00 **BR24** ▶ UT Nachrichten
16.15 **Wir in Bayern** ▶ UT
17.30 **BR regional** ▶ Magazin
18.00 **Abendschau** ▶ UT
18.30 **BR24** ▶ UT Nachrichten
19.00 **Frech und Frei** ▶ UT
19.30 **Dahoam is Dahoam** (3510) ▶ Serie, D 2024
20.00 **Tagesschau** UT Nachr.

TV-KRIMI



20.15 **Tatort: Die Kunst des Krieges** ▶ Ö 16 – Nach dem Mord an einem Unternehmer stoßen Eisner (Harald Krassnitzer) und Fellner (Adele Neuhauser) auf einen Menschenhändlerring. FSK: 12/**90 Min.**
21.45 **BR24** ▶ UT Nachrichten
22.00 **Der Zürich-Krimi: Borchert und die dunklen Schatten** ▶ TV-Krimi, D 22 UT Mit Christian Kohlund, Ina Paule Klink, Pierre Kiwitt, Anna Herrmann. Regie: Roland S. Richter FSK: 12/**90 Min.**
23.30 **Bestes Kabarett!** ▶ UT Show, D 25 (Wh. v. Do.)
0.15 **Ringlstetter** Talkshow

SWR HD

8.45 **In aller Freundschaft – Die jungen Ärzte** UT
9.30 **Tierärztin Dr. Mertens** START (6/1) 13-tlg. Arztserie
10.20 **Nashorn & Co.** Zoogeschichten, D 2015
10.50 **Brisant** ▶ UT Magazin
11.20 **Eisenbahnromantik** ▶
11.50 **Verrückt nach Meer** UT
12.40 **ARD-Buffet Spezial** UT
13.25 **strassenstars** UT (619)
13.55 **Gefragt – Gejagt** UT Show, D 2024 (827) Mod.: A. Bommes
14.40 **Meister des Alltags** ▶ Show, D 2017. Mit Enie van de Meiklokjes, Bodo Bach, Alice Hoffmann, Wigald Boning
15.10 **Quizduell-Olymp** UT Show, D 21. Kandidaten: Max Schautzer, Dagmar Berghoff. Moderation: Jörg Pilawa
16.05 **Kaffee oder Tee** ▶ UT Magazin, D 2025 Dazw.: **17.00 Aktuell**
18.00 **Regionalprogramm**
20.00 **Tagesschau** UT Nachr.

KARNEVAL



20.15 **Konstanzer Fasnacht aus dem Konzil** LIVE UT D 2025 – Die Narrengesellschaften Niederburg und Kamelia Paradies laden zur Fasnacht – traditionsbewusst, handgemacht, mit bekannten und neuen Gesichtern. Die Publikumslieblinge Claudia Zähringer und Norbert Heizmann feiern 25. Jubiläum mit einem Best-of. Moderator ist Rainer Vollmer (o.).
0.00 **Unsere Fasnacht-Stars** UT Reihe, D 2024 U. a.: Höhepunkte der Konstanzer Fasnacht
1.30 **Babbel Net!** ▶ UT (1/6)

HESSEN HD

8.30 **Die Ratgeber** ▶ UT
9.00 **Hessen à la carte** UT
9.45 **Rote Rosen** (4109) UT
10.35 **Sturm der Liebe** UT
11.25 **Reiff für die Insel – Katharina und der ganz große Fisch** UT TV-Komödie, D 13. Mit Tanja Wedhorn **85 Min.**
12.50 **Morden im Norden**
13.40 **Gefragt – Gejagt** ▶
14.25 **Quizduell – Olymp** Show. Gäste: Thomas Helmer, Markus Babbel
15.15 **Wales – Der Wilde Westen Großbritanniens** Doku. Die Sommerhitze schlägt zu
16.00 **hallo hessen** ▶ Mag.
16.45 **Hessenschau** ▶ Mag.
17.00 **hallo hessen** ▶ Mag.
17.45 **Hessenschau** ▶ Mag.
17.55 **hessenschau Sport**
18.00 **Maintower** ▶ Magazin
18.25 **Brisant** ▶ UT Magazin
18.45 **Die Ratgeber** ▶ UT
19.15 **alle wetter** ▶ Nachr.
19.30 **Hessenschau** ▶ Mag.
20.00 **Tagesschau** UT Nachr.

REPORTAGEREIHE



20.15 **Kochs anders – Gourmetideen aus Hessen** ▶ UT D 2024 Ali, der Radiologe und das mallorquinische Tumbet – Torsten Jörn (r.) aus Kassel will Ali (l.) mit dem mallorquinischen Gemüsegericht „Tumbet" überraschen.
21.00 **Aufgemischt – wie Franziskas Bauernhof ein Dorf bewegt** Doku
21.45 **Raus aufs Land** Reihe
22.25 **Hessenschau** ▶ Mag.
22.40 **Fatal Attraction – Eine verhängnisvolle Affäre** UT Drama, USA 1987. Mit Glenn Close, Michael Douglas, Anne Archer FSK: 16/**115 Min.**
0.35 **37 Sekunden** (1/3+4)

MDR HD

8.05 **Sturm der Liebe** ▶
8.55 **In aller Freundschaft – Die jungen Ärzte** ▶
9.45 **Verrückt nach Fluss** ▶
10.35 **Elefant & Co.** ▶
11.00 **In aller Freundschaft**
12.30 **Auf der Straße** ▶ TV-Drama, D 2014 Mit Christiane Hörbiger, Margarita Broich, Nadine Boske FSK: 6/**88 Min.**
14.00 **MDR um 2** ▶ Magazin
14.25 **Elefant & Co.** ▶ Zoogeschichten, D 2014
15.15 **Gefragt – Gejagt** Show. Kandidaten: Katrin Dorneburg, Fabian Keller, Anne Martin u. a.
16.00 **Neues von hier** ▶
16.30 **Gäste zum Kaffee** ▶
17.00 **Neues von hier & Leichter leben** ▶
17.45 **aktuell** ▶ Nachrichten
18.05 **Wetter für 3** ▶ Nachr.
18.10 **Brisant** ▶ Magazin
18.54 **Sandmann** ▶ 3 Reihe
19.00 **MDR Regional** Magazin
19.30 **aktuell** ▶ Nachrichten
19.50 **Einfach genial** ▶ Mag.

MAGAZIN



20.15 **Umschau** ▶ UT D 2025 – Ana Plasencia (o.) präsentiert Beiträge, in denen Sorgen und Probleme der Bevölkerung thematisiert werden.
21.00 **Leuchten, Lampen und Reklame – Halles Weg zum Licht** ▶ UT Doku, D 2020
21.45 **aktuell** ▶ Nachrichten
22.10 **1945 – Unsere Städte: Der Wiederaufbau** ▶ Doku, D 2020 (2) UT
22.55 **Parallele Mütter** ▶ UT Drama, Span / F 2021 Mit Penélope Cruz, Milena Smit, Aitana Sánchez-Gijón, Israel Elejalde. Regie: Pedro Almodóvar FSK: 6/**115 Min.**
0.50 **Umschau** ▶ UT Mag.

PHOENIX HD

5.30 **ZDF-Morgenmagazin**
9.00 **phoenix vor ort**
9.30 **phoenix plus** ▶
NEU Reportagereihe, D 2025
10.00 **phoenix vor ort**
10.30 **phoenix plus** ▶
NEU Reportagereihe, D 2025
12.00 **phoenix vor ort**
12.45 **phoenix plus** ▶
NEU Reportagereihe, D 2025
14.00 **phoenix vor ort**
14.45 **phoenix plus** ▶
NEU Reportagereihe, D 2025
16.00 **Doku** Dokureihe
17.30 **phoenix der tag** ▶
18.00 **Aktuelle Reportage**
18.30 **Vorsicht Verführung**
20.00 **Tagesschau** ▶ UT
20.15 **24 Stunden Erde** UT Dokureihe, D 2019 (1+2) Am Puls des Planeten / Naturgewalt Mensch
21.45 **heute-journal** UT
22.15 **phoenix runde**
23.00 **phoenix der tag** ▶
0.00 **phoenix runde**

ONE HD

9.35 **Detektiv Rockford: Anruf genügt** (1/5)
10.25 **Rote Rosen** (1132+1133) Telenovela, D 2011
12.05 **In aller Freundschaft** (649+650) Klinikserie
13.30 **Zimmer mit Stall: Ab in die Berge** TV-Komödie, D 2018 **90 Min.**
15.00 **Mit Schirm, Charme und Melone** ▶ (5/19)
15.50 **Detektiv Rockford: Anruf genügt** (1/6)
17.05 **Rote Rosen** (1134+1135)
18.40 **Sturm der Liebe** ▶ (4274+4275) Telenovela
20.15 **Sherlock: Der leere Sarg** ▶ TV-Krimi, GB 14 Mit Benedict Cumberbatch FSK: 12/**85 Min.**
21.40 **Velvet** ▶ (1/19–21) Dramaserie, Span 2014
23.55 **Sherlock: Der leere Sarg** ▶ TV-Krimi, GB 14 Mit Martin Freeman (v. 20.15) FSK: 12/**90 Min.**

ZDF NEO HD

9.50 **Mein Zuhause richtig schön – Der Eva-Brenner-Plan** ▶ UT
10.35 **Bares für Rares** ▶ UT
12.20 **Death in Paradise** ▶ (3/3+4) Krimiserie
14.05 **The Rookie** ▶ (3/13+14)
15.30 **Death in Paradise** ▶ (3/3+4) Krimiserie
17.15 **The Rookie** ▶ (3/13+14)
18.35 **Mein Zuhause richtig schön** ▶ Dokusoap
19.20 **Bares für Rares** ▶ UT
20.15 **Ostfriesenmoor** ▶ UT TV-Krimi, D 2023. Mit Picco von Groote **90 Min.**
21.45 **Doppelhaushälfte** ▶ Serie. Quarantäne (1+2)
22.20 **Generation Z** ▶ UT NEU (1/1–6) 6-tlg. Serie, GB 2024. Ausbruch / Monsterparty / Fleisch / Familienessen / Eingeschlossen / Zur Hölle mit Dambury
2.50 **Killing Eve** ▶ UT (3/5)

ZDF INFO HD

9.45 **Drogen-Land – Provinz im Rausch** ▶ UT
12.45 **Inside Fankurve – Fans, Ultras, Hooligans** ▶ UT Doku, D 2024
13.30 **Influencer in Uniform – Polizei und Social Media** ▶ UT
14.15 **Beim Bund** ▶ UT (1–4) Rekruten im Anmarsch / Erste Erfahrungen / Prüfung und Erfolg / Gelöbnis und Karriere
17.15 **Fremdenlegion** ▶ UT
18.45 **Das war dann mal weg** ▶ UT Reihe, D 2020
20.15 **Das war dann mal weg** ▶ UT Auf Achse / Henkelmann, Hawaii-Toast & Co. / Westpaket, Intershop & Kaderakte / Poesiealbum, Rechenschieber & Co / Verschwundene Berufe / Hochrad, Tankwart & Co
0.45 **heute-journal** ▶ UT

TAGESSCHAU 24 HD

19.00 **Tagesschau in Einfacher Sprache**
19.08 **Tagesschau**
20.00 **Tagesschau** ▶
20.15 **Und sonst so? – Die kleinen Parteien im Wahlkampf** Reportage
21.45 **Tagesschau**
22.00 **Shift** Magazin
22.15 **Tagesthemen**
22.50 **Tagesschau**
0.05 **Tagesschau 2005**

DF1 HD

16.30 **Einfach gut leben**
17.00 **Quizjagd** Show, Ö 2024
19.00 **Spitzenköche im Ikarus** Show (83+84)
20.00 **Einfach gut leben** Magazin, Ö 2016
20.15 **Anpfiff Frauen-Bundesliga – Highlights**
20.45 **Fußball: Italien** Serie A, 25. Spieltag
22.45 **Underground of Berlin**
23.15 **Dauerwerbesendung**

WELT HD

18.00 **Die Welt am Abend** ▶
18.10 **Meine WELT** ▶ Magazin
18.15 **Die Welt am Abend** ▶
20.10 **Meine WELT** ▶ Magazin
20.15 **Spacetime** ▶ Dokureihe, D 2016. Der geheime Orbit – Militär im All / Sternenhimmel – Astronomie für Jedermann
22.05 **Strip the Cosmos** ▶
0.05 **UFO-Theorien** ▶ Reihe

NTV HD

19.15 **Telebörse**
19.30 **News Spezial**
20.15 **Fürchte deinen Nächsten!** Dokureihe (5+6)
22.05 **Anwälte der Toten – Im Kopf des Mörders** ▶
23.15 **Telebörse**
23.30 **Anwälte der Toten – Die schlimmsten Serienkiller der Welt** ▶
1.10 **Fürchte deinen Nächsten!** Dokureihe (5)

HD auch in HDTV empfangbar, nicht in allen Kabelnetzen verfügbar | OO Zweikanal | Dolby Surround | 5.1 Dolby Digital | SW schwarz-weiß | UT Untertitel | ▶ OnDemand Verfügbar bei Sky On Demand oder in der Mediathek des jeweiligen Senders | Bildbeschreibung für Sehbehinderte | OmU Original mit Untertiteln

RBB HD

8.00 Brandenburg aktuell
8.30 Abendschau UT
9.00 In aller Freundschaft
10.30 In aller Freundschaft – Die jungen Ärzte
11.20 Eisbär & Co.
12.10 Morden im Norden
13.00 rbb24 Nachrichten
13.10 Lafer: Einfach kochen!
13.40 Morden im Norden (4/3) UT Krimiserie
14.30 Wunschkind UT TV-Drama, D 2012. Mit K. Block – Durch einen Zufall findet Carolin heraus, dass sie adoptiert wurde. FSK: 6/**90 Min.**
16.00 rbb24 UT Nachr.
16.15 In aller Freundschaft – Die jungen Ärzte (4/13) Klinikserie, D 18. Der falsche Weg
17.05 Panda, Gorilla & Co. spezial Zoogechichten
17.53 Sandmann 3 Reihe
18.00 DER TAG in Berlin & Brandenburg UT
19.30 Regionales UT Mag.
20.00 Tagesschau UT Nachr.

DISNEY CHANNEL HD

8.45 Waustelle 3 Animation
9.20 Bluey 4 Animation
9.50 Micky Maus: Spielhaus 6 Trickserie
10.20 Firebuds 3 Animation
10.55 Gus 6 Animationsserie
11.25 Disney Jr. Arielle 5
11.50 Spidey 6 Animation
12.30 Taffy 6 Trickserie
13.00 Tierduell Show, D 2019
13.30 Miraculous 8 Trick
14.15 Der Geist und Molly McGee 8 Animation
14.45 Disneys Kuzco's Königs-Klasse 6 Trick
15.05 Big City Greens 6
15.45 Monster bei der Arbeit 5 Animation
16.10 Taffy 6 Trickserie
16.45 Hamster & Gretel 8
17.15 Bluey 4 Animation
18.15 Miraculous 8 Trick Verhöhnung / Intuition
19.00 Jessie 10 Comedyserie, USA 2013. Der große Durchbruch (1)
19.25 Modern Family Comedyserie. Eitelkeiten / Anfechtbare Ansichten

KIKA HD

9.15 Ene mene bu 4 **9.30** Gudrun die Wikingerprinzessin 7
9.35 Edmund und Luzie 4
10.15 Der kleine Rabe Socke 4 **11.00** logo! 8 **11.15** Mirette ermittelt 6 **12.30** START Garfield 6 52-tlg. Serie, F / USA 2024 **12.55** Power Players 6
13.15 Piraten von nebenan 6
13.40 Die Pfefferkörner 8
14.10 Einstein 10 **15.00** Addie und wie sie die Welt fühlt 10
15.50 Klincus 6 Trickserie
16.10 Power Sisters 8
16.35 Josefine, Törtel und die Tiere 6 Trickserie
17.00 Garfield 6 Serie
17.25 Die Schlümpfe 6
17.50 Shaun, das Schaf 3
18.10 Biene Maja 3 Trick
18.30 Zacki und die Zoobande 3 Animationsserie
18.45 Animanimals 6
18.47 Baumhaus 8 Magazin
18.50 Sandmann 3 Reihe
19.00 Lassie 6 Trickserie
19.25 Dein Song 2025 8
19.50 logo! 8
20.00 KI.KA Live 10 Magazin
20.10 Die Jungs-WG 10

SAT.1 GOLD HD

5.50 Richterin Barbara Salesch Gerichtsshow
7.35 Richter Alexander Hold Gerichtsshow
10.05 Unsere kleine Farm (6/8+9) Familienserie
11.55 Ein Engel auf Erden (2/20) Familienserie
12.50 Die Waltons (7/7)
13.45 Unsere kleine Farm (6/10+11) Familienserie
15.25 Diagnose: Mord (3/9+10) Krimiserie
17.10 Hart aber herzlich (3/18) Detektivserie
18.05 Cold Case (1/10)
18.55 K 11 – Kommissare im Einsatz Reihe, D 2009
20.15 NEU **Unfall, Selbstmord oder Mord** Dokureihe, USA 2023. Tödliche Augentropfen / Mysteriöse Überdosis
22.00 Killer Couples: Mörderische Paare Dokureihe (3+4) Mord im Amish Country / Der tödliche Teenager
23.40 Das Böse im Blick
1.15 Killer Kollegen

SPORT 1 HD

6.00 Teleshopping Werbung
7.00 Normal Magazin
7.30 Exatlon Germany – Die Mega Challenge
10.00 Die PS-Profis Fahrschule Dokusoap
10.30 American Pickers – Die Trödelsammler
12.30 Die drei vom Pfandhaus Reihe, USA 2014
14.15 NEU **Power of Love** Show, D 2025
16.45 My Style Rocks Show, D 2025
19.15 Storage Hunters Dokureihe, USA 2013
20.15 Exatlon Germany – Die Mega Challenge Show, D 2025. Moderation: Jochen Stutzky
22.45 My Style Rocks Show, D 25. Mit Harald Glööckler, Sandra Bauknecht, Andreas Wendt, Larissa Marolt
1.00 Grenzschutz Südamerika Dokureihe, USA 18
2.40 STOP! Border Control: Cuba Dokureihe
3.00 Teleshopping Bis 6.00

EUROSPORT 1 HD

8.30 Snooker: Main Tour Welsh Open. Finale
10.00 Biathlon-WM 10 km Verfolgung Damen
10.45 Biathlon-WM 12.5 km Verfolgung Herren
13.30 Biathlon-WM 7,5 km Sprint Damen
14.15 Biathlon-WM 10 km Verfolgung Damen
15.05 Biathlon-WM LIVE Aus Lenzerheide 15 km Damen
17.00 Biathlon-WM 10 km Sprint Herren
18.00 Rad: UAE Tour 2. Etappe. Höhepunkte
19.00 Formel E: WM 3. Lauf. Aus Dschidda
20.00 Biathlon-WM Aus Lenzerheide. 15 km Damen
21.00 Snowboard Aus Cortina. Snowboardcross
22.00 Biathlon-WM Aus Lenzerheide. 15 km Damen
23.00 Rad: UAE Tour
0.00 Langlauf Sprint klass.
1.00 Langlauf Aus Falun 20 km freier Stil Herren (Sendeschluss: 1.30)

TALK



20.15 **rbb24 – Ihre Wahl** D 2025. Der Kandidatencheck – Fünf Tage vor der Bundestagswahl stellen sich Spitzenpolitiker aus Brandenburg und Berlin den Fragen der Bürger. Mit dabei ist u. a. Jan-Marco Luczak (o.)
22.00 rbb24 UT Nachrichten
22.15 Thadeusz und die Beobachter Talk, D 25 – Mit Kollegen aus dem journalistischen Fach diskutiert Jörg Thadeusz politische Themen aus möglichst vielen Blickwinkeln.
0.15 Hauptstadtderby – der Union- und Hertha-Podcast Talkshow

LIEBESFILM

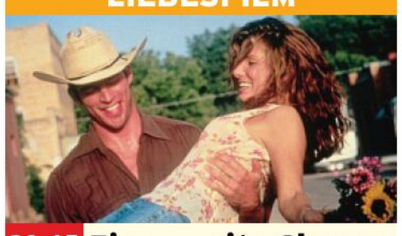

20.15 **Eine zweite Chance** USA 1998. Mit Gena Rowlands – Von ihrem Mann betrogen, nimmt Birdee (Sandra Bullock) ihr Leben in eigene Hände und findet bei dem Jugendfreund Justin (Harry Connick jr.) neues Glück. FSK: 6/**140/106 Min.**
22.35 Golden Girls (2/11,5,6) Sitcom. Familienaffäre / Rauschende Ferien / Konkurrenzkampf – Dorothys Sohn und Roses Tochter kommen zu Besuch.
0.15 Golden Girls (2/12)
0.50 Micky Maus 3 (4/5)
0.55 Micky Maus 3 (5/8)
1.00 Teleshopping

SUPER RTL HD

7.45 NEU Paw Patrol 6 Animationsserie, USA / Kan 2024
8.10 Super Wings 3 **8.40** Sesame Street's Mecha Builders 3
9.10 Dino Ranch 4 **9.40** Paw Patrol 6 **10.20** START Batwheels (1/1+2) 6 38-tlg. Trickserie, USA 2022 **10.45** Barbie – Ein verborgener Zauber 6 **11.10** Monster High 8 **11.45** Tom & Jerry in New York 6
12.10 Grizzy 6 **12.45** Ninjago – Aufstieg der Drachen 6
13.10 SpongeBob 6 **13.35** Voll zu spät! 6 **14.00** ALVINNN!!! 6
14.35 Jade Armor 6 **15.00** Bo, Flo & Co. 6 **15.40** Tom & Jerry in New York 6 **16.05** SpongeBob 6 **17.00** Rubble & Crew 4
17.40 ALVINNN!!! 6 Animation
18.30 Grizzy 6 Animation
19.20 Voll zu spät! 6
20.15 Lucifer (1/7–9) Der Fall Palmetto / Tödlicher Seitensprung / Lucifer und der Pater
23.05 Lucifer (1/7+8) Krimiserie (Wh. v. 20.15)
0.55 Teleshopping

RTL UP

5.30 Das Familiengericht
6.50 Das Jugendgericht
9.45 Der Blaulicht Report
12.40 Das Familiengericht
15.10 Der Blaulicht Report Reihe. U. a.: Polizist macht Gebrauch von Dienstwaffe / Junkie-Attacke / Gemeinsames Sorgerecht
17.50 Das Strafgericht Gerichtsshow. Die russische Geliebte / Die Schnapsidee / Tödlicher Geburtstag / Menü à la Chef / Wer sich die Suppe einbrockt...
20.15 Law & Order: Special Victims Unit (11/14–17) Hurenmord / Schweigepflicht / Stumme Zeugin / Wehrlos
23.20 Law & Order: Special Victims Unit (11/14–17) Krimiserie
2.05 Teleshopping Werbung
3.05 Das Strafgericht
3.45 Verdachtsfälle Reihe
3.50 Das Jugendgericht

TELE 5 HD

6.25 Infomercial
7.25 Joyce Meyer – Das Leben genießen
7.55 Infomercial
15.05 Star Trek – Das nächste Jahrhundert (7/5) Sci-Fi-Serie (v. gestern)
16.05 Infomercial
16.10 Star Trek – Raumschiff Voyager (3/14) Sci-Fi-Serie (v. gestern)
17.10 Star Trek – Deep Space Nine (4/6)
18.10 Star Trek – Das nächste Jahrhundert (7/6)
19.05 Star Trek – Raumschiff Voyager (3/15) Sci-Fi-Serie. Der Wille
20.15 Life in Space Sci-Fi, GB / Südafrika 2021 Mit Sofia Boutella, N. Walsh FSK: 12/**120/99 Min.**
22.15 Cop Car Thriller, USA 2015. Mit Hays Wellford FSK: 16/**115/85 Min.**
0.10 Settlers Sci-Fi, GB / Südafrika 2021. Mit Sofia Boutella (Wh. v. 20.15) FSK: 16/**110/99 Min.**

NITRO HD

7.45 START Leverage (1/1–3) 13-tlg. Serie, USA 2008
10.15 J.A.G. – Im Auftrag der Ehre (1/18–20)
13.00 MacGyver (5/7+8)
14.50 Alle unter einem Dach (4/23+24) Sitcom
15.40 Ein Käfig voller Helden (2/9+10)
16.35 M.A.S.H. (7/21–24)
18.20 Ein Käfig voller Helden (2/11+12)
19.15 START Alle unter einem Dach (5/1+2) 24-tlg. Sitcom, USA 1993. Ein breiter Scheitel / Die Nacht im Doppelbett
20.15 James Bond 007: Im Angesicht des Todes UT Agententhriller, GB / USA 1985. Mit Roger Moore FSK: 12/**155/125 Min.**
22.50 Sudden Death Actionthriller, USA 1995. Mit Jean-Claude Van Damme FSK: 16/**125/105 Min.**
0.55 Welcome to Sudden Death Actionthriller, USA 2020 **75/71 Min.**

KABEL 1 DOKU HD

20.15 Unerklärliche Phänomene – Ancient Aliens Aliens im Olymp / Mysterium Talisman
21.50 NEU **Das Unerklärliche mit William Shatner** 22-tlg. Dokureihe, USA 2022 (19+20)
23.15 Jeremy Wade: Geheimnisse der Tiefe
0.55 Unerklärliche Phänomene – Ancient Aliens

VOX UP HD

14.50 CSI: Vegas (14/21)
15.35 Law & Order (13/12+13)
17.30 START Leverage (1/1–3) 13-tlg. Krimiserie, USA 2008
20.15 Bones (5/7–9) Serie, USA 2009. Ein Zwerg, reich und tot, war einmal in Not / Leben zu Asche im Einfamilienhaus / Leiche in Öl
23.05 Bones (5/7–9) Krimiserie, USA 2009. Bis 1.45

NICKELODEON HD

13.50 Bei den echten Louds 6
14.15 SpongeBob 6
14.40 START SpongeBob 6 (13/1) 26-tlg. Trick, USA 2020
15.05 Bei den Louds 6
16.20 Schere, Stein, Papier 8 Trickserie
16.45 Patrick Star Show 6
17.10 Kamp Koral 6
17.35 SpongeBob 6
18.50 Bei den Louds 6
20.05 SpongeBob 6

SIXX HD

6.35 Million Dollar Homes – Luxusmakler in L.A.
9.15 Ghost Whisperer (1/19+20) Mysteryserie
11.00 Gilmore Girls (5/5–8)
14.45 Hart of Dixie (1/11) Der Fluch der Zigeunerin
15.40 Ghost Whisperer (1/21+22) Serie. Freier Fall / Die Auserwählte
17.35 Charmed... (6/17–19) Klassentreffen / Die Spinne / Das Tribunal
20.15 Fixer Upper: Das Schloss Dokusoap, USA 22. Entscheide dich! / Fenster wie früher
21.15 Fixer Upper Dokusoap, USA 16. Ruhestand auf dem Land / Traumhaus für Hundeliebhaber
23.10 START Million Dollar Homes – Luxusmakler in L.A. 12-tlg. Dokusoap, USA 20
0.55 Fixer Upper: Das Schloss Dokusoap

PRO 7 MAXX HD

10.10 Achtung, Zoll! Willkommen in Australien
13.25 Storage Wars
15.55 START Pawn Stars 13-tlg. Dokusoap, USA 2022
16.40 One Piece 8 Anime
17.35 The Knight in the Area (1/35) Animeserie
18.00 Spy x Family 10 UT (2/11) Animeserie
18.25 One Piece 8 (21/4)
18.55 Detektiv Conan 8 UT (7/3) Animeserie
19.20 Futurama UT (2) Benders Spiel (2)
19.45 Family Guy UT (2/5) Kohle ohne Ende
20.15 Family Guy UT (22/6) Boston Stewie
20.40 Die Simpsons (2/13–15) Trickserie, USA 1991
22.05 Family Guy UT (16/15)
22.30 Family Guy UT (22/6)
22.55 Futurama UT (1+2)
23.40 Family Guy (19/8)
0.00 Family Guy UT (2/5)

DMAX HD

8.50 Die Aquarium-Profis
9.50 Infomercial
10.15 Helden des Handwerks
12.15 Border Control: Italiens Grenzschützer
14.15 Gem Hunters Down Under – Die Saphirjäger Dokusoap
17.15 Border Control – Spaniens Grenzschützer
18.15 Helden – Wir liefern ab Dokusoap, D 2023
20.15 Steel Buddies Dokusoap, D 2024. Beflügelt
21.15 NEU **Titanen aus Stahl** Dokureihe, D 2024 (7) Verliebt ins alte Eisen
22.15 NEU **Police Interceptors – Auf Verfolgungsjagd** Dokusoap, GB 2021 (2) Rasen und Randale
23.10 DMAX News
23.15 NEU **Police Interceptors – Auf Verfolgungsjagd** Dokusoap, GB 2021 (3)
0.15 DMAX News

ARD ALPHA

20.00 Tagesschau
20.15 Am Schwarzen Meer – Die Küsten von Rumänien und Bulgarien Doku, D 2019 (2)
21.00 Industrie in Gefahr
21.45 H2-Power aus der Provinz Reportage
22.15 Respekt Reihe
22.45 Quarks im Ersten
23.30 The Day – News
0.00 Tagesschau 2005

COMEDY CENTRAL HD

19.15 Bob's Burgers
20.00 Futurama Das Experiment der Mars-Universität / Wenn Außerirdische angreifen
20.50 South Park Trickserie
21.50 American Dad Trick
22.35 START Rick and Morty 10-tlg. Animation, USA 2017
23.30 Star Trek: Lower Decks Trickserie
0.00 Malcolm mittendrin

TLC HD

14.50 Die Albtraum(ver)mieter Dokusoap
16.40 Judge Judy Dokusoap
18.25 Ein perfekter Mord
20.15 NEU **Liebe anders(wo)** Show. Wasser, Marsch! / Eine Fellnase mehr
22.10 Dating ohne Grenzen – Auswandern für die Liebe Dokusoap
0.10 72 Stunden im Geisterhaus Dokusoap

Altersempfehlungen: 3 ab 3 Jahren **Serieninfo:** Sendungs- o. Folgentitel (1/2) = 1. Staffel / 2. Folge
Aktuelle Programminfos und -änderungen auf **www.tvdigital.de** genial gelungen geht so grausig

MORGENS

sky cinema PREMIERE

5.50 Die Herrlichkeit des Lebens Drama, D / Ö 24. Mit Sabin Tambrea FSK: 6/**95 Min.**

7.30 The Strangers: Chapter 1 Horror, USA 2024 OV 5.1 ⊠ Mit Madelaine Petsch, Froy Gutierrez FSK: 16/**88 Min.**

9.00 The Fall Guy OV 5.1 ⊠ Actionkomödie, USA 24. Mit Ryan Gosling FSK: 12/**122 Min.**

11.10 Hounds of War OV 5.1 ⊠ Action, USA / Malta 2024 Mit Frank Grillo FSK: 16/**91 Min.**

12.45 Arthur der Große OV 5.1 Abenteuer, USA / Kan 2024 Mit Simu Liu FSK: 6/**104 Min.**

14

14.35 The Good Half OV 5.1 Komödie, USA 2023. Mit Nick Jonas, Brittany Snow, Alexandra Shipp **93 Min.**

16.15 A Killer Romance OV Actionkomödie, USA 23 ⊠ Mit Glen Powell – Der Psychologie-Dozent Gary Johnson, der als vermeintlicher Auftragsmörder für die Polizei arbeitet, verliebt sich in einer potenziellen Kundin. FSK: 12/**112 Min.**

18.10 Twisters OV 5.1 ⊠ Action, USA 2024. Mit Anthony Ramos – Ein rücksichtsloser Tornadojäger und eine Wissenschaftlerin geraten in einen Megasturm. FSK: 12/**118 Min.**

sky cinema ACTION

6.25 Cliffhanger – Nur die Starken überleben OV 5.1 ⊠ Action, USA 1993. Mit Sylvester Stallone FSK: 16/**107 Min.**

8.25 S.W.A.T.: Unter Verdacht OV 5.1 ⊠ Action, USA 2017 Mit Sam Jaeger, Adrianne Palicki FSK: 16/**90 Min.**

10.00 Harte Ziele OV ⊠ Action, USA 1993. Mit Jean-Claude Van Damme, Lance Henriksen, Y. Butler FSK: 18/**92 Min.**

11.40 World Invasion: Battle Los Angeles OV ⊠ Sci-Fi-Action, USA 2011. Mit Aaron Eckhart FSK: 16/**111 Min.**

13.40 The Tracker – Spuren der Rache OV ⊠ Actionthriller, It / USA 2019. Mit Cosimo Fusco FSK: 16/**84 Min.**

15.15 Freitag, der 13. – Todesfalle Manhattan OV ⊠ Horror, USA 1989. Mit Todd Shaffer FSK: 16/**97 Min.**

17.00 Rogue Hostage OV ⊠ Actionthriller, USA 2021 Mit Tyrese Gibson, John Malkovich FSK: 16/**90 Min.**

18.35 Arac Attack – Angriff der achtbeinigen Monster ⊠ Horrorkomödie, USA 02. Mit David Arquette – Die Bergarbeiterstadt Prosperity wird von mutierten giftigen Riesenspinnen heimgesucht. FSK: 12/**92 Min.**

sky cinema CLASSICS

6.15 Ich folgte einem Zombie SW Horror, USA 1943. Mit James Ellison, F. Dee FSK: 12/**65 Min.**

7.25 Der Ladenhüter OV Komödie, USA 1963. Mit Jerry Lewis FSK: 6/**86 Min.**

9.00 Die Diamantenhölle am Mekong ⊠ Abenteuer, D / F / It 1964. Mit Paul Hubschmid, M. Hold FSK: 16/**84 Min.**

10.30 Friedhof ohne Kreuze ⊠ Western, F / It 1968. Mit Michèle Mercier FSK: 16/**81 Min.**

11.55 Ein Fressen für Django OV ⊠ Italowestern, It 1971 Mit A. Steffen FSK: 16/**90 Min.**

13.20 Revengers OV ⊠ Western, USA / Mex 1972 Mit W. Holden FSK: 12/**104 Min.**

15.10 Bleigewitter ⊠ Italowestern, Span / It 1970 Mit Guy Madison, Richard Harrison – Ein Mann im Priestergewand gibt in Not geratenen Pionieren Schützenhilfe. FSK: 16/**80 Min.**

16.40 The Last Son OV 5.1 ⊠ Western, USA 2021. Mit S. Worthington FSK: 16/**95 Min.**

18.20 Zorro – Der schwarze Rächer (1/6+7) Abenteuerserie. Auf Zorros Spuren / Ruchlose Kopfgeldjäger

19.20 Carson & Carson (32) Familiensaga, Aus 87. Der Heiratsantrag. Mit L. Bayly

sky cinema FAMILY

6.05 Meine Freundin Conni – Geheimnis um Kater Mau Animation, D 2020 **76 Min.**

7.30 Fireheart OV 5.1 Animation, F / Kan 2022. Sprecher: Sven Brieger FSK: 12/**89 Min.**

9.05 Rock Dog 3 OV 5.1 Animation, USA / China 22. Spr.: Markus Pfeiffer FSK: 6/**84 Min.**

10.30 Die wilden Abenteuer von Pil OV 5.1 Animation, F 2021. Sprecher: Saskia Glück, Sascha Krüger **86 Min.**

12.05 Die Hüter des Lichts OV Animation, USA 2012. Spr.: Matze Knop FSK: 6/**93 Min.**

13.40 Die Drei !!! 5.1 Krimi, D 2019. Mit Lilli Marie Lacher, Paula Renzler **95 Min.**

15.25 Ricki – Wie Familie so ist OV 5.1 Komödie, USA 2015. Mit Meryl Streep, Kevin Kline FSK: 6/**98 Min.**

17.10 Hotel Transsilvanien Animation, USA 2012 OV Sprecher: Rick Kavanian – Dracula erwartet Gäste zum 118. Geburtstag seiner Tochter. Als der Mensch Jonathan auftaucht, bricht das Chaos aus. FSK: 6/**89 Min.**

18.40 Hotel Transsilvanien 2 Animation, USA 15 OV 5.1 Sprecher: Rick Kavanian, Andreas Bourani, Palina Rojinski FSK: 6/**85 Min.**

sky cinema HIGHLIGHTS

6.15 Fast & Furious – Neues Modell. Originalteile. Action, USA 2009 OV 5.1 ⊠ Mit P. Walker FSK: 12/**102 Min.**

8.05 The Wolf of Wall Street Drama, USA 2013 OV 5.1 ⊠ Mit Leonardo DiCaprio, Jonah Hill FSK: 16/**173 Min.**

11.00 Superman – Special Edition OV 5.1 Fantasyaction, GB / USA 1978. Mit Christopher Reeve – Der Außerirdische Kal-El nimmt auf der Erde als „Superman" den Kampf gegen den Bösewicht Luthor auf. FSK: 12/**146 Min.**

13.35 Superman II – Allein gegen alle OV Fantasyaction, GB 80 FSK: 12/**122 Min.**

15.40 Superman Returns Fantasyaction, OV 5.1 ⊠ USA 2006. Mit Brandon Routh, Kate Bosworth – Nach fünf Jahren im Weltall kehrt Superman auf die Erde zurück – und kämpft gegen seinen Erzfeind Lex Luthor. FSK: 12/**145 Min.**

18.15 Die Stunde der Patrioten OV 5.1 ⊠ Thriller, USA 1992. Mit Harrison Ford –Der ehemalige CIA-Agent Ryan verhindert bei einem Londonurlaub ein IRA-Attentat und wird fortan verfolgt. FSK: 16/**110 Min.**

20 15 PRIMETIME

ACTION



20.15 Hounds of War USA / Malta 2024 OV 5.1 ⊠ Mit Rhona Mitra – Eigentlich wollen sich Ryder (Frank Grillo) und seine Elitesöldner schon zur Ruhe setzen. Doch Ryders früherer Kommandant Hart überzeugt ihn, noch einen allerletzten Auftrag zu erledigen. Die Mission entpuppt sich leider als eine Falle, keiner überlebt – außer Ryder ... FSK: 16/**91 Min.**

DI

22

21.50 Die Drei Musketiere – Milady OV 5.1 ⊠ Abenteuer, F 2023. Mit François Civil, Vincent Cassel, Romain Duris, Pio Marmaï – Der Musketier D'Artagnan will seine entführte Geliebte Constance retten – und muss sich dafür mit der geheimnisvollen Milady verbünden. FSK: 12/**110 Min.**

23.50 The Devil Conspiracy Horror, Tschechien / OV ⊠ USA 2022. Mit Eveline Hall, Joe Doyle FSK: 16/**107 Min.**

1.45 Der Exorzist: Bekenntnis OV 5.1 Horror, USA 2023. Mit Leslie Odom Jr., Ellen Burstyn FSK: 16/**107 Min.**

3.45 Desperation Road Thriller, USA 2023 OV 5.1 ⊠ Mit Garrett Hedlund, Willa Fitzgerald FSK: 16/**108 Min.**

ACTION

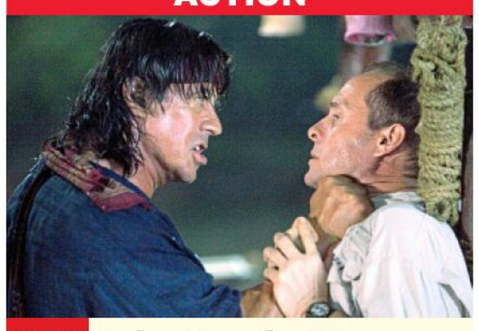

20.15 John Rambo OV 5.1 ⊠ USA / D 2008. Mit Julie Benz, Matthew Marsden – Der Kriegsveteran John Rambo (Sylvester Stallone, l.) lebt zurückgezogen in Thailand, bis eine Gruppe humanitärer Helfer in die Hände der burmesischen Armee fällt. Rambo macht sich auf, die Gefangenen zu befreien. FSK: 18/**87 Min.**

21.50 Top Gun – Sie fürchten weder Tod noch Teufel OV ⊠ Action, USA 1986 Mit Tom Cruise, Val Kilmer – Kampfjetpilot Maverick will beim Lehrgang an einer kalifornischen Militärschule unbedingt der Beste sein. Sein Ziel versucht er, mit vollem Einsatz und waghalsigen Manövern zu erreichen. FSK: 12/**105 Min.**

23.45 Rings OV 5.1 Horror, USA 2017. Mit Matilda Lutz, Alex Roe – Julia sorgt sich um ihren Freund Holt, der an einem geheimnisvollen Projekt von Professor Gabriel teilnimmt. FSK: 16/**99 Min.**

1.30 Lock Up – Überleben ist Alles OV ⊠ Action, USA 1989 FSK: 18/**104 Min.**

3.25 Kick-Ass OV ⊠ Actionkomödie, GB / USA 10. Mit Nicolas Cage FSK: 16/**113 Min.**

THRILLER

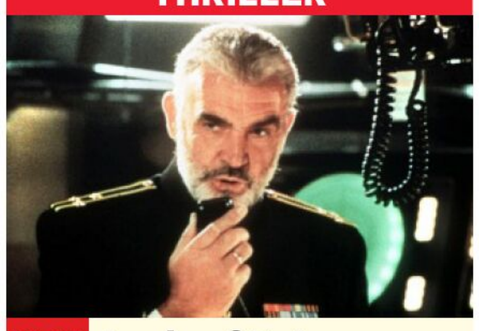

20.15 Jagd auf Roter Oktober OV 5.1 USA 1990. Mit Alec Baldwin, Peter Firth – 1984: In Moskau und Washington herrscht Krisenstimmung. Der sowjetische U-Boot-Kommandant Ramius (Sean Connery) nimmt Kurs auf die US-Küste. Der CIA-Analyst Jack glaubt, dass er überlaufen will, doch US-Militärs befürchten einen Atomangriff und wollen das Boot lieber versenken. FSK: 12/**129 Min.**

22.30 Erster Sieg OV SW Kriegsfilm, USA 1965. Mit John Wayne, Patricia Neal, Kirk Douglas – Der in Ungnade gefallene Captain Rockwell Torrey erhält eine Rehabilitierungschance: Er soll eine großangelegte Operation gegen die Japaner leiten. FSK: 12/**150 Min.**

1.15 Die Dämonischen Sci-Fi, USA 1956 OV ⊠ SW Mit Kevin McCarthy, Dana Wynter FSK: 16/**76 Min.**

2.40 Suchkind 312 SW Melodram, D 1955. Mit Inge Egger, Paul Klinger, Ingrid Simon, A. Kerst FSK: 16/**95 Min.**

4.20 Toxi SW Drama, D 1952. Mit Elfie Fiegert, Paul Bildt, Johanna Hofer FSK: 6/**85 Min.**

KOMÖDIE



20.15 Daddy's Home – Ein Vater zu viel OV 5.1 USA 2015. Mit Thomas Haden Church, Scarlett Estevez – Brad Whitaker (Will Ferrell, l.) sorgt sich liebevoll um die Kinder seiner Freundin Sara (Linda Cardellini). Alles läuft gut, bis deren leiblicher Papa Dusty (Mark Wahlberg) auftaucht. Schnell wird klar, dass Dusty seine Ex zurückerobern möchte. FSK: 6/**92 Min.**

21.50 Made in China – Das Leben spricht französisch! Komödie, F 2019 OV 5.1 Mit Frédéric Chau, Medi Sadoun – Der Pariser Fotograf François hat mit seiner asiatischen Familie gebrochen. Als seine Freundin schwanger wird, will er sich mit der Verwandschaft versöhnen. FSK: 6/**85 Min.**

23.20 Meine Frau, ihre Schwiegereltern und ich OV 5.1 Komödie, USA 2004. Mit Ben Stiller, Robert De Niro FSK: 6/**105 Min.**

1.20 So ist das Leben – Life Itself OV 5.1 Melodram, USA / Span 2018. Mit Oscar Isaac FSK: 12/**114 Min.**

3.25 Eiffel in Love OV 5.1 Drama, F / Bel / D 21. Mit Romain Duris FSK: 6/**105 Min.**

THRILLER



20.15 Paradise City – Endstation Rache OV ⊠ USA 2022. Mit Bruce Willis, Stephen Dorff, Blake Jenner – Als der Kopfgeldjäger Ryan erfährt, dass sein Vater auf Maui getötet wurde, kommt er auf die Paradiesinsel, um die Schuldigen zu finden. Während der Recherchen kommt er prompt dem mächtigen Bauunternehmer Buckley (John Travolta, M.) in die Quere. FSK: 16/**89 Min.**

21.50 Rage – Tage der Vergeltung OV 5.1 ⊠ Action, USA 2016. Mit John Travolta, Christopher Meloni, Amanda Schull – Der Ex-Auftragskiller Hill musste hilflos miterleben, wie seine Ehefrau von einem Junkie umgebracht wurde. Als die Polizei den Täter freilässt, beginnt Hill einen Rachefeldzug. FSK: 16/**87 Min.**

23.20 Das Netz OV 5.1 Thriller, USA 1995. Mit Sandra Bullock FSK: 12/**105 Min.**

1.20 Der Junge im gestreiften Pyjama OV 5.1 Drama, USA / GB 2008. Mit Asa Butterfield FSK: 12/**90 Min.**

2.55 Schindlers Liste Drama, USA 93 OV 5.1 ⊠ SW Mit L. Neeson FSK: 12/**187 Min.**

NACHTS

genial gelungen geht so grausig OV Zweikanal Dolby Surround 5.1 Dolby Digital SW schwarz-weiß UT Untertitel Bildbeschreibung für Sehbehinderte
OnDemand Verfügbar bei Sky On Demand oder in der Mediathek des jeweiligen Senders ⊠ Jugendschutz-Vorsperre

WARNER TV FILM HD

6.00 Der Rote Korsar Abenteuer, USA 52. Mit Burt Lancaster, Eva Bartok FSK: 12/**100 Min.**

7.45 Das gibt Ärger Komödie, USA 2012. Mit Reese Witherspoon, C. Pine FSK: 12/**103 Min.**

9.25 Lockere Geschäfte ⊠ Komödie, USA 1983. Mit Tom Cruise FSK: 16/**95 Min.**

11.10 Pleasantville Fantasykomödie, USA 1998. Mit Tobey Maguire, Reese Witherspoon, Jeff Daniels FSK: 6/**119 Min.**

13.15 Shaft ⊠ Actionthriller, USA 1971. Mit Richard Roundtree, Moses Gunn FSK: 16/**96 Min.**

14.55 Haywire – Trau' Keinem ⊠ Action, USA 2011. Mit Gina Carano – Die Agentin Mallory Kane erledigt ihre Jobs stets zuverlässig und pünktlich, bis sie selbst zur Gejagten wird. FSK: 16/**90 Min.**

16.35 Red Dawn ⊠ Action, USA 12. Mit Chris Hemsworth, Josh Peck FSK: 16/**90 Min.**

18.10 Im Herzen der See Drama, USA 2015. Mit Chris Hemsworth – 1820 wird die „Essex" von einem riesigen Pottwal angegriffen. Die Überlebenden der Besatzung versuchen, in den Beibooten das Festland zu erreichen. FSK: 12/**120 Min.**

sky one

6.35 Psych (7/2) Krimiserie Wenn Frauen Männer trauen

7.20 Navy CIS (10/1–3) Mit äußerster Härte / Duftmarken / Falscher Mond

9.35 9-1-1: Lone Star (3/15+16) Dramaserie, USA 22. Wer hat schon Angst vor Clowns? / Väter und Söhne

11.05 Blue Bloods – Crime Scene New York (10/9+10) Das geschaufelte Grab / Ein nobler Club

12.40 The Rookie (5/7+8) Krimiserie, USA 2022 Kreuzfeuer / Das Halsband

14.10 S.W.A.T. (5/4+5) Actionserie, USA 2021. Insulin / Komplott

15.40 Navy CIS (10/1–3) Krimiserie, USA 2012. Mit äußerster Härte / Duftmarken / Falscher Mond

17.55 Blue Bloods – Crime Scene New York (10/9+10) Krimiserie, USA 2019. Das geschaufelte Grab / Ein nobler Club

19.30 The Rookie (5/9) Krimiserie, USA 2022 Rückschlag. Mit Nathan Fillion – Ein in Polizeigewahrsam genommener Verdächtiger kommt ums Leben. Die Ermittlungen bringen Celina in Bedrängnis.

sky atlantic

5.35 In Treatment – Der Therapeut (1/28) Dramaserie

6.00 Continuum (2/11+12) Sci-Fi-Serie, Kan 2013. Die Prophezeiung / Wendepunkt

7.30 Sort Of (2/2–4) Comedyserie. Irgendwie zusammen / Irgendwie pleite / Irgendwie ganz sie selbst

8.45 Strike Back (2/3,5,6) Serie. Geschäft mit dem Tod / Die Killermiliz (1+2)

11.10 Six Feet Under – Gestorben wird immer (2/10+11) Das Geheimnis / Der Lügner und die Hure

13.00 Sort Of (2/2–4) Comedyserie, Kan 2022 Irgendwie zusammen / Irgendwie pleite / Irgendwie ganz sie selbst

14.20 Continuum (2/11+12) Sci-Fi-Serie, Kan 2013. Die Prophezeiung / Wendepunkt

15.50 Die Sopranos (5/3+4) Mafiaserie, USA 2004. Wo ist Johnny? / Lauter glückliche Familien

17.45 Strike Back (2/3,5,6) Geschäft mit dem Tod / Die Killermiliz (1+2) – Scott und Stonebridge sind in Südafrika hinter dem ehemaligen IRA-Terroristen Daniel Connelly her.

sky showcase

5.50 Wild Things mit Dominic Monaghan Dokureihe (2)

6.40 Tierarzt Dr. Jeff – Der Rocky Mountain Doc ⊠ Dokureihe, USA 2017 (2+3)

8.10 Death in Paradise ⊠ (9/5+6) Serie, GB / F 2020

10.05 Die Rosenheim-Cops (19/4+5) Ende eines Picknicks / Ein Haus für alle Fälle

11.40 Kill or Be Killed ⊠ Dokureihe (12) Zur falschen Zeit am falschen Ort

12.25 Unfall, Selbstmord oder Mord ⊠ Dokureihe (1) Tod an der Drei-Punkte-Linie

13.10 Ancient Aliens ⊠ Reihe, USA 2012 (36+37) Naturkatastrophen / Die NASA-Verschwörung

14.45 SOKO Wien ⊠ (15/9–12) Der Geist in der Maschine / Puzzle / Das Versprechen / Wien sehen und sterben

17.55 The Rookie ⊠ (1/8+9) Der Todeszeitpunkt / Lügen und Einsichten

19.25 Magnum P.I. ⊠ (3/4) Zeichen der Apokalypse – Ein Mann sucht seine Tochter, eine Martial-Arts-Kämpferin. Magnum und Higgins können sie zwar schnell finden, doch sie vermuten Verbindungen zum organisierten Verbrechen.

sky krimi

5.45 Die Chefin ⊠ (12/7) Serie

6.45 Das Mädchen aus dem Bergsee ⊠ TV-Krimi, Ö 2020. Mit Patricia Aulitzky, Maresi Riegner FSK: 12/**90 Min.**

8.20 SOKO Wien ⊠ (11/9+10) Krimiserie, D / Ö 2016. Der dritte Mann / Fehlzündung

9.55 Die Chefin ⊠ (12/7) Krimiserie, D 2021. Der Wolf

11.00 Talking to the Dead – Sie spricht mit den Toten TV-Krimi, GB 2013. Mit ⊠ Sophie Rundle FSK: 12/**83 Min.**

12.25 Die Rosenheim-Cops (20/21+22) Krimiserie, D 21

14.00 Morden im Norden ⊠ (2/13+14) Serie. Tödliche Umleitung / Über Bord

15.50 Die Rosenheim-Cops (20/23+24) Krimiserie, D 21 Ein Stern für Michi Mohr / Ein Mann fürs Leben

17.25 Die Chefin ⊠ (12/8) Krimiserie, D 21. Böhmers Geheimnis – Beim Versuch, der verletzten Prostituierten Anja zu helfen, gerät Lanz' Mitarbeiter Böhmer in einen Hinterhalt.

18.30 Morden im Norden ⊠ (2/15+16) Die alte Wippe / Das letzte Lachen – Der Inhaber einer Klinik ist tot. Die Ermittler glauben, dass er gefoltert wurde.

MORGENS 14

PRIMETIME 20 15

FANTASY

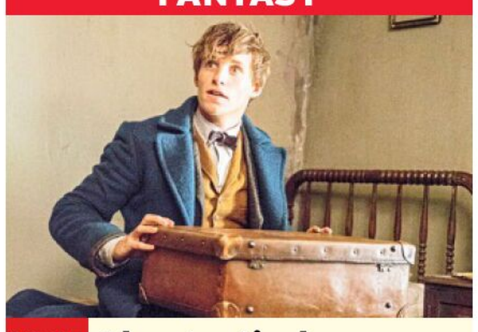

20.15 Phantastische Tierwesen und wo sie zu finden sind

GB / USA 2016. Mit Katherine Waterston – Der Zauberer Scamander (Eddie Redmayne) erforscht magische Wesen rund um den Globus. 1926 reist er mit einem Koffer, gefüllt mit geheimnisvollen Geschöpfen, in die USA. Aufgrund einer Verwechslung entkommen einige der Kreaturen und sorgen für jede Menge Chaos. FSK: 6/**128 Min.**

22.30 Stephen Kings Doctor Sleeps Erwachen Horror, USA 2019. Mit Ewan McGregor, Rebecca Ferguson – Der inzwischen erwachsene Danny Torrance wird von seiner Vergangenheit eingeholt, als er das Mädchen Abra Stone kennenlernt. FSK: 16/**147 Min.**

1.00 Prestige – Die Meister der Magie Thriller, USA 2006. Mit Hugh Jackman, Christian Bale FSK: 12/**125 Min.**

3.05 Babylon A.D. Sci-Fi-Action, F / USA / GB 2008 Mit Vin Diesel FSK: 16/**95 Min.**

4.45 Dieser Mann weiß zuviel Western, USA 1954 Mit Randolph Scott, Wayne Morris FSK: 12/**71 Min.**

KRIMISERIE



20.15 The Rookie (5/10) USA 2023. Die Liste – Harper und James geraten in einen Banküberfall. Das ganze Team begibt sich auf die Jagd nach den Verbrechern. Bradford (Eric Winter) und Chen (Melissa O'Neil) haben derweil ihr erstes Date.

21.00 S.W.A.T. (5/6+7) Actionserie, USA 2021 Lügen / Wettlauf – Bewaffnete stürmen das Set einer kontroversen Nachrichtensendung, die Verschwörungstheorien verbreitet. Es kommt zu einer Geiselnahme im Live-TV.

22.25 Navy CIS ⊠ (10/1–3) Krimiserie, USA 2012. Mit äußerster Härte / Duftmarken / Falscher Mond

0.40 9-1-1: Lone Star (3/15+16) Dramaserie ⊠ Wer hat schon Angst vor Clowns? / Väter und Söhne

2.10 Die Conners (2/17–20) U. a.: Der Eisfrau-Komet / Mann gegen Bär / Knutschflecken und anderer Kinderkram

3.35 START Die Goldbergs (9/1+2) 22-tlg. Comedyserie, USA 21. Pops letzter Wille / Das Pferde-Chaos

4.35 Psych (7/1+2) Serie

DRAMASERIE



20.15 The Gilded Age (2/3) USA 2023. Kopf an Kopf. Mit Carrie Coon, Morgan Spector – Ada (Cynthia Nixon) geht wieder eine neue Beziehung ein. Agnes ist davon nicht sehr begeistert. Unterdessen beginnt Familie Scott, sich von einer schockierenden Entdeckung zu erholen.

21.10 The Gilded Age (2/4) Dramaserie, USA 2023 Hofintrigen – Da Ada davon überzeugt ist, dass ihre Schwester ihre Treffen mit Mr. Forte nicht akzeptieren würde, bittet sie Marian um einen Gefallen.

22.05 Poker Face (1/9+10) Krimiserie, USA 2023. Escape from Shit Mountain / The Hook – Charlie sitzt wegen eines Schneesturms in einem Hotel fest. Zwischen den anderen Gästen herrschen anscheinend tödliche Spannungen.

0.05 Die Sopranos (5/3+4) Mafiaserie, USA 2004. Wo ist Johnny? / Lauter glückliche Familien

1.50 Strike Back (2/3,5,6) Geschäft mit dem Tod / Die Killermiliz (1+2)

4.35 In Treatment – Der Therapeut (1/29–31)

ACTIONSERIE

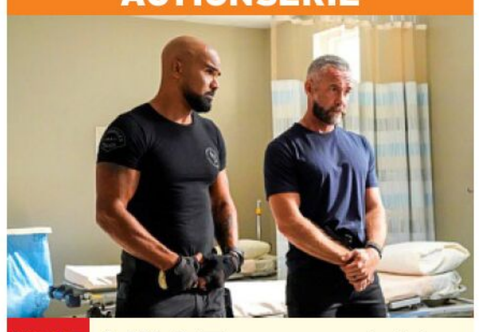

20.15 S.W.A.T. (8/7) USA 2024. Heimat – Das junge indische Paar Anu und Vasu wird bei einem Angriff mit Schusswaffen schwer verletzt. Hondo (Shemar Moore, l.) und Nichelle sind sich unterdessen in einer wichtigen Erziehungsfrage uneinig.

21.00 C.B. Strike (6/2) Serie, GB 24. The Ink Black Heart (2) – Robin, Strike und Barclay glauben, dass der Stalker hinter dem Online-Avatar „Anomie" Edie Ledwell ermordet hat.

22.00 NEU Portugal – wild und ungezähmt Reihe, D 23 (1+2) Der Norden / Zentralportugal – Die Berge Nordportugals sind der letzte Zufluchtsort des Iberischen Wolfes. Unweit davon entfernt schweben Habichtsadler und Schmutzgeier auf Beutesuche über die Schlucht des Flusses Douro.

23.40 Komischer Planet (5+6) Sidekicks / Gangster

1.25 Quatsch Comedy Club Show, D 2020 (4/14)

1.55 SOKO Wien (15/5) Serie, D / Ö 2020. Freier Fall

2.40 Die Rosenheim-Cops (19/4+5) Serie, D 2019

4.05 Death in Paradise (9/5)

KRIMISERIE

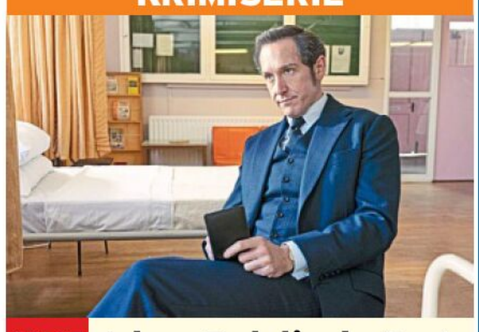

20.15 START Adam Dalgliesh, Scotland Yard (2/1) 6-tlg., GB 2022. Tod eines Sachverständigen (1) – Im forensischen Labor von Hoggatt kommt der Wissenschaftler Dr. Edmund Lorrimer ums Leben. Erste Befragungen ergeben für Dalgliesh (Bertie Carvel) ein klares Bild: Der Doktor war nicht gerade beliebt.

21.05 Adam Dalgliesh, Scotland Yard (2/2) Serie. Tod eines Sachverständigen (2) – Ein zweiter Mord geschieht im Labor von Hoggatt. Dalgliesh stößt bei seinen Ermittlungen auf Machtkämpfe.

21.55 Death in Paradise (2/5+6) Das letzte Lied / Der Seidenschal – Die beste Freundin von DS Camille Borday, die Sängerin Aimee Fredericks, ist offenbar vergiftet worden.

23.45 SOKO Wien (11/11+12) Krimiserie, D / Ö 16. Pratermelodie / Scheinheilig

1.20 Adam Dalgliesh, Scotland Yard (2/1+2)

2.55 Talking to the Dead – Sie spricht mit den Toten ⊠ TV-Krimi, GB 2013 FSK: 12/**83 Min.**

4.50 Die Chefin ⊠ (12/8)

DI 22 NACHTS

Sky Cinema-Paket Altersempfehlungen: 3 ab 3 Jahren

! Letzte Ausstrahlung **Serieninfo:** Sendungs- o. Folgentitel (1/2) = 1. Staffel / 2. Folge **HD** auch in HDTV empfangbar, nicht in allen Kabelnetzen verfügbar

MORGENS 14 – 20 15 – NACHTS

sky crime

7.00 **Killing Mum & Dad** Reihe (3) Clarke OO ⊠
7.50 **The Real Murders of Atlanta** OO ⊠ (6+7)
9.15 **Killer Stories** OO ⊠ (4+5) U. a.: Derrick Bird
10.50 **A Killer's Mistake** Dokureihe (1+2) OO ⊠
12.30 **Kill or Be Killed** (7+8) Ein Streit zu OO ⊠ viel / Falsches Spiel
14.00 **The Real Murders of Atlanta** OO ⊠ Dokureihe (6+7) Der unbeliebte Millionär / Mord am Elite-College
15.25 **Citizen Detective: Im Auftrag der Toten** Dokureihe (3+4) OO ⊠ Deb und Judy / John
17.05 **A Killer's Mistake – Ein Fehler zu viel** Dokureihe (3+4) OO ⊠ Lowe / Williams
18.45 **The Real Murders of Atlanta** OO ⊠ (8+9) Drei Brüder vereint im Glauben / Tödliche Leidenschaft

DOKUREIHE



20.15 **Unfall, Selbstmord oder Mord** NEU OO ⊠
USA 2024 (13+14) Jagdsaison – Mordsaison / Der Todesguru – Im Wald wird eine Frauenleiche gefunden. Offenbar ist sie infolge eines Jagdunfalls (o.: die Kugel) gestorben. Die Arbeit der Polizei bringt die Wahrheit ans Licht.

21.45 **Citizen Detective: Im Auftrag der Toten** Reihe (3+4) OO ⊠ Deb und Judy / John
23.25 **Im Bett mit einem Serienkiller** OO ⊠ Dokureihe, GB 24 (3+4)
1.00 **Unfall, Selbstmord oder Mord** OO ⊠ Reihe, USA 24 (13+14)

sky documentaries

5.50 **Bob Ross: The Joy of Painting** OO Malkurs
6.25 **Terra X: Schätze aus der Unterwelt – Teotihuacán** Doku, D 2016
7.10 **Die größten Filmemacher aller Zeiten** OO
10.20 **Welcome to Wrexham** Reihe (9–15) U. a.: Willkommen zu Hause / Fußballrowdys
14.15 **Wetterwahnsinn weltweit** OO ⊠ Dokusoap. Odyssee im Eis / Gefangen in den Fluten
16.05 **Wetterwahnsinn weltweit** OO ⊠ Dokusoap. U. a.: Land unter im Tierparadies
17.45 **Unsealed** Dokureihe U. a.: Interstellare Reisen / Auf der Suche nach Außerirdischen
19.25 **Unsealed** Dokureihe Der UFO-Sommer von 1947 / UFO-Sichtungen der Polizei / Aufnahmen der dritten Art / Massensichtungen

DOKUREIHE



21.00 **Hitlers geheime Missionen** NEU OO DD 5.1
Slowakei / Tschechien 2023 (5+6) Unternehmen Rabat / Unternehmen Greif – Hitler befiehlt im September 1943 die Stürmung des Vatikans sowie die Gefangennahme von Pius XII. Was der Diktator jedoch nicht weiß: SS-General Wolff arbeitet daran, ihn zu hintergehen (o.: Filmzene).

22.45 **Verflucht – Große Legenden der Geschichte** Dokureihe (1+2) Mythos Ötzi / Shakespeares Grab
0.20 **Wetterwahnsinn weltweit** OO

sky nature

7.20 **Die Hunderetter** OO (9) Gerettet oder tot?
8.05 **Orang-Utan Dschungelschule** OO (9+10)
9.45 **Wildtierrettung** OO Reihe, Aus 23 (2/2+3)
11.30 **Planet Hai** OO (2) Ozean-Reisende
12.25 **Haie – mit Steve Backshall** OO DD 5.1 (2) Indischer Ozean
13.15 **Super Hai-Highway** (3+4) In die Dunkelheit / Das soziale Netzwerk
15.05 **Von Sonnenaufgang bis Sonnenuntergang** (7+8) Madagaskar: Eidechsen und Lemuren / Arabien: Königreich der Sonne
16.50 **Die Jahreszeiten in der Wildnis** (1+2) Die Everglades: Trockenzeit / Die Everglades: Das Wasser kommt
18.25 **Wildtierrettung** OO Dokureihe (2/4+5) Brisbane-Razzia / Entenküken-Dramen

DOKUREIHE



20.15 **Portugal – wild und ungezähmt** NEU
7-tlg., D 23 (1) Der Norden – Die Berge Nordportugals sind der letzte Zufluchtsort des Iberischen Wolfes (o.).

21.00 **Portugal – wild und ungezähmt** NEU Reihe, D 23 (2) Zentralportugal – Im Tejo-Tal nisten seltene Schwarzstörche, während das Gebirge Serra da Estrela die Heimat der Uhus ist.
21.50 **Wildes Israel** OO (2+3) Leben am Toten Meer / Das Rote Meer
23.35 **Raubkatzen** Reihe (1) Tödliche Eleganz
0.25 **Afrika extrem** OO Reihe, USA 2016 (3+4)

DISCOVERY CHANNEL HD

5.20 **Border Control – Spaniens Grenzschützer**
5.45 **Street Outlaws** OO
6.25 **Yukon Men** OO U. a.: Elchjagd / Besuch aus der Stadt / Übernachtung in der Wildnis
11.05 **Yukon Men** OO Dokusoap. Wassermangel / Ein furchtbarer Sturm / Rettungsaktion
13.20 **Goldrausch: White Water Alaska** OO Dokusoap, GB 2020 Scotts Bewährungsprobe / Sprengung unter Wasser / Spezialeinsatz für Dustin
15.40 **Goldrausch: White Water Alaska** OO Dokusoap. Tiefer als je zuvor / Die Macht des Wassers / Erkundungsgang extrem
17.55 **Goldrausch: White Water Alaska** OO Die Stunde der Stahlseile / Regeln sind Regeln / Lebendig begraben

DOKUSOAP



20.15 **Goldrausch: Einsatz für Freddy Dodge** OO
USA 23. Goldene Familienbande / Der etwas andere Freundschaftsdienst – Rich und Kevin Dietz tun sich beim Goldschürfen (o.: Symboldbild) schwer. Das könnte auch an der Waschtrommel liegen, die Rich selbst zusammenschustert hat.

22.05 **Goldtaucher der Beringsee** OO Den Kreativen gehört das Gold / Goldschürfen leicht gemacht (2)
23.35 **Expedition X** OO Reihe
1.10 **Goldrausch: Einsatz für Freddy Dodge** OO

THE HISTORY CHANNEL

5.40 **Das Unerklärliche**
7.15 **Ancient Aliens** Reihe
9.40 **Forged in Fire – Wettkampf der Schmiede**
11.20 **Faszination Wasser** Stürmische Nordsee / Geheimnisvolle Ostsee
13.00 **History's Greatest Mysteries** Dokureihe TWA-Flug 800 / Die Jagd nach Hitler
14.35 **Auf den Spuren des Unerklärlichen** Dokureihe, USA 2022 Mysteriöser Fund in Russland / Australisches Fluss-Monster
16.10 **Das Unerklärliche** Dokureihe, USA 2021 Geheimnisvolle Monster / Okkulte Rituale
17.50 **Ancient Aliens** Reihe Unglaubliche Artefakte / Special mit William Shatner – Überall auf der Welt sind antike Objekte gefunden worden, die Archäologen ratlos zurücklassen.

DOKUREIHE

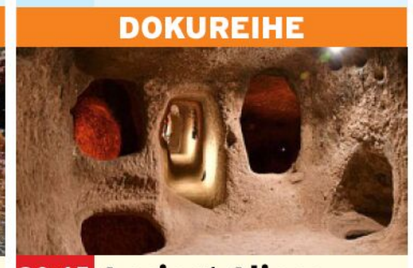

20.15 **Ancient Aliens – Die Ursprünge** NEU
USA 2025. Mysteriöse Grotten – Die Longyou-Grotten in China und die unterirdische Stadt Derinkuyu (o.) in der Türkei zeugen von rätselhaften Zivilisationen. Im amerikanischen Südwesten gibt es geheime Tunnel, in denen sich angeblich UFO-Programme der Regierung befinden.

21.40 **Unsere Kontinente** Reihe, D 2022. Nordamerika / Südamerika
23.40 **Faszination Wasser** Dokureihe, D 2022
1.15 **Forged in Fire – Wettkampf der Schmiede**

CRIME+ INVESTIGATION

8.00 **Expert Witness** Reihe
8.30 **24 Stunden bis zum Mord** Dokureihe
9.20 **Houses of Horror: Gewalt und Terror am College** Dokureihe
11.00 **Imperfect Murder**
11.50 **Cold Case Files** NEU Dokureihe, USA 2024
12.40 **Meet, Marry, Murder**
13.30 **Teuflische Nachbarn**
14.25 **Deadly Women – Wenn Frauen zu Mörderinnen werden** Fatale Schuldzuweisung
15.10 **Court Cam** Adam Matos
16.00 **The First 48** Reihe Mörderisches Jubiläum
16.50 **24 Stunden bis zum Mord** Dokureihe Gefrorene Leichen
17.40 **Teuflische Nachbarn** Rebellische Teenager
18.35 **Cold Case Files** Dokureihe, USA 24. Die verschwundene Patientin
19.25 **Imperfect Murder – Die Fehler eines Mörders** Afrikka Hardy

DOKUREIHE



20.15 **Bloodline Detectives**
Irl / GB / USA 2022 Grauenvolle Überraschung / Der Vergewaltiger von Greeley – Nachdem Terry Wood (l.) an einem Februarabend 1987 nach Hause gekommen war, fand er seine Ehefrau Roxanne (r.) tot in einer Blutlache vor.

21.55 **The First 48** Reihe Mörderisches Jubiläum
22.45 **Cold Case Files** Dokureihe. Die verschwundene Patientin
23.35 **Expert Witness** Dokureihe. Knochenexperten
0.05 **Meet, Marry, Murder** Keith Farquharson

DI

BEATE UHSE TV HD

20.15 **Voll üppig!** ⊠ (3) Erotikserie, USA 2024 Besser spät als nie
20.45 **Zimmer 212** ⊠ TV-Erotik, F 2023. Mit Carollina Cherry FSK: 16/115 Min.
22.40 **The Blind Date** ⊠ TV-Erotik, D / Span / USA 2023 60 Min.
23.40 **Alive** ⊠ TV-Erotik, USA 2024. Mit Victoria Voxxx FSK: 18/115 Min.
1.35 **Holiday Casting** Erotik, D / Span 2019. Julia
1.55 **Der Imbiss** ⊠ (5) Erotikserie, D 2018 Karneval in Pankow
2.20 **Sex Magic** TV-Erotik, Span / GB 2024. Mit T. Cabrio FSK: 18/75 Min.
3.35 **XConfessions** ⊠ Erotikserie, Span 2014 Wanderlust
3.50 **Annas wilde Fantasien** TV-Erotik, F / GB 19. Mit A. Polina FSK: 16/70 Min.

MOTORVISION+

14.15 **Supercars** Magazin
14.45 **Perfect Ride** Magazin
15.15 **4x4 – Allrad-Magazin**
15.40 **Australian Drag Racing Championship**
16.25 **King of the Roads** OO
17.15 **Superbike: Australian Championship** OO
18.10 **FIM Sidecarcross World Championship**
18.40 **Bike World** OO
19.05 **FIM X-Trial World Championship** OO Grand Prix von Estland
20.00 **Isle of Man Tourist Trophy** OO Superstock TT Rennen 1 & Sidecar Rennen 2
20.55 **FastZone** OO
21.25 **Motocross: FIM-WM** MXGP der Türkei
21.50 **Bike World** OO
22.20 **Perfect Ride** Magazin
22.45 **Biker Lifestyle** Mag.n
23.30 **Gearing Up** OO Magazin
0.00 **Alpen Marathon** Reihe

CARTOON NETWORK

7.05 **We Bare Bears** 6
7.25 **Gumball** 7 Animation
9.10 **Teen Titans Go!** 8
9.55 **Jade Armor** 6
10.15 **Die heldenhafte Reise des tapferen Prinz Ivandoe** 6 Trickserie
10.45 **Gumball** 7 Animation
11.45 **Teen Titans Go!** 8
12.25 **Gumball** 7 Animation
13.15 **We Baby Bears – Bärchen wie wir** 6
13.40 **Looney Tunes Cartoons** 6 Trickserie
14.15 **Gumball** 7 Die Schuld
15.05 **Teen Titans Go!** 8
15.45 **Craig of the Creek – Im Wald der Abenteuer** 6 Animationsserie
16.10 **Bunnicula** 8 Trickserie Dinonicula / Drei Köpfe sind besser als einer
16.35 **Looney Tunes Cartoons** 6 Trickserie
17.05 **We Bare Bears** 6
17.30 **Gumball** 7 Animation
18.20 **Jellystone** 6 Himmelhilf, Murgatroyd / Freiluft-Spionage
18.45 **Craig of the Creek – Im Wald der Abenteuer** 6 Animation. Jagd auf die Würfel / Alles Käse!
19.15 **Teen Titans Go!** 8 Das Regenbogen-Gold / April, April! / Die Flaschen-Folge / Endlich eine Lektion
20.05 **Gumball** 7 Die Vase / Der Kuppler / Der Karton / Die Konsole
20.50 **Craig of the Creek – Im Wald der Abenteuer** 6 Animationsserie Jessicas Praktikum
21.15 **Teen Titans Go!** 8 Animationsserie, USA 2021. Füttert mich!
22.00 **Gumball** 7 Animation
22.45 **Adventure Time** 8
23.30 **Steven Universe** 6
0.15 **Regular Show** 8

CARTOONITO

6.00 **Mr. Bean** 7 Trickserie
9.30 **Batwheels** 6
9.50 **Lu & die Krabbelbande – Shorts** 4
10.00 **Lucas, die Spinne** 4
10.20 **Tom und Jerry** 6
10.30 **Barneys Welt** 5
11.00 **Die Tom und Jerry Show** 6 Trickserie
11.55 **Grizzy und die Lemminge** 6 Animation
12.30 **Batwheels** 6
12.50 **Lu & die Krabbelbande – Shorts** 4
13.00 **Mr. Bean** 7 Trickserie
13.50 **Barneys Welt** 5
14.00 **Flipi und die Pilzlinge** Animationsserie 3
14.30 **Barneys Welt** 5
14.50 **Lu & die Krabbelbande – Shorts** 4
15.00 **Batwheels** 6
15.20 **Lu & die Krabbelbande – Shorts** 4
15.30 **Lucas, die Spinne** 4
15.48 **Barneys Welt** 5
15.49 **Maulwurf Moley** 4
16.00 **Die Tom und Jerry Show** 6 Trickserie
17.00 **Mr. Bean** 7 Trickserie
17.55 **Grizzy und die Lemminge** 6 Animation
18.50 **Bugs Bunnys Baumeister: Bauhelm-Zeit**
19.00 **Die Tom und Jerry Show** 6 Trickserie
19.55 **Mr. Bean** 7 Musik liegt in der Luft / Der Wettlauf / Fliegen für Anfänger / Finger weg von Fröschen
20.55 **Grizzy und die Lemminge** 6 Animation
21.50 **Hier kommen die Batwheels** 6 Animation
22.00 **Batwheels** 6
22.55 **Bugs Bunnys Baumeister: Bauhelm-Zeit** 5 Trickserie
23.45 **Mr. Bean** 7 Trickserie
0.45 **Flipi und die Pilzlinge** Animationsserie 3

genial gelungen geht so grausig OO Zweikanal Dolby Surround DD 5.1 Dolby Digital SW schwarz-weiß UT Untertitel Bildbeschreibung für Sehbehinderte
OnDemand Verfügbar bei Sky On Demand oder in der Mediathek des jeweiligen Senders OmU Original mit Untertiteln **HD** auch in HDTV empfangbar ⊠ Jugendschutz-Vorsperre

sky replay

6.15 Die Conners (3/14–17) Serie, USA 21
7.55 Die Conners (3/14–17) Serie, USA 21
9.35 Geheimnisse der Tiefsee – In den Höhlen der Korallenriffe Doku
10.20 Der Rhein Reihe (1+2)
11.50 Magnum P.I. (3/5–7) Serie, USA 2021 U. a.: Sturmwarnung
14.00 The Rookie: Feds (1/6–10) Krimiserie, USA 2022. Ein Schuss durchs Herz / Bigfoot / Fröhlicher Truthahntag / Geister der Vergangenheit / Der schweigende Häftling
17.40 Divorce (1/4–6) Comedyserie, USA 2016 Mediation / Gustav / Weihnachten. Mit Sarah Jessica Parker
19.10 Divorce (1/7+8) Comedyserie, USA 2016. Wochenendpläne / Die Wandlung Mit Molly Shannon

KRIMISERIE

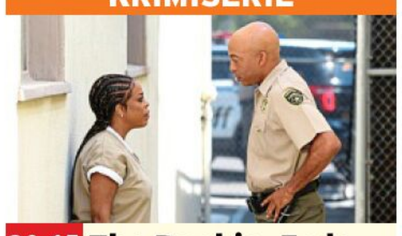

20.15 The Rookie: Feds (1/6+7) USA 2022. Ein Schuss durchs Herz / Bigfoot – Simone (Niecy Nash) und Carter (James Lesure) ermitteln undercover im Gefängnis. Sie wollen der Freundin eines Scharfschützen Informationen entlocken. Doch dann wird Carter von einer Insassin erkannt.
21.40 The Rookie: Feds (1/8–10) Serie, USA 2022. Fröhlicher Truthahntag / Geister der Vergangenheit / Der schweigende Häftling
23.50 Domina (2/3+4) Serie. Betrug / Exil
1.45 Hello Ladies (1/6+7)

UNIVERSAL TV HD

5.35 Modern Family (9/15–20) Comedyserie
8.00 Dr. House START (8/1–5) 22-tlg. Klinikserie, USA 11. U. a.: Mein Vicodin, dein Vicodin
11.55 Hawaii Five-0 (6/7–10) Ausflug ins Paradies / Räuber und Gendarm / Professor Danno / Ohne Deckung
15.00 Chicago P.D. (6/7+8) Krimiserie, USA 2018. Kriegsversehrt / Kalte Spuren
16.30 Chicago Fire (8/10–12) Actionserie, USA 2020. Rivalen / Das große Rennen / Falscher Alarm
18.45 Chicago Med (6/8+9) Arztserie, USA 2021. Abschiedsschmerz / Späte Reue – Ethan hilft einem alten Kameraden aus der Navy und organisiert diesem einen Job in der Notaufnahme.

KRIMISERIE



20.15 Hawaii Five-0 (6/7+8) USA 2015 Ausflug ins Paradies / Räuber und Gendarm Mit Daniel Dae Kim – Steve (Alex O'Loughlin) geht mit der Psychologin Lynn (Sarah Carter) tauchen. Bei der Erkundung einer der Inseln werden sie von einem sich nähernden Flugzeug unter Beschuss genommen.
21.45 Hawaii Five-0 (6/9+10) Professor Danno / Ohne Deckung
23.15 Chicago P.D. (6/7+8) Kriegsversehrt / Kalte Spuren
0.45 Chicago Fire (8/10–12) U. a.: Rivalen

WARNER TV COMEDY HD

5.20 How I Met Your Mother (9/12–18)
8.05 Die Nanny (4/6–9)
9.55 Der Prinz von Bel-Air (4/25+26) Comedyserie
10.45 Der Prinz von Bel-Air (5/1+2) Comedyserie
11.35 The Middle (3/8–11)
13.15 King of Queens (5/21)
13.40 King of Queens (5/22) Serie. Der Affenjunge
14.05 King of Queens (5/23–25) Comedyserie
15.20 King of Queens START (6/1–3) 24-tlg. Comedyserie, USA 2003
16.35 Two and a Half Men (2/16–18) Serie. U. a.: Der vergessene Sohn
17.50 2 Broke Girls (2/13+14) Comedyserie. Ende am Wochenende / Schlaflos in Williamsburg
18.40 The Big Bang Theory (3/7–10) Der Gitarrist auf der Couch / Das Suppentattoo / Die Racheformel / Das Gorilla-Projekt

COMEDYSERIE



20.15 Two and a Half Men (2/19–21) USA 05. Der Todestoast / Ich wollte immer einen Nacktaffen / Wo ist die Leiche, Sir? – Alan (Jon Cryer, r.) wurde von Charlies (Charlie Sheen) Ex-Freundin Sherri zum Essen eingeladen. Je näher der Abend rückt, desto nervöser wird er.
21.25 2 Broke Girls (2/15+16) Kristalle und Kredite / Fliegen für Anfänger
22.15 American Dad (19/14+15) Trickserie
23.05 Rick and Morty START (4/1+2) 10-tlg. Animationsserie, USA 2019
0.00 Der Prinz von Bel-Air (4/25+26) Comedyserie

WARNER TV SERIE HD

5.00 NTSF:SD:SUV (2/7)
5.10 Unsere kleine Farm (1/6) Geburtstagsfeier
6.00 Mord ist ihr Hobby (5/16–21) Serie, USA 89
11.05 Unsere kleine Farm (1/7–10) Serie, USA 74 Meine Party – deine Party / Mutter macht Ferien / Die Aushilfslehrerin / Der Waschbär
14.35 Unsere kleine Farm (1/11) Familienserie, USA 1974. Eine Glocke für Walnut Grove
15.25 Rizzoli & Isles (7/13) Serie, USA 16. Dienstschluss. Mit J. Bridges
16.10 Rizzoli & Isles (1/1) Serie, USA 2010. Wundmale. Mit A. Harmon
17.05 Navy CIS (18/10+11) Krimiserie, USA 2021 Lucy / Nur ein Bauchgefühl. Mit M. Harmon
18.40 Person of Interest (3/8+9) Serie, USA 13 Endspiel / Scheidewege. Mit Jim Caviezel

KRIMISERIE



20.15 White Collar (3/5+6) USA 2011. Im Netz der schwarzen Witwe / Scott auf Abwegen – Das FBI verdächtigt Selena (Mädchen Amick), eine Serienmörderin zu sein. Peter (Tim DeKay) und Neal geben sich inkognito als reiche Junggesellen aus, um der gefährlichen Frau eine Falle zu stellen.
21.45 White Collar (3/7+8) Serie. Geierjagd / Kommando zurück!
23.20 Hudson & Rex (5/3–5) Krimiserie, Kan 2022 Lauf, Donovan, Lauf / Das eiskalte Händchen / Der Gute Hirte
1.40 Navy CIS (18/8–10)

13TH STREET HD

5.05 Law & Order (6/20)
5.45 Navy CIS: L.A. (14/19–21) Krimiserie, USA 22
8.00 Law & Order (16/17–20) U. a.: Amerika, Inc. / Die Übel, die wir haben
11.05 Criminal Minds (5/18–21) Serie, USA 10 Kampf ums Überleben / Santa Muerte / Der illustrierte Mann / Alaska
14.10 Criminal Minds (5/22+23) Das Netz vergisst nichts / Der Fürst der Dunkelheit
15.40 Criminal Minds (6/1–3) Krimiserie, USA 2010. Die längste Nacht / Unter Haien / Letzte Anrufe
17.55 Law & Order: Special Victims Unit (6/9–11) Serie, USA 2004. Minderwertigkeitskomplex / Wiedergutmachung / Falschaussagen – Die SVU bekommt es mit einem Triebtäter zu tun.

KRIMISERIE



20.15 Law & Order (16/21+22) USA 2006 Rache trifft Eifersucht / Am Ende der Ethik – Det. Falco (Michael Imperioli) erwacht in der Wohnung seiner Barbekanntschaft Sonia Vasquez. Er kann sich an nichts mehr erinnern, und sie liegt erstochen im Badezimmer.
21.45 Law & Order START (17/1+2) 22-tlg. Krimiserie, USA 2006. Neu und mittendrin / Avatar
23.20 FBI: Special Crime Unit (3/4+5) U. a.: Rasende Eifersucht
0.45 Law & Order: Special Victims Unit (6/9–11) Serie, USA 04

SYFY HD

6.15 Stargate Atlantis (2/3+4) U. a.: Dromoys
7.45 Stargate: Universe (1/12) Serie. Uneins
8.35 Van Helsing (2/8+9) U. a.: Big Mama
10.05 Stargate: SG-1 START (3/1–4) 22-tlg. Sci-Fi-Serie, USA 1999
13.15 Stargate Atlantis (2/3+4) U. a.: Dromoys
14.45 Stargate: Universe (1/12) Sci-Fi-Serie, Kan / USA 2009. Uneins
15.35 Van Helsing (2/8+9) Serie, USA 17 Big Mama / Aufwachen!
17.05 Akte X (2/21+22) Mysteryserie. Heilige Asche / Verseucht
18.40 Akte X (2/23+24) Serie, USA / Kan 95. Das Experiment / Unsere kleine Stadt – Bei dem Versuch, die Existenz dunkler Materie nachzuweisen, schlägt ein Experiment des Kernphysikers Banton fehl.

ACTION

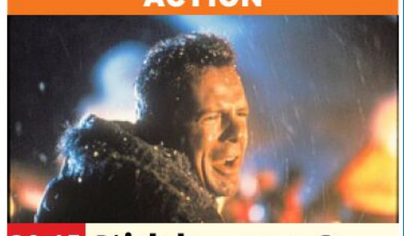

20.15 Stirb langsam 2 USA 1990 – Ein Terrorkommando überfällt das Flughafengebäude in Washington, um einen südamerikanischen Diktator und Drogenhändler freizupressen. Nur mit Hilfe der Flughafenpolizei muss Polizist John McClane (Bruce Willis) den Angriff abwehren. FSK: 16/**111 Min.**
22.15 Sci Xpert Gerüche aus einer virtuellen Welt
22.20 Van Helsing (2/10+11) Serie. Basenpaar / Sei du selbst
23.50 Stargate: SG-1 (3/1–4) Serie, USA 99
2.50 Akte X (2/21–23)

NICK TOONS

5.00 SpongeBob 6 Trick
6.20 Schere, Stein, Papier 8
6.45 Zokie of Planet Ruby 6
7.30 Bei den Louds 6 Trick
8.15 Monster High 8
START 20-tlg. Animationsserie, USA 2024 (St. 2)
8.45 SpongeBob 6 UT Trick
9.30 Die Patrick Star Show 6 Trickserie
10.15 Zokie of Planet Ruby 7
11.05 ALVINNN!!! und die Chipmunks 6 Trick
11.30 Max und die Halbritter 6 Animation
11.55 Schere, Stein, Papier 8
12.30 SpongeBob 6 Trick
13.30 Cosmo & Wanda 6
14.20 Schere, Stein, Papier 8 U. a.: Limettenkuchen
15.00 SpongeBob 6 Trick
17.00 Die Patrick Star Show 6 Trick, USA 24 Der Tag der Schwertgrundeln / Ein Roboter kommt selten allein
17.20 SpongeBob 6 Trick
18.25 Cosmo & Wanda 6
19.15 Die Casagrandes 6 Trick. U. a.: Das Klatschmaul / Katzen-Zauber
20.00 Max und die Halbritter 6 Animation Wer die Trolle stört
20.30 SpongeBob 6 Trick (St. 10) Fundsachen / Flucht vor dem Fahrer
20.50 SpongeBob 6 UT 26-tlg. START Trick, USA 2012 (St. 9) Eichhörnchen-Rekorde
21.05 SpongeBob 6 Trick (St. 10) Verwilderte Freunde / Im Tiefsee-Tiefschlaf / Wirbelhirn / Meerjungfraukopf
21.55 SpongeBob 6 26-tlg. START Trick, USA 2009 (St. 7)
22.10 Kung Fu Panda 6
23.20 Die Pinguine aus START **Madagascar** 8 15-tlg. Trick, USA 2012 (St. 3)
0.15 Avatar 8 Trickserie

AXN WHITE HD

6.15 Candice Renoir (2/10)
7.05 Grand Hotel (2/16)
7.55 Call the Midwife – Ruf des Lebens (11/3)
8.50 Doc – Es liegt in deinen Händen (3/6)
9.45 Candice Renoir (2/10)
10.40 Grand Hotel (2/16)
11.30 Murdoch Mysteries (1/9) Der Bauchredner
12.20 Doc – Es liegt in deinen Händen (3/6)
13.15 Candice Renoir (2/10)
14.10 Grand Hotel (2/16)
15.00 Murdoch Mysteries (1/9) Der Bauchredner
15.50 Doc – Es liegt in deinen Händen (3/6)
16.45 Candice Renoir (2/10) Krimiserie, F 2014. Wer schweigt, stimmt zu
17.40 Grand Hotel (2/16) Serie. Rachefeldzug
18.30 Call the Midwife (11/3) Dramaserie, GB 2022 Ein Lied fürs Leben
19.25 Murdoch Mysteries (1/9) Serie, Kan / GB 2008. Der Bauchredner
20.15 Call the Midwife 2-tlg. Xmas-Special, GB 2019. Weihnacht auf den Hebriden (1) – 1964: Mutter Oberin Mildred möchte gerne die Zuständigkeit ihres Ordens auf die Äußeren Hebriden in Schottland ausweiten.
21.00 Doc – Es liegt in deinen Händen (3/9+10) Serie, It 2024 Geschwisterliebe / Der menschliche Faktor
22.55 Masters of Sex (3/3+4) Dramaserie, USA 2015 Der Geruch von Sex / Der Reiz von braunem Backpapier
0.50 The New Nurses – Die Schwesternschule (5/4) Serie. Versöhnung

AXN BLACK HD

5.00 Justified (5/8–11)
8.15 Unforgettable (1/2) Krimiserie, Helden
8.55 The Blacklist (10/9–14) Actionserie, USA 2023. Der Troll Farmer (Nr. 38) / Der Postmann (Nr. 173) / Der Mann mit Hut / Dr. Michael Abani (Nr. 198) / Der sizilianische Farbfehler / Die unsichtbare Braut (Nr. 192)
13.20 Justified (5/9–11) Völlig verfahren / Blutsbrüder / Tribut
15.50 The Blacklist (10/9–14) Actionserie, USA 2023. Der Troll Farmer (Nr. 38) / Der Postmann (Nr. 173) / Der Mann mit Hut / Dr. Michael Abani (Nr. 198) / Der sizilianische Farbfehler / Die unsichtbare Braut (Nr. 192)
20.15 Yellowstone (1/6+7) Westernserie, USA 2018. Die Erinnerung / Ein Monster ist unter uns. Mit Kevin Costner, Luke Grimes – Ein neues Bündnis bedroht die Yellowstone-Ranch. Jamie verstärkt seine politischen Bestrebungen, und Rip wirft Kayce vor, seinen Problemen auszuweichen.
21.45 Outsiders (1/13) Serie. Marsch auf den Shay Mountain
22.30 Justified (6/4–8) Das Kaninchen vor der Schlange / Alte Freundschaften / Tödliche Miene / Die Jagd / Dunkle Vergangenheit
2.15 Justified (6/4–7) U. a.: Das Kaninchen vor der Schlange / Alte Freundschaften

MORGENS 14 | 20 15 NACHTS | DI

Sky Cinema-Paket ! Letzte Ausstrahlung
Altersempfehlungen: 3 ab 3 Jahren **Serieninfo:** Sendungs- o. Folgentitel (1/2) = 1. Staffel / 2. Folge Aktuelle Programminfos und -änderungen auf **www.tvdigital.de**

MORGENS 14 – 20 15 NACHTS

ROMANCE TV

7.35 **Väter allein zu Haus: Gerd** TV-Komödie, D 2019 FSK: 6/**88 Min.**
9.10 **Das Traumschiff: Los Angeles** TV-Reiseepisoden, D 2018 **88 Min.**
10.40 **Familie Dr. Kleist** (3/7) Serie. Betrug
11.35 **Praxis mit Meerblick: Hart am Wind** TV-Drama, D 2021 FSK: 6/**87 Min.**
13.10 **Aenne Burda – Die Wirtschaftswunderfrau (1+2)** 2-tlg. TV-Drama, D 18. Mit Fritz Karl, L. Wolfram **185 Min.**
16.15 **Dora Heldt: Ausgeliebt** TV-Komödie, D 2013 Mit Julia Stinshoff **89 Min.**
17.50 **Mein Bruder, sein Erbe und ich** TV-Komödie, D 2011. Mit Alexander Beyer **89 Min.**
19.20 **Familie Dr. Kleist** (3/8) Chaos der Gefühle – Piwi schwelgt im Liebesglück mit Nele. Bis Nele ihm gesteht, schwanger zu sein.

TV-MELODRAM



20.15 Rosamunde Pilcher: Gefährliche Brandung
D 2011 – Die Architektin Penelope (Julia Stemberger) verliebt sich in den Pfarrer Gilmore (Philippe Brenninkmeyer). Dabei hat sie einen Verehrer. FSK: 6/**88 Min.**

21.50 **R. Pilcher: Das Geheimnis der Blumeninsel** TV-Drama, D 2018. Mit Eva-Maria Grein von Friedl **88 Min.**
23.20 **Familie Dr. Kleist** (3/8) Serie, D 2009
0.15 **R. Pilcher: Das Geheimnis der Blumeninsel** TV-Drama, D 2018. Mit Marie Theres Relin, C. Natter **88 Min.**

HEIMAT KANAL

8.30 **Nachbarn sind zum Ärgern da** Komödie, D 1970 FSK: 6/**90 Min.**
10.05 **Die seltsamen Methoden des F. J. W.** (3/5)
10.35 **Großstadtrevier** (5/2)
11.30 **Königlich Bayerisches Amtsgericht** (1/11)
12.00 **Musikparade** Show
13.00 **Der Bergdoktor** (14/1) Serie, D / Ö 2021
13.45 **Die Bergretter** (13/2)
14.35 **Waldrausch** Heimatfilm, D 77. Mit Alexander Stephan FSK: 6/**95 Min.**
16.15 **Wetterleuchten um Maria** Heimatfilm, D 57 Mit Marianne Hold, Bert Fortell FSK: 6/**88 Min.**
17.50 **Die seltsamen Methoden des F. J. Wanninger** (3/6+7) Die falsche Entführung / Der Büffel vom Ödmoor
18.50 **Königlich Bayerisches Amtsgericht** (1/12) Serie. Das Fahrtrecht
19.20 **Großstadtrevier** (5/3) Serie. Treffpunkt Kino

KOMÖDIE

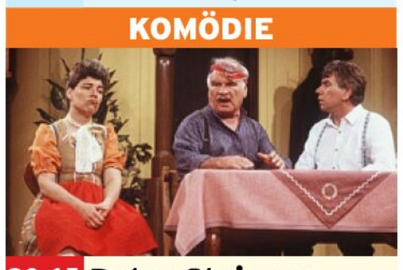

20.15 Peter Steiners Theaterstadl
D 1992. Die Bierkur – Andreas (Peter Steiner, M.) und Lorenz verbringen jeden Abend im Wirtshaus. Ihren verärgerten Gattinnen reicht's! Sie hecken einen Plan aus. **92 Min.**

21.50 **Der Bozen-Krimi: Am Abgrund** TV-Krimi, D 2017. Mit Chiara Schoras, Tobias Oertel **89 Min.**
23.20 **Königlich Bayerisches Amtsgericht** (1/12)
23.50 **Großstadtrevier** (5/3)
0.40 **Die seltsamen Methoden des F. J. Wanninger** (3/7) Krimiserie
1.05 **Der Bergdoktor** (14/1) Serie, D / Ö 2021

NATIONAL GEOGRAPHIC HD

5.20 **Mayday** Dokureihe
6.15 **Car S.O.S.**
7.45 **Extreme Survival mit Hazen Audel ...**
8.35 **Überleben im Zweiten Weltkrieg** Reihe
10.05 **Mayday** Dokureihe
11.40 **Sekunden vor dem Unglück** Dokureihe
13.20 **Alaska – Eisige Freiheit** Dokureihe
14.05 **Mysterien der Menschheit** Reihe, USA 11. Geheimnisvolle UFOs / Das Geheimnis von Loch Ness
15.40 **Hitlers letzter Widerstand** Dokureihe, Kan 2019 Todeszone / Belagerung von Bastogne
17.15 **Nazi-Bauwerke** Dokureihe, GB / USA 2019. Hitlers Luftkrieg
18.00 **Mayday** Dokureihe, Kan 2021 Traumreise ins Desaster / Tödliche Täuschung / Ausgeliefert

DOKUREIHE



20.15 Mayday
NEU Kan 24. Löschflugzeug außer Kontrolle – Ein C-130-Löschflugzeug stürzt beim Einsatz zur Eindämmung eines großen Waldbrandes in Australien ab. Beim Aufprall kommt die Crew (o.: nachgestellte Szene) ums Leben.

21.00 **Mayday** Reihe, Kan 13 Air France 447: Absturz über dem Atlantik
21.45 NEU **Mord am Himmel: Wer hat Flug MH17 abgeschossen?** Reihe, GB 2024. Die Schuldigen
22.35 **Spielt das Wetter verrückt?** Dokufilm, GB 2013 **87 Min.**
0.00 **Das Tornado-Projekt**

NAT GEO WILD HD

7.15 **Europas verborgene Naturwunder** Polen
8.05 **Wildes Amerika: Imposanter Nordwesten** Doku, USA 18. U. a.: Im Angesicht des Vulkans / Giganten des Redwood-Nationalparks
11.50 **Snakes in the City** Alarm in der Schule / Schlangengrube
13.25 **Der unglaubliche Dr. Pol** Dokusoap, USA 2023. Charles in Not / Wo ist der Haken?
14.55 **Wildes Mittelamerika** Dokureihe, GB 2020 Costa Rica / Guatemala
16.25 **Argentinien: Land der Extreme** Dokureihe, Arg 2020 Gefährliche Küste / Überlebenskünstler / Land des Wassers
18.45 **Der unglaubliche Dr. Pol** Dokusoap, USA 2018. Hundeansturm / Echte Not-Felle. Moderation: Ari Rubin

DOKUREIHE



20.15 Snakes in the City
Südafrika / USA 2022 Tauchgang mit Kobra – Siouxsie und Simon (o.) sind weiterhin in Indien zu Gast. Bei ihrem dortigen Einsatz lernen sie eine enorme Vielfalt an exotischen Kriechtieren kennen.

21.00 **Afrikas tödlichste Jäger** Dokureihe, Südafrika 2021. Meere
21.45 **Der Riesenkalmar – Gigant der Tiefsee** Natur, GB 2010
22.35 **Der unglaubliche Dr. Pol** Doppelte Arbeit / Schlittenfahrt
0.05 **Tierische Freaks** Reihe. Tierische Einsteins / Mini-Haustiere

RTL CRIME HD

6.30 **Trio mit vier Fäusten** (2/14) Detektivserie
7.20 **Teen Wolf** (3/4) Serie
8.00 **Great Crimes & Trials**
8.30 **Alarm für Cobra 11** (14/14+15) Actionserie
10.05 **Born to Kill** Dokureihe
11.40 **Trio mit vier Fäusten** (2/15) Detektivserie
12.30 **Teen Wolf** (3/5) Serie
13.10 **Leverage** (2/6+7) Serie
14.40 **Leverage** (2/8) Krimiserie. Diamantenfieber
15.25 **Condor** (2/5) Actionserie. Aus seinem Exil
16.15 **Renegade – Gnadenlose Jagd** (5/18+19) Actionserie, USA 1997 Die Nacht des Vampirs / Kopfgeldjäger des Jahres. Mit Lorenzo Lamas, B. Richmond
17.50 **Born to Kill** Dokureihe Donald Gaskins Jr. / Beverley Allitt
19.25 **Condor** (2/6) Actionserie, USA 2020. Ein Aufnahmeangebot. Mit Max Irons, C. Zimmer

KRIMISERIE



20.15 Scrublands (1/4)
Aus 2023. Die Wahrheit. Mit Luke Arnold – Martin findet endlich heraus, was Byron Swift (Jay Ryan) und seine fünf Opfer verbindet. Schließlich stößt Martin auf den wahren Drahtzieher der Verbrechen.

21.10 **Ferdinand von Schirach – Glauben** (1/7) Dramaserie, D 2021 Mit Peter Kurth, Narges Rashidi, M. Pink
21.45 **Leverage** (2/6–8) Verseucht / Scheintod / Diamantenfieber
0.00 **Scrublands** (1/4) Krimiserie, Aus 2023 Die Wahrheit

RTL LIVING

7.35 **Zwischen Tüll und Tränen** Dokusoap
8.20 **4 Hochzeiten und eine Traumreise** Dokusoap
9.10 **Das perfekte Dinner**
10.05 **Herr Raue reist! So schmeckt die Welt**
11.35 **Das Koch-Duell um die Welt** Dokusoap
12.40 **Jamie Oliver – Genial italienisch** Dokusoap
14.05 **Cook clever mit Jamie** Pukka Curry und leckerer Obstzauber
14.55 **Jamie Oliver: Die große Kochbuch-Challenge** (1/1) Show
15.45 **Undercover Boss** Dokusoap. E.ON Energie Dialog GmbH
17.20 **Shopping Queen** Reihe
18.05 **Zwischen Tüll und Tränen** Dokusoap
18.55 **Jamie Oliver – Genial italienisch** Dokusoap
19.25 **Jamie Oliver: Die große Kochbuch-Challenge** (1/2) Show, GB 22. Pitch-Runde 2

DOKUREIHE



20.15 Mein urbaner Garten
D 2022. Vertikales Gärtnern – Sarah (o.) besucht einen der Pioniere der vertikalen Begrünung in Berlin und lernt, wie ungenutzte Flächen zu grünen Lungen werden.

21.00 **Monty Don: Die schönsten Gärten an der Adria** Dokureihe. Griechenland
22.05 **Garden Rescue: Wer rettet meinen Garten?** Dokusoap. Ein Hinterhof wird grün
22.50 **Das perfekte Dinner**
23.40 **Zwischen Tüll und Tränen** Dokusoap
0.25 **Mein urbaner Garten**

DI

RTL PASSION

7.10 **Hinter Gittern** (1/25)
7.55 **Dr. Stefan Frank – Der Arzt, dem die Frauen vertrauen** (2/8) Serie
8.45 **Alles was zählt** UHD (2273) Serie, D 2025
9.10 **Unter uns** UHD (7566)
9.40 **GZSZ** UHD (8217) Serie
10.05 **McLeods Töchter** (3/11) Rivalinnen
10.55 **Buffy** (3/22) Serie
11.40 **Alles was zählt Classics** (1725) Serie, D 13
12.10 **Unter uns Classics** (4459) Serie, D 2012
12.35 **GZSZ Classics** (4458)
13.05 **Verbotene Liebe Classics** (4460) Serie, D 13
13.55 **Dr. Stefan Frank – Der Arzt, dem die Frauen vertrauen** (2/8) Arztserie
14.45 **Unter uns** UHD (7566)
15.10 **Alles was zählt** UHD (2273) Serie, D 2025
15.40 **GZSZ** UHD (8217) Serie
16.05 **Beste Schwestern** (1/3+4) Comedyserie
17.00 **Der Lehrer** (2/5) Serie
17.50 **McLeods Töchter** (3/12) Familienserie
18.35 **Buffy** (3/22) Serie
19.25 **Heartland** (4/7) Serie
20.15 **Doctor's Diary – Männer sind die beste Medizin** (3/6) Comedyserie. Autsch! Sturz von der Karriereleiter!
21.05 **Jenny – echt gerecht!** (1/4) Serie, D 2018 Wahrheit oder Knast
21.55 **GZSZ** UHD (8217) Serie Der Weg zum Ziel
22.20 **Unter uns** UHD (7566) Serie. Aktenzeichen Ronja ungelöst
22.50 **Alles was zählt** UHD (2273) Serie. Schmerzhafte Erinnerungen
23.15 **Doctor's Diary** (3/6)
0.05 **Jenny – echt gerecht!** (1/4) Anwaltsserie

SAT.1 EMOTIONS

10.10 **Es bleibt in der Familie** TV-Tragikomödie, D 2019 FSK: 12/**87 Min.**
11.40 **Verliebt in Berlin** (243+244) Telenovela
12.25 **Anna und die Liebe** (124+125) Telenovela
13.15 **Die Spreewaldklinik** (1/63+64) Dramaserie
14.30 **Velvet** (3/4) Serie
15.15 **In aller Fr. – Die jungen Ärzte** (3/9) Serie
16.05 **Sturm der Liebe** (1560+1561) Telenovela
17.50 **Velvet** (3/5) Serie
18.35 **In aller Fr. – Die jungen Ärzte** (3/10) Serie
19.25 **Kommissar Rex** (7/2)
20.15 **Die Musketiere** (3/7+8) Abenteuerserie, GB 2016. Geraubtes Gold / Die Liebe des Volkes
22.10 **Love Child** (2/5+6)
23.40 **Familie Undercover** (1/3+4) Krimiserie
1.10 **Die Musketiere** (3/7+8)

GEO TELEVISION HD

11.15 **White Noise – Uns gehört Amerika** Dokufilm, USA 2020 **90 Min.**
12.50 **Auf der Jagd – Wem gehört die Natur?** Dokufilm, D / Kan 17. R.: A. Agneskirchner **96 Min.**
14.30 **Helden der Meere** Dokufilm, D 2022 **72 Min.**
15.45 **Die Akte Wal** Doku
16.45 **Extreme Expeditionen mit Steve Backshall**
17.40 **Die schönsten Zugreisen der Welt** Reihe
18.30 **Shipwreck Sharks – Überlebenskünstler der Hochsee** Doku
19.20 **Hotspots der Tierwelt** Borneo / Costa Rica
21.10 **Toxische Tierwelt**
21.55 **Das Elefantenkrankenhaus** Dokureihe
22.45 **Murder Maps – Geheimnisvolle Verbrechen** Dokureihe
1.45 **Hotspots der Tierwelt**

PRO 7 FUN HD

11.15 **It's Always Sunny in Philadelphia** (9/10)
11.35 **It's Always Sunny in Philadelphia** (10/1+2)
12.20 **Community** (2/20–22)
13.25 **Bob's Burgers** (2/9)
13.50 **Bob's Burgers** (3/1+2)
14.35 **American Dad** OO (6/17+18) Trickserie
15.20 **American Dad** (7/1+2)
16.05 **Bob's Burgers** (3/3–5)
17.15 **American Dad** OO (6/3)
17.40 **American Dad** OO (7/4)
18.00 **It's Always Sunny in Philadelphia** (10/3–5)
19.05 **Community** (2/11,23,24) Serie
20.15 **Drunk Parents** Komödie, USA 2019. Mit Alec Baldwin FSK: 12/**94 Min.**
21.50 **The Swing of Things** Komödie, USA 20. Mit Olivia Culpo FSK: 12/**86 Min.**
23.20 **The Tonight Show Starring Jimmy Fallon**
0.00 **Saturday Night Live**

SILVERLINE

12.00 **The Last Thing Mary Saw** ⊠ Horror, USA 2021 FSK: 16/**89 Min.**
13.30 **The Barcelona Vampiress** ⊠ Drama, Span 2020 FSK: 16/**103 Min.**
15.15 **Videoman – VHS is dead** ⊠ Thriller, S 2018 Mit S. Sauk FSK: 16/**93 Min.**
16.55 **Karneval der Bestien** Horror, Span 80. Mit ⊠ P. Naschy FSK: 16/**91 Min.**
18.25 **Sanctum** ⊠ Thriller, USA / Aus 2011. Mit R. Roxburgh FSK: 16/**105 Min.**
20.15 **Berlin Calling** Drama, D 2008. Mit Paul Kalkbrenner FSK: 12/**105 Min.**
22.05 **Between Us** Drama, USA 2012s FSK: 16/**90 Min.**
23.35 **Das Geisterhaus** Familiensaga, D / Dän / Por 1993 FSK: 12/**140 Min.**
2.00 **Berlin Calling** Drama, D 2008. Mit P. Kalkbrenner FSK: 12/**105 Min.**

genial gelungen geht so grausig OO Zweikanal Dolby Surround Dolby Digital SW schwarz-weiß UT Untertitel Bildbeschreibung für Sehbehinderte
OnDemand Verfügbar bei Sky On Demand oder in der Mediathek des jeweiligen Senders UHD Ultra HDTV ⊠ Jugendschutz-Vorsperre

KABEL 1 CLASSICS

8.55 Die Clique ⊠ Drama, USA 1965. Mit Candice Bergen FSK: 16/**145 Min.**

11.25 Sein Leben in meiner Gewalt ⊠ Psychothriller, GB 1972. Mit Sean Connery FSK: 16/**108 Min.**

13.15 China Moon ⊠ Erotikthriller, USA 1994. Mit Ed Harris, Madeleine Stowe FSK: 16/**91 Min.**

14.55 The Cooler – Alles auf Liebe ⊠ Tragikomödie, USA 2003. Mit William H. Macy FSK: 16/**98 Min.**

16.35 Broadway Therapy Komödie, USA / D 2014. Mit J. Aniston – Broadway-Regisseur Arnold hat eine Affäre mit Escort Izzy. **90 Min.**

18.10 Detektiv Rockford (1/6) Krimiserie, USA 1974. Wer ist Mark Chalmers? Mit J. Garner

19.25 Kojak (2/1) 25-tlg. START Serie, USA 1973. Rivalen der Mafia. Mit Telly Savalas, M. Constantine

ACTION



20.15 Blacklight USA / Aus / China 2022. Mit Emmy Raver-Lampman – FBI-Agent Block (Liam Neeson) möchte seinen Job an den Nagel hängen. Doch bald verschwinden seine Tochter und Enkelin. FSK: 12/**92 Min.**

22.00 Mission: Impossible – Fallout Action, USA / China / F / Nor 18. Mit T. Cruise FSK: 12/**142 Min.**

0.20 Murphys Gesetz Actionthriller, USA 1986. Mit Charles Bronson FSK: 16/**96 Min.**

2.00 Heat – Ein tödlicher Job Actionthriller, USA 1986. Mit Burt Reynolds FSK: 16/**93 Min.**

KINOWELT TV

8.45 Louis, der Geizkragen Komödie, F 1980. Mit Frank David FSK: 6/**115 Min.**

10.45 Gesetzlos – Die Geschichte des Ned Kelly ⊠ Abenteuer, Aus / F / GB 2003. Mit H. Ledger FSK: 16/**100 Min.**

12.35 Green Zone ⊠ Thriller, USA 2010. Mit Matt Damon FSK: 16/**115 Min.**

14.30 Mickybo und Ich Tragikomödie, GB / F / Irl 2005. Mit John Joe McNeill FSK: 6/**95 Min.**

16.05 Fly me to the Moon 6 Animation, Bel / USA 2008 **77 Min.**

17.30 Red Army Doku, USA / Rus 2014. Regie: Gabe Polsky **81 Min.**

18.55 Tomboy Drama, F 2011. Mit Zoé Héran – Laure wäre am liebsten ein Junge. Als ihre Familie umzieht, gibt sie sich vor den neuen Freunden als „Mickäel“ aus. FSK: 6/**81 Min.**

DRAMA

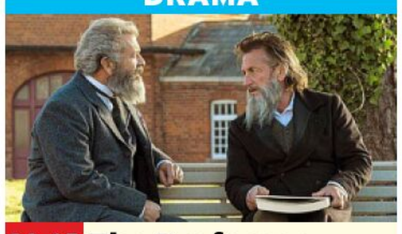

20.15 The Professor and the Madman Irl / F / Isl / USA / Mex / Bel / GB / HK 2019. Mit Natalie Dormer – Beim Verfassen des Oxford English Dictionary bekommt Professor James Murray (Mel Gibson, l.) Hilfe von Dr. William Chester Minor (Sean Penn), einem Psychiatrie-Insassen. FSK: 12/**120 Min.**

22.15 Sweet and Lowdown Musikkomödie, USA 1999. Mit Sean Penn, Samantha Morton, Ben Duncan FSK: 6/**90 Min.**

23.50 Legend ⊠ Thriller, GB / F / USA 2015. Mit Tom Hardy FSK: 16/**131 Min.**

sky sport top event

5.30 Fußball: England 25. Spieltag: Review

6.30 Fußball: Bundesliga der Frauen 15. Spieltag

7.00 Glanzparade Talkshow mit Frank Buschmann, Wolff-Christoph Fuss und Thomas Wagner

8.00 Tennis: ATP- und WTA-Turniere LIVE Topspiele

12.00 Tennis: ATP- und WTA-Turniere LIVE Topspiele des Tages – In den vergangenen beiden Jahren gewannen russische Spieler das ATP-Turnier in Doha: 2023 setzte sich Daniil Medvedev im Endspiel gegen den inzwischen zurückgetretenen Andy Murray durch, dann blieb Karen Khachanov gegen Jakub Mensik aus Tschechien siegreich.

19.30 Tennis: United Cup Rückblick auf 2025

TENNIS



20.30 Tennis: ATP-Turnier LIVE 2. Tag in Rio de Janeiro – Der Brite Cameron Norrie (o.) zählt zu den erfolgreicheren Spielern in Rio: 2023 gewann der inzwischen 29-Jährige das Turnier, im vergangenen Jahr erreichte er das Halbfinale und musste sich erst dort dem Argentinier Mariano Navone geschlagen geben.

21.00 Formel 1 LIVE Season Launch 2025

23.00 Tennis: ATP-Turnier LIVE 2. Tag in Rio de Janeiro

3.00 Rafael Nadal – The No. 1 Story Doku, USA 2024. Bis 3.30 Uhr

sky sport mix

7.00 Eishockey: NHL

9.00 MotoGP: Großer Preis von Australien Rennen

10.00 MotoGP: Großer Preis von Thailand Rennen

11.00 MotoGP: Großer Preis von Malaysia Rennen

12.00 MotoGP: Großer Preis von Barcelona Rennen

13.00 Fußball: Bundesliga der Frauen 15. Spieltag

13.30 Fußball: 3. Liga 24. Spieltag (komplett)

14.30 Fußball: DFB-Pokal Viertelfinale: Leverkusen – 1. FC Köln

16.30 Fußball: Bundesliga der Frauen 15. Spieltag (komplett)

17.00 scooore Niederlande! Fußballmagazin

17.30 Fußball: 3. Liga 24. Spielt.: Alle Spiele

18.30 Fußball: DFB-Pokal der Frauen Viertelfinale: FC Bayern – Eintracht Frankfurt

20.30 Segeln Racing on the Edge – Sydney

SURFEN



21.00 Surfen: World Surf League Finals 2024 – Im Finale der Damen duellierten sich Caitlin Simmers (19, o.) und Caroline Marks (23) aus den USA.

21.45 scooore Niederlande!

22.15 Fußball: 3. Liga 24. Spielt.: Alle Spiele

23.15 Fußball: DFB-Pokal Viertelfinale: VfB Stuttgart – FC Augsburg

1.15 Fußball: DFB-Pokal der Frauen Viertelfinale: Leverkusen – Werder Bremen

3.15 Fußball: DFB-Pokal Frauen Viertelfinale

4.00 Fußball: Bundesliga der Frauen Bis 5.00

sky sport

8.30 Fußball U. a.: Box2Box – Dein Rückblick / 25. Sp.: Palace – Everton

10.00 Fußball GOATS / 25. Sp.: Leicester – Arsenal / Club 100: M. Owen

12.00 Fußball 25. Spieltag: Review / Blackburn 1994/95 / 25. Spieltag: Manchester City – Newcastle United

14.00 Fußball Box2Box – Dein Rückblick / Man. United – Tottenham (2012) / 25. Spieltag: Tottenham – Manchester United / Fergie – Rise of a Dynasty

15.30 Fußball 25. Spieltag: Review / PL Stories (Sports Science) / Generation xG / 25. Spieltag: Liverpool – Wolverhampton

18.30 Fußball 25. Sp.: Leicester – Arsenal / Fairytale Foxes – Leicester's Title Miracle / / 25. Sp.: Netbusters

FUSSBALL



20.00 Fußball: England PL Stories (Claudio Ranieri) – Der größte Erfolg des italienischen Trainers Ranieri (o.) war die Meisterschaft 2016 mit Leicester.

20.30 Fußball: England Generation xG

21.30 Fußball: England 25. Spieltag: Crystal Palace – Everton

22.00 Fußball: England 25. Spieltag: Netbusters / Stories (Roberto di Matteo) / Legends: Gary Neville

23.30 Fußball: England Generation xG / Club 100: D. Drogba / 25. Sp,: Liverpool – Wolverhampton. Bis 3.00

sky sport Bundesliga

6.00 2. Liga Torparade

6.15 Bundesliga Torparade

6.30 Meine Geschichte Talk

7.00 Bundesliga 22. Spielt.: Stuttgart – Wolfsburg

9.00 Glanzparade Talkshow

10.00 2. Bundesliga 22. Spieltag: Braunschweig – Darmstadt

12.00 Bundesliga 22. Spielt.: Bremen – Hoffenheim

12.15 Bundesliga 22. Spieltag: Frankfurt – Kiel

12.30 2. Bundesliga 22. Spieltag: Alle Spiele

13.30 Bundesliga Sprint

13.45 2. Bundesliga Sprint

14.00 Fußball: DFB-Nachwuchsliga Möglich: Heidenheim – Bayern

16.00 Bundesliga 22. Spieltag, Tactical Feed: Leverkusen – Bayern

18.00 Bundesliga 100% Fußball

18.30 Bundesliga 22. Spieltag: Alle Spiele

19.30 2. Bundesliga Sprint

19.45 Bundesliga Sprint

FUSSBALL



20.00 2. Bundesliga 22. Spieltag: kompakt U. a.: SV Elversberg – SpVgg Greuther Fürth (Branimir Hrgota, l.)

21.00 Bundesliga 22. Spieltag: Leverkusen – FC Bayern

21.30 Bundesliga 100% Fußball

22.00 2. Bundesliga 22. Spieltag: Düsseldorf – Hertha BSC

22.30 Bundesliga Sprint

22.45 2. Bundesliga Sprint

23.00 Bundesliga 22. Spielt.: Leverkusen – Bayern

23.30 2. Bundesliga 22. Spieltag: Düsseldorf – Hertha BSC

0.00 Bundesliga Torparade

0.15 2. Bundesliga Bis 0.30

EUROSPORT 2 HD

5.30 Rad: Jaen Classic

6.30 Alpine Ski-WM RS H

7.30 Alpine Ski-WM Slal. H

8.30 Biathlon-WM Damen

9.15 Biathlon-WM Herren

10.00 Snowboard Cross

11.00 Rad: UAE Tour

11.45 Rad: UAE Tour LIVE 2. Etappe

13.30 Rad: Figueira Champions Classic Herren

15.00 Snooker: Main Tour Welsh Open. Finale

17.00 Rad: UAE Tour

18.00 Biathlon-WM Einzel D

19.30 Snooker: Main Tour Welsh Open. Finale

21.00 Rad: UAE Tour

22.00 Formel E: WM 3. Lauf

23.00 Biathlon-WM Einzel D

0.00 Rad: UAE Tour

1.00 Rad: Figueira Champions Classic Herren

2.30 Alpine Ski-WM RS D

3.30 Alpine Ski-WM Slal. D

4.30 Rad: UAE Tour

SPORT IM LIVESTREAM

13.14 Fußball: National League LIVE DAZN 33. Spieltag: Topspiel

14.00 Fußball: Schottland 26. Sp.: SPORTDIGITAL Heart of Midlothian – Glasgow Rangers

15.05 Biathlon-WM LIVE 15 km EUROSPORT Damen in Lenzerheide

18.30 Handball: LIVE DAZN **European League** Hauptrunde: **Flensburg-Handewitt – Toulouse**

18.45 Fußball: LIVE DAZN **Champions League** Play-offs: Rückspiele

20.30 Handball: LIVE DAZN **European League** Hauptrd.: **Kiel – Porto**

21.00 Fußball: LIVE AMAZON **Champions League** Play-offs: Rückspiel

21.00 Fußball: LIVE DAZN **Champions League** Play-offs: Rückspiele

sky sport F1

6.00 Formel 1: Großer Preis von Singapur Freies Training

10.30 Formel 1: Großer Preis von Singapur Qualifying in Singapur

12.00 Formel 1: Großer Preis von Singapur Rennen

14.00 F1 Academy Rennen in Singapur

16.00 Motorsport: IndyCar Grand Prix in Nashville

18.00 Formel 1: Großer Preis von Singapur Rennen

20.00 Formel 1 Top 50: Best Onboards 2024

20.25 Formel 1 Best Team Radio 2024

20.45 Formel 1 Top 10

21.00 Formel 1 LIVE Season Launch 2025

23.00 Formel 1 McLaren's Meteoric Rise

23.30 Formel 1 Top 10 2024

0.00 Motorsport: IndyCar Grand Prix in Nashville

sky sport golf

8.30 Golf: US PGA Tour The Genesis Invitational in San Diego, 4. Tag

12.00 Golf: The Open Offizieller Film 2024

13.00 Golf: Women's Open Offizieller Film 2024

14.00 Golf: Ladies European Tour 3. Tag in Riad

18.00 Golf: TGL 6. Spieltag: Atlanta Drive GC – Los Angeles Golf Club

20.00 Golf: TGL 7. Spieltag: Atlanta Drive GC – The Bay Golf Club

22.00 Golf: TGL 8. Spieltag: The Bay Golf Club – Boston Common Golf

0.00 Golf: Ladies European Tour Turnier in Riad

1.00 Golf: US PGA Tour The Genesis Invitational

2.00 Golf: The Open Duel – Greatest Showdown

sky sport tennis

6.00 Tennis: ATP-Turnier 1. Tag in Doha

8.00 Tennis: ATP- und WTA-Turniere LIVE Topspiele des Tages – In Doha musste sich die an Position zwei gesetzte Coco Gauff im vergangenen Jahr in der zweiten Runde geschlagen geben. Die US-Amerikanerin unterlag Katerina Siniaková 2:6, 4:6. Die Tschechin scheiterte danach an der Qualifikantin Danielle Collins.

19.30 Tennis: United Cup Rückblick 2025

20.30 Tennis: ATP-Turnier LIVE 2. Tag in Rio de Janeiro – Yannick Hanfmann scheiterte 2024 in der zweiten Runde.

3.00 Tennis: ATP-Turnier Finale in Marseille

sky sport austria 1

14.30 Fußball: Bundesliga 18. Runde: kompakt

15.00 Champions League Play-offs: Hinspiel

17.00 Fußball: Bundesliga 18. Runde: Topspiel

17.30 Fußball: Champions League Magazin

18.00 Fußball: Champions League Vorbericht

18.35 Fußball: Champions LIVE **League** Play-offs: Rückspiele (auch Konferenz) **Anstoß: 18.45 Uhr**

20.00 Fußball: Champions League Vorbericht

20.50 Fußball: Champions LIVE **League** Play-offs, Rückspiele (Einzelspiele und Konferenz) **Anstoß: 21.00 Uhr**

23.00 Fußball: Champions League Play-offs, Rückspiele: Alle Spiele

23.00 Fußball: Champions League Analyse

MORGENS 14 | 20 15 NACHTS | DI

Sky Cinema-Paket Weitere Pay-TV-Angebote

! Letzte Ausstrahlung **Serieninfo:** Sendungs- o. Folgentitel (1/2) = 1. Staffel / 2. Folge **HD** auch in HDTV empfangbar, nicht in allen Kabelnetzen verfügbar Altersempfehlungen: 3 ab 3 Jahren

SPIELFILME

20.15 SKY HIGHLIGHTS

Twisted – Der erste Verdacht


Jessica (Ashley Judd) und ihr Kollege John (Andy Garcia)

THRILLER Polizeichef Mills gratuliert seinem Schützling Jessica Shepard zur Beförderung. Doch der erste Fall mit ihrem neuen Partner führt sie an den Abgrund: Ein Killer meuchelt Männer, die Jessica zuvor in Bars aufgerissen hatte… **INFO** Philip Kaufman („Die Körperfresser kommen“) versteht es, Unterhaltungskino mit künstlerischem Anspruch und psychologischer Finesse zu verfeinern. Das merkt man auch hier. Ein echt clever erzählter und harter Kriminalfall.

D/USA 2004 D Samuel L. Jackson, Mark Pellegrino, Russell Wong, Titus Welliver **FSK** 12 **93 Min.** ➜**21.55 Wh. 20.2.** 12.20

TAGESTIPP tvDIGITAL
Raffinierter Thrill mit Ecken & Kanten, hochwertig besetzt

Humor	Action	Spannung	Gefühl	Erotik
	●	●●	●	●



20.15 DAS ERSTE

Sörensen fängt Feuer

TV-KRIMI „Gott wollte es so.“ Jette, die Sörensen (Bjarne Mädel) nachts vors Auto lief, wurde jahrelang in einem Keller festgehalten. Dann gibt’s den ersten Toten, und der neurosengeplagte Kommissar und seine Kollegin Jenny Holsterbeck stoßen auf eine religiöse Gemeinschaft mit sehr düsterem Geheimnis…

INFO Trotz unangenehmer Grundidee, unterhaltsam und flott. Mädel („Stromberg“) glänzt als spröder, friesischer Kauz.

D 2023 D Leo Meier, Liv Clasvogt, Joachim Meyerhoff, Michael Maertens, Luise Heyer **R** Bjarne Mädel **90 Min.** ➜**21.45 Wh. 19.2.** 0.15

Lakonischer Spaß mit starken Figuren

Humor	Action	Spannung	Gefühl	Effekte
●●		●●	●	



20.15 ZDF

Lillys Verschwinden

NEU TV-DRAMA (2/2) Die Polizei lässt den Verdacht gegen Peter Maiwald fallen. Nun gerät Anna (Jessica Schwarz) in den Fokus der Ermittler: Hat sie Lilly versehentlich durch Schlafmittel getötet? Mit einen Trick gelingt es Anna nach Hamburg zu fliehen.

D 2025 D Heino Ferch, Natalia Wörner, Miriam Maertens, Felix Klare, Mona Pirzad, Andreas Lust **R** Thomas Berger **90 Min.** ➜**21.45**

Spannend bis zur überraschenden Lösung

Humor	Action	Spannung	Gefühl	Effekte
		●●	●●	



20.15 KABEL 1

Star Trek Beyond

SCI-FI-ACTION Folge 3 der Neuauflage: Ein Teil der „Enterprise“-Crew gerät in die Gefangenschaft des kriegslüsternen Halbreptils Krall. Kirk, Spock (Zachary Quinto, r.), Pille (Karl Urban) und die Kriegerin Jaylah spucken dem Schurken gehörig in die Suppe.

USA 2016 D Chris Pine, Simon Pegg, Zoe Saldana, Idris Elba, Anton Yelchin **R** Justin Lin **FSK** 12 **160/118 Min.** ➜**22.55 Wh. 19.2.** 1.50

Lässig-ironische Föderationenrettung

Humor	Action	Spannung	Gefühl	Effekte
●●	●●	●●	●	



20.15 ARTE

Bloody Milk

NEU DRAMA In der französischen Provinz betreibt der junge Milchbauer Pierre (Swann Arlaud) den Hof seiner Familie. Eine Tierseuche droht. Als seine Kühe betroffen sind, versucht er mit allen Mitteln die Tötung seiner tierischen Wegbegleiter zu verhindern…

F 2017 OT Petit paysan **D** Sara Giraudeau, Isabelle Candelier, Valentin Lespinasse, Marc Barbé **R** Hubert Charuel **FSK** 12 **85 Min.** ➜**21.40**

Wenig beachtetes Thema, aber zieht sich

Anspruch	Action	Spannung	Gefühl	Effekte
●●●		●	●●	



20.15 SKY FAMILY

Daddy’s Home 2 – Mehr Väter, mehr Probleme!

KOMÖDIE Die Patchwork-Doppel-Daddys Brad (Will Ferrell, r.) und Dusty (Mark Wahlberg) haben sich halbwegs zusammengerauft. Die fragile Waffenruhe ist dahin, als über Weihnachten ungefragt die Opas anrücken…

USA 2017 D Mel Gibson, John Lithgow, Linda Cardellini, John Cena, Scarlett Estevez **R** Sean Anders **FSK** 6 **97 Min.** ➜**21.55 Wh. 20.2.** 13.30

Mel Gibson als Chauvi ist die wahre Freude

Humor	Action	Spannung	Gefühl	Effekte
●●	●	●	●	



20.15 SYFY

Stirb langsam – Ein guter Tag zum Sterben

ACTION Auslandseinsatz für den Antiterror-Cop John McClane (Bruce Willis, l.). In Moskau steckt sein Sohn Jack (Jai Courtney) in der Tinte. Das Duo legt sich mit Moskaus Unterwelt an… Teil 6 war geplant, wurde aber nie gedreht.

USA 2013 OT A Good Day to Die Hard **D** Sebastian Koch, Mary Elizabeth Winstead, Yuliya Snigir **R** John Moore **FSK** 16 ⊠ **93 Min.** ➜**21.55**

Eine Action-Achterbahn der Superlative

Humor	Action	Spannung	Gefühl	Effekte
●	●●●	●●		



22.00 SWR

Tatort: Unklare Lage

TV-KRIMI In einem Münchner Bus fallen tödliche Schüsse. Der Täter kann fliehen, wird aber wenig später vom SEK erschossen. Batic (Miroslav Nemec, l.) und Leitmayr (Udo Wachtveitl) müssen herausfinden, ob er Komplizen hatte… Angelehnt an ein reales Ereignis.

D 2020 D Ferdinand Hofer, Corinna Kirchhoff, Axel Pape, Isabella Bartdorff, Max Krause **R** Pia Strietmann **FSK** 12 **90 Min.** ➜**23.30**

Rasant getaktetes Echtzeit-Feeling

Humor	Action	Spannung	Gefühl	Effekte
	●●	●●	●●	



22.20 WARNER FILM

The Purge: Anarchy

SCI-FI-ACTION Einmal im Jahr herrscht in den USA für zwölf Stunden der Ausnahmezustand. Selbst Mord bleibt straffrei. Ausgerechnet da haben Shane (Zach Gilford) und Liz (Kiele Sanchez) eine Autopanne und stranden im „Kriegsgebiet“… Extrem hart.

USA/F 2014 D Frank Grillo, Carmen Ejogo, Zoë Soul, Justina Machado, John Beasley **R** James DeMonaco **FSK** 16 **99 Min.** ➜**0.05 Wh. 19.2.** 3.55

Blutig-spektakuläres Großreinemachen

Humor	Action	Spannung	Gefühl	Effekte
	●●●	●●		



22.30 ARTE

Alcarràs – Die letzte Ernte

NEU DRAMA In Alcarràs (Katalonien) lebt Familie Solé (Szene). Früher hat sie auf ihrer Obstplantage fleißig geerntet, jetzt droht ihnen die Räumung. Ihr Zuhause soll verkauft werden. Die Zukunft scheint ungewiss… Gelungen!

Span 2022 OT Alcarràs **D** Jordi Pujol Dolcet, Anna Otin, Xènia Roset, Albert Bosch, Ainet Jounou **R** Carla Simón **120 Min.** ➜**0.30**

Vielstimmig und intim, man taucht in ihre Welt

Anspruch	Action	Spannung	Gefühl	Effekte
●●●		●	●●	



23.50 SKY HIGHLIGHTS

Matrix Reloaded

SCI-FI-ACTION Die Maschinen rüsten zum entscheidenden Schlag gegen die Menschheit und rücken gegen die Festung Zion vor. Die Widerstandskämpfer Neo (Keanu Reeves), Trinity (Carrie-Anne Moss) und Morpheus wollen die Matrix von innen ausschalten.

USA 2003 D Laurence Fishburne, Monica Bellucci, Hugo Weaving **R** Lana Wachowski, Lilly Wachowski **FSK** 16 **131 Min.** ➜**2.10 Wh. 20.2.** 14.00

Actionfeuerwerk vom anderen Stern

Humor	Action	Spannung	Gefühl	Effekte
●	●●●	●●●	●	●●●



23.55 SKY FAMILY

Alles erlaubt – Eine Woche ohne Regeln

KOMÖDIE Maggie und Grace erteilen ihren Ehemännern Rick (Owen Wilson, r.) und Fred (Jason Sudeikis) einen Freifahrtschein für eine Woche – überzeugt, dass die Möchtegern-Romeos sowieso nirgends landen werden können.

USA 2011 OT Hall Pass **D** Jenna Fischer, Christina Applegate, Nicky Whelan **R** Bobby Farrelly, Peter Farrelly **FSK** 12 **100 Min.** ➜**1.45**

Über und unter der Gürtellinie lustig

Humor	Action	Spannung	Gefühl	Erotik
●●				●

genial gelungen geht so grausig NEU TV-Premiere OnDemand Verfügbar bei Sky On Demand oder in der Mediathek des jeweiligen Senders
●●● sehr viel ●● viel ● wenig **Serieninfo:** Sendungs- o. Folgentitel (1/2) = 1. Staffel / 2. Folge

SERIE



20.15 ONE

Sister Boniface Mysteries

NEU **KRIMI** (2/1) **Kein Kinderspiel** Die britische Nonne mit Doktortitel und Faible für Forensik geht ihrer größten Leidenschaft nach. Während einer Live-Fernsehshow in Great Slaughter wird die Redakteurin Dinah erdrosselt. Einziger Zeuge: ein Papagei. Führt er Sister Boniface (Lorna Watson) auf die richtige Spur? – Traurig: Die Drehbuchautorin der Cosy-Crime-Serie, Jude Tindall (1964–2024, „Father Brown"), verstarb im vergangenen Jahr kurz nach dem Start der Dreharbeiten für die vierte Staffel. – 10 Folgen, mi. 45 Min.→21.00



18.00 ZDF

SOKO Wismar

KRIMI (21/18) Pöhlmann (Dominic Boeer) ermittelt in der Coachingszene, nachdem Motivationstrainer Oliver König tot im Pool eines seiner Anhänger schwimmt. Bürgermeisterkandidat Harald Götz hatte auf Königs Anraten seinen Job als Anwalt aufgegeben. Wollte er sich rächen, weil die Politkarriere floppte? 54 Min.→18.54



21.00 ONE

Murdoch Mysteries

KRIMI (6/8) **Murdoch In Ladies Wear** Ein Schlag auf den Kopf setzte dem Leben von Preston Monk ein Ende. Wer wollte, dass der Abteilungsleiter des Kaufhauses stirbt? Murdoch (Yannick Bisson) muss nicht lange suchen, bis er herausfindet, dass Monk in seinem Team viele Feinde hatte. 40 Min.→21.40

NATUR & REISE



20.15 NDR

Schweden

PORTRÄT **Ruf der Wildnis** Kristallklare Seen und unendliche Weite: Die Natur in dem Land hat einiges zu bieten. Der ungarische Filmer Zoltan Török bereist Schweden seit über 25 Jahren, fängt die Tierwelt von Nord nach Süd mit seiner Kamera ein. Hautnah erlebt er, wie sich die Natur unter dem Einfluss des Klimawandels stark verändert. Elch, Seeadler und Braunbär müssen sich an die wärmeren Temperaturen anpassen. Die knapp 300 Gletscher im Land schmelzen, große Waldbestände wurden abgeholzt. 45 Min.→21.00



14.45 3SAT

Big Bend – Amerikas wildeste Grenze

TIERE An der Grenze zu Mexiko fließt der Rio Grande in einer großen Kurve („Big Bend"). Sie gab dem Big-Bend-Nationalpark seinen Namen. Die Chisos Mountains bieten Wegekuckucks, Dickhornschafen sowie Kojoten und Schwarzbären (Foto) ein Zuhause. 45 Min.→15.30



18.35 ARTE

Die Halligen im Wattenmeer

INFO Die kleinen Eilande (o.: Hooge) vor der schleswig-holsteinischen Nordseeküste sind nur zwischen sieben und 956 Hektar groß. Damit die Bewohner die Sturmfluten überstehen, wurden die Häuser auf Warften – das sind künstlich aufgeschüttete Hügel – errichtet. 45 Min.→19.20

SPORT



23.05 ZDF

Champions League

PLAY-OFFS Rückspiele. Wer in Turin gewinnt und bei Real Madrid lange ein 1:1 hält, sollte auswärts erneut nicht chancenlos sein, um ins Achtelfinale zu kommen. Für Stuttgart wäre es das dritte Mal: 2004 scheiterten die Schwaben am FC Chelsea, 2010 am FC Barcelona. Immerhin für Alexander Nübel (o.) wäre dies kein Neuland: 2021 stand der 28-Jährige beim 2:1-Rückspielsieg gegen Lazio Rom zwischen den Pfosten – damals noch im Trikot des FC Bayern. – Ansetzungen nach Redaktionsschluss. 60 Min.→0.05



15.00 DAS ERSTE

Biathlon-WM

LIVE 20 km Herren in Lenzerheide. Vor zwei Jahren wurde Niklas Hartweg (o.) als bester Athlet unter 25 ausgezeichnet. Damals landete er im Gesamtweltcup auf dem elften Platz. Auf seinen ersten Sieg wartet der Schweizer, der in Karlsruhe geboren wurde und in Lenzerheide lebt, aber noch. 120 Min.→17.00



18.45 EUROSPORT

Handball: Bundesliga der Damen

LIVE 18. Spieltag: **Ludwigsburg – Borussia Dortmund** Nach 89 Bundesliga-Partien ohne Niederlage musste sich Meister Ludwigsburg im Hinspiel mal wieder geschlagen geben. Dana Bleckmann (23, l.) war beim 33:28 mit acht Toren die Matchwinnerin der Borussia. 120 Min.→20.45

SHOW & CO



19.25 ZDF

Besseresser

NEU **CHECK** **Frankreich-Fakes** Von Pains au Chocolat über Quiche Lorraine und Roquefort-Käse deckt Sebastian Lege in bekannter Manier die Tricks der Lebensmittelindustrie auf: Schokocroissants aus dem Supermarkt, die labberig sind und muffig schmecken, sowie andere Pseudo-Delikatessen. Ein Käse-Sommelier entlarvt Industrie-Blauschimmelkäse. 50 Min.→20.15



20.15 SAT.1

Das große Promibacken

NEU **SHOW** Pierre Littbarski (3. v. r.) und andere Promis packen ihre Lieblingsrezepte aus. Bei der technischen Prüfung steigt der Schwierigkeitsgrad: Eine Baumkuchen-Torte soll in eine moderne Variante umgewandelt werden. Es winken 10 000 Euro für einen guten Zweck am Ende der Staffel. – 8 Folgen, 9. Staffel, mi. 160 Min.→22.55

DOKU & REPORT



21.55 HISTORY

Das Unerklärliche mit William Shatner

NEU **GESCHICHTE** **Piraterie** Salzluft, rauschende Wellen, knarrende Schiffsplanken und vergrabene Schätze: William Shatner (Foto) begibt sich in das Goldene Zeitalter der Piraterie (1690–1730). Historiker ordnen ein, welche der Räuber es wirklich gab und welche Geschichten Seemannsgarn sind. – 6-tlg., 7. Staffel, mi. 50 Min.→22.45



22.15 ZDF

Robert Habeck – Ein Porträt

NEU **POLITIK** Im Herbst vergangenen Jahres ließ Habeck sich als Kanzlerkandidat küren. Lars Seefeldt folgt dem 55-Jährigen im Turbo-Wahlkampf, nimmt an Gesprächen teil, die Habeck mit Bürgern führt. – Im Anschluss: der Wahlkampf von AfD-Kanzlerkandidatin Alice Weidel, die sich seit 2017 immer stärker radikalisiert. 25 Min.→22.40

KULTUR & INFO



21.40 ARTE

Schön wie ein Traktor

NEU **GESELLSCHAFT** Was nehmen Menschen als schön wahr? Die Pariserin Clara (30) fährt gemeinsam mit ihrem Onkel Michel (o.), einem Landwirt, durch Beauce südlich der Hauptstadt. Stolz zeigt er seiner Nichte in der nicht als attraktiv geltenden Region seine Highlights. Er findet sie in den alltäglichen Dingen. 50 Min.→22.30



22.00 RBB

Über sieben Brücken musst du gehen

PORTRÄT Den Refrain kennt fast jeder, nicht aber die Historie hinter dem Song. 1977 produziert ihn die Rockgruppe Karat (o.) für einen DDR-Fernsehfilm. Der wurde im Frühjahr 1978 ausgestrahlt, danach aber verboten. Doch das Lied bleibt und avanciert ab 1980, von Peter Maffay neu arrangiert, zum Megahit. 45 Min.→22.45

SW schwarz-weiß OmU Original mit Untertiteln OT Originaltitel D Darsteller R Regie ! Letzte Ausstrahlung
FSK Altersfreigabe der Freiwilligen Selbstkontrolle der Filmwirtschaft ⊠ Jugendschutz-Vorsperre

DAS ERSTE HD

MORGENS

5.30 **Morgenmagazin** Magazin
9.00 **Tagesschau** ▶ UT
9.05 **WaPo Berlin** ▶ UT (1/8) Krimiserie, D 2019. Heimathafen. Mit Sesede Terziyan
9.50 **Großstadtrevier** ▶ UT (34/3) Krimiserie, D 2021 Prepper. Mit Peter Fieseler
10.40 **Tagesschau** ▶ UT
10.45 **Meister des Alltags** ▶ UT Moderation: Florian Weber
11.15 **Wer weiß denn sowas?** ▶ UT Show, D 2025. Gäste: Werner Schulze-Erdel, Jörg Draeger
12.00 **Tagesschau** ▶ UT
12.10 **Mittagsmagazin** ▶ UT
14 14.00 **Tagesschau** ▶ UT
14.10 **Rote Rosen** ▶ UT (4111)
15.00 **Biathlon-WM** ▶ UT
LIVE Aus Lenzerheide (CH) 20 km Einzel Herren Reporter: Christian Dexne
17.00 **Tagesschau** ▶ UT
17.15 **Brisant** ▶ UT Magazin
18.00 **Wer weiß denn sowas?** ▶ UT Show, D 2025 Moderation: Kai Pflaume
18.50 **Watzmann ermittelt** ▶ (4/15) Krimiserie, D 2025. Blutschnee. Mit Andreas Giebel, Peter M. Marton
19.45 **Wissen vor acht** ▶ UT Magazin, D 2025. Die Überhitzung der Meere
19.50 **Wetter / Wirtschaft** ▶ UT
20.00 **Tagesschau** ▶ UT

ZDF HD

5.30 **Morgenmagazin** ▶
9.00 **heute Xpress** ▶ UT
9.05 **Volle Kanne** ▶ UT Magazin Moderation: Nadine Krüger
10.30 **Notruf Hafenkante** ▶ UT (12/13) Polizeiserie, D 2017. Innere Werte. Mit Sanna Englund – Der 25-jährige Alex bricht nach seiner Rückkehr aus dem Urlaub auf der Straße zusammen.
11.15 **SOKO Wismar** ▶ UT (8/18) Krimiserie, D 11. Tödlicher Flirt. Mit Michael Härle
12.00 **heute** ▶ UT
12.10 **Mittagsmagazin** UT
14.00 **heute** ▶
14.15 **Die Küchenschlacht** ▶
15.00 **heute Xpress** ▶ UT
15.05 **Bares für Rares** ▶ UT
16.00 **heute – in Europa** ▶ UT
16.10 **Die Rosenheim-Cops** ▶ (13/22) Krimiserie, UT D 2014. Alles Gute kommt von oben. Mit Igor Jeftic
17.00 **heute** ▶ UT
17.10 **hallo deutschland** ▶ UT
18.00 **SOKO Wismar** ▶ UT (21/18) Krimiserie, D 2025 Der Königspfad
18.54 **Lotto am Mittwoch**
19.00 **heute** ▶ UT
19.20 **Wetter** ▶ UT
19.25 **Besseresser** UT 7-tlg.
NEU Reportagereihe, D 2025 (7) Freche Frankreich-Fakes

RTL HD

6.00 **Punkt 6** ▶ Magazin, D 2025
7.00 **Punkt 7** ▶ Magazin, D 2025
8.00 **Punkt 8** ▶ Magazin, D 2025
9.00 **Gute Zeiten, schlechte Zeiten** ▶ (8213) Familienserie, D 25 (Wh. v. gestern)
9.30 **Unter uns** ▶ (7562) Serie, D 2025. Wer hat Margots Bulli geklaut?! Mit Timothy Boldt, Metehan Demiröz, Jens Hajek (Wh. v. gestern)
10.00 **Ulrich Wetzel – Das Strafgericht** ▶ Dokusoap, D 2025
11.00 **Barbara Salesch – Das Strafgericht** ▶ Dokusoap
12.00 **Punkt 12** Magazin, D 2025
15.00 **Barbara Salesch – Das Strafgericht** ▶ Dokusoap
16.00 **Ulrich Wetzel – Das Strafgericht** ▶ Dokusoap
17.00 **Verklag mich doch!** ▶ Dokusoap, D 2025
17.30 **Unter uns** ▶ (7563) Serie
18.00 **Explosiv** ▶ Magazin
18.30 **Exclusiv** Magazin. Moderation: Frauke Ludowig
18.45 **RTL Aktuell / Wetter** ▶
19.05 **Alles was zählt** ▶ (4639) Serie, D 25. Gegen die Zeit
19.40 **Gute Zeiten, schlechte Zeiten** ▶ (8214) Familienserie, D 2025. Ein Kuss mit Folge – Flo hat Angst, Jonas von ihren Gefühlen zu erzählen und erwägt stattdessen ein Jobangebot.

SAT.1 HD

5.30 **SAT.1-Frühstücksfernsehen** Magazin, D 2025 Moderation: Karen Heinrichs, Daniel Boschmann
10.00 **Klinik am Südring** Dickes Baby / Linus im Wunderland / Immer dieser Heißhunger – Drama auf der Entbindungsstation: Ein wegen Schwangerschaftsdiabetes deutlich zu großes Kind wird unter größten Komplikationen zur Welt gebracht.
13.00 **Auf Streife – Die Spezialisten** ▶ Dokusoap, D 2018. Postnataler Frust
14.00 **Auf Streife – Die Spezialisten** ▶ Dokusoap
15.00 **Auf Streife – Die neuen Einsätze** Dokusoap, D 25
16.00 **Lebensretter hautnah**
NEU Reportagereihe UT
17.00 **Notruf** UT Reihe, D 2024
NEU Mod.: Bärbel Schäfer
18.00 **Lenßen hilft** Dokusoap, D 2025. Mit Ingo Lenßen
19.00 **Die Landarztpraxis** UT (3/34) Von Bienchen und Ziegen – Sarah leidet unter Alexandras Nähe zu Fabian und deren ständigen Provokationen. Als sie erfährt, dass Fabian Leo über ihre Beziehung belügt, stellt sie ihn zur Rede.
19.45 **newstime**

PRO 7 HD

5.00 **Galileo** ▶ Magazin (vom Do.)
5.55 **Die Goldbergs** UT (4/13)
6.20 **taff** ▶ Magazin (v. gestern)
7.15 **Galileo** ▶ Magazin (v. gest.)
8.20 **Simpsons** UT (12/1) Trick
8.45 **How I Met Your Mother** UT (7/17) Serie. Langzeitwetten
9.15 **The Middle** 5.1 UT (8/19)
9.40 **Two and a Half Men** UT (10/5–7) Serie, USA 2012
11.05 **Young Sheldon** UT (2/12)
11.30 **The Big Bang Theory** UT (5/1–3) Serie, USA 2011
12.50 **How I Met Your Mother** UT (7/18) Serie, USA 12. Karma
13.15 **The Middle** 5.1 UT (8/20)
13.45 **Two and a Half Men** UT (10/8–10) Comedyserie, USA 2012. Arm aber schön / Die Paparazzi-Falle / Ein-Ei-Johnson
15.05 **Young Sheldon** UT (2/13) Comedyserie, USA 2019 Atomkraft, Liebeskummer und Dads erster Schwarm
15.35 **The Big Bang Theory** UT (5/4–6) Comedyserie, USA 2011. Such dir eine Inderin! / Ab nach Baikonur! / Mamis Liebling
17.00 **taff** ▶ Magazin, D 2025
18.00 **newstime**
18.10 **Simpsons** UT (33/16+17) Trickserie, USA 22. Ich bin Smartacus! / Ausgeblutet
19.05 **Galileo** ▶ Magazin, D 2025

20 15 PRIMETIME

TV-KRIMI



20.15 Sörensen fängt Feuer ▶ UT

D 23. Mit Katrin Wichmann, Leo Meier – Kommissar Sörensen (Bjarne Mädel) hat sich endlich auf die friesische Provinz eingelassen – aber die sich nicht auf ihn. Als ihm eines Nachts eine verstörte, unterernährte, blinde Frau im Nachthemd vors Auto läuft, kommt er einem Fall von religiösem Wahn auf die Spur. Das tut Sörensen und seiner Angststörung nicht gut. Wer im Dorf wusste noch von der Sache? **90 Min.**

21.45 **Plusminus** ▶ UT Magazin Moderation: Alev Seker
22.15 **Tagesthemen** ▶ UT
22.50 **Maischberger** ▶ UT Talk
0.05 **Tagesschau** ▶ UT
0.15 **Sörensen fängt Feuer** ▶ TV-Krimi, D 2023 UT (Wh. v. 20.15) **90 Min.**
1.45 **Tagesschau** ▶
1.50 **Einfach Rosa – Wolken über Kapstadt** ▶ UT TV-Liebeskomödie, D 2015 Mit Alexandra Neldel, Janek Rieke **90 Min.**
3.20 **Maischberger** ▶ UT Talk, D 2025 (Wh. v. 22.50)
4.35 **Brisant** ▶ UT Magazin
4.55 **Tagesschau** ▶
5.00 **Plusminus** ▶ UT (v. 21.45)

TV-DRAMA

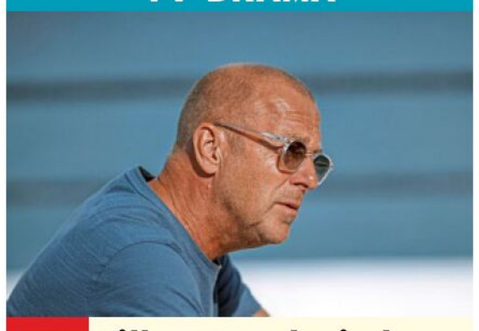

20.15 Lillys Verschwinden ▶

NEU (2) 2-tlg. D 25 – Die UT kleine Lilly bleibt weiterhin verschwunden. Kommissarin Isabell Navarro hat Hinweise gesammelt, die Anna schwer belasten, und sie wird vorübergehend verhaftet. Auch die Presse macht Jagd auf Anna und Robert (Heino Ferch). Weil die Eltern jetzt unter Generalverdacht stehen und die Polizei Anna vorwirft, die Kinder sediert zu haben, um ungestört feiern zu können, wird das Ganze zur Zerreißprobe für das Paar. **90 Min.**

21.45 **heute journal** ▶ UT
22.15 **Robert Habeck – Ein Porträt** ▶ UT
NEU Doku, D 2025
22.40 **Alice Weidel – Ein Porträt** ▶ UT Doku, D 2025
NEU
23.05 **sportstudio UEFA CL** ▶ Play-offs, Rückspiele UT
0.05 **Markus Lanz** ▶ UT Talk
0.50 **heute journal update** ▶
1.05 **Ukraine – Krieg oder Frieden** ▶ UT Doku, D 25
NEU
1.35 **Auf der Couch mit Dr. Leon Windscheid** ▶ UT
NEU 3-tlg. Talk, D 2025 (1–3)
3.05 **Kanzler und Herausforderer** ▶ UT (v. gestern)
3.50 **Robert Habeck** ▶ UT (Wh.)
4.15 **Alice Weidel** ▶ UT (Wh.)

SHOW

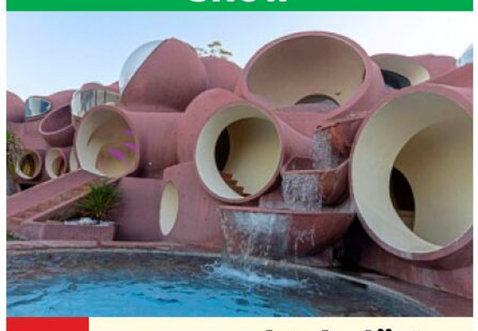

20.15 Luxus spektakulär! Die 44 unglaublichsten Geschichten...

D 2024 ...aus der Welt der Superreichen – Ein weiteres Mal blickt das Ranking hinter die Kulissen einer Welt, die für die meisten nur in kühnen Träumen existiert. Die wenigsten Menschen können sich eine siebenwöchige Hochzeitsreise wie Paris Hilton leisten. Die zog mit ihrem Gatten Carter Reum von London nach Bora-Bora und über die Karibik in einen Unterwasser-Bungalow auf den Malediven. Modedesigner Pierre Cardin hat sich indes in der Nähe von Cannes den futuristischen Palais Bulles (o.) erbauen lassen – inklusive 1200 Quadratmeter Wohnfläche und Amphibientheater.

22.15 **RTL Direkt** ▶
22.35 **„Stern“-TV** ▶ Magazin
0.00 **Nachtjournal** ▶
0.35 **CSI: Miami** ▶ UT (2/7–9) Grand Prix / Big Brother / Der Köder – Während eines Rennen der Champ-Cart-Serie verbrennt ein Mechaniker in der Box seines Teams.
3.00 **CSI: Den Tätern auf der Spur** ▶ (4/11–14) Serie

SHOW



20.15 Das große Promibacken UT

NEU D 25 – Die Sendung startet in die 9. Staffel, und zwar mit folgenden zehn Teilnehmern: Moderatorin Amira Aly, Model und Entertainer Bruce Darnell, Sängerin Ella Endlich, Kabarettistin Manuela Wisbeck, Comedian Maxi Gstettenbauer, die ehemalige Top-Torhüterin Nadine Angerer, Fußball-Weltmeister Pierre Littbarski, Sängerin Senna Gammour, Schauspieler Steffen Groth und Pop-Sternchen Vincent Gross. Zum Auftakt der Staffel dürfen die Promi-Bäcker ihr Lieblingsrezept backen. Die Kreationen sollen dann die Jury, u. a. Christian Hümbs (l.) und Bettina Schliephake-Burchardt (r.) überzeugen. Enie van de Meiklokjes (M.) führt durch die Show.

22.55 **Promis backen privat** UT
NEU Dokusoap, D 2025 – Susan Sideropoulos backt ihren Lieblingskuchen: einen Kokos-Erdbeer-Traum.
23.55 **Das große Promibacken** Show, D 2025 (Wh. v. 20.15)
2.20 **Promis backen privat** UT Dokusoap (Wh. v. 22.55)
3.05 **Auf Streife** ▶ Dokusoap

SHOW



20.15 TV total UT

D 2025 – Man darf sich wieder auf einen vergnüglichen Abend mit Sebastian Pufpaff (o.) freuen. Humor wird gepaart mit etwas Kritik und leichtem Sarkasmus, wenn sich der Moderator all die missglückten Auftritte, peinlichen Ausrutscher und weniger intelligenten Beiträge der letzten Fernsehwoche vorknöpft.

21.25 **Olaf Scholz. Countdown im Kanzleramt** Doku,
NEU D 2025 – Die Sendung begleitet Olaf Scholz seit November 2024, unter anderem am letzten Tag seiner Regierung, bei der Vertrauensfrage im Bundestag und im Wahlkampf.
23.10 **TV total – Aber mit Gast** Show, D 2025. Gast: Lena Gercke (Model und Moderatorin) (vom Mo.)
0.15 **Fake News – Alles erstunken und erlogen** Show, D 2025 (vom Mo.)
1.05 **Die Quatsch Comedy Show** D 2024
3.25 **World Wide Wohnzimmer** Show, D 2025
3.35 **newstime**
3.40 **Balls – für Geld mache ich alles** Show, D 21 (v. Mo.)
4.25 **Galileo** ▶ Magazin (v. So.)

NACHTS

MI

HD auch in HDTV empfangbar, nicht in allen Kabelnetzen verfügbar OO Zweikanal Dolby Surround 5.1 Dolby Digital SW schwarz-weiß UT Untertitel
▶ OnDemand Verfügbar bei Sky On Demand oder in der Mediathek des jeweiligen Senders Bildbeschreibung für Sehbehinderte OmU Original mit Untertiteln

KABEL 1 HD

5.30 **Abenteuer Leben Spezial** Der Traum vom Heimkino
5.50 **Navy CIS** UT (9/23+24) Krimiserie. Menschenopfer (Wh. v. gestern) / Für Evan
7.25 **Navy CIS** UT (10/1–3) Krimiserie, USA 2012. Mit äußerster Härte / Duftmarken / Falscher Mond (v. gestern)
10.10 **Bull** 16 UT (3/16–19) Anstiftung / Der Schuss ins Bein / Sag kein Wort! / Der Kopfgeldjäger – Chunk hat seinen ersten Klienten, der sich wegen eines Fälschungsvergehens zu verantworten hat.
13.55 **Bull** UT (3/20) Krimiserie, USA 2019. Der gute Sohn
14.55 **Castle** 16 UT (5/24) Krimiserie, USA 2013 Für Höheres bestimmt
15.50 **newstime**
16.00 START **Castle** 16 UT (6/1) 20-tlg. Krimiserie, USA 2013. Walküre – Becketts erster Fall in Washington unterliegt strengster Geheimhaltung. Das hält Castle aber nicht davon ab, ihr zu helfen.
16.55 **Abenteuer Leben täglich** Magazin, D 2025
17.55 **Mein Lokal, Dein Lokal** „La:Meer“, Landshut
18.55 NEU **Achtung Kontrolle! Wir kümmern uns drum** Reportagereihe, D 2025

RTL ZWEI HD

5.10 **Der Trödeltrupp – Das Geld liegt im Keller** U. a.: Otto bei Klaus / Sükrü bei Willi und Elke / Mauro bei Nico / Mauro bei Dirk
10.00 **Schnäppchenhäuser**
11.00 **Die Schnäppchenhäuser – Jeder Cent zählt** Reihe, D 2020 (Wh. vom So.)
12.00 **Die Schnäppchenhäuser – Der Traum vom Eigenheim: Wir ziehen ein**
12.55 **Hartz und herzlich – Tag für Tag Rostock** Dokusoap, D 2023. Ein neuer Lebensabschnitt
13.55 **Hartz und herzlich – Tag für Tag Rostock** Kinder sind teuer
14.55 **Hartz Rot Gold** Reihe, D 2024 (65) (v. gestern)
16.00 **News / Wetter**
16.05 NEU **Hartz Rot Gold** Reihe, D 2025 (66) Aus wenig viel machen
17.05 **Hartz und herzlich – Tag für Tag Benz-Baracken** (v. gestern)
18.05 **Hartz und herzlich – Tag für Tag Benz-Baracken** Neue Pläne
19.05 **Berlin – Tag & Nacht** Heiligt der Zweck die verzweifelten Mittel? – Karla verzweifelt, als ihr Chef sie zur Auszeit zwingt.

VOX HD

5.55 **CSI:NY** (1/17) Krimiserie Absturz (Wh. v. gestern)
6.40 **CSI:NY** (1/18) Krimiserie Tödliche Verwechslung
7.35 **CSI: Den Tätern auf der Spur** (2/18+20) Krimiserie Letzte Ausfahrt / Katz und Maus (Wh. v. gestern)
9.25 **vox nachrichten**
9.30 **CSI: Den Tätern auf der Spur** (2/21+22) Krimiserie, Kan / USA 2002. Falsche Fährten / Tod in Miami
11.15 **CSI: Miami** (3/18–20) Krimiserie, USA 05. Game Over / Kinder des Zorns / Killer-Date
14.00 **CSI: Miami** (3/22) Krimiserie, USA 2005. Verstrahlt
15.00 **Shopping Queen** Reihe, D 2022. Motto in Bielefeld: Lang lebe der Mantel! Tag 3: Cheryl-Ann
16.00 **Guidos Deko Queen** Dokusoap, D 2023
17.00 **Zwischen Tüll und Tränen** Dokusoap
18.00 **First Dates – Ein Tisch für zwei** Dokusoap, D 21
19.00 **Das perfekte Dinner** Reihe, D 2024. Tag 3: Melanie, Saarland. Motto: Sinfonia Culinaria. U. a.: Vorspeise: Ravioli, Lachs, Tagliatelle, Scamp. Hauptspeise: Filet, Pesto, Pommes, bunte Möhren

ARTE HD

5.05 **Guyana** Doku, GB 2021
5.55 **Kuba: Meister der Drehorgeln** OO UT Reportage
6.40 **Journal Junior** 6
6.50 **Küchen der Welt** (26) Andalusien (Wh. v. gestern)
7.20 **Stadt Land Kunst**
8.55 **Auf den Spuren der ersten Amerikaner** UT Dokufilm, Kan / F 2023 **90 Min.**
10.25 **Der Kelpwald** OO UT Doku
11.25 **Re: Was Europa bewegt** (Thema nach Ansage)
11.55 **Küchen der Welt** Dokureihe, F 2024 (27) Louisiana
12.30 **Stadt Land Kunst**
14.05 **Der Regenmacher** OO Justizthriller, USA 1997 UT Mit Matt Damon, Danny DeVito, Claire Danes (Wh. vom So.) FSK: 12/**140 Min.**
16.25 **Leben mit Vulkanen** (2) Neuseeland: Die Kraterseen im Land der Maori
16.55 **Kenia – Land der Kontraste** OO Reihe, D 2024 (3) Am Turkana-See und im Nomadenland
17.50 **Unterwegs im hohen Norden** UT Dokureihe, F 2020 (4) Island (vom Do.)
18.35 **Die Halligen im Wattenmeer** OO UT Doku
19.20 **Journal**
19.40 **Re: Was Europa bewegt** (Thema nach Ansage)

3 SAT HD

6.05 **Irlands Norden – Die Küste rund um Belfast** Report.
6.20 **Kulturzeit** (v. gestern)
7.00 **nano** (Wh. v. gestern)
7.30 **Alpenpanorama** Reihe
9.05 **Kulturzeit** (Wh. v. 6.20)
9.45 **nano** (Wh. v. 7.00)
10.15 **Haie eiskalt! Jäger zwischen Nordsee und Grönland** UT Doku (v. gestern)
11.00 **An der Eismeerküste – Norwegens frostiger Norden** UT (Wh. v. gestern)
11.45 **Mit Herz am Herd** Mag.
12.15 **Servicezeit** UT Magazin
12.45 **Bergauf-Bergab** UT Magazin
13.15 **Kuba – Im Rhythmus der Natur** UT Doku
14.00 **Baja California** UT Doku, Ö 2005 Das andere Kalifornien
14.45 **Big Bend – Amerikas wildeste Grenze** UT Doku, Irl 2020
15.30 **Hudson River – Der Fluss zwischen Wildnis und Skyline** UT Doku, USA / Ö 2021
16.15 START **Yellowstone** UT 3-tlg. Reihe, GB 09 (1–3) Feuer und Eis / Leben auf dem Vulkan / Herbst der Hirsche
18.30 **nano** Magazin
19.00 **heute / Wetter** UT
19.20 **Kulturzeit** Magazin
20.00 **Tagesschau** UT

MORGENS 14

PRIMETIME 20 15

SCI-FI-ACTION

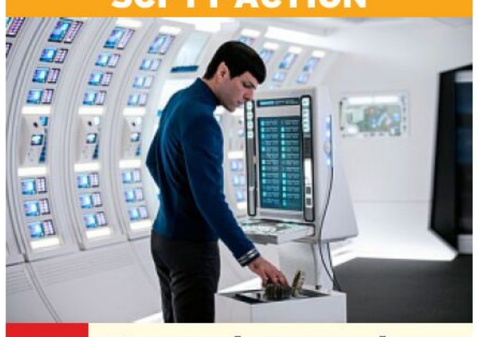

20.15 **Star Trek Beyond**
USA 2016. Mit 16 UT Chris Pine, Zoe Saldana, Simon Pegg – Nach einem Kampf mit ihrem Feind Krall landet die „Enterprise“ auf einem unbekannten Planeten. Einige Besatzungsmitglieder werden von Krall festgehalten, Kirk, Scotty und Spock (Zachary Quinto) können sich retten. Sie planen nun, wie sie die anderen befreien. FSK: 12/**160/118 Min.**

22.55 **Wonder Woman 1984**
Fantasyaction, 16 UT USA / Span / GB 2020 Mit Gal Gadot, Chris Pine – Diana lebt friedlich unter den Sterblichen. Obwohl sie ihre volle Kraft erlangt hat, führt sie ein unauffälliges Leben. Doch schon bald muss sie als Wonder Woman die Menschheit vor einer großen Bedrohung bewahren. FSK: 12/**170/140 Min.**
1.45 **newstime**
1.50 **Star Trek Beyond** 16 UT Sci-Fi-Action, USA 2016 (v. 20.15) FSK: 12/**115/118 Min.**
3.45 **newstime**
3.50 **Stop! Oder meine Mami schießt** Actionkomödie, USA 1992. Mit S. Stallone (v. gestern) FSK: 12/**75/83 Min.**

DOKUSOAP



20.15 NEU **My Big Fat Italian Wedding**
Nathalie und Cosimo heiraten! D 2024. Ciao Bella, hallo Hochzeitsmärchen! / Chaos al dente: Hochzeitsplanung in Bella Italia – Cosimo Citiolo (r.) und Nathalie Gaus (l.) starten die Planung ihrer Traumhochzeit in Italien. Doch wie soll die Hochzeit aussehen und was gibt das Budget her? Während Nathalie von einer märchenhaften Feier träumt, zeigt Cosimo seine pragmatische, schwäbische Seite.

22.15 **Die Schnäppchenhäuser – Jeder Cent zählt**
Reihe, D 24. Dachschaden im Westerndorf – Hartmut ist ein Schnäppchenhäuser-Wiederholungstäter. Er baute schon einen Salon und eine Bühne.
23.10 **Bella Italia – Camping auf Deutsch** Dokusoap, D / It 2023. Lex' Hochzeitsplanung: Will Freund Robin Trauzeuge werden?
1.05 **Der Trödeltrupp – Das Geld liegt im Keller** Dokusoap. Sükrü, Mauro und Otto bei Karl-Heinz, Christine, Nicole und Ines
2.50 **Der Trödeltrupp**

REPORTAGEREIHE



20.15 NEU **stern TV Reportage**
D 2024. Spezial – 30 Jahre Familie Ritter – 1994 überfielen die vier Brüder Ritter (o.: Andy) eine Nachbarsfamilie. Der Tatort war ein Obdachlosenheim in Köthen in Sachsen-Anhalt. Die Reportage begleitete die Familie 30 Jahre lang, nun wird Bilanz gezogen.

22.15 **Doc Caro – Jedes Leben zählt** Dokureihe, D 2022 (1) Ein Hilferuf führt Doc Caro vor eine verschlossene Tür, hinter der sich eine traurige Geschichte verbirgt. Und: Herzinfarkt-Alarm in der Notaufnahme – kann Caro verhindern, dass drei kleine Kinder ihren Vater verlieren?
0.20 **vox nachrichten**
0.40 **Medical Detectives** UT Dokureihe, USA 2013–2014 Tödliche Täuschung / In den eigenen vier Wänden – Die alleinstehende Laura wird beim Montgomery County Police Department als vermisst gemeldet.
2.25 **Snapped – Wenn Frauen töten** Charles Cullen
3.10 **Medical Detectives** UT Dokureihe. Mord auf Raten / Unfall oder Mord? / Späte Treffer / In der Falle

DRAMA

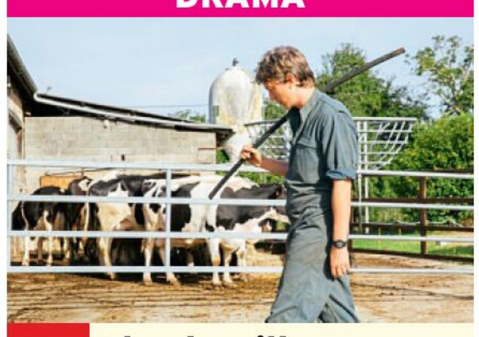

20.15 NEU **Bloody Milk**
F 2017. Mit Sara Giraudeau, Isabelle Candelier – Der junge Milchbauer Pierre (Swann Arlaud) kämpft darum, seine Kuhherde vor der Zwangsschlachtung zu bewahren, als eine Tierseuche ausbricht. Sein Plan, die Tiere zu retten, bringt ihn in Schwierigkeiten. FSK: 12/**85 Min.**

21.40 NEU **Schön wie ein Traktor**
Doku, F 24 – Was ist eigentlich „schön“? Dieser Frage gingen Clara aus der Stadt und ihr Onkel aus einem Dorf in der Beauce nach.
22.30 NEU **Alcarràs – Die letzte Ernte** UT Drama, Span / It 2022. Mit Anna Otin – Schon immer hat die Familie Solé Pfirsiche in ihrer Obstplantage in Katalonien gepflückt. Nun droht ihnen die Räumung. **120 Min.**
0.30 **Buddhismus: Missbrauch im Namen der Erleuchtung**
Dokufilm, F 2022 **90 Min.**
2.00 **Die Satelliten-Schlacht**
Doku, F 2023
2.55 **Kids** 10 OO UT Dokureihe, D 24 (4) Schule und Lernen
3.20 **Mit offenen Karten**
3.25 **Mit offenen Augen**
3.40 **28 Minuten** OmU

DOKUFILM

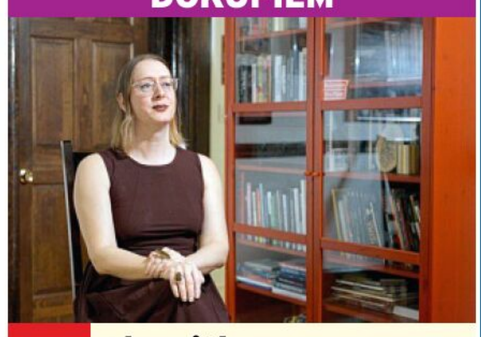

20.15 **Algorithmen – Die unberechenbare Gefahr** UT
D / F 2022 – Algorithmen steuern immer öfter unser Leben. Manchmal treffen sie folgenschwere Entscheidungen, denn nicht immer liegen sie richtig. Sasha Costanza-Chock (o.) etwa identifizierte der Körperscanner am Flughafen aufgrund ihres Äußeren fälschlich als Gefahrenquelle.

22.00 **ZIB 2** UT
22.25 **Die Stille danach** UT
TV-Drama, D / Ö 2016. Mit U. Strauss – Nachdem Felix an seiner Schule Amok gelaufen ist, hat seine Familie mit den Konsequenzen zu kämpfen. FSK: 12/**90 Min.**
23.55 **10vor10**
0.25 **Stöckl** Gäste: Max Müller, Martina Leibovici-Mühlberger, Melissa Naschenweng, Christoph Feuerstein
1.25 **Im Bann des Lichts – die Wiederentdeckung der Fotografie** UT (v. Do.)
1.50 **Yellowstone** UT
4.05 **Hudson River** UT (Wh.)
4.45 **Big Bend – Amerikas wildeste Grenze** UT Doku, Irl 2020 (v. 14.45)
5.30 **Baja California** UT Doku, Ö 2005 (Wh. v. 14.00)

NACHTS MI

Altersempfehlungen: 3 ab 3 Jahren **Serieninfo:** Sendungs- o. Folgentitel (1/2) = 1. Staffel / 2. Folge
Aktuelle Programminfos und -änderungen auf **www.tvdigital.de** genial gelungen geht so grausig

MORGENS 14 – 20 15 NACHTS

WDR HD

- 8.05 **Deutsch mit Socke**
- 8.30 **Servicezeit** Magazin
- 9.00 **Lokalzeit** Magazin
- 9.30 **Gefragt – Gejagt** Show
- 10.15 **Sturm der Liebe** (1847)
- 11.05 **Rote Rosen** (3233) UT
- 11.55 **Papagei & Co.** UT
- 12.45 **aktuell** Nachrichten
- 13.00 **Das Waisenhaus für wilde Tiere** UT Dokureihe, D / Ö 2013 (10)
- 13.50 **Neues aus dem Münchner Tierpark Hellabrunn** UT Reportagereihe, D 2015
- 14.20 **In aller Freundschaft – Die jungen Ärzte** (4/13+14) UT Klinikserie, D 2018 Der falsche Weg / Was zusammengehört
- 16.00 **aktuell** Nachrichten
- 16.15 **Hier und heute** UT Reportagereihe, D 25
- 18.00 **aktuell / Lokalzeit** UT
- 18.15 **Servicezeit** Magazin
- 18.45 **Aktuelle Stunde**
- 19.30 **Lokalzeit** Magazin
- 20.00 **Tagesschau** Nachr.

MAGAZIN



20.15 **markt** UT
D 2025 – Moderatorin Catherine Vogel (o.) bietet Hintergrundinformationen und spannende Geschichten.

- 21.00 **Wer kann das bezahlen?** NEU Reportagereihe, D 24 (2) Wunsch und Wirklichkeit
- 21.45 **aktuell** Nachrichten
- 22.15 **Zum ersten Mal wieder in Syrien – 10 Jahre nach meiner Flucht** UT Doku, D 2025
- 22.45 **Die Vertrauensfrage – Wer kann Deutschland regieren?** Doku
- 23.45 **Hanau – Eine Nacht und ihre Folgen** Doku
- 0.30 **Hanau – Einsatz in der Terrornacht** Doku

NDR HD

- 8.10 **Sturm der Liebe**
- 9.00 **Nordmagazin**
- 9.30 **Hamburg Journal**
- 10.00 **SH-Magazin** UT
- 10.30 **buten un binnen**
- 11.00 **Hallo Niedersachsen**
- 11.30 **mareTV...** Reihe, D 25
- 11.40 **Alles Klara** (1/7) UT
- 12.25 **In aller Freundschaft**
- 13.10 **In aller Freundschaft – Die jungen Ärzte** UT
- 14.00 **„Gefundenes Fressen" – Von Jägern, Sammlern und Selbstversorgern in MV** UT Dokufilm, D 2024
- 15.00 **NDR Info** UT Nachr.
- 15.15 **Markt** Magazin, D 25
- 16.00 **NDR Info** UT Nachr.
- 16.15 **Gefragt – Gejagt** UT
- 17.00 **NDR Info** UT Nachr.
- 17.10 **Seehund & Co.**
- 18.00 **Ländermagazine**
- 18.15 **Die Nordreportage** NEU D 25. Helfende Hände in schweren Tagen
- 18.45 **DAS!** Magazin, D 25
- 19.30 **Ländermagazine**
- 20.00 **Tagesschau** UT Nachr.

DOKU

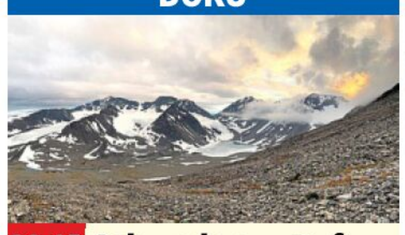

20.15 **Schweden – Ruf der Wildnis** D 2024 – Zoltán Török filmt seit 25 Jahren die schwedische Natur, seit 15 Jahren bewandert er die Landschaften (o.). Doch seine Bilanz ist bei aller Liebe auch kritisch.

- 21.00 **Norwegen – Meine wilde Heimat** UT Doku
- 21.45 **NDR Info** UT Nachr.
- 22.00 **extra 3** UT Magazin
- 22.45 **Zapp** Magazin, D 25
- 23.45 **Was bewegt Deutschland?** UT Doku, D 2025 – Die Sorgen der deutschen Bevölkerung vor der vorgezogenen Bundestagswahl 2025 stehen im Mittelpunkt.
- 0.45 **extra 3** UT Magazin

BAYERN HD

- 8.55 **Tele-Gym** UT Magazin
- 9.10 **Dahoam is Dahoam** (666+667) Serie, D 11
- 10.10 **Pinguin & Co.** UT
- 11.00 **Am Kap der wilden Tiere** UT Reihe, D 2015
- 11.50 **Wildes Argentinien** Dokureihe, D 2023 UT
- 12.35 **Gefragt – Gejagt** UT
- 13.20 **Quizduell-Olymp** Show, D 2022 (8/13) UT
- 14.10 **Rentnercops** (3/14) Krimiserie, D 18 UT
- 15.00 **aktiv und gesund** UT Magazin, D 2021
- 15.30 **Schnittgut. Alles aus dem Garten** Magazin D 2019. U. a.: Aloe Vera
- 16.00 **BR24** Nachrichten
- 16.15 **Wir in Bayern** Mag.
- 17.30 **BR regional** Magazin
- 18.00 **Abendschau** Mag.
- 18.30 **BR24** Nachrichten
- 19.00 **Frech und Frei** UT Das Beste aus „Fastnacht in Franken 2023"
- 19.30 **Dahoam is Dahoam** (3511) Serie, D 2024
- 20.00 **Tagesschau** UT Nachr.

TALK



20.15 **BR24 Wahlarena** UT LIVE D 2025. Die Kandidaten stellen sich den Fragen der Bürger – 100 Bürger diskutieren mit Alexander Dobrindt (CSU), Jamila Schäfer (Bündnis 90/Die Grünen), Carsten Träger (SPD) und Katja Hessel (FDP). Es moderieren Franziska Eder (l.) und Christian Nitsche (r.).

- 21.30 **Kontrovers** UT Magazin, D 2025
- 22.00 **BR24** UT Nachrichten
- 22.15 **BR24 – Wahl** U. a.: Was Bayern zusammenhält
- 23.45 **kinokino** Magazin
- 0.00 **Schwimmen** Drama, D 2018. Mit Stephanie Amarell FSK: 12/**95 Min.**

SWR HD

- 8.45 **In aller Freundschaft – Die jungen Ärzte** UT
- 9.30 **Tierärztin Dr. Mertens** (6/2) UT Arztserie, D 19
- 10.20 **Nashorn & Co.**
- 10.50 **Brisant** UT Magazin
- 11.20 **Eisenbahnromantik** Dokureihe, D 2013 (781)
- 11.50 **Verrückt nach Meer** UT
- 12.40 **ARD-Buffet Spezial** UT
- 13.25 **strassenstars** UT (614)
- 13.55 **Gefragt – Gejagt** UT Show, D 2024 (828)
- 14.40 **Meister des Alltags** Show, D 2017 5.1 UT (132) Rateteam: Enie van de Meiklokjes, Bodo Bach, Alice Hoffmann, Wigald Boning Mod.: Florian Weber
- 15.10 **Quizduell-Olymp** UT Show, D 2021 (338) Gäste: Sven Plöger, Gunther Thiersch
- 16.05 **Kaffee oder Tee** UT Magazin, D 2025 Dazw.: **17.00 Aktuell**
- 18.00 **Regionalprogramm**
- 20.00 **Tagesschau** UT Nachr.

MAGAZIN



20.15 **Doc Fischer** D 2025 Polyneuropathie – wenn die Nerven versagen – Diese Erkrankung der peripheren Nerven schränkt Betroffene stark ein. Die Ursachen reichen von Diabetes bis Vitaminmangel. (o.: Stimmgabeltest)

- 21.00 **Die ErnährungsDocs** 6-tlg. Mag., D 25 (11/1) U. a.: Sören L. – Reflux
- 21.45 **Aktuell BW+RP+SL**
- 22.00 **Tatort: Unklare Lage** TV-Krimi, D 2020 UT Mit Miroslav Nemec, U. Wachtveitl FSK: 12/**90 Min.**
- 23.30 **Schneller als die Angst** (1/5+6) Serie, D 2022. U. a.: Treibjagd
- 1.00 **Kommissar Wisting**

HESSEN HD

- 8.25 **Die Ratgeber** UT
- 8.55 **Kochs anders** UT
- 9.40 **Rote Rosen** (4110) UT
- 10.30 **Sturm der Liebe** UT
- 11.20 **Reiff für die Insel – Katharina und die Dänen** UT TV-Krimikomödie, D 2014. Mit T. Wedhorn FSK: 6/**90 Min.**
- 12.50 **WaPo Bodensee** (1/8) Krimiserie, D 2016
- 13.40 **Gefragt – Gejagt**
- 14.25 **Quizduell – Olymp**
- 15.15 **Wales – Der Wilde Westen Großbritanniens** UT Stürmische Herbst-Gefahren
- 16.00 **hallo hessen** Mag.
- 16.45 **Hessenschau** Mag.
- 17.00 **hallo hessen** Mag.
- 17.45 **Hessenschau** Mag.
- 17.55 **hessenschau Sport**
- 18.00 **Maintower** Magazin
- 18.25 **Brisant** UT Magazin
- 18.45 **Die Ratgeber** Mag.
- 19.15 **alle wetter** Nachr.
- 19.30 **Hessenschau** Mag.
- 20.00 **Tagesschau** UT Nachr.

MAGAZIN



20.15 **MEX** UT D 2025 – Claudia Schick (o.) beleuchtet u. a. das Preis-Leistungsverhältnis von Produkten des täglichen Bedarfs.

- 21.00 **Hanau – Eine Nacht und ihre Folgen** Doku, D 2021 UT
- 21.45 **Unbreakable – Mein Freiheitskampf im Iran** UT Doku, D 2023 – Narges Mohammadi kämpft seit über 20 Jahren gegen die Unterdrückung von Frauen.
- 22.15 **Hessenschau** Mag.
- 22.30 **Mit aller Kraft gegen die Armut** Reportage
- 23.00 **Mord mit Aussicht** (1/11+12) UT Krimiserie
- 0.40 **Gösta** (1/8) UT Serie

MDR HD

- 8.05 **Sturm der Liebe**
- 8.55 **In aller Freundschaft – Die jungen Ärzte**
- 9.45 **Verrückt nach Fluss**
- 10.35 **Elefant & Co.**
- 11.00 **In aller Freundschaft** (942+943) Klinikserie
- 12.30 **Das Traumpaar** TV-Komödie, D 2008 Mit Jaecki Schwarz, Wolfgang Winkler **88 Min.**
- 14.00 **MDR um 2** Magazin
- 14.25 **Elefant & Co.** Zoogeschichten, D 14
- 15.15 **Gefragt – Gejagt** Show, D 2023 (660)
- 16.00 **Neues von hier** Mag.
- 16.30 **Gäste zum Kaffee** Magazin, D 2025
- 17.00 **Neues von hier & Leichter leben** Mag.
- 17.45 **aktuell** Nachrichten
- 18.05 **Wetter für 3** Nachr.
- 18.10 **Brisant** Magazin, D 2
- 18.54 **Sandmann** 3 Reihe
- 19.00 **MDR Regional** Mag.
- 19.30 **aktuell** Nachrichten
- 19.50 **#TeamTierheim** Dokureihe, D 2023 (2)

TALKSHOW



20.15 **Fakt ist...!** D 2025 – Das Thema der Woche wird hier diskutiert – kontrovers, emotional und hintergründig. Auch die Zuschauer kommen zu Wort. Kathleen Bernhardt (r.) und Lars Sänger (l.) moderieren aus Erfurt.

- 21.15 **Exakt** Magazin, D 25
- 21.45 **aktuell** Nachrichten
- 22.10 **Tatort: Der treue Roy** TV-Krimi, D 2016 Mit Nora Tschirner – Roy wurde ermordet. Seine Schwester machte ihn für ihr zerstörtes Lebensglück verantwortlich. FSK: 12/**90 Min.**
- 23.40 **Sträter** Best-of 2023
- 0.25 **unicato** UT Magazin

PHOENIX HD

- 5.30 **ZDF-Morgenmagazin**
- 9.00 **phoenix vor ort**
- 9.30 **phoenix plus** NEU Reportagereihe, D 2025
- 10.00 **phoenix vor ort**
- 10.30 **phoenix plus** NEU Reportagereihe, D 2025
- 12.00 **phoenix vor ort**
- 12.45 **phoenix plus** NEU Reportagereihe, D 2025
- 14.00 **phoenix vor ort**
- 14.45 **phoenix plus** NEU Reportagereihe, D 2025
- 16.00 **Doku** Dokureihe
- 17.30 **phoenix der tag**
- 18.00 **Aktuelle Reportage**
- 18.30 **24 Stunden Erde** UT
- 20.00 **Tagesschau** UT
- 20.15 **Die Gier nach Gold** Dokureihe, D 2022 (1+2) Sagenhafte Schätze / Gefährliche Jagd
- 21.45 **heute-journal** UT
- 22.15 **phoenix runde**
- 23.00 **phoenix der tag**
- 0.00 **phoenix runde**

ONE HD

- 12.25 **In aller Freundschaft** (651+652) Klinikserie
- 13.55 **Querschuss** TV-Drama, D 2024. Mit Christian Berkel (vom So.) **90 Min.**
- 15.25 **Mit Schirm, Charme und Melone** (5/20)
- 16.15 **Detektiv Rockford: Anruf genügt** (1/8)
- 17.05 **Rote Rosen** (1136+1137)
- 18.40 **Sturm der Liebe** (4276+4277) Telenovela
- 20.15 **Sister Boniface Mysteries** NEU (2/1) 10-tlg. Krimiserie, GB 2023. Kein Kinderspiel
- 21.00 **Murdoch Mysteries** (6/8) Krimiserie, Kan / GB 13. Ein delikater Fall
- 21.40 **Miss Marple: Mord nach Maß** TV-Krimi, GB 2014 FSK: 12/**90 Min.**
- 23.10 **Miss Fishers neue mysteriöse Mordfälle** (2/6) Krimiserie
- 23.55 **Professor T** (3/6)

ZDF NEO HD

- 9.50 **Mein Zuhause richtig schön – Der Eva-Brenner-Plan** UT
- 10.35 **Bares für Rares** UT
- 12.20 **Death in Paradise** (3/5+6) Krimiserie
- 14.05 **The Rookie** (4/1+2) START 22-tlg. Serie, USA 2021
- 15.30 **Death in Paradise** (3/5+6) Krimiserie
- 17.15 **The Rookie** (4/1+2)
- 18.35 **Mein Zuhause richtig schön** Dokusoap
- 19.20 **Bares für Rares** UT
- 20.15 **Wilsberg: Hengstparade** TV-Krimi, D 2013. Mit Leonard Lansink FSK: 12/**90 Min.**
- 21.45 **Friesland: Klootschießen** TV-Krimi, D 2015 FSK: 12/**90 Min.**
- 23.15 **Teufel in Blau** UT Krimidrama, USA 1995 Mit Tom Sizemore, Don Cheadle FSK: 16/**95 Min.**
- 0.50 **Die glorreichen 10**

ZDF INFO HD

- 12.00 **The True Story of Rihanna** NEU Doku, USA 2024
- 12.45 **Hard'n'Heavy** UT Dokureihe, D 23 (4+2)
- 14.15 **Die 90er – Jahrzehnt der Chancen** START 3-tlg. Dokureihe, D 19 (1–3)
- 16.30 **Firmen am Abgrund** Reihe. U. a.: Lego – Das Baustein-Imperium
- 18.45 **Reporter in Hitlers Krieg: Von der Diktatur in die Demokratie** UT Doku, D 2024
- 19.30 **Mord und Totschlag. Kriminalität unterm Hakenkreuz** UT
- 20.15 **Attentat auf Hitler: Stauffenberg und der deutsche Widerstand** UT Doku film, D 2024 **90 Min.**
- 21.45 **Hitlers Tod** START 4-tlg. Dokureihe, D 2011 (1–4)
- 0.45 **heute-journal** UT

TAGESSCHAU 24 HD

- 12.10 **Mittagsmagazin**
- 14.00 **Tagesschau**
- 19.00 **Tagesschau in Einfacher Sprache**
- 19.08 **Tagesschau**
- 20.00 **Tagesschau**
- 20.15 **Maischberger** Talk
- 21.30 **Tagesschau**
- 21.45 **Report München**
- 22.15 **Tagesthemen**
- 22.50 **Tagesschau**
- 0.05 **Tagesschau**

DF1 HD

- 15.30 **Spitzenköche im Ikarus** Show (83+84)
- 16.30 **Einfach gut leben**
- 17.00 **Quizjagd** Show, Ö 2024
- 19.00 **Spitzenköche im Ikarus** Show (85+86)
- 20.00 **Einfach gut leben**
- 20.15 **Terra Mater** Dokureihe Die Zauberwesen von Shangri-La / Strandwolf
- 22.15 **Hubble** Reihe, GB 2015
- 23.15 **Dauerwerbesendung**

WELT HD

- 18.15 **Die Welt am Abend**
- 20.10 **Meine WELT** Magazin
- 20.15 **Olaf Scholz und Friedrich Merz im Kanzlerduell** Politik
- 21.15 **Die Analyse** Magazin
- 22.10 **Auf der Pirsch** Doku, D 2023
- 23.05 **Die Edeltuner aus dem Ruhrgebiet**
- 0.05 **Die Havarie der Ever Given** Doku, GB 2022

NTV HD

- 18.35 **ntv Service**
- 19.15 **Telebörse**
- 19.30 **News Spezial**
- 20.15 **Abgeschleppt – Deutschland am Haken** Dokusoap
- 22.05 **Wissen** Magazin
- 23.15 **Telebörse**
- 23.30 **Rätselhafte Phänomene** Dokureihe
- 1.05 **Die tödlichsten Schlangen der Welt**

HD auch in HDTV empfangbar, nicht in allen Kabelnetzen verfügbar OO Zweikanal Dolby Surround 5.1 Dolby Digital SW schwarz-weiß UT Untertitel
OnDemand Verfügbar bei Sky On Demand oder in der Mediathek des jeweiligen Senders Bildbeschreibung für Sehbehinderte OmU Original mit Untertiteln

RBB HD

8.00 **Brandenburg aktuell**
8.30 **Abendschau** UT
9.00 **In aller Freundschaft**
10.30 **In aller Freundschaft – Die jungen Ärzte** (4/13) Klinikserie
11.20 **Eisbär & Co.**
12.10 **Morden im Norden** (4/3) UT Krimiserie
13.00 **rbb24** Nachrichten
13.10 **Mit Herz am Herd** UT
13.40 **Morden im Norden**
14.30 **Ein Fall von Liebe – Annas Baby** UT TV-Drama, D 2014. Mit Francis Fulton-Smith, M. Ahrens FSK: 6/**90 Min.**
16.00 **rbb24** Nachrichten
16.15 **In aller Freundschaft – Die jungen Ärzte** (4/14) Klinikserie Was zusammengehört
17.05 **Panda, Gorilla & Co. spezial** Reihe, D 10
17.53 **Sandmann** 3 Reihe
18.00 **DER TAG in Berlin & Brandenburg** Nachr.
19.30 **Regionales** Magazin
20.00 **Tagesschau** UT Nachr.

DISNEY CHANNEL HD

8.45 **Waustelle** 3 Animation
9.20 **Bluey** 4 Animation
9.50 **Micky Maus: Spielhaus** 6 Trickserie
10.20 **Firebuds** 3 Animation
10.55 **Gus** 6 Animationsserie
11.25 **Disney Jr. Arielle** 5
11.50 **Spidey** 6 Animation
12.30 **Taffy** 6 Trickserie
13.00 **Tierduell** Show, D 2019
13.30 **Miraculous** 8 Trick
14.15 **Der Geist und Molly McGee** 8 Animation
14.45 **Disneys Kuzco's Königs-Klasse** 6 Trick
15.05 **Big City Greens** 6
15.45 **Monster bei der Arbeit** 5 Animation
16.10 **Taffy** 6 Trickserie
16.45 **Hamster & Gretel** 8
17.15 **Bluey** 4 Trick. U. a.: Märchen / Tanzfest
18.15 **Miraculous** 8 Trick
19.00 **Jessie** 10 Serie. Der große Durchbruch (2)
19.25 **Modern Family** Comedyserie. Orientierungen, auch sexuelle / Nach dem Feuer

KIKA HD

9.35 Edmund und Luzie 4
10.15 Bitz & Bob 6 **11.00** logo! 8 **11.10** Wendy 8 **12.25** Snowsnaps' Winterspiele 4
12.30 Garfield 6 **12.55** Power Players 6 **13.15** Piraten von nebenan 6 **13.40** Die Pfefferkörner 8 **14.10** Einstein 10
15.00 START Mystic – Das Geheimnis von Kauri Point 10 13-tlg. Jugendserie, NZL 2020
15.50 **Klincus** 6 Trickserie
16.10 **Power Sisters** 8
16.35 **Josefine, Törtel und die Tiere** 6 Trickserie
17.00 **Garfield** 6 Serie
17.25 **Die Schlümpfe** 6
17.50 **Shaun, das Schaf** 3
18.10 **Biene Maja** 3 Trick
18.30 **Zacki und die Zoobande** 3 Animationsserie
18.45 **Animanimals** 6
18.47 **Baumhaus** 8 Magazin
18.50 **Sandmann** 3 Reihe
19.00 **Lassie** 6 Trickserie
19.25 **Dein Song 2025** 8
19.50 **logo!** 8
20.00 **KI.KA Live** 10 Magazin
20.10 **Young Crime** 9
20.35 **logo! no.front** 10 Talk

SAT.1 GOLD HD

10.10 **Unsere kleine Farm** (6/10+11) Familienserie
11.55 **Ein Engel auf Erden** (2/21) Familienserie
12.55 **Die Waltons** (7/8)
13.45 **Unsere kleine Farm** (6/12+13) Familienserie
15.20 **Diagnose: Mord** (3/11+12) Krimiserie
17.10 **Hart aber herzlich** (3/19) Detektivserie
18.05 **Cold Case** (1/11) Krimiserie, USA 2004
18.55 **K 11 – Kommissare im Einsatz** Reihe, D 2009
20.15 **Navy CIS: New Orleans** 16 (5/18+19) Krimiserie. Die Valor Brigade / Der Clan
22.00 **Blue Bloods – Crime Scene New York** 16 (14/7) Krimiserie, USA 2024. In den Seilen
22.55 **Cold Case – Kein Opfer ist je vergessen** (2/23) Krimiserie. Der Jäger kehrt zurück
23.40 **Navy CIS: New Orleans** 16 (5/18+19)
1.05 **Blue Bloods** 16 (14/7)

SPORT 1 HD

6.00 **Teleshopping** Werbung
7.00 **Exatlon Germany – Die Mega Challenge** Show, D 2025
9.30 **Die PS-Profis – Mehr Power aus dem Pott**
10.30 **American Pickers – Die Trödelsammler**
12.30 **Die drei vom Pfandhaus** Reihe. U. a. Dicker Fisch / Autoshopping / Verdammt gut
14.15 **Power of Love** NEU Show, D 2025
16.45 **My Style Rocks** Show, D 2025. Moderation: Gülcan Kamps
19.15 **Storage Hunters** Dokureihe, USA 2013
20.15 **Exatlon Germany – Die Mega Challenge** Show, D 2025. Moderation: Jochen Stutzky
22.45 **My Style Rocks** Show, D 2025
1.00 **Normal** Magazin
1.30 **Highway Cops**
2.45 **Die PS-Profis – Mehr Power aus dem Pott**
3.00 **Teleshopping** Bis 6.00

EUROSPORT 1 HD

8.30 **Alpine Ski-WM** Riesenslalom Damen, 2. Lauf
9.15 **Snowboard** Aus Cortina. Snowboardcross
10.00 **Biathlon-WM** Aus Lenzerheide. 15 km Damen
13.30 **Biathlon-WM** Aus Lenzerheide. 15 km Damen
15.05 **Biathlon-WM** LIVE Aus Lenzerheide 20 km Herren
18.45 **Handball: Bundesliga der Damen** LIVE 18. Spieltag: **HB Ludwigsburg – Borussia Dortmund Anwurf: 19.00**
20.45 **Springreiten: Weltcup** Aus Ocala Höhepunkte
21.30 **Snooker: Main Tour** Welsh Open. Aus Llandudno. Finale
23.00 **Rad: Algarve-Tour** 1. Etappe. Höhepunkte
0.00 **Alpine Ski-WM** Aus Saalbach. Riesenslalom Damen, 2. Lauf
1.00 **Skispringen** Herren Aus Sapporo (HS 134) (Sendeschluss: 1.30)

DOKU



20.15 **Putin und die Macht** UT D 2024 – Wladimir Putin (o.) wird 1999 zum Präsidenten. Die Doku erzählt von den Stationen seiner Karriere und von seinem Weltbild.
21.15 **Prothesen für die Ukraine** UT Reportage
21.45 **rbb24** UT Nachrichten
22.00 **Über sieben Brücken musst du gehen** UT Doku, D 2020 – 1977 produzierte die Rockgruppe Karat ein Lied, das eine starke Symbolkraft entwickelte.
22.45 **Der Autokraten-Code** Dokufilm, D 2024
0.10 **Stimmen aus dem Krieg – Ukraine 2022**

COMEDYSERIE



20.15 **Immer wieder Jim** (2/13) USA 2003. Wo die Liebe hinfällt. Mit Courtney Thorne-Smith – Danny (Dan Aykroyd, l.) kommt zu Besuch und schenkt Jim (James Belushi) und Cheryl Karten für den Polizeiball, auf dem Jim mit seiner Band spielen wird.
20.35 **Immer wieder Jim** (2/14,16–18) Wo die Liebe hinfällt / Die Pyjama-Party / Der Verlobungsring / Cheryl und die Bodyguards
22.30 **Hör' mal, wer da hämmert** (3/21–25) U. a.: Geldprobleme
1.00 **Teleshopping**

SUPER RTL HD

10.20 Batwheels 6 **10.45** Barbie – Ein verborgener Zauber 6 **11.10** Monster High 8 **11.45** Tom & Jerry in New York 6
12.10 Grizzy 6 **12.45** Ninjago – Aufstieg der Drachen 6
13.10 SpongeBob 6 **14.00** ALVINNN!!! 6 **14.35** Jade Armor 6 **15.00** Bo, Flo & Co. 6 **15.40** Tom & Jerry in New York 6
16.05 SpongeBob 6 **17.00** Rubble & Crew 4 **17.40** ALVINNN!!! 6 Animationsserie
18.30 **Grizzy** 6 Animation
19.20 **Uferpark – Gute Zeiten, wilde Zeiten**
19.50 **Angelo** 8 Serie
20.15 **Caribbean Summer – Urlaub wider Willen** Liebeskomödie, USA 2022 **105/80 Min.**
22.00 **Zwei Tickets nach Island – Liebe im Gepäck** TV-Romanze, USA 2020 **105/82 Min.**
23.45 **Law & Order: Special Victims Unit** (18/12) Krimiserie (vom So.)
0.35 **Teleshopping**

RTL UP

5.30 **Das Familiengericht**
6.50 **Das Jugendgericht**
9.45 **Der Blaulicht Report**
12.40 **Das Familiengericht**
15.10 **Der Blaulicht Report** Übertriebene Eifersucht / Make Up Attentat / Finger weg von Mama / Rabenvater / Klauwagen / Die böse Tochter / Eifersucht aus der Tube / Mutterliebe
17.50 **Das Strafgericht** (753) Tödliches Geheimnis / Hotel Mama / Vater auf Abwegen / Der Hausfreund / Nachbarinnen
20.15 **Schlagerliebe hautnah – Mickie Krause**
21.05 **Schlagerliebe Live**
22.55 **Schlagerliebe Live – Hüttenparty**
0.35 **Schlagerliebe hautnah – Mickie Krause**
1.20 **Teleshopping**
2.20 **Das Strafgericht**
3.45 **Verdachtsfälle** Reihe
3.50 **Das Jugendgericht**

TELE 5 HD

6.25 **Infomercial**
7.25 **Joyce Meyer – Das Leben genießen**
7.55 **Infomercial**
15.05 **Star Trek – Das nächste Jahrhundert** (7/6) Sci-Fi-Serie (v. gestern)
16.05 **Infomercial**
16.10 **Star Trek – Raumschiff Voyager** (3/15) Sci-Fi-Serie (v. gestern)
17.10 **Star Trek – Deep Space Nine** (4/7)
18.10 **Star Trek – Das nächste Jahrhundert** (7/7)
19.05 **Star Trek – Raumschiff Voyager** (3/16)
20.15 **Pforten zur Schattenwelt** Dokusoap. Spuk im Hill View Manor / Das unheimliche Fort
22.05 **After** Mysterythriller, USA / GB 2012. Mit S. Strait FSK: 12/**115/86 Min.**
0.00 **The Banishing – Im Bann des Dämons** Horror, GB 2020. Mit Jessica Brown Findlay, John Lynch FSK: 16/**105/93 Min.**

NITRO HD

7.45 **Leverage** (1/4–6)
10.15 **J.A.G.** (1/21+22)
12.05 **J.A.G.** (2/1) 15-tlg. START Krimiserie, USA 1997
13.00 **MacGyver** (5/9+10)
14.50 **Alle unter einem Dach** (5/1+2) Sitcom
15.40 **Ein Käfig voller Helden** (2/11+12)
16.35 **M.A.S.H.** (7/23–26)
18.20 **Ein Käfig voller Helden** (2/45+14) Serie. Kein Ersatz für Oberst Klink / Klink und seine Rakete
19.15 **Alle unter einem Dach** (5/3+4) Sitcom. Der Lebensretter / Küss mich, Dummkopf!
20.15 **James Bond 007: Sag niemals nie** UT Agententhriller, USA 1983 FSK: 12/**155/128 Min.**
22.50 **Harte Ziele** Action, USA 1993. Mit J.-C. Van Damme FSK: 18/**95/92 Min.**
0.25 **Sudden Death** Action, USA 1995. Mit J.-C. Van Damme FSK: 16/**110/105 Min.**

KABEL 1 DOKU HD

17.10 **Wettkampf der Waffenschmiede**
18.40 **Pawn Stars** Reihe
20.15 **Das Böse im Blick – Augenzeuge Kamera** Dokureihe. Der Traum von einem besseren Leben / Der Bombenleger von Austin
22.00 **Witness to Murder**
22.50 **Homicide Hunter**
1.15 **The Mark of a Killer**

VOX UP HD

14.30 **CSI: Vegas** (14/22)
15.30 **Law & Order** (13/14+15)
17.25 **Leverage** (1/4–6) Serie, USA 08. Tränen lügen nicht / Bankenkrise / Auslandseinsatz
20.15 **Grill den Henssler** Kochshow (20/1) Mit Stefano Zarrella, Semino Rossi, Verona Pooth
0.00 **Jamies 15 Minuten Küche** Show (5–8)

NICKELODEON HD

14.15 **SpongeBob** 6
15.05 **Bei den Louds** 6
16.20 **Schere, Stein, Papier** 8 Trickserie
16.45 **Patrick Star Show** 6
17.10 **Kamp Koral** 6
17.35 **SpongeBob** 6
18.50 **Bei den Louds** 6
19.15 **Bei den Louds** 6 (7/1+2) START 20-tlg. Zeichentrickserie, USA 2022
20.05 **SpongeBob** 6

SIXX HD

6.45 **Million Dollar Homes – Luxusmakler in L.A.**
9.25 **Ghost Whisperer** (1/21+22) Mysteryserie
11.10 **Gilmore Girls** (5/7–10) Sprung ins Ungewisse / Katerstimmung / Auf Männerfang
14.50 **Hart of Dixie** (1/12) Dramedyserie, USA 12
15.45 **Ghost Whisperer** START (2/1+2) 22-tlg. Mysteryserie, USA 2006
17.35 **Charmed...** (6/19–21) Serie, USA 2004. Das Tribunal / Magische Männer / Witch Wars
20.15 **Grey's Anatomy** START (20/1+2) 10-tlg. Serie, USA 2024. Wir haben gerade erst angefangen / Zusammenhalt
22.10 **Charmed** (1/13+14) Serie, USA 2019. Feenstaub / Engelsbrüder
23.55 **Supergirl** (5/18+19)

PRO 7 MAXX HD

8.35 **Highway Heroes Down Under** Dokusoap
10.10 **Achtung, Zoll! Willkommen in Australien**
13.30 **Storage Wars**
15.05 **Pawn Stars** Reihe
16.40 **One Piece** 8 Anime
17.35 **The Knight in the Area** (1/36) Animeserie
18.00 **Spy x Family** 10 UT (2/12) Animeserie
18.30 **One Piece** 8 (21/5)
18.55 **Detektiv Conan** 8 UT (7/4) Animeserie
19.20 **Futurama** UT (3)
19.45 **Family Guy** UT (2/6)
20.15 **Two and a Half Men** START UT (4/1+2) 24-tlg. Serie, USA 2006. Ich arbeite für Caligula / Wer ist Wod Katitten?
21.05 **Superior Donuts** 16 (1/7+8) Comedyserie
22.00 **WWE RAW** Wrestling
0.40 **Two and a Half Men** UT (4/1+2) Comedyserie

DMAX HD

8.50 **Die Aquarium-Profis**
9.50 **Infomercial**
10.15 **Helden des Handwerks** Dokusoap
12.15 **Border Control: Italiens Grenzschützer**
14.15 **Gem Hunters Down Under – Die Saphirjäger** Dokusoap (4–6) Das Festival / Lecks und Plattfüße / Ein Stück vom Glück
17.15 **Border Control – Spaniens Grenzschützer**
18.15 **Helden – Wir liefern ab** Holz, Stein & Bier / Highspeedlogistik
20.10 **Goldrausch: Einsatz für Freddy Dodge** Alles auf eine Karte / Goldsegen für die Macars
22.35 **DMAX News**
22.40 **Goldtaucher der Beringsee** Dokusoap Die letzte Chance
0.35 **DMAX News**

ARD ALPHA

20.15 **Wunderschön!** Reihe, D 2019 (220)
21.00 **Dirty Little Secrets – Warum wir immer weiter trinken** START 3-tlg. Doku, D 2024 (1–3)
22.35 **Nüchtern sein ist nichts für Feiglinge**
23.05 **Mein Körper. Mein Darm.** Doku
23.50 **The Day – News**
0.20 **Tagesschau 2005**

COMEDY CENTRAL HD

19.35 **Bob's Burgers** (13/1) START 22-tlg. Trick, USA 2022
20.00 **Futurama** Die Party mit Slurm McKenzie
20.25 **Futurama** (2/5) 20-tlg. START Trickserie, USA 1999
20.50 **South Park** Trickserie
21.50 **American Dad** Trick
22.35 **Rick and Morty**
23.30 **Star Trek: Lower Decks** Trickserie
0.00 **Malcolm mittendrin**

TLC HD

14.45 **Die Albtraum(ver)mieter** Dokusoap
16.40 **Judge Judy** Dokusoap
18.25 **Ein perfekter Mord**
20.15 **Dating ohne Grenzen: Auf immer und ewig?** Dokusoap, USA 2023 Die große Aussprache
22.10 **Dating hinter Gittern: Liebe für immer?**
0.10 **72 Stunden im Geisterhaus** Dokusoap

Altersempfehlungen: 3 ab 3 Jahren **Serieninfo:** **Sendungs- o. Folgentitel (1/2) = 1. Staffel / 2. Folge**
Aktuelle Programminfos und -änderungen auf **www.tvdigital.de** genial gelungen geht so grausig

MORGENS

sky cinema PREMIERE

5.40 Wochenendrebellen OV 5.1
Komödie, D 2023. Mit Florian David Fitz FSK: 6/**105 Min.**

7.30 Rogue Agent OV 5.1 ⊠
Thriller, GB / D / USA 2022 Mit James Norton, Gemma Arterton FSK: 16/**112 Min.**

9.30 The Good Half OV 5.1
Komödie, USA 2023. Mit Nick Jonas, Brittany Snow **93 Min.**

11.10 The End We Start From
Thriller, GB 2023 OV 5.1 ⊠ Mit Jodie Comer FSK: 12/**98 Min.**

12.55 A Killer Romance OV ⊠
Actionkomödie, USA 2023 Mit Glen Powell FSK: 12/**112 Min.**

14

14.50 Aquaman: Lost Kingdom OV 5.1 ⊠ Sci-Fi, USA 23. Mit Jason Momoa, Patrick Wilson – Black Manta will an die Macht. Nun muss Artur Atlantis erneut vor einer Katastrophe retten. FSK: 12/**120 Min.**

16.55 Hounds of War OV ⊠
Action, USA / Malta 24. Mit Frank Grillo FSK: 16/**91 Min.**

18.35 The Good Half OV 5.1
Komödie, USA 2023. Mit Nick Jonas, Brittany Snow – Ein junger Drehbuchautor reist zur Beerdigung seiner Mutter und wird dort mit der komplizierten Beziehung zu seiner Familie konfrontiert. **93 Min.**

sky cinema ACTION

5.25 Bis an die Grenze OV ⊠
Krimi, F 2020. Mit Omar Sy, Virginie Efira FSK: 12/**95 Min.**

7.15 Rings OV 5.1 ⊠ Horror, USA 2017. Mit Matilda Lutz, Alex Roe FSK: 16/**99 Min.**

9.05 Arac Attack – Angriff der achtbeinigen Monster
Horrorkomödie, USA 02 OV ⊠ Mit Scott Terra FSK: 12/**92 Min.**

10.50 Lock Up – Überleben ist Alles OV ⊠ Action, USA 1989 FSK: 18/**104 Min.**

12.45 John Rambo OV 5.1 ⊠
Action, USA / D 2008. Mit S. Stallone FSK: 18/**87 Min.**

14.20 Top Gun – Sie fürchten weder Tod noch Teufel
Action, USA 1986 OV ⊠ Mit Kelly McGillis – Kampfpilot Maverick absolviert eine Elite-Ausbildung. Dabei liefert er sich riskante Kämpfe mit der Konkurrenz. FSK: 12/**105 Min.**

16.15 Disturbia OV ⊠ Thriller, USA 07. Mit Shia LaBeouf – Teenager Kale beobachtet seinen Nachbarn. Nach einer Weile ist er sich sicher, dass Robert Turner ein landesweit gesuchter Serienkiller ist. FSK: 16/**100 Min.**

18.05 Pain & Gain OV ⊠
Krimikomödie, USA 13. Mit M. Wahlberg FSK: 16/**125 Min.**

sky cinema CLASSICS

5.50 Die letzte Patrouille SW
Kriegsfilm, USA 1934. Mit Wallace Ford FSK: 16/**62 Min.**

6.55 Der Tollpatsch mit dem sechsten Sinn ⊠ Komödie, F / D 1975. Mit Pierre Richard, J. Birkin FSK: 12/**95 Min.**

8.35 Die Todesfaust des Cheng Li OV ⊠ Action, HK 1971 Mit Bruce Lee FSK: 16/**99 Min.**

10.15 Die Dämonischen
Sci-Fi, USA 1956. Mit OV ⊠ SW Kevin McCarthy FSK: 16/**76 Min.**

11.40 Erster Sieg OV ⊠ SW
Kriegsfilm, USA 1965. Mit John Wayne FSK: 12/**150 Min.**

14.25 Der letzte Zug von Gun Hill OV ⊠ Western, USA 1958. Mit Kirk Douglas, Anthony Quinn FSK: 12/**91 Min.**

16.05 Jagd auf Roter Oktober
Thriller, USA OV 5.1 ⊠ 1990. Mit Sean Connery – 1984: Der sowjetische Kapitän Marko Ramius steuert mit dem Atom-U-Boot „Roter Oktober" die Ostküste der USA an. Die US-Amerikaner rätseln, was er wohl vorhat. FSK: 12/**129 Min.**

18.20 Zorro – Der schwarze Rächer (1/8+9) Zorro als Trauzeuge / Es ist nicht alles Gold, was glänzt

19.20 Carson & Carson (33) Die Tennisparty

sky cinema FAMILY

5.15 Mamma Mia! Here We Go Again OV 5.1 Musical, GB / USA 2018 **110 Min.**

7.05 Kokowääh OV 5.1 Komödie, D 2011. Mit Til Schweiger, E. Schweiger FSK: 6/**121 Min.**

9.15 Zuhause ist der Zauber los
Komödie, USA 2009 OV Mit Eddie Murphy **103 Min.**

11.00 Bigfoot Junior – Ein tierisch verrückter Familientrip OV 5.1 Animation, Bel / F 2020 FSK: 6/**86 Min.**

12.35 Überflieger – Kleine Vögel, großes Geklapper OV Animation, Bel / D / USA 17 **81 Min.**

14.00 Daddy's Home – Ein Vater zu viel OV 5.1
Komödie, USA 2015. Mit Will Ferrell FSK: 6/**92 Min.**

15.40 Das große Abenteuer des kleinen Vampir OV
Trickfilm, F / Bel 20. Spr.: Milena Rybiczka FSK: 6/**79 Min.**

17.05 Hotel Transsilvanien 2
Animation, USA 15 OV 5.1 Sprecher: Rick Kavanian, Andreas Bourani – Der Vampir Drak will seinen Enkel in das Monster-Leben einführen. FSK: 6/**85 Min.**

18.35 Hotel Transsilvanien 3 – Ein Monster Urlaub
Animation, USA 18 OV 5.1 Sprecher: Rick Kavanian, Sebastian Schulz **94 Min.**

sky cinema HIGHLIGHTS

6.10 Der Junge im gestreiften Pyjama OV 5.1 ⊠ !
Drama, USA / GB 2008. Mit Asa Butterfield FSK: 12/**90 Min.**

7.50 Superman – Special Edition OV 5.1 Fantasyaction, GB / USA 1978. Mit Christopher Reeve FSK: 12/**146 Min.**

10.20 Superman II – Allein gegen alle OV Fantasyaction, GB 1980. Mit Christopher Reeve – Drei Schurken vom Planeten Krypton, die sich mit Supermans Erzfeind Luthor verbündet haben, bedrohen die Erde. FSK: 12/**122 Min.**

12.30 Superman Returns
Fantasyaction, OV 5.1 ⊠ USA 2006 FSK: 12/**145 Min.**

15.00 Die Stunde der Patrioten OV 5.1 ⊠ Thriller, USA 92. Mit H. Ford – Ein Ex-CIA-Agent verhindert während seines Urlaubs in England einen Anschlag – und gerät ins Visier der Terroristen. FSK: 16/**110 Min.**

17.00 Schindlers Liste
Drama, USA OV 5.1 ⊠ SW ! 1993. Mit Liam Neeson, Ben Kingsley – Der in den NS-Kreisen einflussreiche Fabrikant Oskar Schindler will seine jüdischen Mitarbeiter vor dem Tod im KZ bewahren. FSK: 12/**187 Min.**

20 15 PRIMETIME

ACTION



20.15 The Equalizer 3 – The Final Chapter OV ⊠
USA / It 2023. Mit Dakota Fanning, David Denman – Der Ex-Agent Robert McCall (Denzel Washington, r.) hat genug vom Töten und lebt in Süditalien. Doch seine Vergangenheit holt ihn auch dort ein. Als seine neu gewonnenen Freunde von der Mafia bedroht werden, greift McCall wieder zur Waffe. FSK: 16/**105 Min.**

22.05 The Bikeriders OV 5.1
Drama, USA 2023. Mit Austin Butler, Jodie Comer, Mike Faist – Als sein Club immer brutaler wird, muss sich der Biker Benny zwischen dem Anführer Johnny und seiner Frau Kathy entscheiden. FSK: 12/**112 Min.**

0.00 One Life OV 5.1 Drama, GB 2023. Mit Anthony Hopkins, Helena Bonham Carter, Jonathan Pryce, Samantha Spiro FSK: 12/**106 Min.**

1.55 Girl You Know It's True
Drama, D / OV 5.1 ⊠ USA /Südafrika / F 2023 Mit Tijan Njie, Elan Ben Ali, Bella Dayne FSK: 12/**120 Min.**

4.00 White Bird OV 5.1 ⊠
Drama, USA 2023. Mit Ariella Glaser, Orlando Schwerdt FSK: 12/**117 Min.**

FANTASYACTION

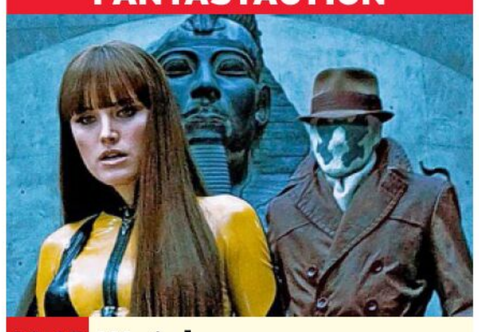

20.15 Watchmen – Die Wächter OV 5.1 ⊠
USA 2009. Mit Billy Crudup – Der im Untergrund operierende maskierte Rächer Rorschach (Jackie Earle Haley, mit Malin Akerman) untersucht auf eigene Faust den Mord an einem Mitstreiter. Dabei kommt er einem Plan auf die Spur, der auch seinen Tod bedeutet. FSK: 16/**155 Min.**

23.00 The Gentlemen OV ⊠
Actionkomödie, GB / USA 2019. Mit Matthew McConaughey, Charlie Hunnam, Henry Golding – Gerade als Michael sein überaus lukratives Marihuana-Imperium an einen Milliardär verkaufen will, gerät er in ein Intrigengeflecht aus Erpressung, Betrug und Bestechung. FSK: 16/**110 Min.**

0.55 Danger Close – Die Schlacht von Long Tan
Kriegsfilm, Aus OV 5.1 ⊠ 2019. Mit Travis Fimmel, Toby Blome – Während des Vietnamkriegs werden Major Smith und sein Gefolge eingekreist. FSK: 16/**114 Min.**

2.55 Basic Instinct OV 5.1 ⊠
Erotikthriller, USA 1992 Mit Michael Douglas, Sharon Stone FSK: 16/**123 Min.**

WESTERN

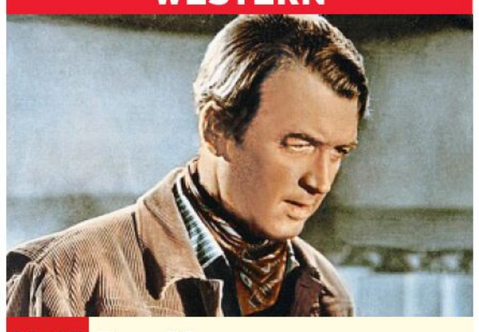

20.15 Der Mann aus Laramie OV
USA 1955. Mit Arthur Kennedy, Donald Crisp – Die Suche nach den Mördern seines Bruders führt den ehemaligen Offizier der US-Kavallerie Will Lockhart (James Stewart) nach New Mexico in den kleinen Ort Coronado, der von dem skrupellosen Rinderbaron Alec Waggoman tyrannisiert wird. FSK: 12/**98 Min.**

22.00 Rio Grande SW Western, USA 1950. Mit John Wayne, Maureen O'Hara – Als neue Rekruten eintreffen, erlebt Kavallerie-Oberst Kirby eine Überraschung: Unter den Männern ist auch sein eigener Sohn Jeff, den er seit 15 Jahren nicht gesehen hat. FSK: 12/**105 Min.**

23.45 Um Kopf und Kragen
Western, USA 1957. Mit OV Randolph Scott FSK: 12/**74 Min.**

1.05 Die Todesreiter von Kansas SW Western, USA 1946. Mit Randolph Scott, Robert Ryan FSK: 12/**81 Min.**

2.35 Texas Rangers OV Western, USA 2001. Mit James Van Der Beek FSK: 16/**86 Min.**

4.10 Schmutziger Engel ⊠ SW
Gesellschaftsdrama, D 58 Mit P. van Eyck FSK: 16/**94 Min.**

KOMÖDIE

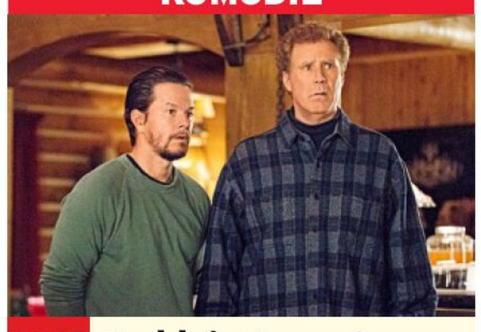

20.15 Daddy's Home 2 – Mehr Väter, mehr Probleme! OV 5.1
USA 2017. Mit Mel Gibson, John Lithgow – Dusty (Mark Wahlberg, l.) und Brad (Will Ferrell) haben sich mit der Existenz des jeweils anderen abgefunden. Die neu etablierte Beziehung wird jedoch auf die Probe gestellt, als ihre beiden Väter über Weihnachten zu Besuch kommen. FSK: 6/**97 Min.**

21.55 Hitch – Der Date Doktor OV Komödie, USA 2005. Mit Will Smith – In New York ist Alex der mit Abstand erfolgreichste Partnervermittler. Als er sich jedoch selbst verliebt, droht ihm bei seiner Herzensdame Sara eine böse Schlappe. Er lässt kein Fettnäpfchen aus. **113 Min.**

23.55 Alles erlaubt – Eine Woche ohne Regeln OV
Komödie, USA 11. Mit Owen Wilson, Jason Sudeikis, Jenna Fischer FSK: 12/**100 Min.**

1.45 Palm Springs OV 5.1
Fantasykomödie, HK / USA 2020. Mit Andy Samberg, Cristin Milioti FSK: 16/**87 Min.**

3.25 Contra OV 5.1 Komödie, D 2020. Mit Nilam Farooq, H. Akkouch FSK: 12/**100 Min.**

THRILLER

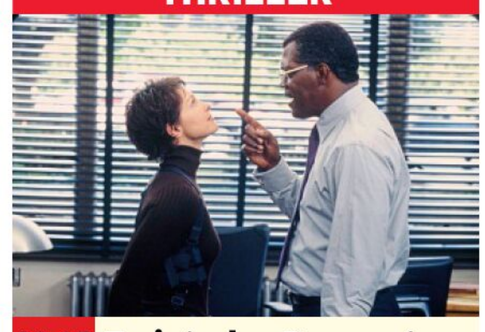

20.15 Twisted – Der erste Verdacht OV 5.1
D / USA 2004. Mit Andy García – Jessica (Ashley Judd), die Tochter eines Serienkillers, ist eine der besten Polizistinnen in San Francisco. Als sich bei einer neuen Mordserie herausstellt, dass die Opfer allesamt ihre Ex-Freunde sind, gerät sie sofort in Verdacht. Auch ihr Vorgesetzter Mills (Samuel L. Jackson) zweifelt an ihrer Unschuld. FSK: 12/**93 Min.**

21.55 Das Netz OV Thriller, USA 1995. Mit Sandra Bullock – Angela kommt einer Gangsterbande auf die Schliche, die via Hackerprogrammen und Internet die Herrschaft über die Welt an sich reißen will. Bald machen die Gauner Jagd auf sie. FSK: 12/**105 Min.**

23.50 Matrix Reloaded OV
Sci-Fi-Action, USA 2003 Mit Keanu Reeves, Monica Bellucci FSK: 16/**131 Min.**

2.10 Amistad OV Historiendrama, USA 1997. Mit Morgan Freeman FSK: 12/**148 Min.**

4.45 World Invasion: Battle Los Angeles OV 5.1 ⊠
Sci-Fi-Action, USA 2011. Mit Aaron Eckhart FSK: 16/**111 Min.**

NACHTS

MI

genial gelungen geht so grausig OV Zweikanal Dolby Surround 5.1 Dolby Digital SW schwarz-weiß UT Untertitel Bildbeschreibung für Sehbehinderte
OnDemand Verfügbar bei Sky On Demand oder in der Mediathek des jeweiligen Senders ⊠ Jugendschutz-Vorsperre

WARNER TV FILM HD

6.00 Der Galgenbaum ⊠
Western, USA 1959. Mit Gary Cooper, Maria Schell, Karl Malden FSK: 12/**105 Min.**

7.50 Der gelbe Strom Abenteuer, USA 1955. Mit John Wayne, Lauren Bacall, Paul Fix, Berry Kroeger FSK: 6/**110 Min.**

9.45 Asphalt-Blüten ⊠ Roadmovie, USA 1973. Mit Gene Hackman, Al Pacino, Dorothy Tristan FSK: 16/**110 Min.**

11.40 Haywire – Trau' Keinem
Action, USA 2011. Mit Gina ⊠ Carano, Michael Fassbender, Ewan McGregor FSK: 16/**90 Min.**

13.15 Prestige – Die Meister der Magie Thriller, USA 06. Mit H. Jackman – Zwei Magier versuchen, sich gegenseitig zu übertreffen, um die ultimative Illusion zu erschaffen. FSK: 12/**125 Min.**

15.25 Stephen Kings Doctor Sleeps Erwachen ⊠
Horror, USA 2019. Mit Ewan McGregor FSK: 16/**147 Min.**

18.00 Phantastische Tierwesen und wo sie zu finden sind Fantasy, GB / USA 16. Mit E. Redmayne – Der Zauber-Zoologe Scamander reist mit einem Koffer nach New York. Darin: einige seiner phantastischen Tiere. FSK: 6/**128 Min.**

sky one

6.00 Psych OmU ⊠ (7/3+4) Bigfoot und die Spencersons / No Country For Two Old Men

7.25 Navy CIS OmU ⊠ (10/4–6) Krimiserie. Ghostrunners / Leroy Jethro / Trauma (1)

9.40 9-1-1: Lone Star OmU 5.1 ⊠ (3/17+18) Dramaserie Frühjahrsputz / Explosionen

11.10 Blue Bloods – Crime Scene New York OmU 5.1 ⊠ (10/11+12) Stress im Paradies / Die bittere Wahrheit

12.45 The Rookie OmU 5.1 ⊠ (5/9+10) Krimiserie, USA 2022. Rückschlag / Die Liste

14.15 S.W.A.T. OmU 5.1 ⊠ (5/6+7) Actionserie, USA 2021. Lügen / Wettlauf

15.45 Navy CIS OmU ⊠ (10/4–6) Krimiserie, USA 2012 Ghostrunners / Leroy Jethro / Trauma (1)

17.55 Blue Bloods – Crime Scene New York OmU 5.1 (10/11+12) Krimiserie, ⊠ USA 2020. Stress im Paradies / Die bittere Wahrheit

19.30 The Rookie OmU 5.1 ⊠ (5/11) Krimiserie, USA 2023. Die Nackten und die Toten. Mit Nathan Fillion – Die Suche nach einem vermissten Jungen führt Nolan und sein Team mitten in einen Drogenkrieg.

sky atlantic

5.50 Continuum OmU ⊠ (2/13) Serie. Zurück in die Zukunft?

6.35 Continuum OmU ⊠ (3/1) START 13-tlg. Sci-Fi-Serie, Kan 2014

7.20 Sort Of OmU 5.1 (2/5–7) Comedyserie. Irgendwie Amsterdam / Irgendwie Liebe / Irgendwie aufmachen

8.35 Strike Back OmU ⊠ (2/7–9) Actionserie, GB 2011. Brutales Spiel (1+2) / Sturmangriff

11.05 Six Feet Under – Gestorben wird immer OmU ⊠ (2/12+13) Dramaserie, USA 2002. Ich nehme dich / Das letzte Mal. Mit Peter Krause

13.00 Sort Of OmU 5.1 (2/5–7) Comedyserie, Kan 2022 Irgendwie Amsterdam / Irgendwie Liebe / Irgendwie aufmachen. Mit Bilal Baig

14.20 Continuum OmU ⊠ (2/13) Sci-Fi-Serie, Kan 2013 Zurück in die Zukunft?

15.05 Continuum OmU ⊠ (3/1) Sci-Fi-Serie. Countdown

15.50 Die Sopranos OmU ⊠ (5/5+6) Mafiaserie, USA 2004. Gefährliche Spiele / Bittere Lehren

17.45 Strike Back OmU ⊠ (2/7–9) Actionserie, GB 11. Brutales Spiel (1+2) / Sturmangriff. Mit Philip Winchester – Im Kosovo werden fünf EU-Diplomaten entführt.

sky showcase

5.00 Death in Paradise OmU (9/6)

5.50 Wild Things mit Dominic Monaghan OmU Dokureihe (3)

6.40 Tierarzt Dr. Jeff – Der Rocky Mountain Doc (4+5) On the Edge / Born To Run

8.15 Death in Paradise OmU ⊠ (9/7+8) Familienangelegenheiten / Schuss ins Herz

10.05 Die Rosenheim-Cops (19/6+7) Krimiserie, D 2019 Der Schrank muss weg / Ein mysteriöser Blumenstrauß

11.40 Unfall, Selbstmord oder Mord OmU (2+3) Nichts ist vergessen / Jäger und Gejagte

13.15 Ancient Aliens – Unerklärliche Phänomene Dokureihe, USA 2012 OmU ⊠ (38+39) Geheimnisvolle Pyramiden / Mythos Bigfoot

14.45 SOKO Wien (15/13–16) Krimiserie. Alte Wunden / Mannschaftsgeist / Auf Abwegen / Alles Fassade

18.00 The Rookie OmU ⊠ (1/10+11) Fleisch und Blut / Redwood

19.30 Magnum P.I. OmU ⊠ (3/5) Serie. Sturmwarnung – Während eines Hurrikans suchen Magnum und sein Team Schutz. Den finden sie im La Mariana – zusammen mit zwei bewaffneten Killern, die ebenfalls vor dem Sturm fliehen.

sky krimi

5.50 Talking to the Dead – Sie spricht mit den Toten
TV-Krimi, GB 2013. Mit OmU ⊠ Sophie Rundle FSK: 12/**83 Min.**

7.20 SOKO Wien ⊠ (11/11+12) Krimiserie, D / Ö 2016. Pratermelodie / Scheinheilig

8.55 Die Chefin ⊠ (12/8) Krimiserie. Böhmers Geheimnis

10.00 Erzgebirgskrimi: Der Tote im Burggraben ⊠
TV-Krimi, D 2021. Mit Lara Mandoki FSK: 12/**89 Min.**

11.30 Death in Paradise OmU ⊠ (2/5+6) Krimiserie. Das letzte Lied / Der Seidenschal

13.25 Morden im Norden ⊠ (2/15+16) Serie, D 2013

15.10 Adam Dalgliesh, Scotland Yard OmU 5.1 ⊠ (2/1+2) Serie. Tod eines Sachverständigen (1+2)

16.50 Die Chefin ⊠ (12/9) Spender 5634 – Günther Kujawa, der nach 20 Jahren Haft für einen Raubüberfall entlassen wurde, ist erstochen worden.

18.25 Morden im Norden START (3/1+2) 8-tlg. Serie, D 2013 Der letzte Drink / Tödliche Tiefe – Eine 19-jährige wurde tot am Strand gefunden. Die Ermittler müssen klären, mit wem sie zuletzt Kontakt hatte.

MORGENS 14

PRIMETIME 20 15

SCI-FI

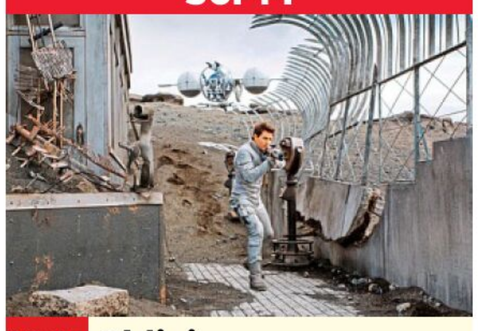

20.15 Oblivion
USA 2013. Mit Morgan Freeman, Olga Kurylenko, Andrea Riseborough – Im Jahr 2077 leben die letzten Menschen auf dem Saturnmond Titan. Der Techniker Jack (Tom Cruise) wohnt auf der zerstörten Erde, um die Infrastruktur zu warten. Bei einem Einsatz trifft Jack auf Plünderer, die ihm eine andere Wahrheit über sein Dasein darlegen. FSK: 12/**119 Min.**

22.20 The Purge: Anarchy Sci-Fi-Action, USA / F 2014. Mit Frank Grillo, Carmen Ejogo – Um die Kriminalitätsrate niedrig zu halten, führt die Regierung jährlich eine „Purge" durch, in der für einige Stunden alle Verbrechen legal sind. Sergeant Barnes will sich an den Mördern seines Sohnes rächen. FSK: 16/**99 Min.**

0.05 Dark City Sci-Fi-Thriller, USA 1998. Mit Rufus Sewell, Kiefer Sutherland, J. Connelly FSK: 16/**96 Min.**

1.50 Oblivion Sci-Fi, USA 2013 Mit Tom Cruise, Morgan Freeman FSK: 12/**119 Min.**

3.55 The Purge: Anarchy Sci-Fi-Action, USA / F 2014. Mit Frank Grillo FSK: 16/**99 Min.**

KRIMISERIE

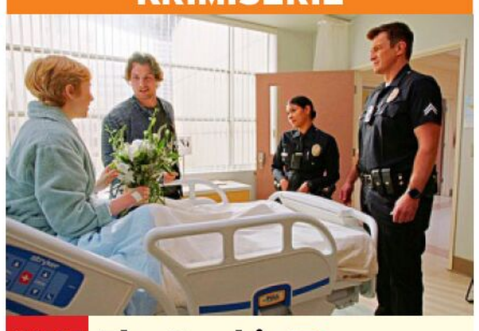

20.15 The Rookie OmU 5.1 (5/12) USA 2023. Todesmeldung – Nolan (Nathan Fillion, r.) und Juarez (Lisseth Chavez, 2. v. r.) müssen ein Krankenhaus bewachen, in dem ein gefährlicher Häftling operiert wird. Bradford und Chen machen sich derweil Gedanken über ihre geheime Beziehung.

21.00 S.W.A.T. OmU 5.1 (5/8+9) Actionserie, USA 2021 Safe House / Geisterstadt – Eine unbekannte Frau ohne offizielle Papiere wird Opfer einer brutalen Entführung. Um sie zu finden, geht Hondos Team eine überraschende Allianz ein.

22.25 Navy CIS OmU ⊠ (10/4–6) Krimiserie. Ghostrunners / Leroy Jethro / Trauma (1)

0.40 9-1-1: Lone Star OmU 5.1 (3/17+18) Serie, USA 22 ⊠ Frühjahrsputz / Explosionen

2.05 Die Conners START OmU 5.1 (3/1–4) 20-tlg. Comedyserie, USA 2020. Geldsorgen / Halloween und das Virus / Querelen à la Conner / Alles eine Frage der Hormone

3.40 Die Goldbergs OmU 5.1 (9/3+4) Der Kampf um den Wasserpark / Die Jahre an der William Penn

4.30 Psych OmU ⊠ (7/3–5) Serie

KRIMISERIE



20.15 C.B. Strike OmU 5.1 ⊠ (5/2) GB 2022. Böses Blut (2). Mit Sophie Ward – Ihre Ermittlungen führen Strike (Tom Burke) und Robin (Holliday Grainger) in Londons Unterwelt. Robin riskiert ihr Leben bei der Verfolgung eines Verdächtigen.

21.15 The Day of the Jackal START (1/1+2) 10-tlg. Drama- OmU serie, GB 2024. Tödlicher Anschlag / Der Hinterhalt – Nach einem Attentat auf einen deutschen Politiker schalten sich die europäischen Geheimdienste ein. Die MI6-Agentin Bianca Pullman setzt alles daran, den Auftragskiller „Schakal" zu schnappen.

23.15 Die Sopranos OmU ⊠ (5/5+6) Mafiaserie, USA 2004. Gefährliche Spiele / Bittere Lehren. Mit Edie Falco – Zwischen Tony und der Freundin seines Neffen knistert es gewaltig.

1.05 Strike Back OmU ⊠ (2/7–9) Actionserie, GB 2011. Brutales Spiel (1+2) / Sturmangriff. Mit S. Carson

3.20 Harte Zeiten – New York in der Krise OmU Dokufilm, USA 2012

4.15 In Treatment – Der Therapeut OmU (1/32–34)

KRIMISERIE



20.15 The Rookie OmU ⊠ (7/4) USA 2025. Darkness Falling Mit Nathan Fillion, Richard T. Jones – Bailey (Jenna Dewan) und John haben widersprüchliche Gefühle in Bezug auf Sicherheit, während Lucy gegenüber Seth misstrauisch wird.

20.55 Der Schatten des Kommandanten OmU Dokufilm, USA / Isr / Pol / GB / D 24 – Der 87-jährige Sohn des Auschwitz-Kommandanten Rudolf Höß trifft in diesem Film eine Überlebende des Vernichtungslagers – und stellt sich dem furchtbaren Erbe seines Vaters. **99 Min.**

22.40 Hitlers geheime Missionen NEU OmU 5.1 Reihe, Slowakei / Tschechien 2023 (5+6) Unternehmen Rabat / Unternehmen Greif – Hitler befiehlt im September 1943 die Stürmung des Vatikans sowie die Gefangennahme von Papst Pius XII.

0.25 SOKO Wien (15/6–8) Krimiserie, D / Ö 2020 Das Phantom / Die Ballade von Franz und Franzi / Full House. Mit Stefan Jürgens

2.40 Die Rosenheim-Cops (19/6+7) Serie, D 2019

4.05 Death in Paradise OmU (9/7) Krimiserie, GB / F 20

TV-KRIMI



20.15 Sarah Kohr: Irrlichter
D 2022. Mit Lisa Maria Potthoff, Lasse Myhr, Sarah Masuch – Der Verschwörungstheoretiker Felix Morgenroth will Corona als Lüge entlarven. Dabei geraten er und seine Anhänger ins Visier des Staatsanwaltes Mehringer (Herbert Knaup). FSK: 12/**90 Min.**

21.45 Die Rosenheim-Cops (15/8+9) Krimiserie, D 2015 Der letzte Tango / Vertrauen ist gut, Kontrolle ist besser – Jochen Brandt liegt tot im Kurpark. Am Vorabend hat er bei „Tango am See" teilgenommen.

23.20 SOKO Wien (11/13+14) Krimiserie, D / Ö 2016. Der Preis der Macht / Die verlorenen Kinder – Lanz und Wohlfahrt wundern sich über ein Bekennerschreiben mit Informationen über ein Gift, das der Tochter eines Unternehmerpaares das Leben rettete.

0.55 Sarah Kohr: Irrlichter
TV-Krimi, D 2022. Mit Kjell Brutscheidt FSK: 12/**90 Min.**

2.25 Erzgebirgskrimi: Der Tote im Burggraben ⊠
TV-Krimi, D 2021. Mit Lara Mandoki FSK: 12/**89 Min.**

3.55 Die Chefin ⊠ (12/9)

NACHTS MI

Sky Cinema-Paket Altersempfehlungen: 3 ab 3 Jahren
! Letzte Ausstrahlung **Serieninfo:** Sendungs- o. Folgentitel (1/2) = 1. Staffel / 2. Folge **HD** auch in HDTV empfangbar, nicht in allen Kabelnetzen verfügbar

MORGENS 14 · 20 15 · NACHTS

sky crime

6.15 Diabolical ▶ OO ⊠ (2)
7.00 Killing Mum & Dad ▶ (4) Blackwell OO ⊠
7.50 The Real Murders of Atlanta ▶ OO ⊠ (8+9)
9.20 Killer Stories ▶ OO ⊠ Dokureihe, GB 21 (1+2)
10.55 A Killer's Mistake ▶ Dokureihe (3+4) OO ⊠
12.35 Kill or Be Killed ▶ Dokureihe (9+10) OO ⊠
14.05 The Real Murders of Atlanta ▶ OO ⊠ (8+9)
15.30 Unfall, Selbstmord oder Mord ▶ OO ⊠ (13+14) U. a.: Jagdsaison – Mordsaison
17.05 A Killer's Mistake – Ein Fehler zu viel ▶ Dokureihe (5+6) OO ⊠ Miller / Koelhepp
18.45 The Real Murders of Atlanta ▶ OO ⊠ Dokureihe, USA 22 (10) Ein neunjähriges Unrecht
19.30 The Real Murders of Atlanta ▶ OO ⊠ Reihe, USA 2023 (1) Eine Stadt in Angst und Schrecken

DOKUREIHE



20.15 The Pike County Murders: A Family Massacre START ▶ OO ⊠
USA 2023 (1+2) Massaker im Hinterland / Tödlicher Sorgerechtsstreit – Acht Mitglieder der Familie Rhoden werden erschossen. Die Ermittler analysieren blutige Fußabdrücke. Wussten die Wagners (o.) im Vorfeld von dem Verbrechen?
21.45 Unfall, Selbstmord oder Mord ▶ ⊠ (13+14)
23.15 Citizen Detective: Im Auftrag der Toten ▶ Dokureihe (3+4) OO ⊠
0.55 The Pike County Murders: A Family Massacre ▶ OO ⊠ Reihe (1+2)

sky documentaries

5.20 Terra X: Die Rettung Palmyras ▶ Doku, D 17
6.05 Terra X: Aufstand in der Wüste ▶ Doku
6.50 Terra X: Darwins Geheimnis ▶ Doku
7.40 Die größten Filmemacher aller Zeiten ▶ OO
10.55 Hitlers geheime Missionen ▶ OO ⊠ Reihe
12.40 Verflucht ▶ Dokureihe
14.15 Wetterwahnsinn weltweit ▶ OO ⊠ Land unter im Tierparadies / Drohender Dammbruch
16.00 Wetterwahnsinn weltweit ▶ OO ⊠ Dokusoap. Mörderische Höhenflüge / Ein Dorf rutscht ins Meer
17.45 Unsealed ▶ Dokureihe U. a.: Der UFO-Sommer von 1947 / UFO-Sichtungen der Polizei
19.20 Unsealed ▶ Dokureihe U. a.: Leben auf dem Mars / Nachrichten an Außerirdische / Künstliche Intelligenz

DOKUREIHE



21.00 Bauwerke der Superlative ▶
F 2020 (5+6) Atemberaubende Brücken / Kampfjets – Die Normandie-Brücke (o.), die Chaban-Delmas-Brücke in Bordeaux und die Ténérez-Brücke in der Bretagne: Mit der Konstruktion dieser Bauwerke wurden Rekorde aufgestellt.
22.50 Bauwerke der Superlative ▶ Dokureihe, F 2020 (7+8) U-Boote – Einsatz unter Wasser / Giganten der Wasserkraft 2 – Megabaustellen der Neuzeit
0.45 Wetterwahnsinn weltweit ▶ OO

sky nature

7.10 Die Hunderetter ▶ OO (10) Trennungsängste
7.55 Orang-Utan Dschungelschule ▶ OO Dokureihe, GB 2019 (1+2)
9.40 Wildtierrettung ▶ OO (4+5) Brisbane-Razzia / Entenküken-Dramen
11.25 Portugal – wild und ungezähmt ▶ OO (1+2) U. a.: Der Norden
13.00 Wildes Israel ▶ OO (2+3) Leben am Toten Meer / Das Rote Meer
14.45 Wale – mit Steve Backshall ▶ OO (1–4) U. a.: Wale und Menschen / Jäger der Meere / Auf Wanderung
18.25 Buckelwale: Eine Detektivgeschichte ▶
19.20 Wildtierrettung ▶ OO (6) In den Sonnenuntergang – Die Veterinäre helfen einem mutterlosen Koala-Baby, einem kranken Wallaby und einer Eule mit gebrochenem Flügel.

DOKUREIHE



20.15 Zoo und so – Tierisch wild! ▶ OO
GB 18 (2) Das elegante Chamäleon – Das betagte Chamäleon Mr. Parsons (o.) ist voller Vorfreude auf sein romantisches Date.
21.05 Zoo und so – Tierisch wild! ▶ OO Reihe (3–5) Der eingemauerte Vogel / Der Eiertausch / Männerprobleme
23.35 Animal Park: Zoo-Geschichten aus Longleat ▶ OO Dokureihe, GB 2017 (3+4)
1.05 Zoo und so – Tierisch wild! ▶ OO Dokureihe, GB 2018 (2–5)
4.15 Unsere verrückte italienische Farm ▶ OO

DISCOVERY CHANNEL HD

5.15 Expedition X OO Reihe
6.00 Street Outlaws OO
6.40 Border Control – Spaniens Grenzschützer
11.00 Border Control – Spaniens Grenzschützer Dokusoap, Span 2018
13.20 Home Rescue: Eine Ranch für die Raneys Dokusoap, USA 20. Regnerischer Zwischenfall
14.10 Home Rescue: Eine Ranch für die Raneys Dokusoap, USA 20. Es gibt nichts Gutes, außer man tut es / Gefährliches Unterfangen / Der Familienbaum
16.25 Home Rescue: Eine Ranch für die Raneys Dokusoap. Klavierklänge in der Wildnis / Das Glück wendet sich / Feuer in der Wildnis
18.45 Home Rescue: Eine Ranch für die Raneys Dokusoap, USA 21 OO Eine Menge Holz / Gesegnete Familie

DOKUSOAP



20.15 Border Control: Schwedens Grenzschützer
S 2023. Mysterious Canister – In Stockholm strömt den Zollbeamtinnen (o.) ein Fischgeruch entgegen. In Trelleborg kontrollieren Sicherheitskräfte die Einhaltung der Sanktionen gegen Russland.
20.55 Border Control – Spaniens Grenzschützer
21.45 The Big Swindle NEU OO Reihe, USA 2022. Das Geschäft mit dem Tod
22.30 Der Germinator
23.15 Expedition X OO Reihe
0.50 Border Control: Schwedens Grenzschützer Dokusoap

THE HISTORY CHANNEL

5.55 Geschichte hautnah
6.25 Das Unerklärliche
7.15 Ancient Aliens Reihe
9.40 Forged in Fire – Wettkampf der Schmiede
11.20 Expedition Deutschland – Das Vermächtnis der Steine Reihe
13.00 History's Greatest Mysteries U. a.: Das verschollene Kriegsgold
14.35 Auf den Spuren des Unerklärlichen Dokureihe, USA 2022. Eisenhower und das UFO / Geflügeltes Monster
16.10 Das Unerklärliche Reihe, USA 2021. UFO-Hotspots / Meisterhafte Bauwerke – Jedes Jahr berichten Tausende von Menschen, dass sie UFOs gesichtet haben, viele davon an sog. UFO-Hotspots.
17.50 Ancient Aliens UFO-Pioniere / Die harmonische Tonfrequenz / Weltraumreisende

DOKUREIHE

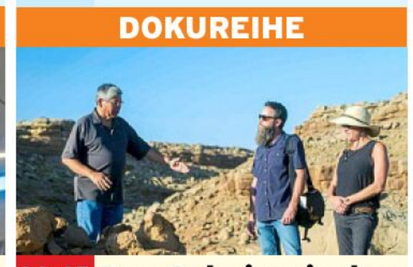

20.15 Das Geheimnis der Skinwalker Ranch
USA 22. Unglaubliche Erkenntnisse / Nicht von dieser Welt – Nach einer weiteren Staffel voller Entdeckungen lässt das Team (o.: Szene) alle seltsamen Erlebnisse und überzeugenden Beweise der letzten drei Jahre Revue passieren.
21.55 Das Unerklärliche NEU Dokureihe, USA 2024 Das Goldene Zeitalter der Piraterie / Dem Tod entronnen
23.35 Expedition Deutschland Dokureihe, D 21
1.10 Forged in Fire – Wettkampf der Schmiede

CRIME+ INVESTIGATION

7.10 The First 48 Dokureihe
8.00 Expert Witness – Forensiker auf Spurensuche Dokureihe
8.30 24 Stunden bis zum Mord Dokureihe
9.20 Bloodline Detectives
11.00 Imperfect Murder
11.50 Cold Case Files Reihe
12.40 Meet, Marry, Murder
13.30 Teuflische Nachbarn
14.25 Deadly Women Dokureihe. Von Liebe zu Hass
15.10 Court Cam Dokureihe, USA 22. Nancy Brophy
16.00 The First 48 Dokureihe, USA 2022 Überfall bei Tageslicht
16.50 24 Stunden bis zum Mord Dokureihe Die mysteriöse Frau
17.40 Teuflische Nachbarn Dokureihe. Nicht in meinem Garten
18.35 Cold Case Files Bis dass der Tod sie schied
19.25 Imperfect Murder – Die Fehler eines Mörders Amanda Plasse

DOKUREIHE



20.15 Witness to Murder – Digitale Zeugen
USA 2023. Doppelmord auf Video / Nachrichten aus dem Nichts – Die Ermittler (o.: Szene) in Aurora, Colorado, sammeln aus dem Material von Überwachungskameras in der Nachbarschaft wichtige Informationen über einen Doppelmord.
21.55 The First 48 Dokureihe Überfall bei Tageslicht
22.45 Cold Case Files Bis dass der Tod sie schied
23.35 Expert Witness – Forensiker auf Spurensuche Dokureihe Zwischen den Zeilen
0.05 Meet, Marry, Murder

MI

BEATE UHSE TV HD

20.15 Naked Reaction ⊠ (2) Erotikserie, D 2024 Iva Sonnenschein
20.35 Der Voyeur 5 ⊠ TV-Erotik, Kan 2022. Mit Aiden Ashley FSK: 18/90 Min.
22.05 Darker Shades of Elise TV-Erotik, GB 17. Mit ⊠ B. Fletcher FSK: 18/105 Min.
23.50 Dr. Hope – Scharfe Konkurrenz ⊠ TV-Erotik, Kan 2020. Mit Jada Kai FSK: 18/95 Min.
1.25 The Art of Kissing (5) Erotikserie, Tschechien / USA 2023. Der Morgen danach
1.50 Der Imbiss (6) Erotikserie, D 2018. Der Getränkelieferant
2.15 Patchwork Love ⊠ (1) Ich will dich, jetzt!
2.40 Perspective Erotik, D / USA 2019 FSK: 18/95 Min.
4.15 XConfessions Erotikserie, Span 2024. Rituals

MOTORVISION+

15.10 4x4 – Allrad-Magazin
15.40 Australian Drag Racing Championship
16.25 FastZone OO
16.50 Motocross: FIM-WM
17.20 Bike World OO
17.45 Gearing Up OO
18.15 Biker Lifestyle Mag.
19.05 Perfect Ride Magazin
19.30 Alpen Marathon Reihe
20.00 Isle of Man Tourist Trophy OO Wochenrückblick
20.55 Australian Circuit Boat Racing OO
21.40 Australian V8 Superboats Championship
22.25 UIM-ABP Aquabike World Championship
22.55 Motorbootsport: F1H2O-WM OO
23.25 Class 1 Offshore Championship OO
23.45 P1 Offshore Championship OO
0.10 AquaX Championship

CARTOON NETWORK

7.05 We Bare Bears 6
7.25 Gumball 7 Animation
9.05 Teen Titans Go! 8
9.50 Jade Armor 6
10.15 Die heldenhafte Reise des tapferen Prinz Ivandoe 6 Trickserie
10.40 Gumball 7 Animation
11.45 Teen Titans Go! ▶ 8
12.30 Gumball 7 Animation
13.20 We Baby Bears – Bärchen wie wir 6
13.40 Looney Tunes Cartoons 6 Trickserie
14.15 Gumball 7 Animation
15.05 Teen Titans Go! ▶ 8
15.50 Craig of the Creek – Im Wald der Abenteuer 6 Animation. Ein unerwartetes Treffen / Räder gegen Rollen
16.15 Bunnicula 8 Katzastrophe / Vamptiere gegen Wermenschen
16.35 Looney Tunes Cartoons 6 Trickserie
17.05 We Bare Bears 6
17.30 Gumball 7 Animation
18.20 Jellystone ▶ 6 Trick
18.45 Craig of the Creek – Im Wald der Abenteuer ▶ 6 Animationsserie
19.05 Craig of the Creek – Im Wald der Abenteuer START ▶ 6 (6/1) 10-tlg. Animation, USA / Kor 2024 Raus aus den Federn!
19.15 Teen Titans Go! 8 Die League of Legs kehrt zurück / Schweinelatein / Wally T / Dufte Typen mit schlechtem Benehmen
20.05 Gumball 7 Der Ollie
20.50 Craig of the Creek – Im Wald der Abenteuer 6 Animationsserie
21.15 Teen Titans Go! ▶ 8
22.00 Gumball 7 Animation
22.45 Adventure Time 8
23.30 Steven Universe 6
0.15 Regular Show 8

CARTOONITO

6.00 Mr. Bean 7 Trickserie
9.20 Hier kommen die Batwheels 6 Animation
9.30 Batwheels ▶ 6
10.00 Lucas, die Spinne ▶ 4
10.15 Tom und Jerry 6
10.30 Barneys Welt ▶ 5
11.00 Die Tom und Jerry Show 6 Trickserie
11.55 Grizzy und die Lemminge 6 Animation
12.30 Batwheels ▶ 6
12.50 Hier kommen die Batwheels 6 Animation
13.00 Mr. Bean 7 Trickserie
13.50 Barneys Welt 5
14.00 Flipi und die Pilzlinge Animationsserie 3
14.30 Barneys Welt ▶ 5
14.50 Hier kommen die Batwheels 6 Animation
15.00 Batwheels ▶ 6 Trick
15.20 Lu & die Krabbelbande – Shorts 4
15.30 Lucas, die Spinne ▶ 4
15.50 Barneys Welt 5
16.00 Die Tom und Jerry Show ▶ 6 Trickserie
17.00 Mr. Bean ▶ 7 Trickserie
17.55 Grizzy und die Lemminge ▶ 6 Animation
19.00 Die Tom und Jerry Show 6 Trickserie
19.55 Mr. Bean 7 Die Einladung / Ein königliches Zimmer / Wer andern eine Grube gräbt / Mr. Bean ist verliebt
20.45 Bugs Bunnys Baumeister: Bauhelm-Zeit Trick. Mittagspause
20.55 Grizzy und die Lemminge 6 Animation
21.50 Hier kommen die Batwheels 6 Animation
22.00 Batwheels ▶ 6 Trick
22.55 Bugs Bunnys Baumeister: Bauhelm-Zeit ▶ 5 Trickserie
23.50 Mr. Bean 7 Trickserie
0.45 Flipi und die Pilzlinge Animationsserie 3

genial · gelungen · geht so · grausig · OO Zweikanal · Dolby Surround · 5.1 Dolby Digital · SW schwarz-weiß · UT Untertitel · Bildbeschreibung für Sehbehinderte
▶ OnDemand Verfügbar bei Sky On Demand oder in der Mediathek des jeweiligen Senders · OmU Original mit Untertiteln · HD auch in HDTV empfangbar · ⊠ Jugendschutz-Vorsperre

sky replay

8.00 **Die Conners** (4/1) 20-tlg. Comedyserie, USA 2021
8.25 **Die Conners** (3/18–20) Serie, USA 21
9.40 **Die Conners** (4/1) Serie, USA 2021
10.05 **Rom am Rhein** Dokureihe, D 2016 (1–3)
12.25 **Magnum P.I.** (3/8+9) Serie, USA 2021
13.55 **Magnum P.I.** (3/10) Serie, USA 2020 Die Wahl der Worte
14.40 **The Rookie: Feds** (1/11–14) Serie, USA 2023. Auf Tuchfühlung / Im Blutrausch / Der Schmarotzer / Doppeltes Spiel
17.35 **Divorce** (1/9+10) Comedyserie, USA 2016. Schon wieder eine Party / Die Ruhe vor dem Sturm
18.40 **Divorce** (2/1–3) 8-tlg. Serie, USA 2017 Rastlos / Jetzt zufrieden? / Um jeden Preis

KRIMISERIE



20.15 **The Rookie: Feds** (1/11+12) USA 2023. Auf Tuchfühlung / Im Blutrausch – Nach einem versuchten Anschlag auf ihn wendet sich der Kongressabgeordnete Damien Roberts (Lyriq Bent) schutzsuchend an Garzas Team. Brendon und Laura fahnden nach Verdächtigen.
21.40 **The Rookie: Feds** (1/13+14) Der Schmarotzer / Doppeltes Spiel
23.05 **Magnum P.I.** (3/1+2) Serie. Neue Ordnung / Schnelles Geld
0.35 **Magnum P.I.** (3/3–7) Serie. U. a.: Echte Helden / Zeichen der Apokalypse

UNIVERSAL TV HD

5.35 **Modern Family** (9/20–22) U. a.: Mutter!
6.50 **Modern Family** (10/1–3) 22-tlg. Comedyserie, USA 2018
8.05 **Dr. House** (8/6–10) Klinikserie
11.55 **Hawaii Five-0** (6/11–14) Krimiserie U. a.: Der kleine Bruder / Operation Fugo
15.00 **Chicago P.D.** (6/9) Krimiserie, USA 2018. Im freien Fall
15.45 **Chicago Fire** (8/15) Serie. Kreuzzug
16.30 **Chicago P.D.** (7/15) Krimiserie, USA 20. Die Last der Schuld
17.15 **Chicago Fire** (8/13+14) Niemals allein / Feuertaufe
18.45 **Chicago Med** (6/10+11) Experimente / Die drei Säulen – Bei der Behandlung eines Patienten bemerkt Crockett, dass sie beide viel gemeinsam haben.

KRIMISERIE



20.15 **Hawaii Five-0** (6/11+12) USA 2016. Der kleine Bruder / Operation Fugo – Als sein alter Komplize aus dem Knast kommt, muss sich Kamekona entscheiden, wo seine Loyalität liegt. McGarrett (Alex O'Loughlin, r.) und Danny (Scott Caan) werden beurlaubt.
21.45 **Hawaii Five-0** (6/13+14) Krimiserie Mein liebster Feind / Unglück im Glück
23.15 **Chicago P.D.** (6/9) Krimiserie, USA 2018. Im freien Fall
23.55 **Chicago Fire** (8/15) Actionserie, USA 2020. Kreuzzug

WARNER TV COMEDY HD

5.15 **How I Met Your Mother** (9/16–22)
8.05 **Die Nanny** (4/10–13)
9.55 **Der Prinz von Bel-Air** (5/3–6) Comedyserie
11.35 **The Middle** (3/10–13) U. a.: Das Kuscheltier
13.15 **King of Queens** (5/25) Serie. Bettgeschichten
13.40 **King of Queens** (6/1) Serie. Weniger ist mehr
14.05 **King of Queens** (6/2–7) Comedyserie U. a.: Weniger ist mehr
16.35 **Two and a Half Men** (2/19–21) Comedyserie Der Todestoast / Ich wollte immer einen Nacktaffen / Wo ist die Leiche, Sir?
17.50 **2 Broke Girls** (2/15+16) Kristalle und Kredite / Fliegen für Anfänger
18.40 **The Big Bang Theory** (3/9–12) Comedyserie Die Racheformel / Das Gorilla-Projekt / Mädels an der Bar / Howards Phasen

COMEDYSERIE



20.15 **Two and a Half Men** (2/22–24) USA 2005 Es ist kein Frauenauto! / Sushi und Ketchup / Mein schönstes Wochenenderlebnis – Alan (Jon Cryer, l.) hat sich einen Sportwagen geleistet. Charlie (Charlie Sheen) findet heraus, dass das Geld dafür von ihrer Mutter Evelyn stammt.
21.25 **2 Broke Girls** (2/17+18) Serie. Der Marionettenspieler / Tante Charity
22.15 **American Dad** (19/16+17) Trickserie
23.05 **Rick and Morty** (4/3+4) Animation
23.55 **Der Prinz von Bel-Air** (5/3–6) Comedyserie

WARNER TV SERIE HD

5.15 **Unsere kleine Farm** (1/11) Serie, USA 1974
6.10 **Mord ist ihr Hobby** (5/19–22) Serie, USA 89
9.35 **Mord ist ihr Hobby** (6/1+2) 22-tlg. Krimiserie, USA 1989
11.15 **Unsere kleine Farm** (1/12–15) Serie, USA 1974. U. a.: Der Preis / Lauras Eifersucht (1+2)
14.45 **Unsere kleine Farm** (1/16) Familienserie, USA 1974. Ehekrach bei Oleson. Mit M. Landon
15.35 **Rizzoli & Isles** (1/2+3) Krimiserie, USA 10. Der Würger von Boston / Voodoo. Mit A. Harmon
17.05 **Navy CIS** (18/12+13) Krimiserie, USA 2021 Nick und Miguel / Das falsche Opfer
18.40 **Person of Interest** (3/10+11) Krimiserie, USA 2013. Teufels Beitrag / Fluss des Vergessens. Mit Jim Caviezel, Amy Acker

KRIMISERIE



20.15 **Blindspot** (4/21+22) USA 2019. Helios / Unter Druck – Dominic Masters steht unter dem Verdacht, einen biologischen Angriff auf die Stadt zu planen. Das Team (o.: Sullivan Stapleton als Kurt Weller) probiert ihn zu stoppen.
21.45 **Blindspot** (5/1) 11-tlg. Krimiserie, USA 2020. Verkehrte Welt
22.30 **White Collar** (3/5–8) Krimiserie, USA 2011 Im Netz der schwarzen Witwe / Scott auf Abwegen / Geierjagd / Kommando zurück!
1.40 **Navy CIS** (18/11–13) Krimiserie, USA 2021

13TH STREET HD

5.00 **Law & Order** (17/2)
5.45 **Navy CIS** (20/1–3)
8.00 **Law & Order** (16/21+22)
9.35 **Law & Order** (17/1+2) Serie, USA 2006. Neu und mittendrin / Avatar
11.05 **Criminal Minds** (6/4–7) Serie. Alpha-Männer / Der böse Zwilling / Flammen der Rache / Bis zum Ende
14.10 **Criminal Minds** (6/8–10) Krimiserie, USA 2010. Spiegelbild der Sehnsucht / In die Wälder / Der beste Tag seines Lebens
16.25 **Criminal Minds** (6/11+12) Alte Spuren / Palo Mayombe
17.55 **Law & Order: Special Victims Unit** (6/12–14) Krimiserie, USA 2005. Identität / Verdacht / Realitätsverlust – Ein Gangmitglied wird von einem Hausdach heruntergestoßen.

KRIMISERIE



20.15 **Law & Order** (17/3+4) USA 2006. Zerstörtes Heim bringt Geld allein / Terror-Video – Bei der Explosion eines Wohnhauses stirbt ein Mädchen. Als Cassady (Milena Govich) und Green (Jesse L. Martin, M.) ein Loch in einem Gasrohr und ein durchtrenntes Elektrokabel finden, schließen sie auf einen Anschlag.
21.45 **Law & Order** (17/5+6) Serie. Redaktioneller Mord / Profitgeier
23.15 **FBI: Special Crime Unit** (3/6+7) Serie
0.45 **Law & Order: Special Victims Unit** (6/12–14) Serie, USA 05

SYFY HD

5.50 **Saber Rider** 8 (1/43)
6.15 **Stargate Atlantis** (2/5+6) U. a.: Verurteilt
7.45 **Stargate: Universe** (1/13) Serie. Glaube
8.35 **Van Helsing** (2/10+11) Serie, USA 17
10.05 **Stargate: SG-1** (3/5–8) Serie, USA 99
13.15 **Stargate Atlantis** (2/5+6) U. a.: Verurteilt
14.45 **Stargate: Universe** (1/13) Sci-Fi-Serie, USA 2010. Glaube
15.35 **Van Helsing** (2/10+11) Serie. Basenpaar / Sei du selbst
17.05 **Akte X** (2/25) Serie, USA 95. Anasazi
17.50 **Akte X** (3/1–3) 24-tlg. Serie, USA / Kan 1995. Das Ritual / Verschwörung des Schweigens / Blitzschlag – Scully glaubt, dass Mulder noch lebt. Tatsächlich findet ihn Albert Hosteen in einer unterirdischen Höhle.

ACTION



20.15 **Stirb langsam – Ein guter Tag zum Sterben** (l.) USA 2013 – John McClane (Bruce Willis, l.) ist auf dem Weg nach Moskau. Sein Sohn Jack (Jai Courtney, M.) ist des Mordes angeklagt. In Russland angekommen, erfährt John, dass Jack ein CIA-Agent ist. FSK: 16/**93 Min.**
21.55 **Saber Rider** 8 (1/43) Animeserie. Am Ende des Regenbogens
22.20 **Van Helsing** (2/12+13) Crooked Falls / Schwarze Tage
23.50 **Stargate: SG-1** (3/5–8) Serie, USA 99
2.50 **Akte X** (2/25)

NICK TOONS

5.00 **SpongeBob** 6 Trick
6.20 **Schere, Stein, Papier** 8
6.45 **Zokie of Planet Ruby** 6
7.30 **Bei den Louds** 6 Trick
8.15 **Monster High** 8
8.45 **SpongeBob** 6 UT Trick
9.30 **Die Patrick Star Show** 6 Trickserie
10.15 **Zokie of Planet Ruby** 6
11.05 **ALVINNN!!! und die Chipmunks** 6 Trick
11.30 **Max und die Halbritter** 6 Animation
11.55 **Schere, Stein, Papier** 8
12.30 **SpongeBob** 6 Trick
13.30 **Cosmo & Wanda** 6
14.20 **Schere, Stein, Papier** 8
15.00 **SpongeBob** 6 Trick U. a.: Die Landrattenplage / Willkommen in Wandhausen / Sumpf-Kumpel / Verzaubert
17.00 **Die Patrick Star Show** 6 Trickserie, USA 2024. Patrick der Bote / Sport ist Mord
17.20 **SpongeBob** 6 Trick
18.25 **Cosmo & Wanda** 6 U. a.: Ich war eine Fliege / Pilli-Palli-Piraten / Crocker Schocker
19.15 **Die Casagrandes** 6 Trick. Ein heldenhaftes Huhn / Eine Nacht auf dem Friedhof / Der Hühner-Geist / Ein BFF für Bobby
20.00 **Max und die Halbritter** 6 Animation Der Pfad des Todes
20.30 **SpongeBob** 6 Trick. Patricks Coupon / Kunst und Kohle / Patrick-Man! / Hausallergie / SpongeBob wird ärztlich / Imitations-Irrsinn / Verwurmt / Der Wachstumsschub
22.10 **Kung Fu Panda** 6 Trick
23.20 **Die Pinguine aus Madagascar** 8 Trick
0.15 **Avatar** 8 Trickserie

AXN WHITE HD

5.10 **Masters of Sex** (3/4)
6.10 **Candice Renoir** (3/1) 10-tlg. Krimiserie, F 15
7.05 **Grand Hotel** (2/17)
7.50 **Call the Midwife – Ruf des Lebens** (11/4)
8.45 **Doc – Es liegt in deinen Händen** (3/7)
9.45 **Candice Renoir** (3/1)
10.40 **Grand Hotel** (2/17)
11.25 **Murdoch Mysteries** (1/10) Verlorenes Glück
12.15 **Doc – Es liegt in deinen Händen** (3/7)
13.15 **Candice Renoir** (3/1)
14.10 **Grand Hotel** (2/17)
15.00 **Murdoch Mysteries** (1/10) Verlorenes Glück
15.50 **Doc – Es liegt in deinen Händen** (3/7)
16.45 **Candice Renoir** (3/1) Krimiserie, F 2015. Der Überfluss ist besser als der Mangel
17.40 **Grand Hotel** (2/17) Gefährliches Spiel
18.30 **Call the Midwife** (11/4) Dramaserie, GB 2022 Seelenfrieden
19.25 **Murdoch Mysteries** (1/10) Serie, Kan / GB 2008. Verlorenes Glück
20.15 **Marokko: Liebe in Zeiten des Krieges** (1/6) Dramaserie, Span 17. Besuch der Königin – Julia hat endlich ihren Verlobten Andrés gefunden. Er bittet sie darum, mit ihm nach Madrid zurückzukehren.
21.35 **Grand Hotel** (1/1+2) 14-tlg. Serie, Span 2011 Verlobung wider Willen / Ein folgenschwerer Sturz
23.10 **Hotel Portofino** (1/6) Dramaserie, GB 2022 Denouements
0.05 **Marokko: Liebe in Zeiten des Krieges** (1/6)
1.25 **Grand Hotel** (1/1+2)

AXN BLACK HD

5.15 **Justified** (6/8) Serie
6.05 **Justified** (5/12+13)
7.40 **Justified** (6/1) Serie
8.30 **Unforgettable** (1/3)Der letzte Check Out
9.10 **The Blacklist** (10/15–20) Drei auf einen Streich / Blair Foster (Nr. 39) / Die Morgana Logistics Corporation (Nr. 167) / Wermut (Nr. 182) / Raum 417 / Arthur Hudson
13.30 **Justified** (5/12+13) Actionserie. Der Fisch am Haken / Wieder quit
15.05 **Justified** (6/1) Die guten alten Zeiten
15.55 **The Blacklist** (10/15–20) Drei auf einen Streich / Blair Foster (Nr. 39) / Die Morgana Logistics Corporation (Nr. 167) / Wermut (Nr. 182) / Raum 417 / Arthur Hudson
20.15 **Chicago P.D.** (10/15+16) Krimiserie, USA 2023 Ehre und Blut / Um jeden Preis Gerechtigkeit. Mit Jason Beghe – Eine Familie wird in ihrem eigenen Haus vergiftet. Schnell deutet sich eine Verbindung zu den Becks an.
21.35 **Almost Paradise** (2/7+8) Actionserie All In / Uncoupled
23.10 **Barons** (1/1) 8-tlg. Dramaserie, Aus 2022 Ärger im Paradies
0.10 **Chicago P.D.** (10/15+16) Krimiserie. Ehre und Blut / Um jeden Preis Gerechtigkeit
1.30 **Almost Paradise** (2/7+8) Actionserie All In / Uncoupled
3.05 **Barons** (1/1) Serie Ärger im Paradies
4.00 **Justified** (5/12+13)

MORGENS 14 | 20 15 NACHTS | MI

Sky Cinema-Paket ! Letzte Ausstrahlung
Altersempfehlungen: 3 ab 3 Jahren **Serieninfo:** Sendungs- o. Folgentitel (1/2) = 1. Staffel / 2. Folge Aktuelle Programminfos und -änderungen auf **www.tvdigital.de**

MORGENS 14 – 20 15 – NACHTS

ROMANCE TV

7.30 **Lilly Schönauer: Heimkehr ins Glück** TV-Melodram, D / Ö 2009 **89 Min.**
9.05 **Geheimnis der Karibik** TV-Melodram, D 2004 Mit C. Wolff FSK: 6/**87 Min.**
10.40 **Familie Dr. Kleist** ▶ (3/8) Serie, D 2009
11.30 **Lena Lorenz: Mutterliebe** TV-Drama, D / Ö 2022 FSK: 12/**89 Min.**
13.05 **Rosamunde Pilcher: Das Geheimnis der Blumeninsel** TV-Drama, D 2018 **88 Min.**
14.40 **Rosamunde Pilcher: Die falsche Nonne** TV-Drama, D 2012. Mit N. Warmuth FSK: 6/**88 Min.**
16.15 **Väter allein zu Haus: Timo** ▶ TV-Tragikomödie, D 2020. Mit Zoe Moore FSK: 6/**88 Min.**
17.45 **Matze, Kebab und Sauerkraut** ▶ TV-Komödie, D 2020. Mit Franz Dinda FSK: 6/**89 Min.**
19.20 **Familie Dr. Kleist** ▶ (3/9) Herzschmerz

TV-KOMÖDIE



20.15 Ein vorbildliches Ehepaar
D 12 – Der Lebemann Thomas (Uwe Ochsenknecht, r.) und der schüchterne Roman (Heino Ferch) wurden geschieden, wollen ihre Frauen aber zurückgewinnen. FSK: 6/**90 Min.**

21.45 **Dora Heldt: Wind aus West mit starken Böen** TV-Komödie, D 16 Mit H. Jaenicke **88 Min.**
23.20 **Familie Dr. Kleist** ▶ (3/9) Herzschmerz
0.15 **Zimmer mit Stall: So ein Zirkus** TV-Komödie, D 2022 FSK: 6/**89 Min.**
1.45 **Wenn Frauen ausziehen** TV-Komödie, D 2017 FSK: 12/**89 Min.**

HEIMAT KANAL

9.15 **Die Bergretter** (13/2)
10.05 **Die seltsamen Methoden des F. J. Wanninger** ▶ (3/7) Krimiserie
10.35 **Großstadtrevier** (5/3)
11.30 **Königlich Bayerisches Amtsgericht** (1/12)
12.00 **Musikparade** Show
13.10 **Peter Steiners Theaterstadl** Komödie, D 1992. Die Bierkur **92 Min.**
14.50 **Gustav Adolfs Page** Komödie, D / Ö 1960 Mit Curd Jürgens, Walther Reyer FSK: 16/**90 Min.**
16.25 **An der schönen blauen Donau** Musikkomödie, D 1954. Mit Nicole Besnard FSK: 6/**85 Min.**
17.50 **Die seltsamen Methoden des F. J. Wanninger** ▶ (3/8+9) Serie
18.50 **Königlich Bayerisches Amtsgericht** (1/13) Der Leichenbitter
19.20 **Großstadtrevier** (5/4) Serie, D 1990. Gelegenheit macht Diebe Mit Mareike Carrière

MUSIKKOMÖDIE



20.15 Der Vogelhändler
D 1962 – Die Christel von der Post (Cornelia Froboess) hat sich in den Vogelhändler Adam (Albert Rueprecht) verguckt. Nun versucht sie, ihm eine Anstellung zu verschaffen. FSK: 6/**84 Min.**

21.40 **Ich suche einen Mann** Komödie, D 1965. Mit Ghita Nørby, Brigitte Horney FSK: 12/**85 Min.**
23.10 **Königlich Bayerisches Amtsgericht** (1/13)
23.35 **Großstadtrevier** (5/4)
0.30 **Die seltsamen Methoden des F. J. Wanninger** ▶ (3/9) Krimiserie
0.55 **Peter Steiners Theaterstadl** Komödie, D 1992. Die Bierkur **92 Min.**

NATIONAL GEOGRAPHIC HD

5.55 **Science of Stupid** ◧◨
6.15 **Car S.O.S.** ◧◨ Dokusoap
7.45 **Mayday** ◧◨ Dokureihe
9.15 **Mord am Himmel: Wer hat Flug MH17 abgeschossen?** Dokureihe
10.00 **Mayday** ◧◨ Doku
11.35 **Sekunden vor dem Unglück** ◧◨ Dokureihe
13.20 **Alaska – Eisige Freiheit** ◧◨ Dokureihe
14.05 **Mysterien der Menschheit** Doku, GB 10. König Artus / Das älteste Kind der Welt
15.40 **Hitlers letzter Widerstand** ◧◨ Dokureihe, Kan 2019. Heldenhafter Einsatz / Verteidigung der Rheinbrücken
17.10 **Nazi-Bauwerke** Reihe, GB / USA 2019. Hitlers Invasion Englands
18.00 **Mayday – Alarm im Cockpit** ◧◨ Dokureihe, Kan 2021. Absturz über dem Mittelmeer / Tödliche Richtlinie / Explosion über dem Pazifik

DOKUFILM



20.15 Mission Mars 2020
USA 2020 – Am 30. Juli 2020 schickte die NASA den Rover Perseverance (o.) zum Mars. Gezeigt wird, wie dieses außergewöhnliche Fahrzeug und viele andere technische Gerätschaften der Expedition entstanden. **84 Min.**

21.40 **Space X: Die Reise zum Mars** ◧◨ Doku – Elon Musks Unternehmen entwickelt Technologien für die Besiedlung des Mars.
22.30 **Enthüllt: Geheimnisse der Meere** ◧◨ Dokureihe, GB / Aus 2022
0.55 **Mayday** ◧◨ Dokureihe
1.40 **Die Mayday-Akten** ◧◨

NAT GEO WILD HD

6.15 **Der unglaubliche Dr. Pol** ◧◨ Dokusoap. U.a.: Happy Birthday, Dr. Pol!
8.25 **Der unglaubliche Dr. Pol** ◧◨ Erkältete Kätzchen / Groß und Schwein / Pol oder Übel
10.35 **Der unglaubliche Dr. Pol** ◧◨ Dokusoap U. a.: Das richtige Händchen / Pfoten weg!
13.35 **Der unglaubliche Dr. Pol** ◧◨ Dokusoap, USA 2023. Eiter bis wolkig / Pol-Position. Moderation: Ari Rubin
15.00 **Der unglaubliche Dr. Pol** ◧◨ Dokusoap, USA 2021. Alles Gute für die Pute / Hüa, schneller, weiter / Knochenjob / Schwing die Hufe! / Ein Welpe kommt selten allein. Mod.: Ari Rubin
18.45 **Der unglaubliche Dr. Pol** ◧◨ Dokusoap, USA 2018. Frohe Miaunachten! / Hundsgemein! Moderation: Ari Rubin

DOKUSOAP



20.15 Der unglaubliche Dr. Pol ◧◨
USA 23. Charles in Not – Lisa behandelt eine Katze (o.) mit einer seltenen Krankheit. Brenda kümmert sich um die Geburt eines Rentiers. Pol plant die Rettung einer Mutterkuh.

21.00 **Heartland Docs – Die Tierarzt-Familie** NEU Dokusoap. Einsame Ente
21.45 **Critter Fixer: Zwei Tierärzte für alle Felle** Es ist Eule-s gut ◧◨
22.30 **Der unglaubliche Dr. Pol** ◧◨ Schneegestöber / Ein langer Tag
0.00 **Tierische Freaks** ◧◨ U. a.: Riesen-Haustiere
1.30 **Tierische Eroberer** ◧◨

RTL CRIME HD

6.30 **Trio mit vier Fäusten** (2/15) Detektivserie
7.20 **Teen Wolf** (3/5) Serie
8.05 **Alarm für Cobra 11** (15/1+4) Actionserie
10.30 **Born to Kill** Dokureihe
11.20 **Trio mit vier Fäusten** (2/16) Detektivserie
12.10 **Teen Wolf** (3/6) Serie
12.55 **Scrublands** (1/4) Krimiserie. Die Wahrheit
13.55 **Ferdinand von Schirach – Glauben** (1/7)
14.30 **Ransom** (1/3) Actionserie. Unter Verschluss
15.20 **Condor** (2/6) Serie Ein Aufnahmeangebot
16.10 **Renegade – Gnadenlose Jagd** (5/20+21) Serie. Der Unglücksrabe / Gold im Tank
17.45 **Born to Kill** Dokureihe Colin Ireland – The Gay Slayer / Charles Manson – Killer Cult
19.25 **Condor** (2/7) Actionserie, USA 2020. Eine Perspektive, nicht die Wahrheit. Mit M. Irons

DOKUREIHE

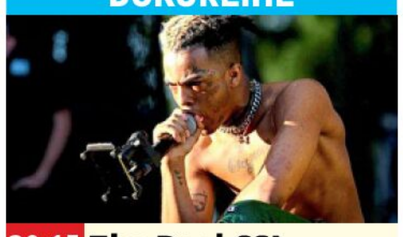

20.15 The Real CSI: Miami NEU
USA 2024. Ermordung eines Rappers / Der letzte Applaus – Rapper XXXTentacion (o.) wurde 2018 ermordet. Die Ermittler setzten forensische Techniken ein, um die Hintergründe und Motive der Mordtat aufzudecken.

21.55 **Moment of Proof – Der letzte Beweis** Reihe. In die Falle getappt / Das Notebook / Der Pilot ohne Flugschein / Erpressung
0.05 **The Real CSI: Miami**
1.40 **Condor** (2/7) Serie
2.25 **Trio mit vier Fäusten** (2/16) Detektivserie

RTL LIVING

8.20 **4 Hochzeiten und eine Traumreise** Dokusoap
9.10 **Das perfekte Dinner**
10.05 **Mein urbaner Garten**
10.50 **Monty Don** Dokureihe
11.55 **Garden Rescue**
12.45 **Jamie Oliver – Genial italienisch** Dokusoap
13.40 **Jamie Oliver: Die große Kochbuch-Challenge** (1/2) Show
14.30 **Herr Raue reist! So schmeckt die Welt**
16.05 **Das Koch-Duell um die Welt** Dokusoap China vs. Australien
17.15 **Shopping Queen** Reihe
18.05 **Zwischen Tüll und Tränen** Hagen: „Lavie“ / Schlangen: „Wedding Team“ / Stuttgart: „Da Vinci“
18.55 **Jamie Oliver – Genial italienisch** Dokusoap, GB 05. Party in Amalfi
19.25 **Jamie Oliver: Die große Kochbuch-Challenge** (1/3) Show, GB 22. Pitch-Runde 3

DOKUSOAP



20.15 Home-Makeover mit Jessica Alba
USA 2023. Unter Hempels Sofa – Nach der Pandemie und jeder Menge Onlineshopping ist das Haus der Familie Wong nicht mehr der Ort, der er einmal war. Jessica (o.) und Lizzy helfen den Wongs beim Entrümpeln.

21.00 **wunderbar anders wohnen** Dokusoap
21.40 **Mein einzigartiges B&B** Dokusoap Mel & Toms Dachboden
22.25 **Das perfekte Dinner**
23.20 **Zwischen Tüll und Tränen** Dokusoap
0.05 **Home-Makeover mit Jessica Alba** Dokusoap

RTL PASSION

6.25 **Verbotene Liebe Classics** (4460) Serie, D 13
7.10 **Hinter Gittern** (1/26)
7.55 **Dr. Stefan Frank – Der Arzt, dem die Frauen vertrauen** (2/9) Serie
8.45 **Alles was zählt** UHD (4643) Serie, D 2025
9.10 **Unter uns** UHD (7567)
9.40 **GZSZ** UHD (8218) Serie
10.05 **McLeods Töchter** (3/12) Väter und Söhne
10.55 **Buffy** (4/1) Serie
11.40 **Alles was zählt Classics** (1726) Serie, D 13
12.10 **Unter uns Classics** (4460) Serie, D 2012
12.35 **GZSZ Classics** (4459)
13.05 **Verbotene Liebe Classics** (4461) Serie, D 13
13.55 **Dr. Stefan Frank – Der Arzt, dem die Frauen vertrauen** (2/9) Serie
14.45 **Unter uns** UHD (7567)
15.10 **Alles was zählt** UHD (4643) Serie, D 2025
15.40 **GZSZ** UHD (8218) Serie
16.05 **Doctor's Diary** (3/6)
17.00 **Jenny – echt gerecht!** (1/4) Serie, D 2018 Wahrheit oder Knast
17.45 **McLeods Töchter** (3/13) Fest im Sattel
18.35 **Buffy** (4/1) Frischlinge
19.25 **Heartland** (4/8) Serie Abschied und Aufbruch
20.15 **Beste Schwestern** (1/5+6) Die Dickhäuter / Mutterliebe
21.10 **Der Lehrer** (2/6) Serie Kann ich hier mobben?
22.00 **GZSZ** UHD (8218) Serie Zweifel und Hoffnung
22.25 **Unter uns** UHD (7567) Serie, D 2025. Ein Flirt ist noch kein Ehebruch
22.50 **Alles was zählt** UHD (4643) Serie, D 2025 Schwere Entscheidung
23.15 **Beste Schwestern** (1/5+6) Comedyserie
0.05 **Der Lehrer** (2/6) Serie

SAT.1 EMOTIONS

9.20 **Kommissar Rex** (7/2)
10.10 **Mit geradem Rücken** TV-Drama, D 2012. Mit Hans Löw FSK: 6/**86 Min.**
11.40 **Verliebt in Berlin** (245+246) Telenovela
12.30 **Anna und die Liebe** (126+127) Telenovela
13.15 **Die Spreewaldklinik** (1/65+66) Dramaserie
14.30 **Velvet** (3/5) Serie
15.15 **In aller Fr. – Die jungen Ärzte** (3/10) Serie
16.05 **Sturm der Liebe** (1562+1563) Telenovela
17.50 **Velvet** (3/6) Serie
18.35 **In aller Fr. – Die jungen Ärzte** (3/11) Serie
19.25 **Kommissar Rex** (7/3) Serie. Der schöne Tod
20.15 **Gray** (1/3+4) Serie, USA 23. Abbott / Tagg
21.45 **Navy CIS: Hawaii** (1/21+22) Krimiserie
23.10 **Blue Bloods** (6/13+14)
0.35 **Gray** (1/3+4) Krimiserie

GEO TELEVISION HD

7.45 **Hotspots der Tierwelt**
9.30 **Helden der Meere**
10.50 **Das Elefantenkrankenhaus** Dokureihe
11.40 **Murder Maps – Geheimnisvolle Verbrechen** Dokureihe
14.50 **Ein Jahr für die Ewigkeit** Doku, It 2022
16.35 **Milli Vanilli** Dokufilm, USA 2023 **102 Min.**
18.20 **Das Great Barrier Reef – Schatzkiste der Natur** Dokureihe Das lebende Riff
19.10 **Picasso** Porträtreihe
21.20 **Hitlers Baumeister** Reihe. Hans Kammler
22.10 **Inside Putin – Charakter, Kriegsherr und Karriere** Dokureihe
23.00 **Murder Maps – Geheimnisvolle Verbrechen** Dokureihe
3.25 **Picasso** Porträtreihe
4.25 **Hitlers Baumeister**

PRO 7 FUN HD

11.15 **It's Always Sunny in Philadelphia** (10/3–5)
12.20 **Community** (2/11,23,24) Serie
13.25 **Bob's Burgers** (3/3–5)
14.35 **American Dad** OO (7/1+2) Trickserie
15.20 **American Dad** OO (6/3)
15.45 **American Dad** OO (7/4)
16.10 **Bob's Burgers** (3/6–8)
17.15 **American Dad** OO (7/5+6) Trickserie
18.00 **It's Always Sunny in Philadelphia** (10/6–8)
19.05 **Community** (3/1–3)
START 22-tlg. Serie, USA 2011
20.15 **The IT Crowd** (2/1+2)
START 6-tlg. Serie, GB 2007 Der Betriebsausflug / Wem die Stunde schlägt
21.05 **Two Weeks to Live** (1/5+6) Comedyserie
22.00 **Dead Pixels** (2/3+4)
22.50 **jerks.** (1/7+8) Serie
23.40 **The Tonight Show Starring Jimmy Fallon**

SILVERLINE

13.20 **Abattoir – Er erwartet dich** ⊠ Horrorthriller, USA 2016. Mit J. Lowndes FSK: 16/**95 Min.**
15.00 **Meister des Schwertes 3** ⊠ Action, HK 1993 Mit B. Lin FSK: 16/**93 Min.**
16.40 **Necromancer – Stay Metal** ⊠ Horrorkomödie, Dän 2018. Mit Razi Irawani FSK: 16/**104 Min.**
18.30 **Mut wächst nicht auf Bäumen – Tyson's Run** TV-Drama, USA 2022 FSK: 6/**103 Min.**
20.15 **Domino – Live Fast Die Young** ⊠ Actionthriller, F / USA 05. Mit M. Suvari FSK: 16/**123 Min.**
22.20 **Black Box – Mein dunkles Geheimnis** ⊠ Thriller, F 2005. Mit José Garcia FSK: 18/**90 Min.**
23.55 **Das ultimative Vermächtnis** Abenteuer, USA 2016 **90 Min.**

genial gelungen geht so grausig OO Zweikanal ◧◨ Dolby Surround 5.1 Dolby Digital SW schwarz-weiß UT Untertitel Bildbeschreibung für Sehbehinderte
▶ **OnDemand** Verfügbar bei Sky On Demand oder in der Mediathek des jeweiligen Senders UHD Ultra HDTV ⊠ Jugendschutz-Vorsperre

KABEL 1 CLASSICS

8.15 Diva Thriller, F 1980 Mit W. Wiggins-Fernandez FSK: 12/**110 Min.**
10.10 Wie bringt man seine Frau um? Komödie, USA 1965. Mit Jack Lemmon, Virna Lisi, E. Mayehoff FSK: 16/**114 Min.**
12.05 Ekstase Erotik, USA 1984. Mit Bo Derek, G. Kennedy FSK: 18/**83 Min.**
13.50 Class Komödie, USA 1983. Mit Jacqueline Bisset FSK: 16/**95 Min.**
15.30 Ein ungleiches Paar Komödie, USA / D / Kan 2003. Mit Michael Douglas FSK: 12/**89 Min.**
17.05 Was Sie schon immer über Sex wissen wollten, aber bisher nicht zu fragen wagten Satire, USA 1972. Mit Woody Allen, John Carradine FSK: 12/**85 Min.**
18.35 Detektiv Rockford (1/8) Kunstwerk gefällig
19.25 Kojak (2/2) Krimiserie Rivalen der Mafia

KINOWELT TV

7.15 Radio Rock Revolution Komödie, GB / D / USA / F 09 FSK: 12/**124 Min.**
9.30 Shutter Island ⊠ Psychothriller, USA 2010. Mit Leonardo DiCaprio FSK: 16/**133 Min.**
11.45 La Dolce Vita SW Drama, It / F 1960. Mit Marcello Mastroianni, A. Ekberg FSK: 12/**167 Min.**
14.35 Original Sin ⊠ Erotikthriller, USA 2001. Mit Antonio Banderas, Angelina Jolie, Thomas Jane FSK: 16/**105 Min.**
16.30 Dialog mit meinem Gärtner Tragikomödie, F 2007. Mit Daniel Auteuil, Jean-Pierre Darroussin **99 Min.**
18.20 Man on the Moon Biografie, USA 1999. Mit J. Carrey – Andy Kaufman wird in den 70er-Jahren zu beliebtestem und gleichzeitig meistgehasstem Komiker in den USA. FSK: 12/**114 Min.**

sky sport top event

6.00 Fußball: 2. Bundesliga Torparade 22. Spieltag
6.15 Fußball: Bundesliga Torparade 22. Spieltag
6.30 scooore Niederlande! Tore vom 23. Spieltag
7.00 Fußball: England Generation xG
8.00 LIVE Tennis: ATP- und WTA-Turniere Topspiele des Tages
12.00 LIVE Tennis: ATP- und WTA-Turniere Topspiele des Tages – Titelverteidigerin beim WTA-Turnier in Dubai ist Jasmine Paolini. Für die 29-jährige Italienerin war es der erste große Erfolg. Zuvor war der Triumph 2023 beim 250er-Event in Portoroz ihr Top-Ergebnis.
19.30 Tennis: WTA-Turnier Rückblick auf Doha
20.00 Rafael Nadal – The No. 1 Story Doku, USA 2024

sky sport mix

7.00 Eishockey: NHL Stanley Cup Final, Spiel 6
9.00 MotoGP Saisonrückblick 2024
10.00 MotoGP Saisonrückblick 2024
11.00 Fußball: DFB-Pokal Viertelfinale: VfB Stuttgart – FC Augsburg
13.00 Fußball: DFB-Pokal Frauen Viertelfinale: TSG Hoffenheim – VfL Wolfsburg
15.00 Fußball: DFB-Pokal der Frauen Viertelfinale: Alle Spiele
15.45 Fußball: Bundesliga der Frauen 15. Spieltag (komplett)
16.15 Surfen: World Surf League Finals 2024
17.00 scooore Polen!
17.30 scooore Portugal! Tore vom 22. Spieltag
18.00 Fußball: 3. Liga 24. Spielt.: Alle Spiele
19.00 Fußball: Bundesliga der Frauen 15. Spieltag: Nachspielzeit

sky sport

9.30 Fußball U. a.: Icons: Paolo Di Canio
11.15 Fußball 25. Sp.: Netbusters / Under the Skin (Ipswich) / 25. Sp.: West Ham – Brentford
12.30 Fußball: 25. Spieltag: Aston Villa – Ipswich / Fulham – Nottingham Forest / Southampton – Bournemouth
14.00 Fußball Under the Skin (Man. United v Liverpool) / Generation xG / 1 to 11 (D. Yorke) / Klopp Picks Liverpool's Best Team Performance
16.30 Fußball 25. Sp.: West Ham – Brentford / PL Stories (J. Hernandez) / Women's Super League: 14. Spieltag Highlights / 25. Sp.: Leicester – Arsenal
18.30 Fußball PL Stories (Sports Science) / Manchester City vs Liverpool Rivalry / PL Stories

sky sport

7.00 Bundesliga 22. Spielt.: Union – M'gladbach
9.00 2. Bundesliga 22. Spieltag: Düsseldorf – Hertha BSC
9.30 2. Bundesliga 22. Spieltag: Regensburg – Hamburger SV
11.30 Bundesliga Torparade
11.45 Bundesliga 22. Spielt.: Leverkusen – Bayern
13.45 Bundesliga Dein Sprint
14.00 2. Bundesliga 22. Spieltag: FC Schalke 04 – Karlsruher SC
16.00 2. Bundesliga Sprint
16.15 Bundesliga Sprint
16.30 Bundesliga 22. Spieltag: Leverkusen – FC Bayern
17.00 Bundesliga 100% Fußball
17.30 3. Liga 24. Spieltag
18.30 HvK und Tusche – Dein Zweitliga-Talk
19.00 Bundesliga der Frauen 15. Spieltag: Nachspielzeit – die Highlightshow

MORGENS 14

KOMÖDIE

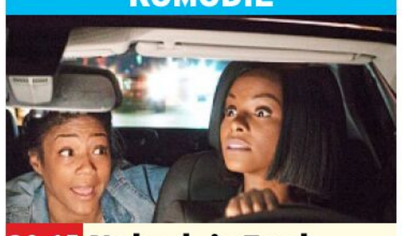

20.15 Nobody's Fool USA 2018. Mit Omari Hardwick – Danica (Tika Sumpter, r.) immt ihre Schwester Tanya (Tiffany Haddish) bei sich auf, nachdem diese aus dem Gefängnis entlassen wurde. Tanya erfährt schnell, dass Danica eine Online-Beziehung mit Charlie führt. FSK: 12/**107 Min.**
22.05 Was Männer wollen Komödie, USA 19. Mit T. P. Henson FSK: 12/**113 Min.**
0.00 Made Krimikomödie, USA 2001. Mit Jon Favreau FSK: 12/**87 Min.**
1.30 Igby! Tragikomödie, USA 2001. Mit Kieran Culkin FSK: 12/**94 Min.**

ANIMATION



20.15 The Legend Of Hei China 2019 – Weil sein Wald vernichtet wurde, muss das Geisterwesen Hei in Gestalt einer Katze (o.) in der Stadt leben. In dem Mischwesen Stormend findet es einen Freund. Dann bekommen die beiden es mit einem scheinbar überlegenen Gegner zu tun. FSK: 6/**100 Min.**
21.55 Titane ⊠ Sci-Fi, F / Bel 2021. Mit Vincent Lindon FSK: 16/**105 Min.**
23.40 Ju-On: The Grudge 2 ⊠ Horror, Jap 2003. Mit N. Sakai FSK: 16/**88 Min.**
1.10 Sprich mit ihr Drama, Span 2001. Mit Javier Cámara FSK: 16/**105 Min.**

TENNIS



20.30 LIVE Tennis: ATP-Turnier 3. Tag in Rio de Janeiro – Bislang nahm Francisco Cerundolo (o.) dreimal in Rio teil. Zweimal spielte der Argentinier sich dabei bis ins Halbfinale. 2022 und 2024 scheiterte er an seinen Landsleuten Diego Schwartzman und Sebastian Baez. Im dazwischen liegenden Jahr war die zweite Runde Endstation für Cerundolo: Bernabé Zapata Miralles (Spanien) war zu stark.
3.00 scooore Polen! Tore vom 21. Spieltag Bis 3.30 Uhr

FUSSBALL



20.00 scooore Polen! Tore vom 21. Spieltag U. a.: Legia Warschau (Bartosz Kapustka, o.) – Puscza Niepolomice
20.30 scooore Portugal!
21.00 Female Football around the World Newcomers Germany
21.30 Segeln Racing on the Edge
22.00 Fußball: DFB-Pokal Viertelfinale: Leverkusen – 1. FC Köln
0.00 MotoGP Saisonrückblick 2024 (Moto2 & Moto3)
1.00 MotoGP Saisonrückblick 2024
2.00 Surfen: World Surf League Finals 2024
2.45 Fußball: 3. Liga

FUSSBALL



20.00 Fußball: England Best Goals: Manchester City – Liverpool – Die Partien zwischen den Citizens und den Reds (o.: Torwart Alisson Becker) entschieden in den letzten Jahren oft über die Meisterschaft.
20.30 Fußball 25. Sp.: Liverpool – Wolverhampton / PL Stories / Ultimates: Shearer's Best PL Goal / Generation xG
22.45 Fußball: England 25. Spieltag: Review
23.45 Fußball: Women's Super League 14. Spieltag: Highlights
0.15 Fußball 1 to 11 (Dwight Yorke) / 25. Sp.: M. City – Newcastle. Bis 3.15

TALKSHOW



20.00 Glanzparade Frank Buschmann (o.), Wolff-Christoph Fuss und Thomas Wagner beleuchten die aktuellen Geschehnisse im Profifußball.
21.00 HvK und Tusche – Dein Zweitliga-Talk
21.30 Bundesliga der Frauen 15. Spieltag
22.00 Bundesliga Klassiker der Woche
0.00 Bundesliga 22. Spieltag: Leverkusen – FC Bayern
0.30 2. Bundesliga 22. Spieltag: Samstags-Konferenz
2.30 2. Bundesliga 22. Spieltag: Magdeburg – Köln. Bis 4.30

20 15 NACHTS

EUROSPORT 2 HD

5.30 Rad: Figueira Champions Classic Herren
6.30 Alpine Ski-WM RS D
7.30 Alpine Ski-WM Slal. D
8.30 Biathlon-WM
9.30 Snooker: Main Tour
11.00 Rad: UAE Tour
11.45 Rad: UAE Tour
LIVE 3. Etappe
13.30 Rad: Jaen Classic
14.00 Rad: Andalusien-
LIVE Rundfahrt 1. Etapp
16.00 Rad: Algarve-Tour
LIVE 1. Etappe
17.45 Rad: UAE Tour
18.30 Biathlon-WM
20.00 Discovery Golf
20.30 Rad: Andalusien-Rundfahrt 1. Etappe
21.15 Rad: Algarve-Tour
22.00 Springreiten: Weltcup
23.00 Biathlon-WM Einzel H
0.00 Rad: Andalusien-R.
1.00 Rad: Algarve-Tour
2.30 Snooker: Main Tour
4.30 Rad: Andalusien-R.

SPORT IM LIVESTREAM

15.05 Biathlon-WM
LIVE 20 km **EUROSPORT** Herren in Lenzerheide
18.45 Fußball: DAZN
LIVE Champions League Play-offs: Rückspiele
18.45 Handball: Bundesliga
LIVE Damen EUROSPORT 18. Spieltag: **Ludwigsburg – Bor. Dortmund**
20.25 Handball: DAZN
LIVE Champions League Magdeburg – Aalborg
20.40 Fußball:
LIVE National League DAZN 33. Spieltag: Topspiel
21.00 Fußball: DAZN
LIVE Champions League Play-offs: Rückspiele
1.45 Volleyball:
LIVE League One DAZN Austin – Houston
1.55 Basketball: Americup-
LIVE Qualifikation DAZN Puerto Rico – USA / Bahamas – Kuba

sky sport

7.00 Formel 1: GP der USA 1. Freies Training
8.30 Formel 1: GP der USA Sprint Qualifying
9.30 Formel 1: Großer Preis der USA Sprint
10.30 Formel 1: Großer Preis der USA Qualifying
12.00 Formel 1: Großer Preis der USA Rennen
14.00 Porsche Supercup Rennen in Imola
15.00 Porsche Supercup Rennen in Monaco
16.00 Porsche Supercup Rennen in Spielberg
17.00 Porsche Supercup Rennen in Silverstone
18.00 Formel 1 Season Launch 2025
20.00 Formel 1: Großer Preis der USA Rennen
22.00 Porsche Supercup Rennen in Imola
23.00 Porsche Supercup Rennen in Monaco

sky sport golf

9.00 Golf: DP World Tour 4. Tag in Nairobi 2024
12.00 Golf: TGL 6. Spieltag: Atlanta Drive GC – Los Angeles Golf Club
14.00 Golf: TGL 7. Spieltag: Atlanta Drive GC – The Bay Golf Club
16.00 Golf: TGL 8. Spieltag: The Bay Golf Club – Boston Common Golf
18.00 Golf: TGL 9. Spieltag: Jupiter Links Golf Club – New York Golf Club
20.00 Golf: Champions Tour Chubb Classic
21.00 Golf: US PGA Tour The Cut
21.30 Golf: Challenge Tour Pro Am in George
22.00 Golf: Ladies European Tour Turnier in Riad
23.00 Golf: US PGA Tour 4. Tag in Vallarta/Mexiko

sky sport tennis

5.30 Tennis: ATP-Turnier 2. Tag in Doha
7.30 Tennis: ATP World Tour This Week
8.00 LIVE Tennis: ATP- und WTA-Turniere Topspiele des Tages – In Doha zeigte sich Karen Khachanov 2024 besonders nervenstark: Im Endspiel gegen Jakub Mensik gewann er den Tiebreak des ersten Satzes 14:12.
19.30 Tennis: WTA-Turnier Rückblick Doha
20.00 Tennis: ATP World Tour This Week
20.30 LIVE Tennis: ATP-Turnier 3. Tag in Rio de Janeiro – Im vergangenen Jahr schafften es drei Brasilianer ins Viertelfinale.
3.00 Tennis: ATP-Turnier 3. Tag in Doha

sky sport austria 1

16.00 Fußball: Ch. League Play-offs, Rückspiele
16.30 Abseits Talk
17.00 Fußball: Bundesliga 18. Runde kompakt
17.30 Fußball: Champions League Play-offs, Rückspiele: Alle Spiele
18.00 Fußball: Champions League Vorbericht
18.35 Fußball: Champions
LIVE League Play-offs: Rückspiele (auch Konferenz) **Anstoß: 18.45**
20.00 Fußball: Champions League Vorbericht
20.50 Fußball: Champions
LIVE League Play-offs, Rückspiele (Einzelspiele und Konferenz) **Anstoß: 21.00 Uhr**
23.00 Fußball: Champions League Play-offs, Rückspiele: Alle Spiele
23.15 Fußball: Champions League Analyse

MI

Sky Cinema-Paket Weitere Pay-TV-Angebote

! Letzte Ausstrahlung **Serieninfo:** Sendungs- o. Folgentitel (1/2) = 1. Staffel / 2. Folge **HD** auch in HDTV empfangbar, nicht in allen Kabelnetzen verfügbar Altersempfehlungen: 3 ab 3 Jahren

SPIELFILME

20.15 DAS ERSTE

Die Bestatterin: Tote leben länger



Lisa (Anna Fischer) will ein Verbrechen aufklären

NEU TV-KRIMI Als die Leiche von Dorothea Blum gefunden wird, geht der ganze Ort von einem Selbstmord aus. Einzig Bestatterin Lisa Taubenbaum glaubt nicht so ganz an die Suizid-Theorie. Aus einem vagen Bauchgefühl wird eine beunruhigte Gewissheit, als der merkwürdige Tassilo Hoferichter bei Lisa aufschlägt und unbedingt die Leiche sehen will. Kurz darauf wird genau dieser Tassilo ermordet. Das kann doch kein Zufall sein... **INFO** Vierter Teil der skurrilen Reihe, die 2019 begann und leider nur alle zwei Jahre einen neuen Fall herausbringt. Das Warten lohnt sich jedoch.

D 2025 D Artus Maria Matthiessen, Frederik Bott, Christoph Letkowski, Anna Unterberger, Florian Jahr **R** Lydia Bruna **90 Min.** ➜**21.45 Wh. 20.2.** 1.20

TAGESTIPP tvDIGITAL
Wirkt anfangs noch normal, nimmt dann aber Fahrt auf

Humor	Action	Spannung	Gefühl	Effekte
●		●●	●	

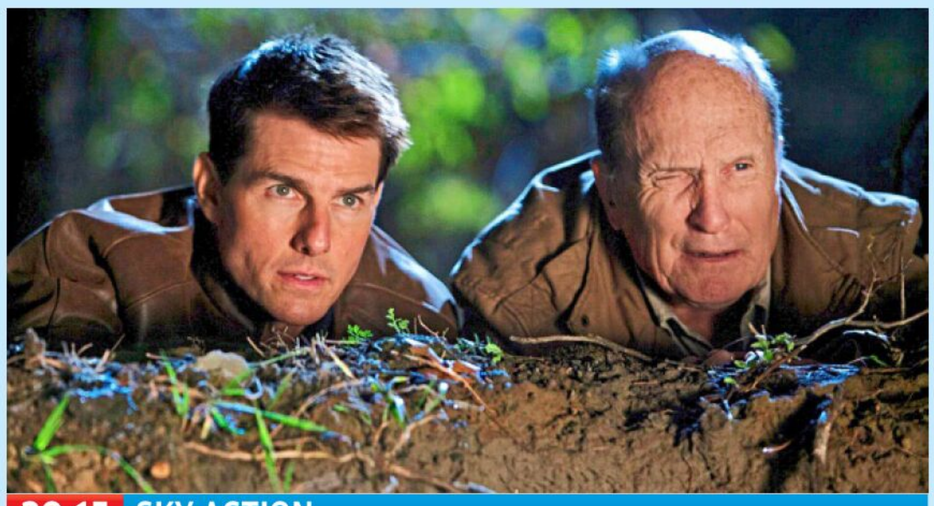

20.15 SKY ACTION

Jack Reacher

ACTIONTHRILLER Ex-Militärcop Reacher (Tom Cruise, l.) soll dem des fünffachen Mordes angeklagten James Barr helfen, seine Unschuld zu beweisen. Der Waffenladen-Besitzer Cash (Robert Duvall) entpuppt sich dabei als ein wichtiger Zeuge. **INFO** Fans beanstandeten, Cruise sei zu klein, um die Romanfigur von Lee Child zu spielen. Stimmt zwar, doch die Wesenszüge des Charakters bringt er ganz hervorragend rüber.

USA 2012 D Rosamund Pike, Jai Courtney, Werner Herzog **R** Christopher McQuarrie **FSK** 16 ⊠ **125 Min.** ➜**22.30 Wh. 21.2.** 14.00

Kerniger Kracher mit Witz und Köpfchen

Humor	Action	Spannung	Gefühl	Effekte
●	●●	●●	●	



20.15 VOX

James Bond 007 – Der Morgen stirbt nie

AGENTENTHRILLER Chinesische Kampfjets versenken einen britischen Flugzeugträger. James Bond (Pierce Brosnan) und seine chinesische Kollegin Wai Lin (Michelle Yeoh) folgen der Spur... Die Actionszenen sind unfassbar.

GB/USA 1997 OT Tomorrow Never Dies **D** Jonathan Pryce, Götz Otto, Teri Hatcher **R** Roger Spottiswoode **FSK** 16 **155/114 Min.** ➜**22.50**

Spektakuläre, hochglänzende Stuntshow

Humor	Action	Spannung	Erotik	Effekte
●	●●●	●●	●	●●



20.15 RBB

Gundermann

BIOGRAFIE Als singender Baggerfahrer wird Gerhard „Gundi“ Gundermann (Alexander Scheer) zur Stimme des Ostens. Nebenbei spitzelt er für die Stasi – bis er den Partei-Bonzen zu unbequem wird... Fängt die wahren Ereignisse gekonnt und authentisch ein.

D 2018 D Anna Unterberger, Axel Prahl, Thorsten Merten, Benjamin Kramme **R** Andreas Dresen **120 Min.** ➜**22.15 Wh. 21.2.** 22.00

Vielschichtiges, stark gespieltes Porträt

Humor	Action	Spannung	Gefühl	Musik
●		●	●●	●●



20.15 DISNEY CHANNEL

Die Chroniken von Narnia: Der König...

FANTASY ...von Narnia England während des 2. Weltkriegs: Vier Geschwister (u. a. Skandar Keynes) gelangen durch einen magischen Wandschrank in ein Reich, das die böse Frostkönigin Jadis (Tilda Swinton) regiert...

USA 2005 D Georgie Henley, Anna Popplewell, Jim Broadbent, William Moseley **R** Andrew Adamson **FSK** 6 **185/136 Min.** ➜**23.20**

Reise in eine schwelgerische Wunderwelt

Humor	Action	Spannung	Gefühl	Effekte
●	●	●●	●●	●●



20.15 SKY CLASSICS

Flucht von Alcatraz

THRILLER 1960 wird der verurteilte Räuber Frank Morris (Clint Eastwood) auf die als ausbruchsicher geltende Knastinsel Alcatraz in der Bucht von San Francisco verlegt. Er plant umgehend die Flucht... Nur selten war Eastwood schauspielerisch so stark.

USA 1979 OT Escape From Alcatraz **D** Patrick McGoohan, Roberts Blossom, Jack Thibeau **R** Don Siegel **FSK** 12 **107 Min.** ➜**22.10 Wh. 21.2.** 16.25

Kein Entkommen: richtig spannend

Humor	Action	Spannung	Gefühl	Effekte
	●●	●●●	●●●	



21.55 WARNER FILM

War

ACTIONTHRILLER Asia-Ikone Jet Li (r.) beim Frontalzusammenstoß mit Abrissbirne Jason Statham (l.). Der spielt einen Agenten, der im Krieg zwischen Yakuza und Triaden in San Francisco einen Killer jagt. Fans harter Action werden bestens bedient.

USA 2007 D Nadine Velazquez, John Lone, Devon Aoki, Luis Guzmán **R** Phillip Atwell **FSK** 18 ⊠ **99 Min.** ➜**23.40 Wh. 21.2.** 3.35

Ost-West-Gipfeltreffen mit viel Wumms

Humor	Action	Spannung	Gefühl	Effekte
	●●	●●		



22.00 NDR

Nord bei Nordwest: Der Transport

TV-KRIMI Die Ostsee spült einen Toten an. Lona Vogt (Henny Reents), Leiterin des örtlichen Ein-Frau-Polizeireviers, ermittelt mit Ex-Polizist Hauke Jacobs (Hinnerk Schönemann)... Schöner, sehr nordisch trockener Humor.

D 2017 D Marleen Lohse, Dennis Storhøi, Lore Richter, August Wittgenstein **R** Till Franzen **FSK** 12 **90 Min.** ➜**23.30 Wh. 20.2.** 1.10

Pulsbeschleuniger mit ordentlich PS

Humor	Action	Spannung	Gefühl	Effekte
●	●	●●		

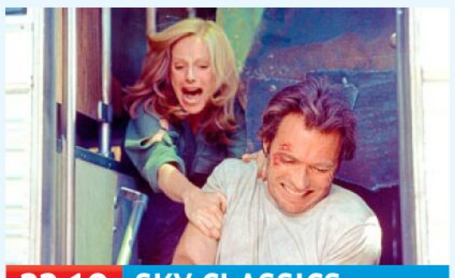

22.10 SKY CLASSICS

Der Mann, der niemals aufgibt

ACTIONTHRILLER Polizist Ben Shockley (Clint Eastwood) soll Kronzeugin Mally (Sondra Locke) von Las Vegas nach Phoenix bringen. Ein Himmelfahrtskommando, denn seine korrupten Kollegen wollen das verhindern.

USA 1977 OT The Gauntlet **D** Pat Hingle, William Prince, Bill McKinney **R** Clint Eastwood **FSK** 16 ⊠ **105 Min.** ➜**0.00 Wh. 21.2.** 14.35

Komplexes, lakonisches Bleigewitter

Humor	Action	Spannung	Gefühl	Effekte
	●●	●●		



23.30 WDR

Die Magnetischen

DRAMA Frankreich, 1981: Die Brüder Philippe (Thimotée Robart) und Jérôme lieben dieselbe Musik und dummerweise beide Marianne (Marie Colomb). Dann wird Philippe zum Wehrdienst eingezogen... Eine zärtliche Ode an das Leben und an die Liebe.

F/D 2021 OT Les magnétiques **D** Joseph Olivennes, Fabrice Adde, Louise Anselme **R** Vincent Maël Cardona **FSK** 16 **95 Min.** ➜**1.05**

Pulsierendes Liebesdrama mit Top-Musik

Anspruch	Action	Spannung	Gefühl	Musik
●		●	●●	●●



23.40 KABEL 1 CLASSICS

The Sixth Sense

MYSTERYTHRILLER „Ich sehe tote Menschen!“ Der Psychologe Crowe (Bruce Willis, r.) ergründet bis zum bitteren Ende, welche Gabe den kleinen Cole (Haley Joel Osment) quält. – Sechs Oscar-Nominierungen gab es für dieses atmosphärische Meisterwerk!

USA 1999 D Toni Collette, Olivia Williams, Jeffrey Zubernis, Mischa Barton, Bruce Norris **R** M. Night Shyamalan **FSK** 16 **102 Min.** ➜**1.20**

Gänsehaut pur bis zum virtuosen Finale

Humor	Action	Spannung	Gefühl	Effekte
	●	●●●	●●●	



4.10 SKY CLASSICS

Die Straße der Schande

NEU DRAMA Die Leben und Geschichten von fünf Prostituierten (u. a. Ayako Wakao, r.), die in Tokio im Bordell „Dreamland“ arbeiten, kreuzen sich... Kunstvolles und letztes Milieu-Epos des bedeutenden japanischen Regisseurs Kenji Mizoguchi.

Jap 1956 S/W OT Akasen chitai **D** Machiko Kyô, Michiyo Kogure, Aiko Mimasu, Hiroko Machida, Kenji Sugawara **87 Min.** ➜**5.45**

Poetisch-herzzerreißendes Meisterstück

Anspruch	Action	Spannung	Gefühl	Erotik
●●●		●●	●●●	●

genial gelungen geht so grausig **NEU** TV-Premiere **OnDemand** Verfügbar bei Sky On Demand oder in der Mediathek des jeweiligen Senders

●●● sehr viel ●● viel ● wenig **Serieninfo:** Sendungs- o. Folgentitel (1/2) = 1. Staffel / 2. Folge

SERIE



20.15 ZDF

Der Bergdoktor (18/7)

FAMILIEN Sternenkinder Martin (Hans Sigl) ist verzweifelt: Josie droht an multiplem Organversagen zu sterben und Karin (Hilde Dalik) hat ihm die ärztliche Zuständigkeit entzogen. Sie glaubt, sollte ihre Tochter tatsächlich nicht überleben, würde sie Martin Vorwürfe machen und somit ihre Beziehung ruinieren. Doch tatenlos rumsitzen fällt Martin schwer. – Josie leidet an CAPS, einer seltenen Autoimmunerkrankung. Lieselotte Voß, die Josie verkörpert, steht bereits seit ihrem 9. Lebensjahr vor der Kamera. 90 Min.→21.45



22.00 ARTE

Rapa (1/4-6)

KRIMI Maite (Mónica López) kehrt zu ihrem Dienst zurück und arbeitet weiterhin mit Tomás (Javier Cámara) zusammen. Gemeinsam wollen sie klären, ob Amparos Sohn Samuel tatsächlich an der Vergewaltigung beteiligt war. Doch die Fallakten dazu sind spurlos aus dem Polizeiarchiv verschwunden. 50 Min.→22.50



22.20 SYFY

Van Helsing (3/1+2)

NEU HORROR Gegen die Zeit Die 3. Staffel knüpft nahtlos an die bisherigen Folgen an: Vanessa (Kelly Overton) erwacht zu neuem Leben und muss erkennen, dass eine junge Generation von Vampiren umherstreift. Die Truppen von Blak Tek haben es indes auf Scarlett abgesehen. – 13-tlg., mo.-fr. 45 Min.→23.05

NATUR & REISE

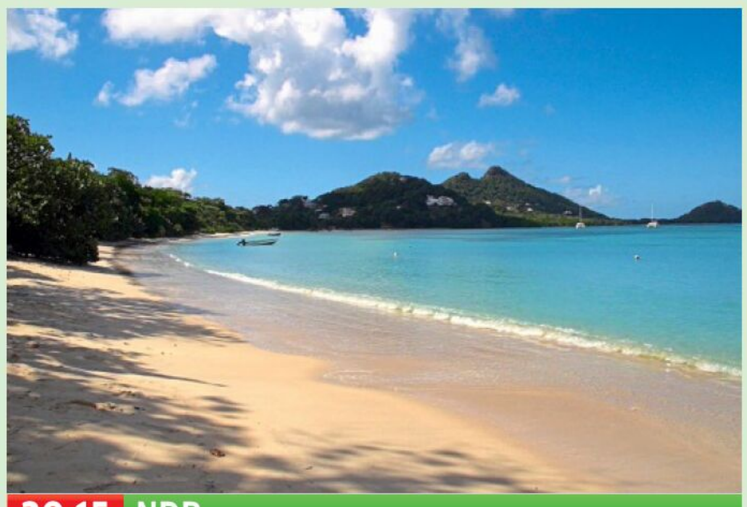

20.15 NDR

Grenada

NEU PORTRÄT 200 km nordöstlich von Venezuela liegt ein Inselstaat, der mit weißen Stränden, türkisem Meer und grünem Regenwald zu überzeugen weiß. Grenada und die dazugehörigen Inseln Carriacou (o.) und Petite Martinique zählen zu den Kleinen Antillen und stehen unter der britischen Krone. 1983 kam es zu einer US-Invasion, 2024 zerstörte Hurrikan Beryl zahlreiche Häuser. Die Kameras begleiten die Einheimischen beim Wiederaufbau und zeigen, warum die Region auch als karibische Gewürzinsel bekannt ist. 45 Min.→21.00



17.50 ARTE

Inselwelt New York

START PORTRÄT Bevor sich in der Stadt (o.: Jamaica Bay) europäische Kolonialisten ansiedelten, nannten die Indigenen ihre Insel „Mannahatta“, Land der Hügel. Mit den Einwanderern begann die Urbanisierung des Naturgebiets. Nun setzt ein Umdenken ein. – 3 Folgen, Do. + Fr. 45 Min.→18.35



20.15 ARTE

Wie die Katze die Welt eroberte

TIERE Weltweit leben 400 Millionen Hauskatzen. Laut Forschern haben die Menschen und Katzen vor 9500 Jahren in Zypern zueinandergefunden. Seitdem ist von Rassezüchtungen bis Social-Media-Trends viel passiert. Im Anschluss „Wie der Hund die Welt eroberte“. 50 Min.→21.05

SPORT

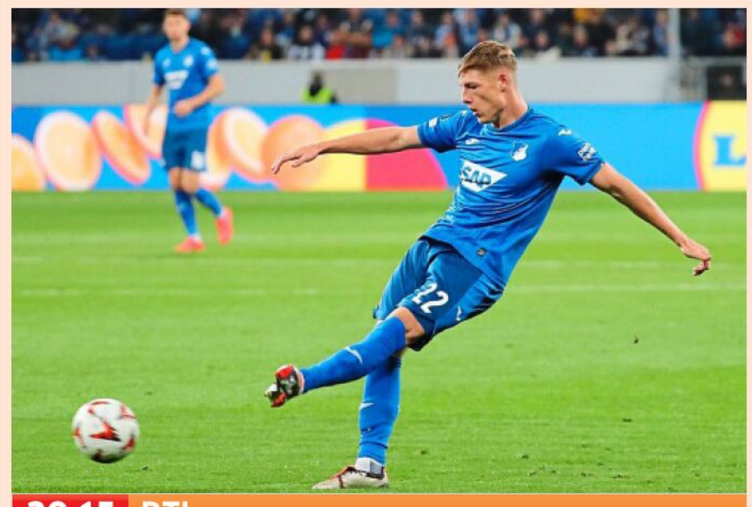

20.15 RTL

Fußball: Europa League

LIVE Play-offs: Rückspiel. Belastungssteuerung? Tanz auf mehreren Hochzeiten? Vielleicht möchte die TSG Hoffenheim ja doch lieber ausscheiden, um nicht der zehnte Bundesligist zu werden, der als Europacup-Teilnehmer in die 2. Liga absteigt. „Vorreiter“ war der 1. FC Nürnberg, der 1968 sogar als Meister hinunter musste, 2008 als Pokalsieger noch einmal. Zuletzt erwischte es den 1. FC Köln 2018. Oder holt sich das Team um Alexander Prass (o.) nun neuen Schwung? – Ansetzungen nach Redaktionsschluss. 225 Min.→0.00



16.00 DAS ERSTE

Biathlon-WM

LIVE Single-Mixed in Lenzerheide. Neue Männer braucht das Land. Für Österreich punkteten bislang nur Simon Eder (41) und David Komatz (33). Letzterer gewann 2023 Silber – was größtenteils an Lisa Hauser (o.) lag, die bereits vier WM-Medaillen und sieben Weltcup-Siege holte. 60 Min.→17.00



20.00 SPORT 1

Darts: Premier League

LIVE 3. Spieltag in Dublin. Zum sechsten Mal ist Rob Cross (o.) dabei. Sein größter Erfolg war die Finalteilnahme 2019, als er Michael van Gerwen 5:11 unterlag. Im Vorjahr gewann der 34-Jährige keinen Abend, holte aus 26 Spielen nur zehn Siege und belegte Rang sechs. 225 Min.→23.45

SHOW & CO



20.15 PRO 7

Germany's Next Topmodel

SHOW Für das Umstyling hat sich Heidi Klum in diesem Jahr einen besonderen Gast eingeladen: Klaas Heufer-Umlauf (o.), gelernter Friseur, greift zur Schere. Dabei läuft laut Heidi einiges schief. Auch das Model ist aktiver denn je. Nach vier Jahren Pause hostet Heidi zudem im US-Fernsehen wieder „Project Runway“. 170 Min.→23.05



23.05 PRO 7

Dr. Rick & Dr. Nick

NEU DOKUSOAP Dr. Henrik Heüveldop (l.) und Dr. Dominik Bettray, alias Dr. Rick und Dr. Nick haben im letzten Jahr 20 000 Beauty-Behandlungen durchgeführt und zählen hierzulande zu den führenden Arzt-Influencern. Sie lernten sich während ihres Studiums in Budapest kennen. In der ersten von zwölf Folgen (do.) hübschen sie Christina Dimitriou auf. 60 Min.→0.05

DOKU & REPORT

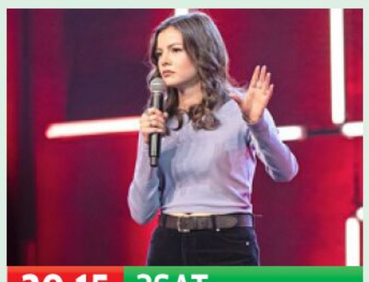

20.15 3SAT

Humor hilft!

NEU GESELLSCHAFT Lachen als Lebensressource Kaum etwas verbindet Menschen so sehr wie gemeinsames Lachen. Comedystars wie Maria Clara Groppler zeigen gesellschaftliche Missstände mit einem Augenzwinkern auf. Hilft dies, besser mit den derzeitigen Krisen umzugehen? Und welches Geschäftsmodell steckt dahinter? 45 Min.→21.00



22.00 ZDF

Die Schlussrunde

POLITTALK Diana Zimmermann vom ZDF und Markus Preiß (o.) von der ARD begrüßen die Spitzenkandidaten aller Parteien zu einer Schlussrunde. Kurz vor der Wahl dürfen sie noch einmal Stellung beziehen, wie sie Deutschland regieren und das Land aus der wirtschaftlichen Krise holen wollen. Mit welchen Zielen können sie überzeugen? 90 Min.→23.30

KULTUR & INFO



20.15 HESSEN

Hessen lacht zur Fassenacht 2025

SHOW Das Format begeistert bereits seit 1966 und gehört damit zu den ältesten Fastnachtssitzungen im Fernsehen. In diesem Jahr feiern u. a. Corinna Kuhn aus Frankfurt, Dirk Hardt (o.) aus Herborn, die Griesheimerin Woody Feldmann und Stephan Bauer aus Bad Nauheim, sowie die Rockenberger Band Afterhour Eierbagge. 180 Min.→23.15



21.00 3SAT

scobel

TALK Das Politikgeschehen kann einen aktuell häufig verzweifeln lassen. Umso schöner ist es, wenn man ihm mit Humor begegnet. Satiresendungen wie „Die Anstalt“ (o.), „heute-show“, „extra 3“ oder „ZDF Magazin Royale“ erreichen ein breites Publikum. Woher kommt eigentlich der Erfolg? Und wann werden Grenzen überschritten? 60 Min.→22.00

SW schwarz-weiß OmU Original mit Untertiteln OT Originaltitel D Darsteller R Regie ! Letzte Ausstrahlung
FSK Altersfreigabe der Freiwilligen Selbstkontrolle der Filmwirtschaft ⊠ Jugendschutz-Vorsperre

MORGENS

DAS ERSTE HD

5.30 **Morgenmagazin** Magazin
9.00 **Tagesschau** ▶ UT
9.05 **WaPo Berlin** ▶ UT (2/1) Krimiserie, D 2021. Goldmädchen. Mit S. Terziyan
9.50 **Großstadtrevier** ▶ UT (34/4) Krimiserie, D 2021 Schlangen. Mit Saskia Fischer
10.40 **Tagesschau** ▶ UT
10.45 **Meister des Alltags** ▶ UT Moderation: Florian Weber
11.15 **Wer weiß denn sowas?** ▶ UT Show, D 2025. Gäste: Mike Krüger, Jan van Weyde
12.00 **Tagesschau** ▶ UT
12.10 **Mittagsmagazin** ▶ UT
14.00 **Tagesschau** ▶ UT
14.10 **Rote Rosen** ▶ UT (4112)
15.00 **Tagesschau** ▶ UT
15.10 **Sturm der Liebe** ▶ (4370)
16.00 **Biathlon-WM** ▶ UT
LIVE Aus Lenzerheide (CH) Single-Mixed Staffel
17.00 **Tagesschau** ▶ UT
17.15 **Brisant** ▶ UT Magazin
18.00 **Wer weiß denn sowas?** ▶ UT Show, D 2025 Moderation: Kai Pflaume
18.50 **In aller Freundschaft – Die jungen Ärzte** ▶ UT (10/31) Klinikserie, D 2024 Zweifel. Mit Mike Adler
19.45 **Wissen** ▶ UT Wie setzt man Prioritäten am besten?
19.50 **Wetter / Wirtschaft** ▶ UT
20.00 **Tagesschau** ▶ UT

ZDF HD

5.30 **Morgenmagazin** ▶
9.00 **heute Xpress** ▶ UT
9.05 **Volle Kanne** ▶ UT Magazin Moderation: Nadine Krüger
10.30 **Notruf Hafenkante** ▶ UT (12/14) Polizeiserie, D 2017 Zwischen Leben und Tod
11.15 **SOKO Wismar** ▶ UT (8/19) Krimiserie, D 2011. Ausgeschraubt. Mit Udo Kroschwald – Der Kfz-Mechaniker Ringo ist in seiner Werkstatt erschossen worden. Spuren deuten auf einen Kampf hin.
12.00 **heute** ▶ UT
12.10 **Mittagsmagazin** UT
14.00 **heute** ▶
14.15 **Die Küchenschlacht** ▶
15.00 **heute Xpress** ▶ UT
15.05 **Bares für Rares** ▶ UT
16.00 **heute – in Europa** ▶ UT
16.10 **Die Rosenheim-Cops** ▶ (13/23) Krimiserie, UT D 2014. Mord im Klassenzimmer. Mit Igor Jeftic
17.00 **heute** ▶ UT
17.10 **hallo deutschland** ▶ UT
18.00 **SOKO Stuttgart** ▶ UT (16/19) Krimiserie, D 2025 Meermenschen. Mit Astrid M. Fünderich, Jasmin Lord
19.00 **heute** ▶ UT
19.20 **Wetter** ▶ UT
19.25 **Notruf Hafenkante** ▶ (19/17) Polizeiserie, D 2025 Ausgebrannt. Mit M. Schloo

RTL HD

6.00 **Punkt 6** ▶ Magazin, D 2025
7.00 **Punkt 7** ▶ Magazin, D 2025
8.00 **Punkt 8** ▶ Magazin, D 2025
9.00 **Gute Zeiten, schlechte Zeiten** ▶ (8214) Familienserie, D 2025. Ein Kuss mit Folge (Wh. v. gestern)
9.30 **Unter uns** ▶ (7563) Serie, D 2025. Auf Herz und Nieren Mit Timothy Boldt, Özge Delioglan (Wh. v. gestern)
10.00 **Ulrich Wetzel – Das Strafgericht** ▶ Dokusoap, D 2025
11.00 **Barbara Salesch – Das Strafgericht** ▶ Dokusoap
12.00 **Punkt 12** Magazin, D 2025
15.00 **Barbara Salesch – Das Strafgericht** ▶ Dokusoap
16.00 **Ulrich Wetzel – Das Strafgericht** ▶ Dokusoap
17.00 **Verklag mich doch!** ▶ Dokusoap, D 2025
17.30 **Unter uns** ▶ (7564) Nadine, Schwanger? – Henry findet heraus, dass auch Nadine ein Geheimnis hat.
18.00 **Explosiv** ▶ Magazin
18.30 **Exclusiv** Magazin
18.45 **RTL Aktuell / Wetter** ▶
19.04 **Klima Update** ▶ Magazin
19.05 **Alles was zählt** ▶ (4640) Serie, D 2025. Hoffnungsvoller Neuanfang
19.40 **Gute Zeiten, schlechte Zeiten** ▶ (8215) Familienserie. Zwangsmaßnahmen

SAT.1 HD

5.30 **SAT.1-Frühstücksfernsehen** Magazin. Mod.: Karen Heinrichs, Daniel Boschmann
10.00 **Klinik am Südring** Dokusoap, D 2017. Gib Gummi / Not verbindet / Gas gegeben – Eine Altenpflegerin klagt über Rückenschmerzen und hat Lähmungserscheinungen am ganzen Körper. Kann sie ihren Job je wieder ausüben?
13.00 **Auf Streife – Die Spezialisten** ▶ Dokusoap, D 2018. Flug und Segen – Ein Unfall auf der Autobahn hält die Spezialisten in Atem.
14.00 **Auf Streife – Die Spezialisten** ▶ Dokusoap, D 2018. Car surfing
15.00 **Auf Streife – Die neuen Einsätze** Dokusoap, D 25
16.00 **Lebensretter hautnah – Wenn jede Sekunde zählt** NEU UT Reportagereihe
17.00 **Notruf** UT Reihe, D 2024 NEU Mod.: Bärbel Schäfer
18.00 **Lenßen hilft** Dokusoap, D 2025. Mit Lisa Cramer, Lennart Hartmann
19.00 **Die Landarztpraxis** UT (3/35) Arztserie. Unerwarteter Kuss – Sarah widmet sich nach der Trennung von Fabian der Arbeit und kommt Chris dabei näher.
19.45 **newstime**

PRO 7 HD

5.25 **Die Goldbergs** UT (4/13+14)
6.15 **taff** ▶ Magazin (v. gestern)
7.10 **Galileo** ▶ Magazin (v. gest.)
8.15 **Simpsons** UT (12/5) Trick
8.40 **How I Met Your Mother** UT (7/18) Serie, USA 12. Karma
9.10 **The Middle** DD5.1 UT (8/20)
9.40 **Two and a Half Men** UT (10/8–10) Serie, USA 2012
11.00 **Young Sheldon** UT (2/13)
11.25 **The Big Bang Theory** UT (5/4–6) Serie, USA 2011
12.50 **How I Met Your Mother** UT (7/19) Serie. Der Bro-Eid
13.20 **The Middle** DD5.1 UT (8/21) Serie. Die Mucki-Bude
13.45 **Two and a Half Men** UT (10/11–13) Serie, USA 2012 Der Baumverkäufer / Willkommen auf Alancrest / Das Leben ist kein Musical
15.10 **Young Sheldon** UT (2/14) Comedyserie, USA 2019 Tommy, Jason und die Schulhofschlägerei
15.35 **The Big Bang Theory** UT (5/7–9) Serie, USA 11. Ein guter Kerl / Leichtes Fummeln / Zwei komische Vögel
17.00 **taff** ▶ Magazin, D 2025
18.00 **newstime**
18.10 **Simpsons** UT (33/18+19) Trick, USA 2022. Ein kurzer Film über die Liebe / Es braut sich was zusammen
19.05 **Galileo** ▶ Magazin, D 2025

PRIMETIME

TV-KRIMI



20.15 **Die Bestatterin: Tote leben länger** ▶ UT
NEU
D 2025 – Sieht sehr nach Selbstmord aus: Dorothea Blum springt in den Abgrund und hinterlässt eine letzte SMS-Nachricht an ihre Schwester. Doch Lisa Taubenbaum (Anna Fischer) sieht das anders. Als der seltsame Tassilo Hoferichter unbedingt die Leiche besichtigen will und kurz darauf ermordet wird, beginnt Lisa zu „ermitteln“. Das passt dem Stuttgarter Kommissar Thomas Zellinger (Christoph Letkowski) erst mal gar nicht. **90 Min.**

FAMILIENSERIE



20.15 **Der Bergdoktor** ▶ UT
(18/7) D / Ö 2025. Sternenkinder – Dr. Martin Gruber (Hans Sigl) ist irritiert, wie seine Patientin Jana Weiss (Pia Barucki) reagiert, als er sie über ihre Schwangerschaft informiert. Die Frau berichtet, dass es in ihrer Ehe kriselt, und ist offenbar aufgrund einer kürzlichen Fehlgeburt traumatisiert. Auffällige Leberwerte und unerwartete Komplikationen führen aber zu einer Klinikeinweisung, die Dr. Gruber und Dr. Vera Fendrich vor schwierige Entscheidungen stellt.

FUSSBALL



20.15 **Fußball: Europa League** ▶ UT
LIVE
Play-offs. Rückspiel
Anstoß: 21.00
– Bei den Spurs (o.: Heung-Min Son) aus dem Norden Londons läuft es in der aktuellen Saison nicht rund. In der Liga ist Tottenham näher an der Abstiegszone als an der Spitzengruppe zu finden. Das spiegelt sich auch in der Formkurve des früheren Nationalspielers Timo Werner wider. In 17 Einsätzen konnte er noch keinen einzigen Treffer für die Spurs bejubeln. Und nun setzte ihn Mitte Januar auch noch eine Oberschenkelverletzung außer Gefecht. Bleibt die Hoffnung, mal wieder auf europäischer Ebene zuzuschlagen.

SHOW



20.15 **Das 1% Quiz** UT
D 2024 – Viele der Kandidaten bei Jörg Pilawa (M.) bereiten sich auf das „1% Quiz“ vor, indem sie sich ältere Folgen anschauen. Dennoch hatten einige bei der 80-%-Frage in der Ausgabe vom 9. Januar Schwierigkeiten. Die Frage lautete: „Lesen Sie alles durch und finden Sie das einzige nicht sinnvolle Wort! A) UCH, B) UCH, C) OCH, D) OCH.“ Wer wirklich „alles“ durchlas, erkannte die Wörter AUCH, BUCH und DOCH. Nur Antwort C (COCH) ergibt kein sinnvolles Wort. Zu diesem Zeitpunkt mussten sich bereits 14 von 93 Kandidaten verabschieden. Die heutigen Promi-Gäste sind Luca (r.) und Christina Hänni (l.)?

SHOW



20.15 **Germany's Next Topmodel – by Heidi Klum** ▶ UT
D 2025 – Heidi Klum setzt die Jubiläumsstaffel mit einem glamourösen Highlight fort! Beim exklusiven Fitting von Designerin Lessja Verlingieri müssen die Models ihr Können unter Beweis stellen. Das amerikanische Supermodel Kristen McMenamy (o.) gibt den Kandidatinnen wertvolle Tipps, während die Spannung steigt und die Models sich einer nervenaufreibenden Fashionshow stellen.

21.45 **Tagesthemen** ▶ UT
22.00 **Bundestagswahl 2025 – Schlussrunde der Spitzenkandidaten** ▶ UT Talk, D 2025. Mod.: Markus Preiß, Diana Zimmermann
23.30 **Kontraste** ▶ UT Magazin
0.00 **extra 3** ▶ UT Satiremagazin
0.45 **Gipfeltreffen** ▶ UT Show
1.15 **Tagesschau** ▶
1.20 **Die Bestatterin: Tote leben länger** ▶ UT
D 2025 (Wh. v. 20.15) **90 Min.**
2.50 **Der Kommissar und die Alpen: Schnee am Dienstag** ▶ DD5.1 UT TV-Krimi, It 2016 FSK: 12/**90 Min.**
4.20 **Brisant** ▶ UT Magazin

21.45 **heute journal** ▶ UT
22.00 **Die Schlussrunde** ▶ UT Talk, D 2025. Wer wird Deutschland künftig regieren – und wie? Moderation: Diana Zimmermann, Markus Preiß
23.30 **Markus Lanz** ▶ UT Talk
0.45 **heute journal update** ▶
1.00 **Der Bergdoktor** ▶ UT (11/8) Getrennte Wege (1+2)
2.30 **Der Bergdoktor** ▶ UT START (12/1) 8-tlg. Familienserie, D / Ö 2019. Preis des Lebens (1+2) Mit Hans Sigl
4.00 **Blutige Anfänger** ▶ UT (3/12) Serie. Halle forever
4.45 **hallo deutschland** ▶ UT

0.00 **Nachtjournal** ▶
0.33 **RTL Nachtjournal – Das Wetter** ▶
0.35 **CSI: Miami** ▶ UT (2/10–12) Krimiserie, USA 2003 Der letzte Kick / Preis der Schönheit / Der Augenzeuge – Einem jungen Paar fällt eine tote Frau vor die Füße, die von einem Parkhausdach gesprungen ist.
3.00 **CSI: Den Tätern auf der Spur** ▶ (4/14–17) Serie

22.20 **Darf ich das? Das Quiz für Rechthaber** Show, D 2025 – Laura Karasek klärt in diesem Quiz über juristische Unsicherheiten auf.
23.25 **99 – Wer schlägt sie alle?** UT Show, D 2023
2.00 **Das 1% Quiz** UT Show, D 2024 (Wh. v. 20.15)
3.35 **Darf ich das? Das Quiz für Rechthaber** (v. 22.20)
4.25 **Auf Streife** ▶ Dokusoap

23.05 **Dr. Rick & Dr. Nick – Die Schönheits-Docs** NEU
Dokusoap, D 24. La Bouche Reverse – Ihre übergroßen Lippen sind für Christina Dimitriou ihr „Ein und Alles“. Deshalb will sie sich ihre Mundpartie pimpen lassen.
0.05 **Germany's Next Topmodel – by Heidi Klum** ▶ Show, D 2025. Jury: Heidi Klum, Naomi Campbell. Gast: Andreas Ortner (vom Di.)
2.10 **Dr. Rick & Dr. Nick – Die Schönheits-Docs** (v. 23.05)
2.55 **newstime**
3.00 **Horror Tattoos** Dokusoap. Bochum / Nürnberg

NACHTS

HD auch in HDTV empfangbar, nicht in allen Kabelnetzen verfügbar OO Zweikanal Dolby Surround DD5.1 Dolby Digital SW schwarz-weiß UT Untertitel
▶ **OnDemand** Verfügbar bei Sky On Demand oder in der Mediathek des jeweiligen Senders Bildbeschreibung für Sehbehinderte OmU Original mit Untertiteln

KABEL 1 HD

5.05 Hawaii Five-0 HD UT (5/7) Krimiserie. Verkehrte Welt

5.50 Bull HD UT (3/16–20) Krimiserie. Anstiftung / Der Schuss ins Bein / Sag kein Wort! / Der Kopfgeldjäger / Der gute Sohn (v. gestern)

10.15 Navy CIS: New Orleans UT
START (1/1–4) 23-tlg. Krimiserie, USA 2014. Das gestiefelte Bein / Das Pestschiff / Auf der Flucht / Der Ring – Agent Pride glaubt nicht, dass der Tod eines Petty Officers mit einem Streit zwischen zwei Gangs zu tun hat.

13.55 Navy CIS: New Orleans (1/5) Krimiserie HD UT Der Fluch der Orchidee

14.50 Castle HD UT (6/2) Krimiserie, USA 2013. Vergiftet

15.50 newstime

16.00 Castle HD UT (6/3) Krimiserie, USA 2013. Der ermordete Fernsehstar. Mit Nathan Fillion – Castle geht dem Tod eines Sitcom-Stars auf den Grund.

16.55 Abenteuer Leben täglich Magazin, D 2025

17.55 Mein Lokal, Dein Lokal Dokusoap, D 2024. „Rauchensteiner“, Landshut

18.55 Achtung Kontrolle! Wir kümmern uns drum
NEU Reportagereihe, D 2025

RTL ZWEI HD

5.10 Der Trödeltrupp – Das Geld liegt im Keller U. a.: Sükrü bei Herbert aus Arzbach / Die Sachen kommen jetzt weg oder ich haue alles kurz und klein!

10.00 My Big Fat Italian Wedding – Nathalie und Cosimo heiraten! Dokusoap

12.00 Davina & Shania – We Love Monaco Dokusoap, D / Monaco 2023. Davina's Anatomy (Wh. vom Mo.)

12.55 Hartz und herzlich – Tag für Tag Rostock Verdacht auf Schwangerschaft

13.55 Hartz und herzlich – Tag für Tag Rostock Dokusoap. Weg vom Zelt

14.55 Hartz Rot Gold Reihe, D 2025 (66) (v. gestern)

16.00 News / Wetter

16.05 Hartz Rot Gold
NEU Reihe, D 2025 (67) Wenn alles anders kommt...

17.05 Hartz und herzlich – Tag für Tag Benz-Baracken (v. gestern)

18.05 Hartz und herzlich – Tag für Tag Benz-Baracken In Verzug

19.05 Berlin – Tag & Nacht Dokusoap, D 2025. Knockout – Mike tut alles, um Milla von ihrem illegalen Boxkampf abzuhalten.

VOX HD

5.55 CSI:NY (1/18) Tödliche Verwechslung (Wh. v. gestern)

6.40 CSI:NY (1/21) Im Kreuzfeuer

7.35 CSI: Den Tätern auf der Spur (2/21+22) Falsche Fährten / Tod in Miami (v. gest.)

9.25 vox nachrichten

9.30 CSI: Den Tätern auf der Spur (2/23) Krimiserie, Kan / USA 02. Preis der Schönheit

10.20 CSI: Den Tätern auf der Spur
START (3/1) 23-tlg. Krimiserie, Kan / USA 02. Rache ist süß

11.15 CSI: Miami (4/2,3,5) Krimiserie. Alles anders / Jagd durch die Nacht / Drei Frauen

14.00 CSI: Miami (4/7) Blutspur

15.00 Shopping Queen Reihe Motto in Bielefeld: Lang lebe der Mantel! Kreiere einen angesagten Look rund um deinen langen Wintermantel! Tag 4: Anica

16.00 Guidos Deko Queen Dokusoap, D 2023

17.00 Zwischen Tüll und Tränen Dokusoap

18.00 First Dates – Ein Tisch für zwei Dokusoap, D 24

19.00 Das perfekte Dinner Reihe. Tag 4: Christoph, Saarland Motto: Classic Dinner with friends. U. a.: Vorspeise: Lachs, Meerrettich, Kartoffel. Hauptspeise: Schwein, Rosenkohl, Brot

ARTE HD

5.05 Der ersehnte Schnee UT

5.55 Die fliegenden Wildesel von Kasachstan OmU UT

6.40 Journal Junior 6

6.50 Küchen der Welt (27) Louisiana (Wh. v. gestern)

7.20 Stadt Land Kunst

8.55 Der Alpenfeldzug des Augustus OmU UT Doku

9.50 Die Flotte der Römer UT

10.40 Leben mit Vulkanen Dokureihe, F 2018 (6) Island

11.25 Re: Was Europa bewegt (Thema nach Ansage)

11.55 Küchen der Welt Portugal

12.30 Stadt Land Kunst

14.00 Schlacht um Anzio
Kriegsdrama, It / USA 1968 Mit Peter Falk – 1944: Im direkten Gespräch mit den Soldaten erfährt der US-Kriegsreporter Dick Ennis die Neuigkeiten, die er an die internationale Presse weitergibt. FSK: 16/130 Min.

16.10 George im Kronendach Doku, D / Ö 2023 OmU

16.55 Amazonien – Die Stimmen des Waldes Doku

17.50 Inselwelt New York OmU
START 3-tlg. Reihe, USA / D 21 UT (1+2) Eine Stadt im Meer / Die Tierwelt v. Jamaica Bay

19.20 Journal

19.40 Re: Was Europa bewegt (Thema nach Ansage)

3 SAT HD

6.20 Kulturzeit (v. gestern)

7.00 nano (Wh. v. gestern)

7.30 Alpenpanorama Reihe

9.05 Kulturzeit (Wh. v. 6.20)

9.45 nano (Wh. v. 7.00)

10.25 Kuba – Im Rhythmus der Natur HD UT (v. gestern)

11.10 Big Bend – Amerikas wildeste Grenze UT Doku, Irl 2020 (Wh. v. gestern)

11.55 Genussland Steiermark – Kaiser, Könige, Weltmeister UT Doku, Ö 2021

12.20 Servicezeit UT Magazin, D 2025

12.50 Querbeet UT Magazin

13.20 Grönland – Wilde Natur Doku, D 2023

14.05 Terra X: Sieben Kontinente – Ein Planet UT
START 7-tlg. Dokureihe, GB / China / USA / D / F 2019 (1–4) Antarktika / Asien / Südamerika / Australien – In der Antarktis können nur wenige Tiere überleben, darunter die Weddellrobben, die mithilfe ihrer Eckzähne Löcher ins Eis schleifen, um atmen zu können.

17.00 Traumorte UT Dokureihe, D 2024 (40+41)

18.30 nano Magazin

19.00 heute / Wetter UT

19.20 Kulturzeit Magazin

20.00 Tagesschau UT

MORGENS 14

DOKUREIHE

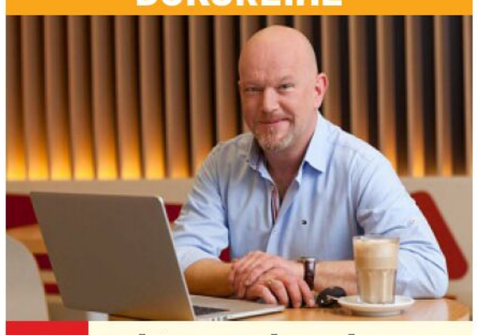

20.15 Achtung Abzocke – Betrügern auf der Spur
NEU D 2025 – Betrüger und Abzocker haben es auf deutsche Verbraucher abgesehen: Egal ob weltweit agierende Internetbetrüger, die mit Fake-Shops ihre Kunden in die Falle locken, oder vermeintliche Handwerker von nebenan, die Wucherpreise verlangen, Fallen lauern überall. Peter Giesel (o.) und sein Team versuchen, das Unmögliche möglich zu machen und die Abzocker aufzuspüren und die Betrüger zur Rechenschaft zu ziehen.

22.20 Crazy...
NEU Dokureihe, D 2025. Asien – Die Dokumentation nimmt die Zuschauer auf eine aufregende Reise durch Asien mit.

23.25 Achtung Abzocke – Urlaubsbetrügern auf der Spur Dokureihe, D 2016

1.20 newstime

1.25 Achtung Abzocke Dokureihe (Wh. v. 20.15)

3.05 newstime

3.10 Achtung Abzocke – Urlaubsbetrügern auf der Spur (Wh. v. 23.25)

4.35 Achtung Kontrolle! Reihe (Wh. vom Mo.)

REPORTAGEREIHE



20.15 Hartes Deutschland – Leben im Brennpunkt
D 2024 (5) Hamburg (10) – Philipp muss den Tod seines Freundes verkraften. Dieser ist wahrscheinlich an einer Überdosis verstorben. Marlon (o.) ist erst seit einem halben Jahr in Hamburg. Doch die Drogenszene hat ihn verschlungen.

22.15 Reeperbahn privat! Das wahre Leben auf dem Kiez Dokureihe, D 2022 (4) Kobererworkshop auf dem Kiez: Fabian sucht Nachwuchs – Der Elbschlosskeller-Chef Daniel will kürzertreten: Kann die Ex-Prostituierte Frances den Job im legendären Lokal ergattern? Der Ex-Zuhälter Olaf will zurück auf den Kiez – mit Touren über die Herbertstraße.

0.20 Autopsie – Mysteriöse Todesfälle U. a.: Der fatale Tritt / Mord aus dem Hinterhalt / Die mysteriösen Zwillinge / Der Todestanz / Der Tod kommt nachts

3.40 Armes Deutschland – Stempeln oder abrackern? Dokureihe

AGENTENTHRILLER



20.15 James Bond 007 – Der Morgen stirbt nie
GB / USA 1997. Mit Götz UT Otto – Bond (Pierce Brosnan) soll den mächtigen Medienmogul Carver ausschalten, der versucht, einen Krieg zwischen Großbritannien und China anzuzetteln. Als Bond zu einer von Carvers legendären Partys geht, trifft er dort nicht nur seine schlagkräftige chinesische Kollegin Wai Lin (Michelle Yeoh), sondern auch Carvers Frau Paris, die ihm nicht unbekannt ist. FSK: 16/155/114 Min.

22.50 Atomic Blonde UT
Action, USA / D / S 2017 Mit Charlize Theron, James McAvoy – November 1989: In Berlin wird ein britischer Spion getötet, der im Besitz einer Liste mit allen Agentenidentitäten war. Lorraine Broughton soll verhindern, dass das Papier in falsche Hände gerät. FSK: 16/135/111 Min.

1.05 vox nachrichten

1.25 Medical Detectives Dokureihe. Knochenjob / Falsche Fährten / Kein Entkommen / Mörderischer Hausbesuch / Geld oder Liebe / Mord zum Dessert

DOKU

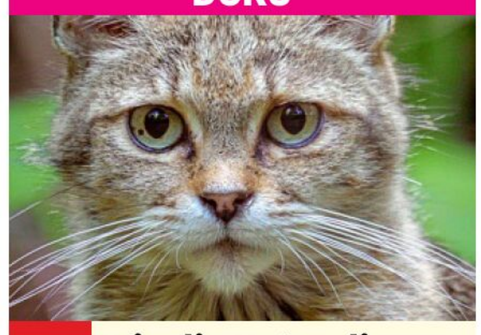

20.15 Wie die Katze die Welt eroberte UT
F 2020 (1) Die Hauskatze (o.) hat mit rund 400 Millionen Tieren den Erdball erobert und ist heute Star der sozialen Netzwerke.

21.05 Wie der Hund die Welt eroberte UT Doku, F 20 (2) 500 Millionen Hunde aller Rassen und Mischungen leben heute als Haustiere. Wann begann der Weg vom Wolf zum Hund?

22.00 Rapa (1/4+5) Krimiserie, Span 2022. Mit Javier Cámara – Endlich darf Maite wieder in den Polizeidienst zurück. Tomás unterstützt sie weiterhin.

23.45 Rapa (1/6) Krimiserie, Span 2022 – Maite will Norma um jeden Preis ein Geständnis abringen, bevor sie nach 48 Stunden aus der Untersuchungshaft entlassen werden muss.

0.45 L.A. Crash Episodendrama, USA / D 2004 Mit Don Cheadle, Sandra Bullock FSK: 12/105 Min.

2.30 Riechen – Auf der Fährte des verkannten Sinns Doku, F 2024 UT

3.25 Mit offenen Karten

3.30 Mit offenen Augen

3.40 28 Minuten OmU

DOKU



20.15 Humor hilft! – Lachen als Lebensressource
NEU D 2025 – Humor stärkt das Immunsystem und die Psyche, fördert Glückshormone und mindert Stress. Comedians wie Carl Josef (o.) verwenden ihn pointiert und freimütig, um soziale Probleme satirisch zuzuspitzen und anzuprangern.

21.00 scobel Satire-Journalismus – Satire übernimmt immer häufiger die Rolle des politischen Journalismus. Das steigert das Interesse vieler Menschen an Politik, geht aber möglicherweise auf Kosten der journalistischen Seriosität.

22.00 ZIB 2 UT

22.25 auslandsjourn. extra

23.00 Der Kampf ums „beste“ Salz – Wie Billiges teuer wird Doku, D 2023

23.45 Zapp UT Medienredaktion

0.45 10vor10

1.15 Maischberger UT Talk, D 2025

2.30 Die Nordreportage UT Wenn der Friseur einfach nicht drin ist – Die Barber Angels aus Greifswald

3.00 Terra X: Sieben Kontinente – Ein Planet UT Dokureihe (1–4) Bis 5.55

2015 PRIMETIME 22 DO NACHTS

Altersempfehlungen: 3 ab 3 Jahren **Serieninfo:** Sendungs- o. Folgentitel (1/2) = 1. Staffel / 2. Folge
Aktuelle Programminfos und -änderungen auf **www.tvdigital.de** genial gelungen geht so grausig

MORGENS 14 – 20 15 – NACHTS

WDR HD

- 8.00 ¡Pregunta Ya! Reihe
- 8.30 Servicezeit ▶ Magazin
- 9.00 Lokalzeit ▶ Magazin
- 9.30 Gefragt – Gejagt (8/60)
- 10.15 Sturm der Liebe (1848)
- 11.05 Rote Rosen (3234) UT Telenovela, D 2020
- 11.55 Papagei & Co. UT
- 12.45 aktuell ▶ Nachrichten
- 13.00 Das Waisenhaus für wilde Tiere UT Reihe
- 13.50 Neues aus dem Münchner Tierpark Hellabrunn UT Reihe, D 2015 (1/13) Frohe Ostern im Tierpark
- 14.20 In aller Freundschaft – Die jungen Ärzte (4/15+16) ▶ Klinikserie, D 18. Drum prüfe sich ... / Späte Einsicht
- 16.00 aktuell ▶ Nachrichten
- 16.15 Hier und heute ▶ UT Reportagereihe, D 25
- 18.00 aktuell / Lokalzeit UT
- 18.15 Servicezeit ▶ Magazin
- 18.45 Aktuelle Stunde ▶
- 19.30 Lokalzeit ▶ Magazin
- 20.00 Tagesschau UT Nachr.

DOKUREIHE



- 20.15 **Feuer & Flamme** ▶ NEU D 2025. U. a.: Internistischer Notfall für die Luftrettung – Ein Mann hat Symptome, die zu einem Herzinfarkt passen. Ein zeitkritischer Einsatz, aber der Landeplatz ist ein gutes Stück vom Einsatzort entfernt. (o.: Szene)
- 21.45 aktuell ▶ Nachrichten
- 22.15 Menschen hautnah ▶ NEU Reihe, D 25. Ukrainische Geflüchtete in NRW
- 23.00 Prothesen für die Ukraine UT Reportage
- 23.30 Die Magnetischen UT Drama, F / D 2021. Mit T. Robart FSK: 16/95 Min.
- 1.05 In aller Freundschaft – Die jungen Ärzte ▶

NDR HD

- 9.00 Nordmagazin ▶
- 9.30 Hamburg Journal ▶
- 10.00 SH-Magazin ▶ UT
- 10.30 buten un binnen ▶
- 11.00 Hallo Niedersachsen ▶
- 11.30 mareTV... UT NEU Dokureihe, D 2025
- 11.40 Alles Klara (1/8) UT
- 12.25 In aller Freundschaft
- 13.10 In aller Freundschaft – Die jungen Ärzte UT
- 14.00 Hamburgs Inseln – Lieblingsplätze in der Großstadt Doku, D 24
- 15.00 NDR Info ▶ UT Nachr.
- 15.15 Visite ▶ UT Depressionen bei Männern
- 16.00 NDR Info ▶ UT Nachr.
- 16.15 Gefragt – Gejagt ▶ UT Show, D 2024 (761)
- 17.00 NDR Info ▶ UT Nachr.
- 17.10 Seehund & Co. (183)
- 18.00 Ländermagazine
- 18.15 Die Nordreportage ▶ NEU Doku, D 25. Zwischen Sommerrolle und Sushi
- 18.45 DAS! ▶ Magazin, D 25
- 19.30 Ländermagazine
- 20.00 Tagesschau UT Nachr.

DOKU

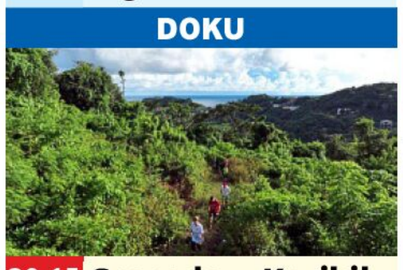

- 20.15 **Grenada – Karibikinsel mit stürmischer Geschichte** ▶ NEU D 2025 – Die Karibikinsel Grenada (o.) besticht durch Strände, türkisfarbenes Meer und Regenwald. Als Gewürzinsel beheimatet sie Muskat und Vanille.
- 21.00 Guadeloupe – Karibisch, französisch, bunt ▶ Reportage, D 23
- 21.45 NDR Info ▶ UT Nachr.
- 22.00 Nord bei Nordwest: Der Transport ▶ UT TV-Krimi, D 2017. Mit Hinnerk Schönemann, H. Reents FSK: 12/90 Min.
- 23.30 Großstadtrevier (32/10) UT Krimiserie
- 0.20 Hamburg Transit UT

BAYERN HD

- 8.55 Tele-Gym ▶ UT Magazin
- 9.10 Dahoam is Dahoam (668+669) ▶ Serie, D 11
- 10.10 Pinguin & Co. UT
- 11.00 Am Kap der wilden Tiere UT Reihe, D 2015
- 11.50 Amerikas Nationalparks ▶ UT Dokureihe
- 12.35 Gefragt – Gejagt ▶ UT
- 13.20 Quizduell-Olymp ▶ UT Show, D 2022 (8/14)
- 14.10 Rentnercops (3/15) Krimiserie, D 18 UT
- 15.00 Aktiv und gesund ▶ U. a.: Detox-Produkte
- 15.30 Schnittgut. Alles aus dem Garten ▶ Magazin D 19. U. a.: Chili Aussaat
- 16.00 BR24 ▶ UT Nachrichten
- 16.15 Wir in Bayern ▶ Mag.
- 17.30 BR regional ▶ Magazin
- 18.00 Abendschau ▶ Mag.
- 18.30 BR24 ▶ UT Nachrichten
- 19.00 Frech und Frei ▶ UT Das Beste aus „Fastnacht in Franken 2024“ (3512) ▶ Serie, D 2024
- 19.30 Dahoam is Dahoam
- 20.00 Tagesschau UT Nachr.

MAGAZIN



- 20.15 **quer** ▶ UT D 2025 – Moderator Christoph Süß (o.) präsentiert ungewöhnliche Blicke auf das Zeitgeschehen.
- 21.00 Asül für Alle ▶ Show, D 2025 – Wenn ein Amt für Nachhaltigkeit vom Kabarettisten Django Asül geleitet wird, ist das Chaos nicht weit.
- 21.45 BR24 ▶ UT Nachrichten
- 22.00 Ringlstetter ▶ Show
- 22.45 Capriccio ▶ Magazin
- 23.15 Davos 1917 (1/1+2) START 6-tlg. Dramaserie, D / CH 23. U. a.: Johanna – Eine Krankenschwester verstrickt sich in Verbindungen zum deutschen Geheimdienst.
- 0.45 Startrampe COVERED

SWR HD

- 8.45 In aller Freundschaft – Die jungen Ärzte UT
- 9.30 Tierärztin Dr. Mertens (6/3) UT Arztserie, D 19
- 10.20 Nashorn & Co.
- 10.50 Brisant ▶ UT Magazin
- 11.20 Eisenbahnromantik ▶ Dokureihe, D 2009 UT
- 11.50 Verrückt nach Meer UT
- 12.40 ARD-Buffet Spezial UT
- 13.25 strassenstars UT (616)
- 13.55 Gefragt – Gejagt UT Show, D 2024 (829)
- 14.40 Meister des Alltags ▶ Show, D 2017 (112) UT Mod.: Florian Weber
- 15.10 Quizduell-Olymp UT Show, D 21 (339) – Die Bestsellerautorin Hera Lind stellt sich heute gemeinsam mit ihrem Ehemann, dem Hotelier Engelbert Lainer der Herausforderung.
- 16.05 Kaffee oder Tee ▶ UT Magazin, D 2025 Dazw.: 17.00 Aktuell
- 18.00 Regionalprogramm
- 20.00 Tagesschau UT Nachr.

MAGAZIN



- 20.15 **Zur Sache! Baden-Württemberg** UT D 2025 – Florian Weber (o.) berichtet über Ereignisse aus Politik und Alltag, die die Menschen bewegen.
- 21.00 Baustelle Zukunft – NEU Was muss die nächste Regierung anpacken? Reportage, D 2025 UT
- 21.45 Aktuell BW+RP+SL ▶
- 22.00 Watzmann ermittelt (2/7+8) UT Krimiserie, D 2021. Neue Zeiten / Kristalle glänzen ewig
- 23.35 Die Vertrauensfrage – Wer kann Deutschland regieren? UT Doku, D 2025
- 0.35 Klitschko – Der härteste Kampf Doku

HESSEN HD

- 8.25 Die Ratgeber ▶ UT
- 8.55 MEX UT Magazin, D 2025
- 9.40 Rote Rosen (4111) UT
- 10.30 Nordisch herb (1/11)
- 11.20 Reiff für die Insel – Katharina und der Schäfer TV-Komödie D 2015. Mit Tanja Wedhorn FSK: 6/90 Min.
- 12.50 Rentnercops (5/8) Krimiserie, D 2021
- 13.40 Gefragt – Gejagt ▶ Show, D 2023 (674)
- 14.25 Quizduell – Olymp Show, D 2023 (405)
- 15.15 Menschen am Rande der Welt Spitzbergen
- 16.00 hallo hessen ▶ Mag.
- 16.45 Hessenschau ▶ Mag.
- 17.00 hallo hessen ▶ Mag.
- 17.45 Hessenschau ▶ Mag.
- 17.55 hessenschau Sport
- 18.00 Maintower ▶ Magazin
- 18.25 Brisant ▶ UT Magazin
- 18.45 Die Ratgeber ▶ Mag.
- 19.15 alle wetter ▶ Nachr.
- 19.30 Hessenschau ▶ Mag.
- 20.00 Tagesschau UT Nachr.

KARNEVAL



- 20.15 **Hessen lacht zur Fassenacht 2025** UT D 2025 – Sitzungspräsident Axel Heilmann und sein Elferrat freuen sich auf das Highlight der hessischen Fernseh-Fastnacht. Dieses Jahr mit dabei sind u. a. „Die Dolle“ Corinna Kuhn aus Frankfurt, Dirk Hardt aus Herborn als protokollierender Hessenlöwe, die Griesheimerin Woody Feldmann (o.) und Stephan Bauer aus Bad Nauheim als Frauenversteher.
- 23.15 Das Lustigste aus der hessischen Fastnacht 2024 UT Show, D 2024
- 1.45 Gösta (1/8) UT Serie

MDR HD

- 8.05 Sturm der Liebe ▶
- 8.55 In aller Freundschaft – Die jungen Ärzte ▶
- 9.45 Verrückt nach Fluss ▶
- 10.35 Elefant & Co. ▶
- 11.00 In aller Freundschaft (944+945) ▶ Klinikserie
- 12.30 Im falschen Leben ▶ TV-Drama, D / Ö 2011 Mit Sonsee Neu, Anna Maria Mühe 88 Min.
- 14.00 MDR um 2 ▶ Magazin
- 14.25 Elefant & Co. ▶ Zoogeschichten, D 2014
- 15.15 Gefragt – Gejagt Show, D 2023 (661)
- 16.00 Neues von hier ▶ Magazin, D 2025
- 16.30 Gäste zum Kaffee ▶ Magazin, D 2025
- 17.00 Neues von hier & Leichter leben ▶ Mag.
- 17.45 aktuell ▶ Nachrichten
- 18.05 Wetter für 3 ▶ Nachr.
- 18.10 Brisant ▶ Magazin
- 18.54 Sandmann ▶ 3 Reihe
- 19.00 MDR Regional Mag.
- 19.30 aktuell ▶ Nachrichten
- 19.50 MDR Garten ▶ Mag.

DOKU



- 20.15 **Wut. Die Reise geht weiter** UT D 2025 – Kurz vor den Bundestagswahlen wird den Menschen im Osten begegnet, ihnen zugehört und aus ostdeutscher Perspektive ein Blick auf ihre Lage, ihre Stimmung und ihre Wut geworfen. (o.: Szene)
- 21.00 artour ▶ Magazin, D 25
- 21.45 aktuell ▶ Nachrichten
- 22.10 Arm dran, selbst schuld? – fragt Tan Caglar ▶ Reportage, D 2024 – Tan Caglar trifft u. a. Renate, die trotz geringer Rente gegen Armut kämpft.
- 0.40 Wut. Die Reise geht weiter UT (Wh. v. 20.15)

PHOENIX HD

- 5.30 ZDF-Morgenmagazin
- 9.00 phoenix vor ort
- 9.30 phoenix plus ▶ NEU Reportagereihe, D 2025
- 10.00 phoenix vor ort
- 10.30 phoenix plus ▶ NEU Reportagereihe, D 2025
- 12.00 phoenix vor ort
- 12.45 phoenix plus ▶ NEU Reportagereihe, D 2025
- 14.00 phoenix vor ort
- 14.45 phoenix plus ▶ NEU Reportagereihe, D 2025
- 16.00 Doku Dokureihe
- 17.30 phoenix der tag ▶
- 18.00 Aktuelle Reportage
- 18.30 Die Gier nach Gold Sagenhafte Schätze / Gefährliche Jagd
- 20.00 Tagesschau ▶ UT
- 20.15 Dokumentation
- 21.00 phoenix runde
- 21.45 heute-journal UT
- 22.15 Dokumentation
- 23.00 phoenix der tag ▶
- 0.00 phoenix runde

ONE HD

- 10.00 Detektiv Rockford: Anruf genügt (1/8)
- 10.50 Rote Rosen (1136+1137)
- 12.25 In aller Freundschaft (653+654) Klinikserie
- 13.55 Plötzlich Opa TV-Komödie, D 2006. Mit G.M. Halmer FSK: 6/90 Min.
- 15.25 Mit Schirm, Charme und Melone ▶ (5/21)
- 16.15 Detektiv Rockford: Anruf genügt (1/9)
- 17.05 Rote Rosen (1138+1139)
- 18.40 Sturm der Liebe ▶ (4278+4279) Telenovela
- 20.15 Zu guter Letzt Tragikomödie, USA 2017. Mit Shirley MacLaine 100 Min.
- 21.55 Klassentreffen – Die Serie ▶ (4–6) Serie
- 23.20 UFOs ▶ OO (1/1+2) START 12-tlg. Comedyserie, F / Bel 21. Mit M. Poupaud
- 0.25 Zu guter Letzt Tragikomödie, USA 2017 (Wh. v. 20.15) 105 Min.

ZDF NEO HD

- 9.05 Die Küchenschlacht ▶
- 9.50 Mein Zuhause richtig schön – Der Eva-Brenner-Plan ▶ UT
- 10.35 Bares für Rares ▶ UT
- 12.20 Death in Paradise ▶ (3/7+8) Krimiserie
- 14.05 The Rookie ▶ (4/3+4)
- 15.30 Death in Paradise ▶ (3/7+8) Krimiserie
- 17.15 The Rookie ▶ (4/3+4)
- 18.35 Mein Zuhause richtig schön ▶ Dokusoap
- 19.20 Bares für Rares ▶ UT
- 20.15 The Rookie ▶ (5/21+22) Krimiserie,. Das Bein / Unter Beschuss
- 21.35 heute-show ▶ UT
- 22.15 Neo Ragazzi ▶ UT
- 23.00 ZDF Magazin Royale ▶
- 23.30 Einsame Herzen - Das Love Camp ▶ UT Show, D 2025. Intrigen / Unschöne Wahrheit / Konfrontationstherapie
- 0.45 Game Two ▶ Magazin

ZDF INFO HD

- 15.45 Geheime Weltmächte ▶ UT START 4-tlg. Dokureihe, D 2024 (1–4)
- 18.45 Das Lobbyismus-Experiment ▶ UT Doku, D 24
- 19.15 Kann KI Wahlen beeinflussen? ▶ UT Doku
- 19.45 Frauen in der Armutsfalle ▶ UT Reportage
- 20.15 Die Malocher – Wirtschaftskrise vor Ort ▶
- 21.00 Zwischen TikTok und Wahlurne ▶ UT NEU Reportage, D 25
- 21.45 Volksversteher – Die Tricks der Populisten ▶ NEU Doku, D 2025
- 22.30 Inflation – Wenn vom Geld nichts übrig bleibt ▶ UT Doku, D 25
- 23.00 Erschöpfte Willkommenskultur – Integration am Limit ▶ UT
- 23.30 Kanzler und Herausforderer – Scholz und Merz im Wahlkampf ▶

TAGESSCHAU 24 HD

- 19.00 Tagesschau in Einfacher Sprache
- 19.08 Tagesschau
- 20.00 Tagesschau ▶
- 20.15 Maischberger Talk
- 21.30 Tagesschau
- 21.45 Tagesthemen
- 22.00 Bundestagswahl 2025 – Schlussrunde der Spitzenkandidaten
- 23.30 Tagesschau
- 0.15 Menschen hautnah

DF1 HD

- 17.00 Quizjagd Show, Ö 2024
- 19.00 Spitzenköche im Ikarus Show (87+88)
- 20.00 Einfach gut leben
- 20.15 Durch den Berg Doku, Ö 2021 (70)
- 21.15 Heimatleuchten NEU Dokureihe, Ö 2023 Vom guten Leben – Im Drautal / Frischer Wind im Mölltal
- 23.15 Dauerwerbesendung

WELT HD

- 17.15 WELT-Spezial ▶
- 17.45 Börse am Abend ▶
- 18.00 Die Welt am Abend ▶
- 18.10 Meine WELT ▶ Magazin
- 18.15 Die Welt am Abend ▶
- 20.10 Meine WELT ▶ Magazin
- 20.15 Lost Places ▶ Tunnel of Terrors / Ancient Encounter / Dead Sea Disaster / Heroes
- 0.05 Mayday – Alarm im Cockpit ▶ Dokureihe

NTV HD

- 20.15 Apokalypse: Hitlers Untergang ▶ Dokureihe (1+2) Der große Schock / Der letzte Akt
- 22.05 Apokalypse Stalin ▶ Reihe (1) Der Dämon
- 23.15 Telebörse
- 23.30 Apokalypse Stalin ▶ (2+3) Der Mann aus Stahl / Die rote Armee
- 1.10 Apokalypse: Hitlers Untergang ▶ (1+2)

HD auch in HDTV empfangbar, nicht in allen Kabelnetzen verfügbar · OO Zweikanal · Dolby Surround · 5.1 Dolby Digital · SW schwarz-weiß · UT Untertitel · ▶ OnDemand Verfügbar bei Sky On Demand oder in der Mediathek des jeweiligen Senders · Bildbeschreibung für Sehbehinderte · OmU Original mit Untertiteln

RBB HD

9.00 **In aller Freundschaft** START (16/1) 42-tlg. ▶ UT Klinikserie, D 2013
9.45 **In aller Freundschaft** ▶
10.30 **In aller Freundschaft – Die jungen Ärzte** ▶
11.20 **Eisbär & Co.** (16)
12.10 **Morden im Norden**
13.00 **rbb24** ▶ Nachrichten
13.10 **Kochen mit Martina und Moritz** UT Magazin
13.40 **Morden im Norden** (4/5) UT Krimiserie
14.30 **Mein Nachbar, sein Dackel & ich** Komödie, D 2009. Mit Ann-Kathrin Kramer, G. Maria Halmer FSK: 6/**90 Min.**
16.00 **rbb24** ▶ Nachrichten
16.15 **In aller Freundschaft – Die jungen Ärzte** (4/15) ▶ Klinikserie
17.05 **Panda, Gorilla & Co. spezial** ▶ Reihe, D 2010
17.53 **Sandmann** ▶ 3 Reihe
18.00 **DER TAG in Berlin & Brandenburg** ▶ UT
19.30 **Regionales** ▶ Magazin
20.00 **Tagesschau** UT Nachr.

DISNEY CHANNEL HD

8.45 **Waustelle** 3 22-tlg. START Animation, USA 2023
9.20 **Bluey** 4 Animation
9.50 **Micky Maus** 6 Trick
10.20 **Firebuds** 3 Animation
10.55 **Gus** 6 Animationsserie
11.25 **Disney Jr. Arielle** 5
11.50 **Spidey** 6 Animation
12.30 **Taffy** 6 Trickserie
13.00 **Tierduell** Show, D 2019
13.30 **Miraculous** 8 Trick
14.15 **Der Geist und Molly McGee** 8 Animation
14.45 **Disneys Kuzco's Königs-Klasse** 6
15.05 **Big City Greens** 6
15.45 **Monster bei der Arbeit** 5 Animation
16.10 **Taffy** 6 Trickserie
16.45 **Hamster & Gretel** 8
17.15 **Bluey** 4 Animation
18.15 **Miraculous** 8 Trick
19.00 **Jessie** ▶ 10 Comedyserie, USA 2013. Der Bertram-Roboter
19.25 **Modern Family** Serie Camerons Kürbisgeschichte / Schneller die Glocken nie klingen

KIKA HD

9.15 Ene mene bu 4 **9.30** Gudrun die Wikingerprinzessin 7
9.35 Edmund und Luzie 4
10.15 Ach du heilige Scheibe 6
11.00 logo! 8 **11.15** Marcus Level 6 **12.25** Snowsnaps' Winterspiele 4 **12.30** Garfield 6
12.55 Power Players 6 **13.15** Piraten von nebenan 6 **13.40** Die Pfefferkörner ▶ 8 **14.10** Einstein 10 **15.00** Mystic – Das Geheimnis von Kauri Point 10
15.50 **Klincus** 6 Trickserie
16.10 **Power Sisters** 8
16.35 **Josefine, Törtel und die Tiere** 6 Trickserie
17.00 **Garfield** 6 Serie
17.25 **Die Schlümpfe** 6
17.50 **Shaun, das Schaf** 3
18.10 **Biene Maja** 3 Trick
18.30 **Zacki und die Zoobande** 3 Animationsserie
18.45 **Animanimals** 6
18.47 **Baumhaus** 8 Magazin
18.50 **Sandmann** ▶ 3 Reihe
19.00 **Lassie** 6 Trickserie
19.25 **Dein Song 2025** 8
19.50 **logo!** 8
20.00 **KI.KA Live** 10 Magazin
20.10 **My Move** 8 Show

SAT.1 GOLD HD

5.45 **Leben und genießen kompakt** Magazin
6.00 **Richterin Barbara Salesch** Gerichtsshow
7.35 **Richter Alexander Hold** Gerichtsshow
10.15 **Unsere kleine Farm** (6/12+13) Familienserie
12.00 **Ein Engel auf Erden** (2/22) Familienserie
12.55 **Die Waltons** (7/9)
13.45 **Unsere kleine Farm** (6/14+15) Familienserie
15.20 **Diagnose: Mord** (3/13+14) Krimiserie
17.10 **Hart aber herzlich** (3/20) Detektivserie
18.05 **Cold Case** (1/12) Serie
19.00 **K 11** Reihe, D 2008
20.15 **Die Tier-Docs! Pfotenhelden mit Herz** Reportagereihe, D 2023
21.10 NEU **Straßenhund sucht Zuhause – André Vogt hilft** Dokureihe, D 2024
23.10 NEU **Lebensretter hautnah – Wenn jede Sekunde zählt** Reihe, D 2024
0.45 **Richterin Barbara Salesch** Gerichtsshow

SPORT 1 HD

6.00 **Teleshopping** Werbung
7.00 **Exatlon Germany – Die Mega Challenge**
9.30 **Die PS-Profis – Mehr Power aus dem Pott** ▶
10.30 **American Pickers – Die Trödelsammler** Reihe, USA 2012 Gesucht, gefunden / Die Geisterstadt
12.30 **Die drei vom Pfandhaus** Reihe, USA 2014 Surreale Serie / Chumedian / Spielerglück / Die Hundehütte
14.15 **Power of Love** NEU Show, D 2025
16.45 **My Style Rocks** Show, D 2025. Moderation: Gülcan Kamps
19.15 **Die PS-Profis – Mehr Power aus dem Pott** ▶
20.00 **Darts: Premier League** LIVE 3. Spieltag Aus Dublin
23.45 **My Style Rocks** Show, D 2025
2.00 **American Pickers – Die Trödelsammler**
3.00 **Teleshopping** Bis 6.00

EURO SPORT 1 HD

9.15 **Alpine Ski-WM** Slalom Herren, 2. Lauf
10.00 **Biathlon-WM** Aus Lenzerheide 20 km Herren
14.00 **Pr. nach Ansage**
16.05 **Biathlon-WM** LIVE Aus Lenzerheide Single-Mixed-Staffel – 2024 gewann Frankreich mit Quentin Fillon Maillet und Lou Jeanmonnot den Titel.
19.00 **Snooker: Main Tour** Welsh Open. Aus Llandudno. Finale
20.00 **Biathlon-WM** Aus Lenzerheide Single-Mixed-Staffel
21.00 **Biathlon-WM** Aus Lenzerheide 15 km Damen
22.00 **Biathlon-WM** Aus Lenzerheide 20 km Herren
23.00 **Rad: Algarve-Tour** 2. Etappe. Höhepunkte
0.00 **Snooker: Main Tour** Welsh Open. Finale (Sendeschluss: 1.30)

BIOGRAFIE



20.15 **Gundermann** UT
D 2018 – In den 70er-Jahren bewirbt sich DDR-Liedermacher Gerhard Gundermann (Alexander Scheer) bei der lokalen SED-Leitung um Aufnahme in die Partei. Aber bereits 1978 will die Führung den Künstler wieder loswerden. **120 Min.**

22.15 **rbb24** UT Nachrichten
22.30 **Die Saat – Tödliche Macht** START (1/1+2) 6-tlg. Krimiserie, D 23. Mit H. Ferch – Der deutsche Polizeiausbilder Grosz sucht auf Spitzbergen nach seinem verschwundenen Neffen.
0.00 **Die Zweiflers** (1/3+4)

FANTASY



20.15 **Die Chroniken von Narnia: Der König von Narnia**
USA 2005. Mit Georgie Henley, Jim Broadbent – Die Geschwister Pevensie entdecken das Zauberreich Narnia. Dort herrscht unter dem tyrannischen Regime der Eishexe Jadis (Tilda Swinton) ewiger Winter. FSK: 6/**185/136 Min.**

23.20 **Liebling, ich habe die Kinder geschrumpft**
Fantasykomödie, USA 1989. Mit Rick Moranis – Tüftler Szalinski schrumpft seine vier Kids auf Insektengröße. FSK: 6/**110/90 Min.**

1.10 **Teleshopping**

SUPER RTL HD

9.10 Dino Ranch 4 **9.40** Paw Patrol 6 **10.20** Batwheels 6
10.45 Barbie – Ein verborgener Zauber 6 **11.10** Monster High 8 **11.45** Tom & Jerry in New York 6 **12.10** Grizzy und die Lemminge 6 **12.45** Ninjago – Aufstieg der Drachen 6
13.10 SpongeBob 6 **14.00** ALVINNN!!! 6 **14.35** Jade Armor 6 **15.00** START Bo, Flo & Co. (1/1,18,36) 6 52-tlg. Animationsserie, GB / F / Irl / USA 2019 **15.40** START Tom & Jerry in New York (1/1) 6 7-tlg. Animationsserie, USA 2021 **16.05** SpongeBob 6 **17.00** Rubble & Crew 4 **17.40** ALVINNN!!! 6
18.30 **Grizzy** 6 Animation
19.20 **Uferpark – Gute Zeiten, wilde Zeiten**
19.50 **Angelo** 8 Serie
20.15 **CSI: Miami** (3/21–23) Krimiserie, USA 2005 Abgründe / Verstrahlt / Henkersmahlzeit
23.05 **CSI: Miami** (3/21+22) Krimiserie (v. 20.15)
1.00 **Teleshopping**

RTL UP

5.30 **Das Familiengericht** ▶
6.50 **Das Jugendgericht** ▶
9.45 **Der Blaulicht Report** ▶
12.40 **Das Familiengericht** ▶
15.10 **Der Blaulicht Report** ▶ Reihe. U. a.: Überstunden flagranti / Anruf mit Folgen / Vorsicht Spanner / Kriegsspiele
17.50 **Das Strafgericht** ▶ Klassenfahrt mit Folgen / Feindliche Übernahme / Lüsterner Betriebsausflug / Zoff auf dem Campus / Unverhofft kommt oft
20.15 **Monk** ▶ (6/6–9) Krimiserie. Mr. Monk auf Schatzsuche / Mr. Monk und der Draufgänger / Mr. Monk belastet ein Fehlurteil / Mr. Monk streift durch die Nacht
23.30 **Monk** ▶ (6/6–8)
1.30 **Teleshopping** Werbung
2.30 **Das Strafgericht** ▶
3.15 **Staatsanwalt Posch ermittelt** ▶ Dokusoap
3.50 **Das Jugendgericht** ▶

TELE 5 HD

6.25 **Infomercial**
7.25 **Joyce Meyer – Das Leben genießen**
7.55 **Infomercial**
15.05 **Star Trek – Das nächste Jahrhundert** ▶ (7/7) Sci-Fi-Serie (v. gestern)
16.05 **Infomercial**
16.10 **Star Trek – Raumschiff Voyager** ▶ (3/16) Sci-Fi-Serie (v. gestern)
17.10 **Star Trek – Deep Space Nine** ▶ (4/8)
18.10 **Star Trek – Das nächste Jahrhundert** ▶ (7/8)
19.05 **Star Trek – Raumschiff Voyager** ▶ (3/17) Sci-Fi-Serie, USA 1997
20.15 **Atomic Train – Zugfahrt ins Jenseits (2)** 2-tlg. TV-Actionthriller, USA / Kan 1999. Mit K. Davis FSK: 16/**105/85 Min.**
22.00 **Red Dawn** Action, USA 2012. Mit Chris Hemsworth FSK: 16/**115/90 Min.**
23.55 **Amazonen** Fantasy, USA 1986. Mit Windsor Taylor FSK: 16/**100/80 Min.**

NITRO HD

7.30 **Leverage** ▶ (1/7–9)
10.00 **J.A.G.** (2/2–4)
13.00 **MacGyver** ▶ (5/11+12)
14.45 **Alle unter einem Dach** (5/3+4) Sitcom
15.35 **Ein Käfig voller Helden** (2/45+14)
16.30 **M.A.S.H.** ▶ (7/25+26) Varianten der Liebe / Ein gigantisches Fest
17.25 **M.A.S.H.** ▶ (8/1+2)
START 25-tlg. Comedyserie, USA 1979. Ehe- und Gaumenfreuden / Die rote Gefahr
18.20 **Ein Käfig voller Helden** (2/15+16) Wertvolle Informationen / Der General und die Kunst
19.15 **Alle unter einem Dach** (5/5+6) Serie. Der Wettkönig / Freund in Not
20.15 **Leverage 2.0** (2/5–8) Krimiserie. Sicherheitsrisiko / Vergiftete Beziehung / Ohne Skrupel / Alte Tricks
23.55 **Leverage 2.0** (2/5+6)
1.25 **Teleshopping**

KABEL 1 DOKU HD

20.15 **Inside FBI – Die härtesten Fälle** (5+6) Der South Side Bandit / Mob Cops
21.05 **Buried in the Backyard** Dokureihe
22.40 NEU **Australia's Most Dangerous Prisoners** Dokureihe, GB 2024
23.25 **The Mark of a Killer**
0.10 **Der Killer-Kannibale: Jeffrey Dahmer** Reihe

VOX UP HD

14.55 **CSI: Vegas** (15/7)
15.50 **Law & Order** (13/16+17) Krimiserie. Das falsche Kreuz / Das Genie
17.35 **Leverage** (1/7–9) Krimiserie. Im Netz der Mafia / Über den Wolken / Schneegestöber
20.15 **Ab ins Beet! Die Garten-Soap** Dokusoap
23.20 **Ab ins Beet! Die Garten-Soap** Dokusoap

NICKELODEON HD

12.00 **Die Casagrandes** 6
12.55 **Henry Danger** ▶ 8
13.50 **Bei den echten Louds** 6
14.15 **SpongeBob** ▶ 6
15.05 **Bei den Louds** 6
16.20 **Schere, Stein, Papier** 8 Trickserie
16.45 **Patrick Star Show** 6
17.10 **Kamp Koral** 6
17.35 **SpongeBob** ▶ 6
18.50 **Bei den Louds** 6
20.05 **SpongeBob** ▶ 6

SIXX HD

6.35 **Million Dollar Homes – Luxusmakler in L.A.**
9.20 **Ghost Whisperer** (2/1+2) Mysteryserie
11.00 **Gilmore Girls** (5/9–12) U. a.: Auf Männerfang / Die Ausreißerin
14.45 **Hart of Dixie** (1/13) Serie. Zoe vs Wade
15.40 **Ghost Whisperer** (2/3+4) Haus der Schuld / Verschlossene Welt
17.30 **Charmed...** (6/21–23) Witch Wars / Gute und böse Welt (1+2)
20.15 **Detective Laura Diamond** (2/9+10) Laura und die Dreierbeziehung / Laura und der Duft von Lavendel
22.10 START **Criminal Minds** (2/1+2) 23-tlg. Krimiserie, USA 2006. Die Suche (2) / Menschenkind
0.00 **Detective Laura Diamond** (2/9+10)

PRO 7 MAXX HD

9.30 **Highway Heroes** START **Canada** 17-tlg. Dokureihe, Kan 2021 (1)
10.10 **Achtung, Zoll! Willkommen in Australien**
13.30 **Storage Wars** Reihe
15.05 **Pawn Stars – Die Drei vom Pfandhaus**
16.40 **One Piece** 8 Anime
17.35 **The Knight in the Area** (1/37) Animeserie
18.00 **Dragon Ball Z Kai** 10 START (1/1) 98-tlg. Animeserie, Jap 2009
18.25 **One Piece** 8 (21/6)
18.55 **Detektiv Conan** 8 UT (7/5) Animeserie
19.20 **Futurama** UT (4)
19.45 **Family Guy** UT (2/8)
20.15 **Biography: WWE Legends** NEU Dokureihe, USA 24. Eddie Guerrero
22.00 **NXT** Wrestling
23.40 **Biography: WWE Legends**
2.30 **Die WWE-Schatzjäger**

DMAX HD

8.50 **Die Aquarium-Profis**
9.50 **Infomercial**
10.15 **Helden des Handwerks** Dokusoap
12.15 **Border Control: Italiens Grenzschützer**
14.15 **Gem Hunters Down Under – Die Saphirjäger** Dokusoap
17.10 **Border Control – Spaniens Grenzschützer**
18.15 **112: Feuerwehr im Einsatz** Dokusoap, D 2017 (1+2) Gasalarm / Der Feuerteufel
20.15 **Feuerwache 3 – Alarm in Rostock** Abseilen vom XXL-Kran
21.15 **112: Feuerwehr im Einsatz** Drehleiter-Rettung aus der Baugrube
22.15 **Helicopter ER – Rettung aus der Luft**
23.10 **DMAX News**
23.15 **Helicopter ER**
0.15 **DMAX News**

ARD ALPHA

19.30 **nano** Magazin
20.00 **Tagesschau**
20.15 **Die Pyrenäen** (4)
21.00 **Das SWR Experimentalstudio** Doku
21.45 **Krach sucht Stille – Techno und Meditation** Doku, D 2024
22.15 **alpha-nachgehakt**
22.45 **Alles Wissen** Magazin
23.30 **The Day – News**
0.00 **Tagesschau 2005**

COMEDY CENTRAL HD

19.15 **Bob's Burgers**
20.00 **Futurama** Trickserie Brannigan, fang wieder an / Getrennt von Kopf und Körper
20.50 **South Park** Trickserie
21.50 **American Dad** Trick
22.35 **Rick and Morty**
23.00 **Solar Opposites**
23.30 **Star Trek: Lower Decks** Trickserie
0.00 **Malcolm mittendrin**

TLC HD

14.50 **Die Albtraum(ver)mieter** Dokusoap
16.40 **Judge Judy** Dokusoap
18.25 **Ein perfekter Mord** ▶
20.15 **Evil – Gesichter des Bösen** Dokureihe, USA 2018. Mord unter Mormonen / Besessen / Der Happy Face-Killer / Jekyll & Hyde
0.10 **72 Stunden im Geisterhaus** Dokusoap

Altersempfehlungen: 3 ab 3 Jahren **Serieninfo:** **Sendungs- o. Folgentitel (1/2) = 1. Staffel / 2. Folge**
Aktuelle Programminfos und -änderungen auf **www.tvdigital.de** genial gelungen geht so grausig

MORGENS

sky cinema PREMIERE

6.05 Past Lives – In einem anderen Leben
Romanze, USA / Kor 2023
Mit Greta Lee, Teo Yoo **102 Min.**

7.50 A Killer Romance
Actionkomödie, USA 23. Mit Glen Powell, Adria Arjona, Austin Amelio FSK: 12/**112 Min.**

9.50 The Bikeriders
Drama, USA 2023. Mit Austin Butler, Jodie Comer, Tom Hardy FSK: 12/**112 Min.**

11.45 Das Beste kommt noch!
Komödie, D 2023. Mit Til Schweiger, Michael Maertens FSK: 12/**106 Min.**

14

13.40 Daddio – Eine Nacht in New York
Drama, USA 2023. Mit Dakota Johnson, Marcos A. Gonzalez, Sean Penn FSK: 12/**97 Min.**

15.20 Sweethearts
Komödie, USA 2024. Mit Kiernan Shipka, Jake Bongiovi, Ch. Hall FSK: 12/**95 Min.**

17.00 Poker Face
Thriller, USA 2022. Mit Russell Crowe, Liam Hemsworth – Der Tech-Milliardär Jake Foley lädt Freunde zu einer riskanten Pokerrunde ein. FSK: 12/**91 Min.**

18.35 Hounds of War
Action, USA / Malta 2024
Mit Frank Grillo, Robert Patrick FSK: 16/**91 Min.**

sky cinema ACTION

5.10 Disturbia
Thriller, USA 2007. Mit Shia LaBeouf, Sarah Roemer, Carrie-Anne Moss FSK: 16/**100 Min.**

7.00 Pain & Gain
Krimikomödie, USA 2013
Mit Dwayne Johnson, Mark Wahlberg FSK: 16/**125 Min.**

9.10 Watchmen – Die Wächter
Fantasyaction, USA 2009. Mit Billy Crudup, Malin Akerman FSK: 16/**155 Min.**

11.55 The Gentlemen
Actionkomödie, GB / USA 2019. Mit Matthew McConaughey FSK: 16/**110 Min.**

13.50 Basic Instinct
Erotikthriller, USA 92. Mit S. Stone – In San Francisco wurde ein Rocksänger tot aufgefunden. Der Polizist Nick beginnt eine Affäre mit einer mordverdächtigen Autorin. FSK: 16/**123 Min.**

16.00 Blood Diamond
Thriller, USA 2006. Mit Leonardo DiCaprio – Solomon wird gezwungen, in den Diamantenminen Sierra Leones zu arbeiten. Dort findet er einen seltenen Diamanten. FSK: 16/**130 Min.**

18.25 The Marksman – Der Scharfschütze
Action, USA 2021. Mit Liam Neeson FSK: 16/**104 Min.**

sky cinema CLASSICS

5.45 Ein Faible für Pferde SW
Romanze, USA 1937. Mit Hattie McDaniel FSK: 12/**57 Min.**

6.45 Der Smaragdwald
Abenteuer, GB / USA 1985
Mit P. Boothe FSK: 12/**109 Min.**

8.40 Die Gewaltigen
Western, USA 67. Mit John Wayne, Kirk Douglas FSK: 16/**96 Min.**

10.25 Texas Rangers
Western, USA 2001. Mit James Van Der Beek FSK: 16/**86 Min.**

12.00 Die Todesreiter von Kansas SW
Western, USA 1946
Mit Randolph Scott, Robert Ryan, A. Jeffreys FSK: 12/**81 Min.**

13.30 Um Kopf und Kragen
Western, USA 1957
Mit Randolph Scott, Richard Boone FSK: 12/**74 Min.**

14.50 Rio Grande SW
Western, USA 1950. Mit John Wayne, M. O'Hara FSK: 12/**105 Min.**

16.35 Der Mann aus Laramie
Western, USA 1955
Mit James Stewart – Lockhart reist nach New Mexico, um die Mörder seines Bruders zur Rechenschaft zu ziehen. FSK: 12/**98 Min.**

18.20 Zorro – Der schwarze Rächer (1/10+11) Abenteuerserie. Vater und Sohn / Ein Wolf im Schafspelz

19.20 Carson & Carson (34) Familiensaga. Auf dem Lande

sky cinema FAMILY

5.10 Adèle und das Geheimnis des Pharaos
Abenteuer, F 2010 FSK: 6/**107 Min.**

7.00 Rock Dog 2
Animation, USA / China 2021
Spr.: Markus Pfeiffer **87 Min.**

8.35 Tintenherz
Fantasy, USA / D / GB 2008. Mit Brendan Fraser FSK: 12/**102 Min.**

10.25 Kung Fu Panda 6
Animation, USA 2008
Sprecher: Hape Kerkeling, Gottfried John FSK: 6/**88 Min.**

12.00 Spy Kids
Actionkomödie, USA 2001. Mit Carla Gugino FSK: 6/**80 Min.**

13.30 Daddy's Home 2 – Mehr Väter, mehr Probleme!
Komödie, USA 2017
Mit Will Ferrell FSK: 6/**97 Min.**

15.10 Das Haus der geheimnisvollen Uhren
Fantasy, USA / Kan / Ind 2018. Mit Jack Black, Cate Blanchett FSK: 6/**102 Min.**

17.00 Hotel Transsilvanien 3 – Ein Monster Urlaub
Animation, USA 18
Dracula geht mit seiner ganzen Familie auf große Kreuzfahrt. An Bord verliebt er sich in die geheimnisvolle Ericka. **94 Min.**

18.40 Die Schule der magischen Tiere
Abenteuer, D / Ö 2021 **90 Min.**

sky cinema HIGHLIGHTS

6.40 Scary Movie 2
Horrorkomödie, USA 2001
Mit Anna Faris FSK: 16/**78 Min.**

8.05 Amistad
Historiendrama, USA 1997
Mit Morgan Freeman, Nigel Hawthorne FSK: 12/**148 Min.**

10.40 Schwestern – Eine Familiengeschichte
Drama, F / Alg 2020. Mit Isabelle Adjani FSK: 12/**96 Min.**

12.20 Twisted – Der erste Verdacht
Thriller, D / USA 2004. Mit Ashley Judd, Samuel L. Jackson, Andy García FSK: 12/**93 Min.**

14.00 Matrix Reloaded
Sci-Fi-Action, USA 2003. Mit Keanu Reeves – Neo, Trinity und Morpheus führen weiterhin die Revolte gegen die Maschinenarmee an. FSK: 16/**131 Min.**

16.20 World Invasion: Battle Los Angeles
Sci-Fi-Action, USA 2011. Mit Aaron Eckhart, Michelle Rodriguez FSK: 16/**111 Min.**

18.15 Krieg der Welten
Sci-Fi, USA 2005
Mit Tom Cruise, Dakota Fanning – Als Aliens die Menschen mit Kampfrobotern angreifen, versucht Ray, seine beiden Kinder zu retten. FSK: 12/**105 Min.**

20 15 PRIMETIME

ACTIONDRAMA



20.15 Arctic Convoy – Todesfalle Eismeer
Nor 23. Mit Tobias Santelmann, Preben Hodneland – 1941: Hitler hat die Sowjetunion überfallen. Ein Konvoi mit Lebensmitteln und Waffen für die Nazi-Gegner startet von Island aus Richtung Murmansk. Plötzlich wird die Mission abgebrochen, die Schiffe sollen zurück. Kapitän Skar (Anders Baasmo) weigert sich allerdings, umzukehren. FSK: 12/**105 Min.**

22

22.05 A Killer Romance
Actionkomödie, USA 2023
Mit Glen Powell, Adria Arjona – Der Psychologe Gary lockt für die Polizei als vermeintlicher Auftragsmörder Menschen an, die jemanden töten lassen wollen. Alles läuft gut – bis er sich in eine Kundin verliebt ... FSK: 12/**112 Min.**

0.00 Ein Mann namens Otto
Komödie, USA / S 2022. Mit Tom Hanks, Mariana Treviño FSK: 12/**122 Min.**

2.10 False Positive
Thriller, USA 2021. Mit Ilana Glazer FSK: 16/**89 Min.**

3.45 Das Nonnenrennen
Komödie, F 2022. Mit V. Bonneton FSK: 6/**85 Min.**

ACTIONTHRILLER

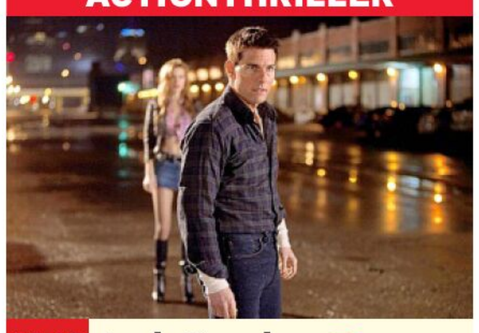

20.15 Jack Reacher
USA 12. Mit Robert Duvall, Rosamund Pike, J. Courtney – Der ehemalige Militärpolizist und hochdekorierte Kriegsveteran Jack Reacher (Tom Cruise) wird gebeten, einen Heckenschützen zu vernehmen, der scheinbar wahllos fünf Menschen auf offener Straße erschossen hat. FSK: 16/**125 Min.**

22.30 Jack Reacher: Kein Weg zurück
Actionthriller, USA 2016. Mit Tom Cruise – Der einstige Militärpolizist Reacher gerät ins Visier der Ermittlungsbehörden, als er sich mit seiner Nachfolgerin Susan Turner treffen will, die der Spionagetätigkeit bezichtigt wird. FSK: 16/**113 Min.**

0.30 Lara Croft Tomb Raider – Die Wiege des Lebens
Fantasyaction, USA / D / Jap / GB 2003
Mit Angelina Jolie, Gerard Butler FSK: 12/**110 Min.**

2.30 Schneller als der Tod
Western, USA 1995. Mit Sharon Stone, Leonardo DiCaprio FSK: 16/**103 Min.**

4.20 Transformers: The Last Knight
Sci-Fi-Action, USA 2017. Mit Mark Wahlberg FSK: 12/**144 Min.**

THRILLER

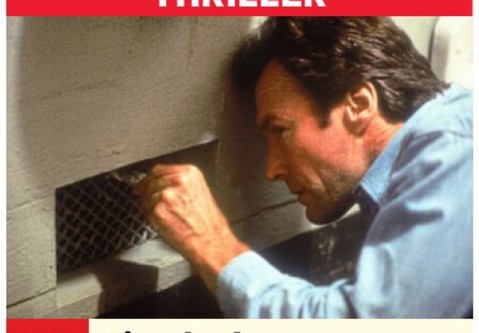

20.15 Die Flucht von Alcatraz
USA 79. Mit Patrick McGoohan, Jack Thibeau, Fred Ward – Der Ausbrecher Frank Lee Morris (Clint Eastwood) wird in das Inselgefängnis von Alcatraz verlegt. Niemandem gelang es bisher, dem Hochsicherheitsknast zu entkommen. Dennoch plant Morris eine kühne Flucht. FSK: 12/**107 Min.**

22.10 Der Mann, der niemals aufgibt
Actionthriller, USA 1977. Mit Clint Eastwood, Sondra Locke – Polizist Ben Shockley soll ein Callgirl nach Phoenix bringen, damit sie in einem Prozess aussagen kann. Doch alles läuft anders als geplant. FSK: 16/**105 Min.**

0.00 Der junge Törless SW
Drama, D / F 1966. Mit Alfred Dietz FSK: 16/**84 Min.**

1.30 Die blonde Sünderin SW
Liebesfilm, F 1962. Mit Jeanne Moreau FSK: 18/**85 Min.**

2.55 Die Nacht vor dem Galgen SW
Krimidrama, USA 1953. Mit Teresa Wright, Adele Mara FSK: 16/**72 Min.**

4.10 Die Straße der Schande NEU
Drama, Jap 1956. Mit Machiko Kyô, Ayako Wakao, Aiko Mimasu **87 Min.**

KOMÖDIE



20.15 Krass Klassenfahrt
D 2021. Mit Sydney Amoo, Vivien Königshausen – Rapper McLarry (Jonas Ems, r.) ist auf Klassenfahrt in Kroatien. Als er erfährt, dass sein Idol, der Musiker Zeno (Zejhun Demirov), dort gerade sein nächstes Video dreht, will er ihm unbedingt seine eigenen Songs vorstellen. Das Abenteuer seines Lebens beginnt. FSK: 12/**94 Min.**

21.50 Die Känguru-Chroniken
Komödie, D 20. Mit Dimitrij Schaad, Rosalie Thomass, Adnan Maral – Ein antikapitalistisches Känguru hüpft bei Lebenskünstler Marc-Uwe unter und legt sich mit einem Immobilienhai an. **89 Min.**

23.25 Tropic Thunder – Director's Cut
Actionparodie, USA 2008
Mit Ben Stiller, Jack Black, Tom Cruise FSK: 16/**116 Min.**

1.25 Jackass: The Movie
Komödie, USA 02. Mit Johnny Knoxville FSK: 18/**80 Min.**

2.55 Jackass 2.5
Komödie, USA 2007. Mit Preston Lacy FSK: 18/**64 Min.**

4.00 Jackass 3.5
Actionkomödie, USA 2011
Mit Ryan Dunn FSK: 18/**82 Min.**

SCI-FI-HORROR



20.15 A Quiet Place: Tag Eins
USA 2024. Mit Joseph Quinn – Die krebskranke Dichterin Samira (Lupita Nyong'o) hat mit dem Leben eigentlich abgeschlossen und wartet in einem Hospiz auf den Tod. Da wird New York von Außerirdischen attackiert. Mit ihrer Katze Frodo flüchtet sie durch das von Aliens besetzte Land. FSK: 16/**96 Min.**

21.55 65: The End Is Only the Beginning
Sci-Fi, USA / Kan 2023. Mit Adam Driver, Chloe Coleman – Der Raumschiffpilot Miles muss auf einem fremden Planeten notlanden. Schon bald erkennt er, dass es sich dabei um eine prähistorische Version der Erde handelt. FSK: 16/**90 Min.**

23.30 They See You
Horror, USA / Irl 2024. Mit D. Fanning FSK: 16/**98 Min.**

1.10 Men in Black
Sci-Fi-Komödie, USA 1997
Mit T. L. Jones FSK: 12/**95 Min.**

2.50 Men in Black 2
Sci-Fi-Komödie, USA 2002
Mit Rip Torn FSK: 12/**85 Min.**

4.15 Men in Black 3
Sci-Fi-Komödie, USA 2012
Mit Will Smith FSK: 12/**101 Min.**

DO NACHTS

genial gelungen geht so grausig Zweikanal Dolby Surround Dolby Digital SW schwarz-weiß UT Untertitel Bildbeschreibung für Sehbehinderte
OnDemand Verfügbar bei Sky On Demand oder in der Mediathek des jeweiligen Senders Jugendschutz-Vorsperre

WARNER TV FILM HD

5.35 Ein Abend mit... Reportage
6.00 In den Krallen der Venus
Sci-Fi, USA 58 FSK: 12/**80 Min.**
7.20 Der Wachsblumenstrauß
Krimi, GB 1963. Mit SW M. Rutherford FSK: 12/**78 Min.**
8.45 Dan – Mitten Im Leben
Komödie, USA 2006. Mit Steve Carell FSK: 6/**90 Min.**
10.30 Das Schicksal ist ein mieser Verräter Drama, USA 2014. Mit Shailene Woodley, Ansel Elgort FSK: 6/**121 Min.**
12.30 King Arthur: Legend of the Sword Abenteuer, USA 2017 Mit C. Hunnam FSK: 12/**122 Min.**
14.35 Dark City ⊠ Sci-Fi-Thriller, USA 1998. Mit Rufus Sewell, Kiefer Sutherland, J. Connelly FSK: 16/**96 Min.**
16.20 The Purge: Anarchy ⊠
Sci-Fi-Action, USA / F 2014 Mit Frank Grillo, Carmen Ejogo – Polizeisergeant Leo Barnes will in der Purge-Nacht für den Tod seines geliebten Sohnes Rache nehmen. FSK: 16/**99 Min.**
18.05 Oblivion Sci-Fi, USA 2013 Mit Tom Cruise, Morgan Freeman, Olga Kurylenko – 2077: Auf der von Aliens zerstörten Erde kommt der Techniker Jack einem existenziellen Geheimnis auf die Spur. FSK: 12/**119 Min.**

sky one

6.40 Psych OmU (7/6) Krimiserie
7.20 Navy CIS OmU ⊠ (10/7–9) Trauma (2) / Käufer und Verkäufer / Die Wildkatze
9.35 La Brea START OmU UT ⊠ (1/1+2) 10-tlg. Abenteuerserie, USA 2021. Hinab in eine andere Welt / Tag 2. Mit Natalie Zea
11.05 Blue Bloods – Crime Scene New York OmU UT (10/13+14) Krimiserie. Hier gibt es nichts zu sehen / Ein Cowboy in New York
12.40 The Rookie OmU UT ⊠ (5/11+12) Die Nackten und die Toten / Todesmeldung
14.10 S.W.A.T. OmU UT ⊠ (5/8+9) Actionserie, USA 21 Safe House / Geisterstadt
15.40 Navy CIS OmU ⊠ (10/7–9) Krimiserie, USA 2012 Trauma (2) / Käufer und Verkäufer / Die Wildkatze
17.55 Blue Bloods – Crime Scene New York OmU UT (10/13+14) Krimiserie, USA 2020. Hier gibt es nichts zu sehen / Ein Cowboy in New York. Mit Donnie Wahlberg
19.30 The Rookie OmU UT ⊠ (5/13) Krimiserie, USA 2023 Daddy Cop – Lucy Chen untersucht einen seltsamen Geruch in einer Lagerhalle und macht dabei eine grauenhafte Entdeckung.

sky atlantic

5.35 In Treatment – Der Therapeut OmU (1/35) Dramaserie
6.00 Continuum OmU ⊠ (3/2+3)
7.35 Sort Of OmU UT (2/8) Serie
7.55 Sort Of START OmU UT (3/1+2) 8-tlg. Comedyserie, Kan 23
8.45 Strike Back OmU ⊠ (2/10)
9.35 Strike Back START OmU ⊠ (3/1+2) 10-tlg. Actionserie, GB 2012
11.15 Six Feet Under – Gestorben wird immer START OmU ⊠ (3/1+2) Dramaserie, USA 2003. Der Kreis schließt sich / Man kann nie wissen
13.00 Sort Of OmU UT (2/8) Serie Irgendwie ein Abschied
13.25 Sort Of OmU UT (3/1+2) Comedyserie, Kan 2023 Irgendwie eine schwere Zeit / Irgendwie loslassen
14.15 Continuum OmU ⊠ (3/2+3) Serie. DNS / Chaos
15.50 Die Sopranos OmU ⊠ (5/7+8) Mafiaserie, USA 2004. Die Frau aus der Vergangenheit / Marco Polo
17.45 Strike Back OmU ⊠ (2/10) Actionserie. Sturmangriff
18.35 Strike Back OmU ⊠ (3/1+2) Actionserie. Vengeance: Der Überläufer / Eingeschlossen – Scott reist nach Kenia, um zwei britische Diplomaten und einen libyschen Überläufer in Sicherheit zu bringen.

sky showcase

5.50 Wild Things mit Dominic Monaghan OmU Dokureihe (4)
6.40 Tierarzt Dr. Jeff – Der Rocky Mountain Doc ⊠ Dokureihe, USA 2017 (6+7)
8.15 Death in Paradise START OmU (10/1+2) 8-tlg. Krimiserie, GB / F 2021. Der Doppelgänger / Tod des Professors
10.10 Die Rosenheim-Cops (19/8+9) Ein ganz heißer Tipp / Der letzte Jour fixe
11.45 Unfall, Selbstmord oder Mord OmU ⊠ Dokureihe, USA 2022 (4+5) Unter Feinden / Spiel mit dem Feuer
13.15 Ancient Aliens – Unerklärliche Phänomene (40+41) Der Einstein-Faktor / Der Alien-Code OmU ⊠
14.45 SOKO Wien START (16/1–4) 16-tlg. Serie, D / Ö 21. Klassenkampf / Männlich, ledig, unbefriedigt / Brandherd / Gastfreundschaft
18.00 The Rookie OmU UT ⊠ (1/12+13) Gebrochene Herzen / Die Versuchung
19.30 Magnum P.I. OmU ⊠ (3/6) Blutsbrüder – Die Entführer einer Frau fordern ein hohes Lösegeld von deren Mann. Higgins und Magnum sind bei der Geldübergabe dabei. Doch dann kommt es zu einer Tragödie.

sky krimi

5.25 SOKO Wien ⊠ (11/13)
6.15 Erzgebirgskrimi: Der Tote im Burggraben TV-Krimi, D 2021. Mit Kai Scheve, Lara Mandoki FSK: 12/**89 Min.**
7.45 SOKO Wien ⊠ (11/13+14) Serie. Der Preis der Macht / Die verlorenen Kinder
9.20 Die Chefin ⊠ (12/9) Krimiserie, D 2021. Spender 5634
10.55 Erzgebirgskrimi: Der letzte Bissen ⊠ TV-Krimi, D 2021. Mit Kai Scheve, Lara Mandoki FSK: 12/**89 Min.**
12.25 Die Rosenheim-Cops (15/8+9) Krimiserie, D 2015
14.00 Morden im Norden (3/1+2) Serie. Der letzte Drink / Tödliche Tiefe
15.50 Sarah Kohr: Irrlichter TV-Krimi, D 2022. Mit Lisa Maria Potthoff FSK: 12/**90 Min.**
17.20 Ein Fall für zwei START ⊠ (27) Krimiserie, D 2021. Die falsche Schlange – Bei einem Streit mit seiner Frau Emilia trägt Max lebensgefährliche Verletzungen davon und fällt ins Koma. Emilia kommt in U-Haft.
18.25 Morden im Norden (3/3+4) Goldfinger / Der Griff ins Leere – Die Chefin einer Fabrik wurde tot aufgefunden. Sie hatte sich in der Firma Feinde gemacht.

SCI-FI

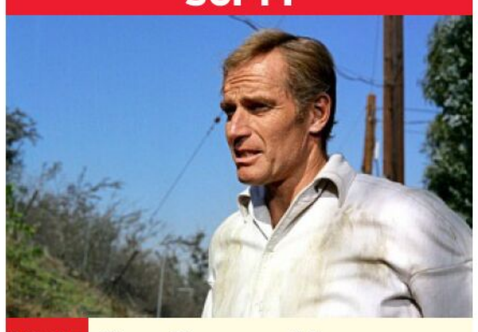

20.15 Der Omega Mann ⊠
USA 1971. Mit Anthony Zerbe, Rosalind Cash, Paul Koslo – 1977: Der Einsatz biologischer Waffen in einem globalen Krieg zwischen China und der Sowjetunion vernichtet fast die gesamte Menschheit. Bei den Überlebenden führt die Seuche zu furchtbaren Mutationen. Der Wissenschaftler Robert Neville (Charlton Heston) versucht, ein Antiserum einzusetzen. FSK: 16/**95 Min.**
21.55 War ⊠ Actionthriller, USA 2007. Mit Jet Li, Jason Statham, Nadine Velazquez – Jack Crawford und sein Kumpel Tom sind als FBI-Agenten in San Francisco tätig. Durch Zufall geraten sie an den Mafia-Killer Rogue. Tom schießt auf ihn, kommt jedoch selbst zu Tode, während Rogue die Flucht gelingt. FSK: 18/**99 Min.**
23.40 Death Race Action, USA / D 2008. Mit Jason Statham, J. Allen FSK: 18/**102 Min.**
1.35 Ready Player One Sci-Fi, USA 2018. Mit Tye Sheridan, Olivia Cooke FSK: 12/**135 Min.**
3.50 Death Race Action, USA / D 2008. Mit Jason Statham, Joan Allen FSK: 18/**102 Min.**

KRIMISERIE



20.15 Blue Bloods – Crime Scene New York OmU
(14/15+16) USA 2024 UT Schöner wohnen / Böses Blut – Erin streitet sich mit ihrem Boss. Danny (Donnie Wahlberg) und Joe ermitteln derweil im Mordfall an einem Lieferfahrer. Sie vermuten, dass der Mann für einen Drogenhändlerring arbeiten könnte.
21.45 S.W.A.T. OmU UT (5/10) Gestohlene Waffen – In Haifa stehlen Terroristen drei Waffensysteme. Den Behörden gelingt es, zwei davon sicherzustellen. Die dritte Waffe befindet sich an Bord eines Flugzeugs im Anflug auf L. A.
22.30 Navy CIS OmU ⊠ (10/7–9) Trauma (2) / Käufer und Verkäufer / Die Wildkatze
0.45 La Brea OmU UT ⊠ (1/1+2) Abenteuerserie. Hinab in eine andere Welt / Tag 2
2.10 Die Conners OmU UT (3/5–8) Comedyserie
3.40 Die Goldbergs OmU UT (9/5+6) Comedyserie
4.20 House of the Dragon: A New Reign Doku
4.25 Intro to the House of the Dragon Reportage
4.30 Psych OmU (7/5–7) Serie

DRAMASERIE

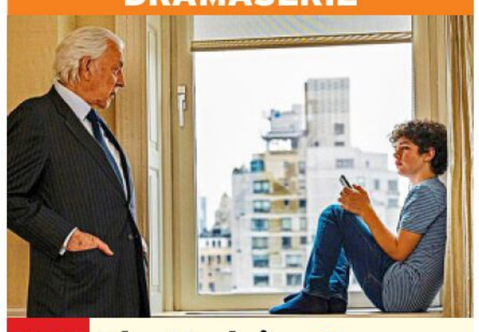

20.15 The Undoing OmU UT
(1/5) USA 20. Keine Trauer, keine Reue – Am ersten Verhandlungstag legt die Staatsanwältin Stamper schockierend eindeutige Beweise vor. Die Verteidigerin zieht die Ermittlungen in Zweifel. Henry (Noah Jupe, r.) verrät indes seiner Mutter ein Geheimnis.
21.15 The Undoing OmU UT ⊠ (1/6) Dramaserie. Blutige Wahrheit – Die Verteidigungsstrategie der Rechtsanwältin Haley ist eine ethische Gratwanderung. Grace tut, was nötig ist, um ihre Familie zu schützen.
22.25 The Day of the Jackal OmU (1/3+4) Dramaserie, UT GB 24. Die undichte Stelle / Alte Bekannte – Nach der gescheiterten Operation in Belarus steht fest, dass Stokes gewarnt wurde.
0.10 Die Sopranos OmU ⊠ (5/7+8) Mafiaserie, USA 04. Die Frau aus der Vergangenheit / Marco Polo
2.00 Strike Back OmU ⊠ (2/10) Actionserie. Sturmangriff
2.50 Strike Back OmU ⊠ (3/1+2) Vengeance: Der Überläufer / Eingeschlossen
4.40 In Treatment – Der Therapeut OmU (1/36+37)

KRIMISERIE



20.15 Blue Bloods – Crime Scene New York OmU UT
(14/15+16) USA 24. Schöner wohnen / Böses Blut. Mit Will Estes – Danny (Donnie Wahlberg, r.) und Joe (Will Hochman) untersuchen den Mord an einem Lieferfahrer. Hatte der Mann etwas mit einem Drogenhändlerring zu tun? Erin gerät mit ihrem Boss aneinander.
21.45 Unfall, Selbstmord oder Mord OmU ⊠ Dokureihe, USA 24 (13+14) Jagdsaison – Mordsaison / Der Todesguru – Im Wald wird eine Frauenleiche gefunden. Offenbar ist sie infolge eines Jagdunfalls gestorben. Die Arbeit der Polizei bringt die Wahrheit ans Licht.
23.10 Unsere verrückte italienische Farm OmU Dokusoap, It 2022. Rock im Stall
0.00 Deadly 60 – Die gefährlichsten Tiere der Welt Dokureihe, GB 09 (13–16) Thailand / Philippinen / Philippinen / Rumänien
2.00 Quatsch Comedy Club Show, D 20 (4/15) Best-of 1
2.30 Die Rosenheim-Cops (19/8+9) Ein ganz heißer Tipp / Der letzte Jour fixe
3.55 Death in Paradise OmU (10/1+2) Serie, GB / F 2021

TV-KRIMI



20.15 Ein starkes Team: Sterben auf Probe
D 21. Mit Arnfried Lerche, Matthi Faust – Kurz bevor Bernhard Paulsen seinen Nachlass regeln kann, stirbt er. Für Otto (Florian Martens) und Linett (Stefanie Stappenbeck) sieht es nach Mord aus Habgier aus. Bald offenbart sich ein Familiendrama, bei dem jeder Hinterbliebene ein Motiv haben könnte. FSK: 12/**89 Min.**
21.45 Die Rosenheim-Cops (15/10+11) Der Weihnachtsmann ist tot / Wahlkampf in Ganting – Vor einem Fototermin ist der Stadtrat Wagner tot aufgefunden worden. Bittermandelgeruch lässt vermuten, dass er vergiftet wurde.
23.20 SOKO Wien (11/15+16) Krimiserie, D / Ö 2016. Ein ganz normaler Tag / Wir sind viele – Die 17-jährige Leonie wurde mit einem Elektroschocker betäubt, getötet und vergewaltigt.
1.40 Ein starkes Team: Sterben auf Probe TV-Krimi, D 2021 FSK: 12/**89 Min.**
3.25 Erzgebirgskrimi: Der letzte Bissen ⊠ TV-Krimi, D 21 FSK: 12/**89 Min.**
4.55 Ein Fall für zwei ⊠ (27)

Sky Cinema-Paket Altersempfehlungen: 3 ab 3 Jahren
! Letzte Ausstrahlung **Serieninfo:** Sendungs- o. Folgentitel (1/2) = 1. Staffel / 2. Folge **HD** auch in HDTV empfangbar, nicht in allen Kabelnetzen verfügbar

sky crime

MORGENS

6.50 **Killing Mum & Dad** (5) Dighton OV ⊠
7.40 **The Real Murders of Atlanta** OV ⊠ (10+1)
9.10 **Killer Stories** OV ⊠ Dokureihe, GB 21 (3+4)
10.50 **A Killer's Mistake** Dokureihe (5+6) OV ⊠
12.30 **Kill or Be Killed** Dokureihe (11+12) OV ⊠ U. a.: Kamera läuft!

14

14.00 **The Real Murders of Atlanta** OV ⊠ (10)
14.45 **The Real Murders of Atlanta** OV ⊠ Dokureihe (1) Eine Stadt in Angst und Schrecken
15.30 **The Pike County Murders: A Family Massacre** OV ⊠ (1+2) U. a.: Massaker im Hinterland
17.00 **A Killer's Mistake – Ein Fehler zu viel** Dokureihe (7+8) OV ⊠
18.45 **The Real Murders of Atlanta** OV ⊠ Reihe (2+3) Ein Sheriff wird ermordet / Wer tötet einen Wohltäter?

20 15

DOKUREIHE



20.15 **Im Bett mit einem Serienkiller** NEU OV ⊠ GB 2024 (5+6) Dennis Nilsen / Sean Vincent Gillis – Martyn reißt mit 14 Jahren von zu Hause aus und trifft in London auf Dennis Nilsen (o.). Der Serienkiller tötete mindestens zwölf junge Männer.

NACHTS

21.55 **The Pike County Murders: A Family Massacre** OV ⊠ (1+2) U. a.: Massaker im Hinterland
23.25 **Unfall, Selbstmord oder Mord** ⊠ Reihe (13+14) U. a.: Jagdsaison – Mordsaison
0.55 **Im Bett mit einem Serienkiller** OV ⊠ Dokureihe, GB 24 (5+6)

sky documentaries

5.40 **Bob Ross: The Joy of Painting** OV Malkurs
6.15 **Terra X: Der Wormser Wunderbau** Doku
7.00 **Die größten Filmemacher aller Zeiten** OV Dokureihe, GB 22 (3–6)
10.15 **Bauwerke der Superlative** U. a.: Atemberaubende Brücken / Kampfjets / U-Boote
14.05 **Wetterwahnsinn weltweit** OV ⊠ Dokusoap. Mörderische Höhenflüge / Ein Dorf rutscht ins Meer
15.50 **Baukatastrophen weltweit** OV (1+2) Der Erdrutsch von Baltimore / Der sinkende Wolkenkratzer
17.30 **Unsealed: Alien Files** U. a.: Leben auf dem Mars / Nachrichten an Außerirdische / Künstliche Intelligenz
19.05 **Air Warriors** OV ⊠ (4+5) A-10 Thunderbolt II / Prowler & Growler

DOKUREIHE



21.00 **Geheimnisse royaler Paläste** NEU OV UT 5.1 GB 2022 (5+6) Brighton Pavilion / Kensington – Der Fotograf John Swannell erinnert sich an ein Shooting mit Prinzessin Diana und ihren Söhnen im Royal Pavilion (o.). Das Gebäude wurde unter König Georg IV. zur königlichen Sommerresidenz.
22.35 **Buckingham Palace – Ein Palast im Lauf der Zeit** NEU OV Reihe, GB 23 (3+4) Von Geburten und Tragödien / Skandalöse Freundschaft
0.15 **Baukatastrophen weltweit** OV Reihe
1.55 **Air Warriors** OV

sky nature

7.25 **Die Hunderetter** (11)
8.10 **Orang-Utan Dschungelschule** OV (3+4)
9.55 **Buckelwale: Eine Detektivgeschichte**
10.50 **Wildtierrettung** (2/6)
11.45 **Zoo und so – Tierisch wild!** Reihe (2–4) Das elegante Chamäleon / Der eingemauerte Vogel / Der Eiertausch
14.15 **Zoo und so – Tierisch wild!** OV Reihe, GB 18 (5) Männerprobleme
15.05 **Die Jahreszeiten in der Wildnis** Reihe, Kan 2015 (1+2) Die Everglades: Trockenzeit / Die Everglades: Das Wasser kommt
16.40 **Wilde Rocky Mountains** OV Dokureihe, Kan 2016 (1+2) Grenzland / Auf dem Gipfel
18.25 **Wildtierrettung** OV NEU 6-tlg. Dokureihe, Aus 2024 (3/1+2) Ein wunderbarer Sommer / Eine knifflige Lage

DOKU



20.15 **Terra X: Abenteuer Polarkreis**
D 2015 – Arved Fuchs durchquerte Grönland das erste Mal 1983. Nun sammelt er Daten in Ostgrönland (o.). Ein Kamerateam begleitet ihn und die Bärenexpertin Sybille Klenzendorf bei der Arbeit.
21.15 **Terra X: Abenteuer Namibia** Doku, D 2020
22.05 **Terra X: Kielings wilde Welt** Reihe, D 18 (3) Geschützte Welten
22.50 **Terra X: Spielen im Tierreich – Lernen fürs Leben** Doku
23.40 **Portugal – wild und ungezähmt** OV (1+2)
1.15 **Komischer Planet**

DISCOVERY CHANNEL HD

5.00 **Street Outlaws** OV
5.45 **Naked Survival XXL** OV Dokusoap, USA 2021
10.15 **Naked Survival XXL** OV Dokusoap. A Bridge Over Swampy Water / A Feast of the Eyes
13.15 **Das Survival-Duo: Zwei Männer, ein Ziel** Reihe, USA 15. Im Urwald von Costa Rica
14.05 **Das Survival-Duo: Zwei Männer, ein Ziel** Dokureihe, USA 2015 Im Land der Fallensteller / In den Bergen Wyomings (1+2)
16.25 **Das Survival-Duo: Zwei Männer, ein Ziel** Dokureihe, USA 2015 Hart, Härter, Himalaya / Unter der Sonne Namibias / Unter Haien. Mod.: Paul Christie
18.40 **Das Survival-Duo: Zwei Männer, ein Ziel** Dokureihe, USA 2015 Flucht aus Mexiko / Verletzt im Dschungel

DOKUSOAP



20.15 **Home Rescue – Wohnen in der Wildnis** NEU OV
USA 24. Das Virginia-Rätsel – Im wilden Herzen Virginias versucht ein Paar, seinen Traum vom selbstbestimmten Leben zu verwirklichen. Aber nach einer Reihe von Fehlschlägen steht das Projekt kurz vor dem Aus (o.: Szene).
21.45 **Das Survival-Duo** Gefährliches Yucatan
22.30 **Ed Stafford: Das Survival-Duell** OV Dokusoap. Taiwan: Ed vs. Ness Knight
23.15 **Expedition X** OV Reihe
0.45 **Home Rescue – Wohnen in der Wildnis** OV

THE HISTORY CHANNEL

5.40 **Das Unerklärliche**
7.15 **Ancient Aliens** Reihe
9.40 **Forged in Fire – Wettkampf der Schmiede** Dokusoap, USA 2022
11.20 **Ein perfekter Planet** Reihe. Vulkane / Sonne
13.00 **History's Greatest Mysteries** Der Kunstraub von Boston / Der Schatz von Montezuma
14.35 **Auf den Spuren des Unerklärlichen** Dokureihe, USA 2024. Caddy, das Seemonster / Die UFO-Akten – Hat ein Fischer eine riesige Seeschlange, bekannt als „Caddy", gefilmt?
16.10 **Das Unerklärliche** Reihe, USA 2021. Mystische Reliquien / Tiefgründige Geheimnisse
17.50 **Ancient Aliens** Reihe, USA 21. Das Mysterium um Mount Shasta / Perus vergessene Stadt / Top 10 – Die mysteriösesten Orte

DOKUREIHE



20.15 **Beyond Skinwalker Ranch – Geheimnissen auf der Spur**
USA 2024. Das mysteriöse Portal / Uralte Symbole – Paul (r.) und Andy (l.) kehren zu einer Farm in Colorado zurück, auf der es in den letzten 25 Jahren 16 Tierverstümmelungen gab.
21.55 **Auf den Spuren des Unerklärlichen** Dokureihe, USA 2023 Mythos Mega-Hai / Dinos im Kongo
23.35 **Ein perfekter Planet** Dokureihe, GB / USA 2021. Vulkane / Sonne
1.10 **Forged in Fire – Wettkampf der Schmiede**

CRIME+ INVESTIGATION

7.10 **The First 48** Dokureihe
8.00 **Expert Witness** Reihe
8.30 **24 Stunden bis zum Mord** Dokureihe Studentenmord
9.20 **Witness to Murder**
11.00 **Imperfect Murder**
11.50 **City Confidential**
12.40 **Meet, Marry, Murder**
13.30 **Teuflische Nachbarn** Der Spaß ist vorbei
14.25 **Deadly Women** Gestohlenes Leben
15.10 **Court Cam – Auf der Anklagebank** Dokureihe. Curtis Reeves
16.00 **The First 48** Eine falsche Bewegung
16.50 **24 Stunden bis zum Mord** Dokureihe Studentenmord
17.40 **Teuflische Nachbarn** Der Spaß ist vorbei
18.35 **City Confidential** Krimiserie, USA 2023 Schüsse in Berryville
19.25 **Imperfect Murder – Die Fehler eines Mörders** Tiara Pool

DOKUREIHE



20.15 **#TextMeWhenYouGetHome**
USA 2023. Kein Kontakt zu Kelsey Smith / Der Überfall auf Nia Wilson – Kelseys Familie wusste, dass etwas nicht stimmte, als ihre normalerweise verantwortungsbewusste Tochter nicht auf ihre SMS reagierte (o.: Szene), während sie einige Besorgungen machte.
21.55 **The First 48** Dokureihe, USA 2022 Eine falsche Bewegung
22.45 **City Confidential** Schüsse in Berryville
23.35 **Expert Witness** Reihe Beweise im Boden
0.05 **Meet, Marry, Murder**

BEATE UHSE TV HD

20.15 **Muttis Toyboys** ⊠ TV-Erotik, Kan 2023. Mit Jenna Starr FSK: 16/**85 Min.**
21.40 **Yoga Milfs** ⊠ (1/4) Erotikserie. Daumen hoch!
22.05 **The Art of Kissing** (6) Erotikserie. Warm Up
22.30 **Patchwork Love** ⊠ (2)
22.55 **Die Megatypen** ⊠ (4) Erotikserie. Vertraut
23.20 **Massage Seductions** (7) Erotikserie. Die neue Mitbewohnerin
23.45 **Mädchen für alles** (1) START 5-tlg. Erotikserie, D / Span 2018. Angel
0.05 **Voll üppig!** (4) Erotikserie. Morgenlatte
0.35 **Private Starlets** (4) Serie. Ambra Dolce
1.05 **Die Gier nach mehr** TV-Erotik, Kan 2019. Mit Gianna Dior FSK: 18/**90 Min.**
2.35 **Mutters bestes Stück** Erotik, Kan 2019. Mit Silvia Saige FSK: 18/**85 Min.**

MOTORVISION+

16.00 **Australian V8 Superboats Championship**
16.45 **Motorbootsport: F1H2O-WM** OV
17.15 **Australian Circuit Boat Racing** OV
18.00 **UIM-ABP Aquabike World Championship**
18.30 **P1 Offshore Championship** OV
18.55 **Class 1 Offshore Championship** OV
19.20 **AquaX Championship**
19.45 **Nascar University** OV
20.00 **Isle of Man Tourist Trophy** OV Supersport TT Rennen 2 & Superstwin TT Rennen 2
20.55 **Top Speed Classic**
21.20 **Rallye** OV Le Tour Auto
21.50 **Top Speed Classic**
22.20 **Velocity Invitational**
23.05 **Car History** Dokureihe
23.35 **Classic Races** Porsche Carrera Cup 1990
0.00 **Classic Ride** Magazin

CARTOON NETWORK

7.05 **We Bare Bears** 6
7.30 **Gumball** 7 Animation
9.05 **Teen Titans Go!** 8
9.50 **Jade Armor** 6
10.15 **Die heldenhafte Reise des tapferen Prinz Ivandoe** 6 Trickserie
10.40 **Gumball** 7 Animation
11.40 **Teen Titans Go!** 8
12.25 **Gumball** 7 Animation
13.15 **We Baby Bears – Bärchen wie wir** 6
13.40 **Looney Tunes Cartoons** 6 Trickserie
14.15 **Gumball** 7 Animation
15.05 **Teen Titans Go!** 8
15.50 **Craig of the Creek – Im Wald der Abenteuer** 6 Animationsserie
16.15 **Bunnicula** 8 Zeichentrickserie. Die Polterziege / Geheimagent 51
16.35 **Looney Tunes Cartoons** 6 Trickserie
17.05 **We Bare Bears** 6
17.30 **Gumball** 7 Animation
18.20 **Jellystone** 6 Trickserie. Mein bester Freund Fred / Ein vorgetäuschter Stunt
18.45 **Craig of the Creek – Im Wald der Abenteuer** 6 Animationsserie Das Herz des Waldes
19.20 **Teen Titans Go!** 8
20.05 **Gumball** 7 Animation Die Noten / Die Diät / Der Ex / Der Burger
20.50 **Craig of the Creek – Im Wald der Abenteuer** 6 Animationsserie
21.15 **Teen Titans Go!** 8
22.00 **Gumball** 7 Animation
22.45 **Adventure Time** 8
23.00 **Adventure Time** 8 START (3/1–3) 26-tlg. Zeichentrickserie, USA 2010
23.30 **Steven Universe** 6
0.05 **Steven Universe** 6 START (2/1) 26-tlg. Zeichentrickserie, USA 2015
0.15 **Regular Show** 8

CARTOONITO

6.00 **Mr. Bean** 7 Trickserie
9.30 **Batwheels** 6
9.50 **Lu & die Krabbelbande – Shorts** 4
10.00 **Lucas, die Spinne** 4
10.15 **Bugs Bunnys Baumeister: Bauhelm-Zeit**
10.30 **Barneys Welt** 5
11.00 **Die Tom und Jerry Show** 6 Trickserie
11.55 **Grizzy und die Lemminge** 6 Animation
12.30 **Batwheels** 6
12.50 **Lu & die Krabbelbande – Shorts** 4
13.00 **Mr. Bean** 7 Trickserie
13.50 **Barneys Welt** 5
14.00 **Flipi und die Pilzlinge** Animationsserie 3
14.30 **Barneys Welt** 5
14.50 **Lu & die Krabbelbande – Shorts** 4
15.00 **Batwheels** 6
15.20 **Lu & die Krabbelbande – Shorts** 4
15.30 **Lucas, die Spinne** 4
15.50 **Barneys Welt** 5
16.00 **Die Tom und Jerry Show** 6 Trickserie
17.00 **Mr. Bean** 7 Trickserie
17.55 **Grizzy und die Lemminge** 6 Animation
18.45 **Tom und Jerry** 6 Trick
19.00 **Die Tom und Jerry Show** 6 Trickserie
19.55 **Mr. Bean** 7 Trickserie Besuch aus einer fernen Galaxie / Der Gruselfilm / Der Hüter des Fisches / Auf hoher See
20.45 **Maulwurf Moley** 4
20.55 **Grizzy und die Lemminge** 6 Animation
21.50 **Hier kommen die Batwheels** 6 Animation
22.00 **Batwheels** 6 Trick
22.55 **Bugs Bunnys Baumeister: Bauhelm-Zeit** 5 Trickserie
23.50 **Mr. Bean** 7 Trickserie
0.45 **Flipi und die Pilzlinge** Animationsserie 3

DO

genial gelungen geht so grausig OV Zweikanal Dolby Surround 5.1 Dolby Digital SW schwarz-weiß UT Untertitel Bildbeschreibung für Sehbehinderte
OnDemand Verfügbar bei Sky On Demand oder in der Mediathek des jeweiligen Senders OmU Original mit Untertiteln HD auch in HDTV empfangbar ⊠ Jugendschutz-Vorsperre

sky replay

6.50 Die Conners (4/2–5) Serie, USA 2021
8.30 Die Conners (4/2–5) Serie, USA 2021
10.05 Eine kurze Geschichte über... Reihe, D 20 (2)
10.55 Eine kurze Geschichte über... START Dokureihe, D 2020 (1+3)
12.25 Magnum P.I. (3/11+12) Serie, USA 20
13.55 Magnum P.I. (3/13) Krimiserie, USA 2021. Es war Mord!
14.40 The Rookie: Feds (1/15–18) Krimiserie, USA 23. Man lebt nur Zweimal / Valendienstag / Späte Rache / Gefährliche Blüten
17.35 Divorce (2/4–6) Comedyserie, USA 2017. Ohio / Auf dem Eis / Loslassen
19.10 Divorce (2/7+8) Comedyserie, USA 2017. Zum Ersten, zum Zweiten, zum Dritten / Wieder allein

UNIVERSAL TV HD

5.15 Modern Family (9/22) Furchtlose Helden
5.35 Modern Family (10/1) I Love a Parade
6.00 Modern Family (10/4–6) Comedyserie
7.15 Dr. House (8/11–16) Klinikserie
11.55 Hawaii Five-O (6/15–18) U. a.: Der Parkplatzwächter
15.00 Chicago P.D. (6/10+11) Krimiserie, USA 2018. Verschworenheit / Unantastbar
16.30 Chicago Fire (8/16–18) Actionserie, USA 2020. Das Buddy-Prinzip / Kindheitstrauma / Der beste Job der Welt. Mit K. Killmer
18.40 Chicago Med (6/12+13) Kalkuliertes Risiko / Verstrickungen – Bei einem Einsatz werden bei Ethan und Dean unliebsame Erinnerungen an die Vergangenheit geweckt.

WARNER TV COMEDY HD

5.15 How I Met Your Mother (9/20–24)
7.20 How I Met Your Mother (7/1+2) Serie
8.10 Die Nanny (4/14–17)
9.55 Der Prinz von Bel-Air (5/7–10) Comedyserie
11.40 The Middle (3/12–15)
13.15 King of Queens (6/4+5) Comedyserie. Affenstress / Harte Landung
14.10 King of Queens (6/6–11) U. a.: Die Wahrheit, und nichts als die Wahrheit...
16.40 Two and a Half Men (2/22–24) Serie. Es ist kein Frauenauto! / Sushi und Ketchup / Mein schönstes Wochenenderlebnis
17.50 2 Broke Girls (2/17+18) Serie. Der Marionettenspieler / Tante Charity
18.40 The Big Bang Theory (3/11–14) U. a.: Mädels an der Bar / Howards Phasen / Terror in der Stadt der Rosen

WARNER TV SERIE HD

5.20 Unsere kleine Farm (1/16) Serie, USA 1974
6.10 Mord ist ihr Hobby (5/22) Serie, USA 1989
7.05 Mord ist ihr Hobby (6/1–5) Serie, USA 1989
11.15 Unsere kleine Farm (1/17–20) Serie, USA 74 U. a.: Späte Liebe / Der Gaukler / Die Seuche / Graham hat Sorgen
14.45 Unsere kleine Farm (1/21) Familienserie, USA 1974. Goldene Saat. Mit Kevin Hagen
15.35 Rizzoli & Isles (1/4+5) Krimiserie, USA 2010 Tod auf dem Campus / Reich und schön
17.10 Navy CIS (18/14+15) Krimiserie, USA 2021. Lucy und Phineas / Der Feuerball. Mit Mark Harmon, Sean Murray
18.40 Person of Interest (3/12+13) Krimiserie, USA 2013. Aletheia / Ich helfe Menschen Mit Jim Caviezel

13TH STREET HD

5.05 Law & Order (17/6)
5.45 Navy CIS (20/4–6)
8.05 Law & Order (17/3–6) Serie. U. a.: Zerstörtes Heim bringt Geld allein
11.05 Criminal Minds (6/13–16) Serie, USA 11 Bis dass der Tod... / Der Duft der Vergangenheit / Alles nur für dich / Am Ende des Traums
14.05 Criminal Minds (6/17–19) Krimiserie, USA 2011. Valhalla / Lauren Reynolds ist tot / Böse Freunde
16.25 Criminal Minds (6/20+21) Serie, USA 11 Das Versprechen / Der Babysitter-Mörder
17.55 Law & Order: Special Victims Unit (6/15–17) Verleitet / Geist / Wut – Auf einem Dach wird die Leiche der 15-jährigen Lisa gefunden. Das Mädchen hat als Prostituierte gearbeitet.

SYFY HD

5.50 Saber Rider 8 (1/40)
6.15 Stargate Atlantis (2/7+8) U. a.: Instinkt
7.45 Stargate: Universe (1/14) Sci-Fi-Serie
8.35 Van Helsing (2/12+13) Serie, USA 17
10.05 Stargate: SG-1 (3/9–12) Serie, USA 99
13.15 Stargate Atlantis (2/7+8) U. a.: Instinkt
14.45 Stargate: Universe (1/14) Sci-Fi-Serie, USA / Kan 2010 Der Genetische Code
15.35 Van Helsing (2/12+13) Horrorserie, USA 2017. Crooked Falls / Schwarze Tage
17.05 Akte X (3/4+5) Serie, USA 1995. Der Hellseher / Die Liste
18.40 Akte X (3/6+7) Serie. Fett / Der zweite Körper – In Cleveland wird die stark verweste Leiche einer Frau gefunden. Ihr fehlt jegliches Fettgewebe.

MORGENS 14

KRIMISERIE



20.15 The Rookie: Feds (1/15+16) USA 23. Man lebt nur Zweimal / Valendienstag – Simone (Niecy Nash) und Carter (James Lesure) untersuchen den Mord an einem Investmentbanker. Der Mann galt bereits seit Jahren als tot – und seine Ex-Frau wurde wegen seiner Ermordung verurteilt.
21.40 The Rookie: Feds (1/17+18) Späte Rache / Gefährliche Blüten
23.10 Magnum P.I. (3/8+9) Serie, USA 2021 Der Preis der guten Tat / Auf die harte Tour
0.40 Magnum P.I. (3/10–13) Serie, USA 20

KRIMISERIE



20.15 Hawaii Five-O (6/15+16) USA 2016. Der Parkplatzwächter / Eine haarige Angelegenheit – Der Parkplatzwächter Neil (Joe Egender, r.) bringt seinen Freund, den tödlich verletzten Mark Walker, in die Notaufnahme. Steve (Alex O'Loughlin) versucht, von Neil etwas über die Todesumstände zu erfahren.
21.45 Hawaii Five-O (6/17+18) Serie. Das Schmetterlingstattoo / Mit Pfeil und Bogen
23.15 Chicago P.D. (6/10+11) Krimiserie
0.45 Chicago Fire (8/16–18) Actionserie

COMEDYSERIE



20.15 Two and a Half Men START (3/1–3) 24-tlg., USA 05 Vergiss den Techniker / Donuts im Stau / Die tote Oma im Whirlpool – Alan (Jon Cryer, l.) lässt sich von Charlie (Charlie Sheen) überreden, die Satellitenschüssel auszurichten und stürzt vom Dach.
21.30 2 Broke Girls (2/19+20) Belästigung am Arbeitsplatz / Das Loch in der Decke
22.20 American Dad (19/18+19) Trickserie U. a.: Fußabdrücke
23.05 Rick and Morty (4/5+6) Animation
23.55 Der Prinz von Bel-Air (5/7–10) Comedyserie

KRIMISERIE

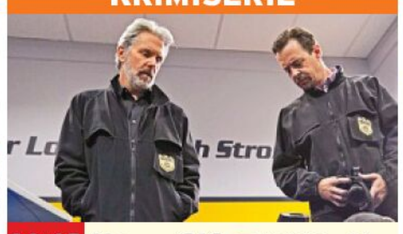

20.15 Navy CIS (19/6–8) USA 2021. Versteckte Talente / Judys Kreuzfahrt / Scharfe Waffen – Ein Ausbilder der Navy wird ermordet in seinem Büro gefunden. McGee (Sean Murray, r.) und Parker (Gary Cole) entdecken Drogen im Schreibtisch des Opfers.
22.30 Person of Interest (4/15–17) Serie. Frage-Antwort-Tod / Mordsspaß / Schicksalsspiele
0.50 Navy CIS: L. A. (12/9–12) Superdollar / Hannas Hausregeln / Russische Methoden / Blutige Drohung
3.45 Navy CIS (18/14+15)

KRIMISERIE

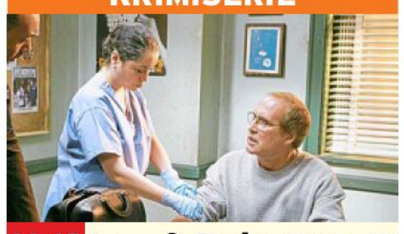

20.15 Law & Order (17/7+8) USA 06. In vino veritas / Sex und Tod – Der TV-Star Mitch Carroll (Chevy Chase) wird wegen Trunkenheit am Steuer festgenommen. Er bringt seine antisemitische Einstellung zum Ausdruck. Da wird die jüdische TV-Produzentin Danielle Hertzberg tot aufgefunden.
21.45 Law & Order (17/9+10) Serie. Ein jeder könnte werfen den ersten Stein / Dunkle Firma
23.15 FBI: Special Crime Unit (3/8+9) Serie
0.45 Law & Order: Special Victims Unit (6/15–17) Serie, USA 05

SCI-FI-SERIE

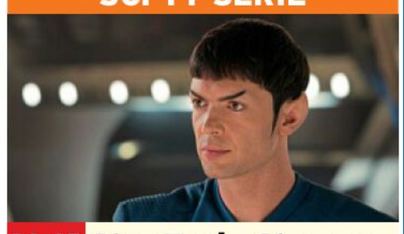

20.15 Star Trek: Strange New Worlds (1/7+8) USA 2022. Die Serene Squall / Das Königreich Elysien – Die „Enterprise" (o.: Ethan Peck als Spock) verfolgt Raumpiraten, die Kolonisten gekidnappt haben – und gerät in eine Falle.
22.05 Sci Xpert Dokureihe, D 2007 (25+26) Stufen von Lichtgeschwindigkeit / Altern im All
22.20 Van Helsing NEU (3/1+2) 13-tlg. Horrorserie, USA 2018. Gegen die Zeit / Vorfahren
23.50 Stargate: SG-1 (3/9–12) Serie, USA 99
2.50 Akte X (3/4–6)

NACHTS 20 15

NICK TOONS

5.00 SpongeBob 6 Trick
6.20 Schere, Stein, Papier 8
6.45 Zokie of Planet Ruby 6
7.30 Bei den Louds 6 Trick
8.15 Monster High 8
8.40 SpongeBob 6 UT Trick
9.30 Die Patrick Star Show 6 Trickserie
10.15 Zokie of Planet Ruby 6
11.05 ALVINNN!!! und die Chipmunks 6 Trick
11.30 Max und die Halbritter 6 Animation
11.55 Schere, Stein, Papier 8
12.30 SpongeBob 6 Trick
13.30 Cosmo & Wanda 6
14.20 Schere, Stein, Papier 8
15.00 SpongeBob 6 U. a.: Salziger Schwamm / Karen und Fleckchen / Weckerwahnsinn / Karens Baby
17.00 Die Patrick Star Show 6 Trickserie, USA 2024. Patty-Poo / Die Bauchredner-Puppen
17.20 SpongeBob 6 Trick
18.25 Cosmo & Wanda 6 U. a.: Der Zauber-Dad / Hüben, Drüben, Rüben / Popstar Timmy Triangel
19.15 Die Casagrandes 6 Trick, USA 2021. Streit ohne Worte / Mama Sergio / Die Super-Fans / Ehe in Gefahr
20.00 Max und die Halbritter 6 Animation Ein steiler Kampf
20.30 SpongeBob 6 Trick Verwilderte Freunde / Im Tiefsee-Tiefschlaf / Ball oder Bob? / Wer schläft, verliert / Krosses Catering / SpongeBobs Bude / Plankton fliegt raus / In die Mangel genommen
22.10 Kung Fu Panda 6
23.20 Die Pinguine aus Madagascar 8 Trick
0.15 Avatar 8 Trickserie

AXN WHITE HD

5.10 Grand Hotel (1/2)
5.55 Candice Renoir (3/2)
6.50 Grand Hotel (2/18)
7.40 Call the Midwife – Ruf des Lebens (11/5)
8.35 Doc – Es liegt in deinen Händen (3/8)
9.35 Candice Renoir (3/2)
10.30 Grand Hotel (2/18)
11.20 Murdoch Mysteries (1/11) Der Sensenmann
12.10 Doc – Es liegt in deinen Händen (3/8)
13.10 Candice Renoir (3/2)
14.05 Grand Hotel (2/18)
14.55 Murdoch Mysteries (1/11) Der Sensenmann
15.45 Doc – Es liegt in deinen Händen (3/8)
16.45 Candice Renoir (3/2) Wer liebt, ist verletzlich
17.40 Grand Hotel (2/18) Serie, Span 2013. Zwischen Leben und Tod
18.25 Call the Midwife (11/5) Gewonnen und verloren
19.25 Murdoch Mysteries (1/11) Serie, Kan / GB 2008. Der Sensenmann
20.15 Professor T (1/5+6) Krimiserie, GB / D / Bel 2021. Sophie weiß es / Eine glückliche Familie – Die Polizei ist sich sicher, dass Sophie, ein Mädchen mit Down-Syndrom, einen Mord beobachtet hat. Professor T versucht, ihr Vertrauen zu gewinnen.
21.55 Candice Renoir (3/1+2) Krimiserie, F 2015. Der Überfluss ist besser als der Mangel / Wer liebt, ist verletzlich
23.45 257 Reasons To Live (2/5+6) Serie, Rus 2021 Drastische Maßnahmen / Unter Vorbehalt
0.45 Professor T (1/5+6) Serie, GB / D / Bel 2021
2.25 Candice Renoir (3/1+2)

AXN BLACK HD

5.35 Justified (6/1–4)
8.40 Unforgettable (1/4)
9.25 The Blacklist (10/21+22) Actionserie
10.50 The Blacklist (1/1–4) START 22-tlg. Serie, USA 2013 U. a.: Raymond Reddingtons schwarze Liste / Der Freelancer (Nr. 145) / Wujing (Nr. 84)
13.40 Justified (6/2–4) Serie Die Suche nach dem Geld / Adel verpflichtet / Das Kaninchen vor der Schlange
15.55 The Blacklist (10/21+22) Actionserie Raymond Reddington / Gute Nacht Raymond Reddington
17.25 The Blacklist (1/1–4) Raymond Reddingtons schwarze Liste / Der Freelancer (Nr. 145) / Wujing (Nr. 84) / Stanley R. Kornish (Nr. 161)
20.15 The Blacklist (1/1+2) Actionserie, USA 2013 Raymond Reddingtons schwarze Liste / Der Freelancer (Nr. 145). Mit James Spader – Jahrzehntelang zählte Raymond Reddington zu den vom FBI meistgesuchten Verbrechern. Nun ist er bereit, dem FBI alle seine Kontakte preiszugeben. Unter nur einer Bedingung: Seine Ansprechpartnerin ist Elizabeth Keen.
21.40 Absentia (2/9+10) Krimiserie. Anvertraut / Helfershelfer
23.10 Unforgettable (1/16+17) Gebrochene Herzen / Sackgassen
0.40 The Blacklist (1/1+2) Actionserie, USA 2013
2.10 Absentia (2/9+10)
3.40 Justified (6/2+3)

DO

Sky Cinema-Paket ! Letzte Ausstrahlung
Altersempfehlungen: 3 ab 3 Jahren **Serieninfo:** Sendungs- o. Folgentitel (1/2) = 1. Staffel / 2. Folge Aktuelle Programminfos und -änderungen auf **www.tvdigital.de**

ROMANCE TV

MORGENS

9.00 **R. Pilcher: Nebel über Schloss Kilrush** TV-Melodram, D / Ö 07. Mit Lara Joy Körner **90 Min.**
10.35 **Familie Dr. Kleist** (3/9) Herzschmerz
11.30 **Fluss des Lebens: Yukon – Ruf der Wildnis** TV-Drama, D / Kan 2019. Mit Florian Lukas, U. Kriener FSK: 6/**89 Min.**
14 13.00 **Zimmer mit Stall: So ein Zirkus** TV-Komödie, D 2022. Mit Aglaia Szyszkowitz FSK: 6/**89 Min.**
14.35 **Wenn Frauen ausziehen** TV-Komödie, D 17 Mit Anna Maria Mühe, Max v. Thun FSK: 12/**89 Min.**
16.10 **Ein Sommer in Schottland** TV-Liebeskomödie, D 2012. Mit Marion Kracht **90 Min.**
17.45 **Südstadt** TV-Drama, D 17. Mit Anke Engelke, A. Sawatzki FSK: 12/**89 Min.**
19.20 **Familie Dr. Kleist** (3/10) Familienserie, D 2009. In höchster Not

20 15

NACHTS

21.45 **Inga Lindström: Vom Festhalten und Loslassen** TV-Liebesfilm, S / D 2018. Mit Liza Tzschirner FSK: 6/**89 Min.**
23.20 **Familie Dr. Kleist** (3/10) In höchster Not
0.15 **Inga Lindström: Liebe deinen Nächsten** TV-Liebesfilm, D 2015 Mit Rufus Beck **90 Min.**

HEIMAT KANAL

8.30 **Peter Steiners Theaterstadl** Komödie, D 1992. Die Bierkur **92 Min.**
10.05 **Die seltsamen Methoden des F. J. W.** (3/9)
10.35 **Großstadtrevier** (5/4)
11.30 **Königlich Bayerisches Amtsgericht** (1/13)
12.00 **Musikparade** Show
12.50 **Um Himmels Willen** (19/10+11) Serie, D 20
14.35 **Meine Nichte tut das nicht** SW Musikkomödie, Ö 1960. Mit Fred Bertelmann FSK: 6/**92 Min.**
16.10 **Blond muss man sein auf Capri** Liebeskomödie, D 1961. Mit Helmut Lohner FSK: 12/**92 Min.**
17.50 **Die seltsamen Methoden des F. J. Wanninger** (3/10+11) Der große Preis von Feldafing / Ein Liebhaber der Kunst
18.50 **Königlich Bayerisches Amtsgericht** (1/14) Serie. Der Atheist
19.20 **Großstadtrevier** (5/5) Serie, D 90. Altes Eisen

TV-LIEBESFILM



20.15 **Inga Lindström: Das Geheimnis der Nordquists**
D 2018 – Fest davon überzeugt, dass es unter Wikingern auch tapfere Kriegerinnen gab, sucht die Archäologin Emilia (Anne Werner) nach Belegen für ihre These. **88 Min.**

KRIMISERIE



20.15 **Der Kommissar** SW (88) D 1975. Die Kusine – Der Werbegrafiker Heinz Brenner ist ermordet worden. Zuletzt wurde mit ihm ein junges Mädchen gesehen. Der Fall erscheint dem Kommissar (Erik Ode) reichlich mysteriös. Da geschieht ein zweiter Mord.

21.15 START **Derrick** (1) 281-tlg. Serie, D 1974. Waldweg
22.20 **Der letzte Zeuge** SW Krimi, D 60. Mit Hanns Lothar FSK: 16/**97 Min.**
0.00 **Königlich Bayerisches Amtsgericht** (1/14)
0.25 **Großstadtrevier** (5/5)
1.15 **Die seltsamen Methoden des F. J. W.** (3/11)

NATIONAL GEOGRAPHIC HD

5.20 **Die Mayday-Akten**
6.05 **Science of Stupid**
6.25 **Car S.O.S.** Dokusoap
7.55 **Mission Mars 2020**
9.20 **Space X: Die Reise zum Mars** Doku
10.05 **Mayday** Dokureihe
11.40 **Sekunden vor dem Unglück** Dokureihe
13.25 **Alaska – Eisige Freiheit** Dokureihe
14.10 START **Mysterien der Menschheit** 5-tlg. Reihe, GB / USA 10. Kannibalismus / Auf Yetis Spuren – Der Abenteurer Piers Gibbon sucht in der Region des Südpazifiks nach Spuren von Kannibalismus.
15.45 **Hitlers letzter Widerstand** Die Vorhut / Kessel von Falaise
17.15 **Nazi-Bauwerke** Reihe Kampf um Guadalcanal
18.00 **Mayday** Verschollener Fußballstar / Inferno in der Luft / Ohne Vorwarnung

DOKUREIHE

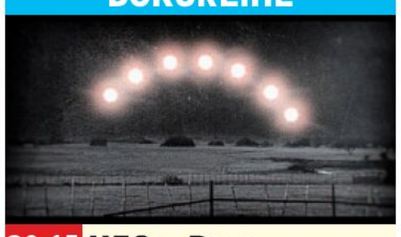

20.15 NEU **UFOs: Dem Unbekannten auf der Spur**
USA 24. Nahbegegnungen der vierten Art – UFO-Sichtungen (o.) sind keine Seltenheit. Doch immer wieder gibt es einzelne Personen, die behaupten, sie seien sogar von Aliens entführt worden.

21.00 NEU **Mysteriöse Inseln** Reihe, Kan 23. Indonesiens Insel-Mysterium
21.40 **Mystery 360** Dokureihe. Geisterjagd
22.30 **Unser Universum** Dokureihe. U. a.: Sind wir allein im All? / Auf Kollisionskurs im All
0.55 **Flucht ins All**

NAT GEO WILD HD

8.00 **Killerwale – Die perfekten Meeresjäger**
8.50 **Unglaubliche Tierwanderungen** Reihe
9.35 **Im Leben einer Pottwal-Familie** Doku
10.20 **Fabelhafte Welt der Wale** Doku, USA 18
11.05 **Der tödlichste Wal der Welt** Doku, USA 2020
11.50 **Snakes in the City**
13.25 **Der unglaubliche Dr. Pol – Best Of** Mi-autsch! / W-au!
14.55 **Cesar Millan: Albtraum Hund** Doku, USA 2013
15.40 **Cesar Millan: Die Pit Bull Story** Doku
16.25 **Die Evolution der Hunde** Doku, USA 17
17.15 **Die Natur der Katzen** Doku, Botsuana 17
18.00 **Die komischsten Haustiere** Doku
18.45 **Der unglaubliche Dr. Pol** Es ist was faul im Pferdemaul / Die Pein mit dem Keim

DOKU

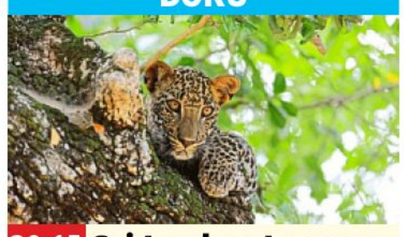

20.15 **Sri Lankas Leoparden-Dynastie**
USA 2021 – Das Tiefland von Sri Lanka ist die Heimat der weltweit größten Leopardenpopulation (o.). Die Doku führt das Leben dieser charismatischen Tiere in eindrucksvollen Bildern vor Augen.

21.00 **Löwe vs. Elefant: Rivalen des Tierreichs** Doku, Botsuana 2021
21.45 **Wettstreit der Raubkatzen** Doku, GB 16
22.30 **Der unglaubliche Dr. Pol** Dokusoap, USA 16. Dackel mit Bauchweh / Un-Bee-Lievable
0.00 **Tierische Freaks** Dokureihe, GB 2013

RTL CRIME HD

5.35 **Born to Kill** Dokureihe
6.20 **Trio mit vier Fäusten** (2/16) Detektivserie
7.10 **Teen Wolf** (3/6) Serie
7.55 **Alarm für Cobra 11** (15/3+2) Actionserie
9.30 **Born to Kill** Dokureihe
11.10 **Trio mit vier Fäusten** (2/17) Detektivserie
12.00 **Teen Wolf** (3/7) Serie
12.45 **CSI: Miami** (3/15+16)
14.40 **CSI: Miami** (3/17) Aus heiterem Himmel
15.25 **Condor** (2/7) Actionserie. Eine Perspektive, nicht die Wahrheit
16.15 **Renegade – Gnadenlose Jagd** (5/22) Serie, USA 1997. Rache
17.00 START **CSI:NY** (1/1) 23-tlg. Serie, USA / Kan 2004 Im Augenblick des Todes. Mit Gary Sinise
17.45 **Born to Kill** Herbert Mullin – The Boy Most Likely / Kenneth Bianchi und Angelo Buono
19.25 **Condor** (2/8) Der Weg den wir nehmen

DOKUREIHE

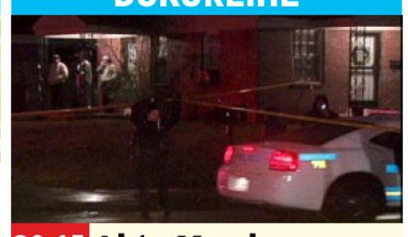

20.15 **Akte Mord – Ermittler auf Beweisjagd**
USA 2008. Massaker in der Lester Street / Mörderische Gebärden – In Memphis wurde in einem Massaker eine ganze Familie fast vollständig ausgelöscht: Vier Erwachsene und zwei Kinder wurden getötet (o.: Szene).

21.50 **The Real CSI: Miami** Dokureihe. Ermordung eines Rappers / Der letzte Applaus
23.30 **Akte Mord – Ermittler auf Beweisjagd** Reihe. U. a.: Massaker in der Lester Street
1.05 **Condor** (2/8) Serie

RTL LIVING

9.10 **Das perfekte Dinner**
10.00 **Home-Makeover mit Jessica Alba** Dokusoap
10.50 **wunderbar anders wohnen** Dokusoap
11.25 **Mein einzigartiges B&B**
12.15 **Jamie Oliver – Genial italienisch** Dokusoap
13.05 **Jamie Oliver: Die große Kochbuch-Challenge** (1/2) Show
13.55 **Jamie Oliver: Die große Kochbuch-Challenge** (1/3) Show
14.45 **Mein urbaner Garten**
15.30 **Monty Don: Die schönsten Gärten an der Adria** Dokureihe
16.30 **Garden Rescue: Wer rettet meinen Garten?** Ein Hinterhof wird grün
17.20 **Shopping Queen** Reihe
18.05 **Zwischen Tüll und Tränen** Dokusoap
18.55 **Jamie at Home** Show
19.25 **Jamie Oliver: Die große Kochbuch-Challenge** (1/4) Show, GB 2022. Die Handschrift

KOCHREIHE



20.15 **Jamies Superfood für jeden Tag**
(1/3+4) GB 2016. Würziges Toast, knackiger Salat und Rindseintopf / Risotto, Curry und feine Pfannkuchen – Diesmal bewundert Jamie Oliver (o.) u. a. Schweizer Badegäste, begleitet sardische Fischer und trifft die älteste Frau Südkoreas.

21.55 **Jamies Chefkoch**
22.50 **Das perfekte Dinner** Reihe, D 2025. Tag 4: Nazih, Marrakesch
23.40 **Zwischen Tüll und Tränen** U. a.: Magdeburg: „Magic Moment“
0.25 **Jamies Superfood für jeden Tag** (1/3+4)

RTL PASSION

7.55 **Dr. Stefan Frank – Der Arzt, dem die Frauen vertrauen** (2/10) Serie
8.45 **Alles was zählt** UHD (4644) Serie, D 2025
9.10 **Unter uns** UHD (7568)
9.40 **GZSZ** UHD (8219) Serie
10.05 **McLeods Töchter** (3/13) Fest im Sattel
10.55 **Buffy** (4/2) Serie
11.40 **Alles was zählt Classics** (1727) Serie, D 13
12.10 **Unter uns Classics** (4461) Serie, D 2012
12.35 **GZSZ Classics** (4460)
13.05 **Verbotene Liebe Classics** (4462) Serie
13.55 **Dr. Stefan Frank – Der Arzt, dem die Frauen vertrauen** (2/10) Serie
14.45 **Unter uns** UHD (7568)
15.10 **Alles was zählt** UHD (4644) Serie, D 2025
15.40 **GZSZ** UHD (8219) Serie
16.05 **Beste Schwestern** (1/5+6) Comedyserie
17.00 **Der Lehrer** (2/6) Serie
17.50 **McLeods Töchter** (3/14) Böser Zauber
18.35 **Buffy** (4/2) Serie Keine Menschenseele
19.25 **Heartland** (4/9) Serie Selbst ist der Mann
20.15 **Threesome – Ein Dreier mit Folgen** (1/1+2) Party zu dritt / Der Morgen danach
21.10 **Doctors – Liebe unter dem Messer** (1/6) Serie Tanz im Regen
22.10 **GZSZ** UHD (8219) Serie Denken Sie gross!
22.40 **Unter uns** UHD (7568) Serie, D 2025. Rettung in letzter Sekunde
23.05 **Alles was zählt** UHD (4644) Serie, D 2025
23.30 **Threesome – Ein Dreier mit Folgen** (1/1)
23.55 **Doctors** (1/6) Serie
0.55 **McLeods Töchter** (3/14) Böser Zauber

SAT.1 EMOTIONS

11.40 **Verliebt in Berlin** (247+248) Telenovela
12.30 **Anna und die Liebe** (128+129) Telenovela
13.20 **Die Spreewaldklinik** (1/67+68) Dramaserie
14.30 **Velvet** (3/6) Serie
15.15 **In aller Fr. – Die jungen Ärzte** (3/11) Serie
16.05 **Sturm der Liebe** (1564+1565) Telenovela
17.50 **Velvet** (3/7) Serie
18.35 **In aller Fr. – Die jungen Ärzte** (3/12) Serie
19.25 **Kommissar Rex** (7/4)
20.15 **Henker und Richter** (1/7+8) Krimiserie Der Terminator aus Ulan Bator / Mit dem Dolche im Gewande
21.55 **Die Kanzlei** (3/7+8) Anwaltsserie, D 2018
23.40 **Der letzte Bulle** (1/3+4) Krimiserie
1.10 **Henker und Richter** (1/7+8) Krimiserie

GEO TELEVISION HD

10.55 **Inside Putin** Dokureihe
11.50 **Murder Maps – Geheimnisvolle Verbrechen** Dokureihe
15.00 **Hotspots der Tierwelt**
16.45 **Toxische Tierwelt**
17.30 **Das Elefantenkrankenhaus** Dokureihe
18.20 **Das Great Barrier Reef – Schatzkiste der Natur** Dokureihe
19.10 **David Attenborough und der Mammut-Friedhof** Doku, GB 21
20.15 **Ordnung und Chaos im Universum** Energie
21.20 **Die Geheimnisse der Gravitation** Doku
22.10 **Die größten Rätsel unserer Zeit** Dokureihe
23.05 **Murder Maps – Geheimnisvolle Verbrechen** Dokureihe
2.05 **David Attenborough und der Mammut-Friedhof** Doku

PRO 7 FUN HD

11.15 **It's Always Sunny in Philadelphia** (10/6–8)
12.20 **Community** (3/1–3)
13.25 **Bob's Burgers** (3/6–8)
14.35 **American Dad** OO (6/3)
15.00 **American Dad** OO (7/4–6) Trickserie
16.05 **Bob's Burgers** (3/9–11)
17.15 **American Dad** OO (7/7+8) Trickserie
18.00 **It's Always Sunny in Philadelphia** (10/9+10)
18.45 START **It's Always Sunny in Philadelphia** (11/1) 10-tlg. Serie, USA 2016
19.05 **Community** (3/4–6)
20.15 **Philip K. Dick's Electric Dreams** (1/8) Sci-Fi-Serie, USA / GB 2018
21.05 **The Head** OO (2/4)
21.50 START **The Outlaws** OO (1/1) 6-tlg. Serie, GB 2021
22.30 **Counterpart** (1/3)
23.25 **The Tonight Show Starring Jimmy Fallon**
0.05 **Saturday Night Live**

SILVERLINE

14.00 **I want Candy** Komödie, GB / Lux / Rus 07. Mit C. Electra FSK: 12/**87 Min.**
15.30 **Silent Venom** Horror, USA 2009 FSK: 12/**84 Min.**
17.00 **Party Line** ⊠ Horrorthriller, USA 88. Mit R. Roundtree FSK: 16/**91 Min.**
18.30 **Jet Li's – Fearless** Action, China / HK / USA 2006. Mit Jet Li, Dong Yong FSK: 12/**100 Min.**
20.15 **Bruder vor Luder** Komödie, D 2015. Mit H. Lochmann FSK: 6/**84 Min.**
21.45 **Männersache** Komödie, D 2009. Mit Mario Barth FSK: 12/**95 Min.**
23.20 **Bruder vor Luder** Komödie, D 2015. Mit H. Lochmann FSK: 6/**84 Min.**
0.50 **Incision – Kleine Einschnitte, große Schmerzen** Horrorthriller, USA 2019. Mit K. Rico FSK: 18/**79 Min.**

DO

genial gelungen geht so grausig OO Zweikanal Dolby Surround Dolby Digital SW schwarz-weiß UT Untertitel Bildbeschreibung für Sehbehinderte
OnDemand Verfügbar bei Sky On Demand oder in der Mediathek des jeweiligen Senders UHD Ultra HDTV Jugendschutz-Vorsperre

KABEL 1 CLASSICS

8.10 Van Gogh – An der Schwelle zur Ewigkeit Biografie, F / GB / USA 2018 FSK: 6/**107 Min.**

10.00 The Illusionist Drama, USA / Tschechien 2006 Mit Edward Norton, P. Giamatti FSK: 12/**100 Min.**

11.50 The Hole ⊠ Horror, USA 2009. Mit C. Massoglia FSK: 16/**88 Min.**

13.20 Das fliegende Auge Action, USA 1982. Mit R. Scheider FSK: 12/**104 Min.**

15.05 Men in Black: International Sci-Fi-Komödie, USA / China 2019 Mit Chris Hemsworth, Tessa Thompson, Liam Neeson FSK: 12/**111 Min.**

17.00 Teen Wolf Horrorkomödie, USA 85. Mit M. J. Fox FSK: 6/**89 Min.**

18.30 Detektiv Rockford (1/9) Krimiserie. Der ehrenwerte Mr. Corell

19.25 Kojak (2/3) Serie, USA 1974. Verbrechen ohne Opfer. Mit T. Savalas

SCI-FI-HORROR



20.15 Under the Skin GB / USA 2013. Mit Krystof Hadek – Alien Laura (Scarlett Johansson) verführt an verschiedenen Orten Männer. Ihr Ziel ist es, diese als Futter für andere Außerirdische mitzubringen. FSK: 12/**103 Min.**

22.00 Hüter der Erinnerung – The Giver Sci-Fi, USA 2014. Mit A. Skarsgård FSK: 12/**94 Min.**

23.40 The Sixth Sense Mysterythriller, USA 1999. Mit Bruce Willis, T. Collette FSK: 16/**102 Min.**

1.20 Tod im Winter Psychothriller, USA 1987. Mit Mary Steenburgen, R. McDowall FSK: 16/**97 Min.**

KINOWELT TV

9.05 Moonlight Mile Drama, USA 2002. Mit Jake Gyllenhaal, Dustin Hoffman FSK: 12/**112 Min.**

11.00 Erzähl mir was vom Regen Tragikomödie, F 2008. Mit Agnès Jaoui, Jean-Pierre Bacri **95 Min.**

12.35 All or Nothing Drama, F / GB 2002. Mit Timothy Spall FSK: 12/**120 Min.**

14.40 Flug 93 Dokudrama, GB / USA 2006. Mit JJ Johnson, Gary Commock, Khalid Abdalla FSK: 12/**107 Min.**

16.30 Djam Roadmovie, F / Gr / Tür 2017. Mit Daphné Patakia, Maryne Cayon, Simon Abkarian FSK: 6/**93 Min.**

18.05 Es beginnt heute ⊠ Drama, F 1998. Mit Philippe Torreton, Betty Teboulle, Françoise Bette, Nathalie Bécue FSK: 12/**115 Min.**

20.00 Cinegeek – Das Filmmagazin ⊠ D 2025

DOKUFILM



20.15 The Five Obstructions Dän / Bel / CH / F 2003 – 2000 forderte Lars von Trier seinen Freund und Dokumentarfilmer Jørgen Leth (o.) auf, fünf neue Versionen seines Kurzfilms „The Perfect Human" zu drehen – mit bestimmten Instruktionen von Lars von Trie. **87 Min.**

21.45 Suburra ⊠ Thriller, It 2015. Mit Pierfrancesco Favino FSK: 16/**130 Min.**

0.00 SAW IV ⊠ Horror, USA 2007. Mit Tobin Bell FSK: 18/**80 Min.**

1.20 The Others Mystery, Span / F / USA 01. Mit N. Kidman FSK: 12/**100 Min.**

sky sport top event

6.00 Golf: Champions Tour Turnier in Naples

7.00 Fußball: England PL Stories

7.30 Fußball: Bundesliga Klassiker der Woche

9.30 Fußball: 2. Bundesliga

10.00 scooore Polen!

10.30 scooore Portugal!

11.00 Golf: DP World Tour
LIVE Kenya Open, 1. Tag

16.00 Tennis: ATP- und WTA-Turniere
LIVE Topspiele des Tages – Die Damen sind in Dubai aktiv, die Herren spielen in Doha und Rio de Janeiro. Titelverteidiger am Zuckerhut ist der Argentinier Sebastian Baez, der im Finale des vergangenen Jahres seinen Landsmann Mariano Navone bezwang.

18.35 Fußball: Europa League
LIVE Play-offs, Rückspiel
Anstoß: 18.45 Uhr

FUSSBALL



20.50 Fußball: Europa League
LIVE Play-offs, Rückspiel
Anstoß: 21.00 Uhr
1986 gewann Steaua Bukarest als erster osteuropäischer Verein den Pokal der Landesmeister. 31 Jahre später wurde der Klub umbenannt und spielt seitdem als FCSB Bukarest (Darius Olaru, l.). 2024 feierte das Team den ersten Meistertitel mit neuem Namen.

23.05 Golf: US PGA Tour
LIVE 1. Tag in Vallarta

1.00 Tennis: ATP-Turnier
LIVE 4. Tag in Rio de Janeiro

3.00 Fußball: England Bis 4.00 Uhr

sky sport mix

7.00 Eishockey: NHL Stanley Cup Finals, Spiel 7: Florida Panthers – Edmonton Oilers

9.30 Fußball: DFB-Pokal der Frauen Viertelfinale: FC Bayern – Eintracht Frankfurt

11.30 Female Football around the World

12.00 Fußball: DFB-Pokal Viertelfinale: Bayer Leverkusen – 1. FC Köln

14.00 Eishockey: NHL Tonight

15.00 Fußball: 3. Liga

16.00 scooore Polen!

16.30 scooore Portugal!

17.00 scooore Argentinien!

17.30 Meine Geschichte Maria Höfl-Riesch

18.00 FARID – Magic Unplugged: Sports Edition Niklas Süle

18.35 Fußball: Europa League
LIVE Play-offs, Rückspiel
Anstoß: 18.45 Uhr

FUSSBALL



20.50 Fußball: Europa League
LIVE Play-offs, Rückspiel
Anstoß: 21.00 Uhr
Alter Bekannter aus der Bundesliga: In der Winterpause der Saison 2023/24 wechselte Sheraldo Becker (r.) von Union Berlin zu Real Sociedad San Sebastian. Bei den Basken ist der Nationalspieler Surinams zwar Stammspieler, aber nicht mehr so torgefährlich wie seinerzeit bei Union.

23.05 Eishockey: NHL

0.00 Fußball: Europa League Play-offs, Rückspiel. Bis 2.00 Uhr

sky sport

10.00 Fußball Legends: Gianfranco Zola

10.30 Fußball 25. Spieltag: Aston Villa – Ipswich / Club 100: M. Owen / Women's Super League: 14. Sp. Highlights

12.00 Fußball 25. Spieltag: Tottenham – Man. United / 25. Sp.: Netbusters / GOATS (Strikers)

14.00 Fußball 25. Spieltag: Liverpool – Wolverhampton / Man. City – Liverpool (2013 und 2015) / 25. Spieltag: Manchester City – Newcastle / Fergie: Rise of a Dynasty / Club 100: Thierry Henry

16.45 Fußball The Catch-Up Show / PL Stories (di Matteo) / Rovers Return

18.45 Fußball Bergkamp: Genius of Space / 25. Spieltag: Man. City – Newcastle / Special / Man. City – Liverpool (2013 und 2015)

FUSSBALL



20.30 Fußball: England The Catch-Up Show – Am 25. Spieltag stand Tottenham Hotspur um Stürmer Timo Werner (o.) vor der Herausforderung, Manchester United zu besiegen.

21.30 Fußball: England Special / The Big Interview / Best Goals: Manchester City – Liverpool

23.15 Fußball: England Ultimates: Alan Shearer's Best PL Goal

23.30 Fußball: England The Catch-Up Show / 25. Sp.: Leicester – Arsenal / Club 100: Ian Wright

3.00 Fußball: England 1 to 11: Ruud Gullit / Dwight Yorke. Bis 5.00

sky sport

7.00 Bundesliga 22. Spielt.: FC St. Pauli – Freiburg

9.00 Meine Geschichte Talk

9.30 2. Bundesliga 22. Spieltag: 1. FC Nürnberg – SSV Ulm

11.30 HvK und Tusche – Dein Zweitliga-Talk

12.00 2. Bundesliga 22. Spielt.: Paderborn – Preußen Münster

14.00 Bundesliga Weekly

14.30 Bundesliga 22. Spieltag: kompakt

15.30 HvK und Tusche – Dein Zweitliga-Talk

16.00 2. Bundesliga 22. Spieltag: Düsseldorf – Hertha BSC

16.30 Bundesliga 22. Spieltag: Leverkusen – FC Bayern

17.00 Bundesliga Weekly

17.30 Bundesliga Klassiker der Woche: Legendäre Matches

19.30 Bundesliga 22. Spieltag: Leverkusen – FC Bayern

FUSSBALL



20.00 Bundesliga
LIVE 23. Spieltag: Matchplan – Der SC Freiburg (Ritsu Doan, l.) setzte sich in der Hinrundenpartie gegen Bremen mit seinem 4-2-3-1 knapp mit 1:0 durch.

21.00 Bundesliga Weekly

21.30 HvK und Tusche – Dein Zweitliga-Talk

22.00 Bundesliga 22. Spielt.: Leverkusen – Bayern

22.30 Bundesliga Weekly

23.00 Bundesliga 23. Spieltag: Matchplan

0.00 HvK und Tusche – Dein Zweitliga-Talk

0.30 2. Bundesliga 22. Spieltag: Konferenz

2.30 2. Bundesliga 22. Spieltag. Bis 4.30

EURO SPORT 2 HD

5.30 Rad: Algarve-Tour
6.30 Skispringen Herren
7.30 Snowboard Cross
8.30 Biathlon-WM Einzel H
10.00 Formel E: WM 3. Lauf
11.00 Rad: UAE Tour
11.45 Rad: UAE Tour
LIVE 4. Etappe
13.30 Rad: Andalusien-R.
14.00 Rad: Andalusien-Rundfahrt 2. Etappe
LIVE
16.00 Rad: Algarve-Tour
LIVE 2. Etappe
17.45 Rad: UAE Tour
18.30 Biathlon-WM Aus Lenzerheide. Single-Mixed
19.30 Langlauf Sprint klass.
20.00 Rad: Andalusien-Rundfahrt 2. Etappe
20.45 Rad: Algarve-Tour
21.30 Discovery Golf
22.00 Biathlon-WM Single-M.
23.00 Rad: Andalusien-R.
0.00 Rad: Algarve-Tour
2.30 Langlauf Aus Falun
4.30 Rad: Andalusien-R.

SPORT IM LIVESTREAM

18.25 Handball: DAZN
LIVE **Champions League Płock – Füchse Berlin**
18.45 Fußball: RTL+
LIVE **Conference League** Play-offs: Rückspiele
18.45 Fußball:
LIVE **Europa League** RTL+ Play-offs: Rückspiele
18.50 Basketball: EM-Quali
LIVE **Ungarn – Island** DAZN
19.50 Darts: Premier League
LIVE 3. Spieltag DAZN in Dublin/Irland
20.05 Basketball: EM-Quali
LIVE **Montenegro – Deutschland** DAZN
21.00 Fußball:
LIVE **Europa League** RTL+ Play-offs: Rückspiele
21.00 Fußball: RTL+
LIVE **Conference League** Play-offs: Rückspiele
0.50 Basketball: NBA DAZN
LIVE **Indiana Pacers – Memphis Grizzlies**

sky sport F1

6.00 Formel 1: GP von Mexiko Freies Training
10.30 Formel 1: Großer Preis von Mexiko Qualifying
12.00 Formel 1: Großer Preis von Mexiko Rennen
14.00 Motorsport: Porsche Supercup Rennen in Budapest
15.00 Porsche Supercup Rennen in Spa
16.00 Porsche Supercup Rennen in Zandvoort
17.00 Porsche Supercup Rennen in Monza
18.00 Formel 1: Großer Preis von Mexiko Rennen
20.00 Formel 1 Season Launch 2025
22.00 Porsche Supercup Rennen in Budapest
23.00 Porsche Supercup Rennen in Spa
0.00 Motorsport: GT World Challenge Europe Brands Hatch (Sprint)

sky sport golf

6.00 Golf: US PGA Tour The Genesis Invitational
7.00 Golf: PGA Tour Champions Learning Center
7.30 Golf: Champions Tour Chubb Classic
8.30 Golf: US PGA Tour The Cut
9.00 Golf: TGL 9. Spieltag: Jupiter Links Golf Club – New York Golf Club
11.00 Golf: DP World Tour
LIVE Kenya Open, 1. Tag in Nairobi
16.00 Golf: US PGA Tour
LIVE Mexico Open, 1. Tag in Puerto Vallarta
22.00 Golf: US PGA Tour
LIVE Mexico Open, 1. Tag in Puerto Vallarta
1.00 Golf: DP World Tour 1. Tag in Nairobi/Kenia
4.00 Golf: US PGA Tour Mexico Open, 1. Tag in Vallarta

sky sport tennis

5.00 Tennis: ATP-Turnier Finale in Buenos Aires
7.30 Tennis: ATP-Turnier Rückblick Rotterdam
8.30 Tennis: WTA-Turnier Rückblick Doha
9.00 Tennis: ATP-Turnier 3. Tag in Doha
11.00 Tennis: ATP- und WTA-Turniere
LIVE Topspiele
19.30 Tennis: WTA Finals Rückblick Riad 2024
20.00 Tennis: WTA-Turnier Rückblick Doha
20.30 Tennis: ATP-Turnier
LIVE 4. Tag in Rio de Janeiro – In der Heimat erreichte im vergangenen Jahr Thiago Monteiro das Viertelfinale. Dort scheiterte er in drei Sätzen am Argentinier Sebastián Báez.
3.00 Tennis: ATP-Turnier 4. Tag in Doha

sky sport austria 1

13.30 Fußball: Europa League und Conference League Magazin
14.30 Fußball: Ch. League Play-offs: Rückspiel
16.30 Fußball: Bundesliga 18. Runde: kompakt
17.00 Fußball: Europa League und Conference League Magazin
18.00 Fußball: UEFA Super Donnerstag Vorbericht
18.35 Fußball: UEFA Super
LIVE **Donnerstag** Play-offs, Rückspiele (Einzelspiele und Konferenz)
Anstoß: 18.45 Uhr
20.50 Fußball: UEFA Super
LIVE **Donnerstag** Play-offs, Rückspiele (auch Konferenz) **Anstoß: 21.00**
23.00 Fußball: UEFA Super Donnerstag Analyse
0.00 Fußball: UEFA Super Donnerstag Play-offs, Rückspiele: Alle Spiele

MORGENS 14 | 20 15 | NACHTS | DO

Sky Cinema-Paket Weitere Pay-TV-Angebote

! Letzte Ausstrahlung **Serieninfo:** Sendungs- o. Folgentitel (1/2) = 1. Staffel / 2. Folge **HD** auch in HDTV empfangbar, nicht in allen Kabelnetzen verfügbar Altersempfehlungen: 3 ab 3 Jahren

SPIELFILME

20.15 SKY KRIMI

München Mord: Ausnahmezustand


Ludwig Schaller (Alexander Held) wendet seine besondere Methode an

TV-KRIMI Nach einem Fußballspiel im Giesinger Stadion finden Harald Neuhauser und Kollegin Flierl in einem Hausflur einen toten „Löwen"-Fan. Schnell ist ihnen und ihrem hinzugerufenen Chef Schaller klar, dass der Mörder unter den „Blauen" zu suchen ist und sich noch in Tatortnähe aufhalten muss. Während Flierl mit ihrer empathischen Art bei der Witwe Leana an ihre Grenzen stößt, öffnen sich durch den Charme von Neuhauser und Schaller unerwartete Informationsquellen...

INFO München ist eine geteilte Stadt: Der größte Teil ist rot, so rot wie der dominante FC Bayern München, aber ein kleiner Teil – genauer: der Stadtteil Giesing – ist blau, so blau wie die Farbe des Traditionsvereins TSV 1860 München.

D 2020 D Bernadette Heerwagen, Marcus Mittermeier, Christoph Süß, Dorka Gryllus, Jürgen Tonkel **R** Jan Fehse **FSK** 12 **89 Min.** ➜**21.45 Wh. 21.2.** 0.55

TAGESTIPP tvDIGITAL
Den mögen auch eingefleischte Bayern-München-Fans

Humor	Action	Spannung	Gefühl	Effekte
●		●●	●●	



20.15 SUPER RTL

Verlockende Falle

THRILLER Versicherungsdetektivin Gin Baker (Catherine Zeta-Jones) soll Gentleman-Gangster Robert MacDougal (Sean Connery) schnappen. Sie gibt sich als Kollegin aus und schlägt einen Coup vor. Der schlaue „Mac" ist aber nicht so leicht zu täuschen.

INFO Gedreht wurde u. a. auf den 452 Meter hohen Petronas Towers in Kuala Lumpu. Sean Connery (damals 68) zum luftigen Schauplatz: „Man spürt da ein leichtes Schaukeln."

USA 1999 OT Entrapment **D** Ving Rhames, Will Patton, Maury Chaykin, Kevin McNally **R** Jon Amiel **FSK** 12 **135/103 Min.** ➜**22.30**

Verlockt immer wieder zum Einschalten

Humor	Action	Spannung	Gefühl	Erotik
●	●●	●●		●



19.30 KIKA

Kannawoniwasein!

NEU KOMÖDIE Als gerade alles schiefläuft, begegnet Knirps Finn (Miran Selcuk) der abenteuerlustigen Jola (Lotte Engels). Mit einem klapprigen Traktor begeben sich die beiden auf eine Reise ans Meer, wo sie eine Rockerbande und weitere Abenteuer erwarten.

D 2023 D Leslie Malton, Joachim Foerster, Gisa Flake, Heiko Pinkowski, Mirja Boes **R** Stefan Westerwelle **FSK** 6 **90 Min.** ➜**21.00**

Stimmig erzählt und optisch gelungen

Humor	Action	Spannung	Gefühl	Effekte
●●		●	●	



20.15 PRO 7

Jack Reacher

ACTIONTHRILLER Der Ex-Army-Scharfschütze Barr soll fünf Menschen erschossen haben. Reden will er mit Ex-Militärcop Reacher (Tom Cruise, mit Rosamund Pike). Der wittert eine Verschwörung. – Fans zürnten: In Lee Childs Bestsellern ist Reacher ein 2-m-Hüne...

USA 2012 D Robert Duvall, Jai Courtney, Richard Jenkins, Werner Herzog **R** Christopher McQuarrie **FSK** 16 **165/125 Min.** ➜**23.00**

Kerniger Kracher mit Witz und Köpfchen

Humor	Action	Spannung	Gefühl	Effekte
●	●●	●●	●	



20.15 3SAT

Der Mordanschlag

TV-POLITTHRILLER (1/2) Anfang der 1990er gerät der Treuhand-Chef Hans-Georg Dahlmann (Ulrich Tukur) ins Visier der RAF: Deren Sympathisantin Sandra Wellmann (Petra Schmidt-Schaller) schleicht sich bei Dahlmann als Assistentin ein... (Teil 2, 28. 2.)

D 2018 D Jenny Schily, Maximilian Brückner, Franziska Hartmann, Suzanne von Borsody **R** Miguel Alexandre **FSK** 12 **90 Min.** ➜**21.45**

Komplexes Glanzstück mit realem Background

Humor	Action	Spannung	Gefühl	Effekte
●	●●	●		

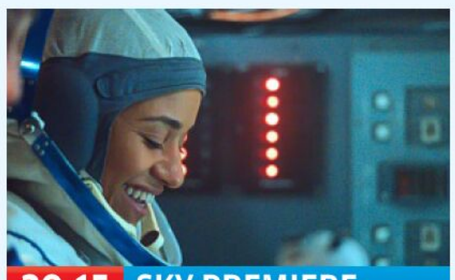

20.15 SKY PREMIERE

I.S.S.

NEU SCI-FI Russische und US-Wissenschaftler forschen gemeinsam in der internationalen Raumstation im All. Als auf der Erde Krieg zwischen den beiden Nationen ausbricht, geraten Forscher wie Dr. Forster (Ariana DeBose) in einen Gewissenskonflikt.

USA 2023 D Chris Messina, John Gallagher Jr., Pilou Asbæk, Costa Ronin **R** Gabriela Cowperthwaite **FSK** 12 **92 Min.** ➜**21.50**

Der Inhalt hält mit der Optik leider nicht mit

Humor	Action	Spannung	Gefühl	Effekte
	●●	●		



20.15 SKY HIGHLIGHTS

Harte Jungs – Bad Boys

ACTIONKOMÖDIE Dreiste Ganoven haben die Cops gelinkt und zwei Paletten Heroin aus der Asservatenkammer geklaut. Marktwert: 100 Millionen Dollar. Marcus (Martin Lawrence, l.) und Mike (Will Smith) müssen den Stoff binnen 72 Stunden finden.

USA 1995 D Téa Leoni, Tchéky Karyo, Marg Helgenberger, Theresa Randle, Karen Alexander **R** Michael Bay **FSK** 18 ⊠ **114 Min.** ➜**22.15**

Das Debüt des Duos rockt immer noch

Humor	Action	Spannung	Gefühl	Effekte
●●	●●	●		



20.15 WARNER FILM

Titanic

LIEBESDRAMA Der Luxusliner „Titanic" läuft 1912 zur Jungfernfahrt aus. An Bord ist auch die 17-jährige Rose (Kate Winslet), die den neureichen Cal heiraten soll. Doch sie verliebt sich in den Dritte-Klasse-Passagier Jack Dawson (Leonardo DiCaprio).

USA 1997 D Billy Zane, Kathy Bates, Frances Fisher, Gloria Stuart, Bernard Hill, Bill Paxton **R** James Cameron **FSK** 12 **187 Min.** ➜**23.30**

Bildgewaltiges Epos, trifft Bauch und Herz

Humor	Action	Spannung	Gefühl	Effekte
	●●	●●	●●●	●●



20.15 AXN BLACK

Karate Kid

ACTION Andauernd wird Daniel (Ralph Macchio, l.) von Rüpeln vertrimmt. Da nimmt ihn Hausmeister Miyagi (Pat Morita) unter seine Fittiche und lehrt ihn Karate... 80er-Kultfilm, dem drei Fortsetzungen, eine Neuverfilmung und die Serie „Cobra Kai" folgten.

USA 1984 OT The Karate Kid **D** Elisabeth Shue, Martin Kove, William Zabka **R** John G. Avildsen **FSK** 12 **117 Min.** ➜**22.20**

Gehört zum Kanon der 80er-Pflichtfilme

Humor	Action	Spannung	Gefühl	Effekte
●	●●	●	●●	



21.40 SKY FAMILY

Tropic Thunder – Director's Cut

ACTIONPARODIE Für sein Vietnam-Drama hat Filmemacher Damien Top-Stars engagiert, etwa den Oscar-geilen Tugg Speedman (Ben Stiller). Gedreht wird in der Wildnis – zwischen echten Minen, Termiten und Mafiosi.

USA 2008 D Robert Downey jr., Jack Black, Tom Cruise, Nick Nolte, Steve Coogan, Bill Hader **R** Ben Stiller **FSK** 16 ⊠ **116 Min.** ➜**23.45**

Schlau-alberne Kriegsfilmtravestie

Humor	Action	Spannung	Gefühl	Effekte
●●●	●●	●		



22.25 3SAT

Coriolanus

NEU DRAMA Ralph Fiennes versetzt Shakespeare in seinem Regiedebüt in die Neuzeit: Eben noch errang er den Sieg für die Römer, nun wird General Coriolanus (Fiennes, r.) verbannt. Gekränkt verbündet er sich mit seinem Erzeind (Gerard Butler).

GB 2011 D Vanessa Redgrave, Brian Cox, Jessica Chastain, James Nesbitt, Lubna Azabal, Milos Dabic **FSK** 16 **115 Min.** ➜**0.20**

Shakespeare 2.0: kriegerische Parabel

Humor	Action	Spannung	Gefühl	Effekte
	●●	●		



22.30 SUPER RTL

Einsatz in den Alpen – Der Armbrustkiller UHD

THRILLER In den Bergen treibt ein mysteriöser Killer sein Unwesen. Polizist Tom Falk (Jochen Matschke, mit Liliane Zillner) vom Alpin-Kommando tut alles, um den Täter zu schnappen – und gerät dabei selbst in Gefahr...

D 2022 D Peter Fieseler, Agnes Decker, Hendrik Heutmann, Alissa Jung, Sinha Melina Gierke **R** Ralph Polinski **110/91 Min.** ➜**0.20**

Wilde Mörderjagd vor majestätischer Kulisse

Humor	Action	Spannung	Gefühl	Effekte
●	●	●●	●	

SERIE



23.10 DAS ERSTE

Families Like Ours (1/1-4)

NEU DRAMA **Nur mit Euch: Es kommt die Zeit** Oscar-Preisträger Thomas Vinterberg („Der Rausch“) entwirft in der 7-tlg. Dramaserie (Fr. + Sa.) ein Worst-Case-Szenario für seine Heimat. Dänemark in nicht allzu ferner Zukunft: Wegen des gestiegenen Meeresspiegels muss das Land evakuiert werden. Die 19-jährige Laura (Amaryllis April August) ist plötzlich gezwungen, sich zwischen den drei Menschen zu entscheiden, die ihr am meisten bedeuten: Mutter, Vater, erste große Liebe (Albert Rudbeck Lindhardt). 50 Min.→0.00



20.15 ZDF

Die Chefin (15/7)

KRIMI **Gefallener Engel** Showdown zum Staffelfinale: Hat Ex-Knacki Milan Graf zum zweiten Mal getötet, nachdem seine Anwältin ihn vorzeitig aus der Haft geholt hat? Als Kirchner und Böhmer (Jürgen Tonkel) die Cloud des Opfers hacken können, nimmt der Fall eine ganz unerwartete Wendung. 60 Min.→21.15



21.15 ZDF

SOKO Leipzig

KRIMI (24/21) **Hautnah** Sexualbegleiterin Eva Siebert (Emilia von Heiseler) tauschte mit beeinträchtigten Menschen Zärtlichkeiten aus. Nun liegt sie tot am Boden ihrer Praxis. Der mit Trisomie 21 lebende Leon könnte zur Klärung des Mordes beitragen, aber seine Mutter ist dagegen. 45 Min.→22.00

NATUR & REISE



18.35 ARTE

Die Niagarafälle

NEU PORTRÄT **Kraft der Natur** Entstanden vor etwa 30 000 bis 50 000 Jahren am Ende der letzten Kaltzeit, gilt der Fluss als Lebensader des flächenmäßig größten Süßwasserseensystems der Erde. Mit einem Wasserdurchfluss von mehr als 2800 m³/s halten die Niagarafälle den Rekord in Nordamerika. Die Wasserfälle sind zudem Lebensraum vieler Arten wie Spitzmäusen, Schneeeulen oder Schnappschildkröten. Eine berauschende Schönheit, deren Erhaltung eine große ökologische Herausforderung darstellt. 45 Min.→19.20



16.55 ARTE

Amazonien

NEU PORTRÄT Abholzung, Rodung und illegaler Goldabbau bedrohen den Regenwald. Filmemacher und Naturforscher Paul Rosolie setzt sich für den Erhalt der Lebensräume ein. Bei seiner Expedition in die letzte unberührte Wildnis macht er auf den notwendigen Schutz des Regenwalds aufmerksam. 55 Min.→17.50



22.30 PHOENIX

Mit dem Camper durch die USA

FREIZEIT Der Rim Trail entlang des Grand Canyon (o.) ist eines der größten Naturwunder der Erde und eine der Stationen von Valentin Rahmel alias Sarazar. Es geht außerdem zum Sequoia National Park, auf den Moro Rock, durchs Death Valley bis nach Las Vegas. 30 Min.→23.00

SPORT



20.15 DAS ERSTE

Fußball: Frauen

LIVE Nations League, 1. Spieltag: **Niederlande – Deutschland** Zweite Auflage des Turniers, an dem dieses Mal 53 Länder in drei Ligen teilnehmen. Beim ersten Mal erreichten beide Teams das Final Four und standen sich im Spiel um Platz drei gegenüber. Im Februar ging es um mehr: Es wurde das letzte Olympia-Ticket ausgespielt. Die DFB-Elf gewann dank der Treffer von Klara Bühl und Lea Schüller (M.) 2:0. – Außerdem: 2. Liga, 23. Spieltag: Hamburger SV – 1. FC Kaiserslautern, Hertha BSC – 1. FC Nürnberg. 175 Min.→23.10



10.25 BAYERN

Ski alpin: Weltcup

LIVE Riesenslalom Damen in Sestriere, 1. Lauf. WM-Revanche in Italien – wobei dies das Ersatzrennen für den Ausfall in Mont-Tremblant ist. Sehr konstant zeigte sich Alice Robinson (o.): Sie stand in vier der ersten fünf Rennen auf dem Podium, gewann am Kronplatz. – 2. Lauf: 13.30 Uhr. 60 Min.→11.25



19.42 DAZN

Fußball: Bundesliga

LIVE 23. Spieltag: **SC Freiburg – Werder Bremen** Vor rund zehn Jahren kam Maximilian Eggestein (r.) erstmals zum Einsatz und wurde zum zweitjüngsten Bremer Bundesliga-Spieler aller Zeiten. Seit 2021 trägt der 28-Jährige das Freiburger Trikot und freute sich im Hinspiel über einen 1:0-Erfolg. 135 Min.→21.57

SHOW & CO



20.15 RTL

Let’s Dance

LIVE SHOW In der Kennenlernshow offenbart sich, wer mit wem in den kommenden Wochen das Tanzparkett unsicher macht. 14 Promis wollen zeigen, dass sie das Zeug zum „Dancing Star“ haben. Dabei ist diesmal u. a. Schauspielerin Christine Neubauer (62, o.). Ihr Ziel: die älteste „Let’s Dance“-Gewinnerin weltweit zu werden. – 13 Flg., fr. 195 Min.→23.30



20.15 SAT.1

The Voice Kids

NEU SHOW Zum 13. Mal zeigen die jüngsten Gesangstalente, was sie können. Während Wincent Weiss, der Sieger-Coach von 2024 (Gewinner: Jakob Hebgen, 15), auch 2025 dabei ist, gibt es mit Ayliva, Clueso und Stefanie Kloß (v. l.) drei neue Gesichter an den Buzzern. Wer überzeugt in der ersten von fünf Blind Auditions? – 9 Folgen, fr. 155 Min.→22.50

DOKU & REPORT



20.15 HISTORY

Hitlers Insel

NEU GESCHICHTE Auf Alderney, einer winzigen Insel im Ärmelkanal, bauten über 5000 Zwangsarbeiter unter NS-Herrschaft Befestigungsanlagen. Die unmenschlichen Bedingungen forderten zahlreiche Opfer. Experten enthüllen das Ausmaß der Verbrechen, die die Deutschen unbedingt verbergen wollten. – 2. Teil im Anschluss. 50 Min.→21.05



21.15 NDR

Die Seenotretter

NEU PORTRÄT 86 300 Menschen (Stand: 2022) verdanken den Seenotrettern seit deren Gründung 1865 Hilfe. Etwa 2000-mal wird die Besatzung (180 Festangestellte, 800 Freiwillige) Jahr für Jahr auf Nord- und Ostsee hinausgerufen. Erstmals haben sich die Seenotretter auf ihren gefährlichen Einsätzen mit der Kamera begleiten lassen. 30 Min.→21.45

KULTUR & INFO



21.45 ARTE

Zurück in die Zukunft

PORTRÄT **Wie ein Film zeitlos wurde** Das Drehbuch wurde in Hollywood mehr als 40-mal abgelehnt. Bis Steven Spielberg der Zeitreise eine Chance gab und 1985 mit Teil 1 der Kult-Trilogie für Rekordumsätze an den Kinokassen sorgte. Die Doku enthüllt neue Facetten des Films und lässt Mitwirkende zu Wort kommen. 55 Min.→22.40

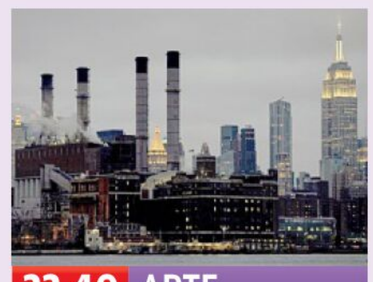

22.40 ARTE

Der Ökothriller Soylent Green

PORTRÄT 1973 spielte Charlton Heston in „Soylent Green“ einen Polizisten in New York im Jahr 2022, der einem unfassbaren Geheimnis auf die Spur kommt. In seiner Doku geht Jean-Christophe Klotz den beunruhigenden Parallelen des Films zur heutigen Zeit nach und zeigt die Produktion des Klassikers. 55 Min.→23.35

SW schwarz-weiß OmU Original mit Untertiteln OT Originaltitel D Darsteller R Regie ! Letzte Ausstrahlung
FSK Altersfreigabe der Freiwilligen Selbstkontrolle der Filmwirtschaft ⊠ Jugendschutz-Vorsperre

MORGENS

DAS ERSTE HD

5.30 **Morgenmagazin** Magazin
9.00 **Tagesschau** ▶ UT
9.05 **WaPo Berlin** ▶ Bf UT (2/2) Krimiserie, D 21. Tanz in den Tod. Mit Christoph Grunert
9.50 **Großstadtrevier** ▶ Bf UT (34/5) Krimiserie, D 21. Die Freiheit. Mit Peter Fieseler
10.40 **Tagesschau** ▶ UT
10.45 **Meister des Alltags** ▶ UT Moderation: Florian Weber
11.15 **Wer weiß denn sowas?** ▶ UT Show, D 2025. Gäste: Florian Lukas, Benno Fürmann
12.00 **Tagesschau** ▶ UT
12.10 **Mittagsmagazin** ▶ UT
14 14.00 **Tagesschau** ▶ UT
14.10 **Rote Rosen** ▶ UT (4113)
15.00 **Tagesschau** ▶ UT
15.10 **Sturm der Liebe** ▶ (4371)
16.00 **Dahoam is Dahoam** ▶ (2294+2297) Ungewollt beschenkt / Der Rückzieher
17.00 **Tagesschau** ▶ UT
17.15 **Brisant** ▶ UT Magazin
18.00 **Wer weiß denn sowas?** ▶ UT Show, D 2025 Moderation: Kai Pflaume
18.50 **Quizduell-Olymp** ▶ UT Show, D 2025. Gäste: Meltem Kaptan, Mike Krüger Mod.: Esther Sedlaczek
19.45 **Sportschau v. acht** ▶ UT Moderation: Okka Gundel
19.50 **Wetter / Wirtschaft** ▶ UT
20.00 **Tagesschau** ▶ UT

ZDF HD

5.30 **Morgenmagazin** ▶
9.00 **heute Xpress** ▶ UT
9.05 **Volle Kanne** ▶ UT Magazin Moderation: Nadine Krüger
10.30 **Notruf Hafenkante** ▶ Bf UT (12/15) Polizeiserie, D 2017 Jasmins längste Schicht Mit Sanna Englund – Ein zehnjähriges Mädchen ruft im EKH an: Es wurde entführt und bittet um Hilfe.
11.15 **SOKO Wismar** ▶ Bf UT (8/20) Krimiserie, D 2011 Die Frau am Fenster
12.00 **heute** ▶ UT
12.10 **Mittagsmagazin** UT
14.00 **heute** ▶
14.15 **Die Küchenschlacht** ▶
15.00 **heute Xpress** ▶ UT
15.05 **Bares für Rares** ▶ UT
16.00 **heute – in Europa** ▶ UT
16.10 **Die Rosenheim-Cops** ▶ (13/24) Krimiserie, D 2014 Tödlicher Verrat. Mit Igor Jeftic, Dieter Fischer
17.00 **heute** ▶ UT
17.10 **hallo deutschland** ▶ UT
18.00 **SOKO Wien** ▶ Bf UT (18/9) Krimiserie, D / Ö 2024 Untreu. Mit Andreas Kiendl
19.00 **heute** ▶ UT
19.20 **Wetter** ▶ UT
19.25 **Bettys Diagnose** ▶ Bf UT (11/20) Klinikserie, D 2025 Mitten ins Herz. Mit Henrike Hahn, Constantin Lücke

RTL HD

6.00 **Punkt 6** ▶ Magazin, D 2025
7.00 **Punkt 7** ▶ Magazin, D 2025
8.00 **Punkt 8** ▶ Magazin, D 2025
9.00 **Gute Zeiten, schlechte Zeiten** ▶ (8215) Familienserie, D 2025. Zwangsmaßnahmen (Wh. v. gestern)
9.30 **Unter uns** ▶ (7564) Serie, D 2025. Nadine, Schwanger? Mit Maxim Agné, Daniel Breitfelder (Wh. v. gestern)
10.00 **Ulrich Wetzel – Das Strafgericht** ▶ Dokusoap, D 2025
11.00 **Barbara Salesch – Das Strafgericht** ▶ Dokusoap
12.00 **Punkt 12** Magazin, D 2025
15.00 **Barbara Salesch – Das Strafgericht** ▶ Dokusoap
16.00 **Ulrich Wetzel – Das Strafgericht** ▶ Dokusoap
17.00 **Verklag mich doch!** ▶ Dokusoap, D 2025
17.30 **Unter uns** ▶ (7565) Serie, D 2025. Patrizias Rache
18.00 **Explosiv** ▶ Magazin
18.30 **Exclusiv** Magazin
18.45 **RTL Aktuell / Wetter** ▶
19.05 **Alles was zählt** ▶ (4641) Im Rausch der Gefühle
19.40 **Gute Zeiten, schlechte Zeiten** ▶ (8216) Familienserie, D 25. Hochspannung – Tobias hält sich im letzten Moment zurück, Katrin seine Meinung zu sagen, während Emily hofft.

SAT.1 HD

5.30 **SAT.1-Frühstücksfernsehen** Magazin, D 2025
10.00 **Klinik am Südring** Der schönste Tag / Waschbrettbauch / Ich glaub' ich seh' nicht recht – Ein Mann wird nach einem Arbeitsunfall eingeliefert. Doch als seine Verlobte im Krankenhaus eintrifft, gerät er in Panik.
13.00 **Auf Streife – Die Spezialisten** ▶ Dokusoap, D 2019 Ein Hund für alle Fälle – Die Rettungshundestaffel entdeckt während einer Übung tatsächlich einen Verletzten.
14.00 **Auf Streife – Die Spezialisten** ▶ Der fabelhafte Flug der Amelie
15.00 **Auf Streife – Die neuen Einsätze** Dokusoap, D 25
16.00 NEU **Lebensretter hautnah – Wenn jede Sekunde zählt** UT Reportagereihe
17.00 **Notruf** UT Reihe, D 2024 NEU Mod.: Bärbel Schäfer
18.00 **Lenßen hilft** Dokusoap, D 2025. Mit Lisa Cramer
19.00 **Die Landarztpraxis** UT (3/36) Ein Kuss und Schluss – Sarah ist überrascht, als Chris ihr nach einem Kuss seine tieferen Gefühle gesteht. Sie weiß nicht, wie sie damit umgehen soll.
19.45 **newstime**

PRO 7 HD

5.05 **Baskets** 5.1 UT (3/7+8)
5.50 **Die Goldbergs** UT (4/15)
6.15 **taff** ▶ Magazin (v. gestern)
7.15 **Galileo** ▶ Magazin (v. gest.)
8.15 **Simpsons** UT (12/9) Trick
8.45 **How I Met Your Mother** UT (7/19) Serie. Der Bro-Eid
9.15 **The Middle** 5.1 UT (8/21)
9.40 **Two and a Half Men** UT (10/11–13) Serie, USA 2012
11.05 **Young Sheldon** UT (2/14)
11.30 **The Big Bang Theory** UT (5/7–9) Serie. Ein guter Kerl
12.50 **How I Met Your Mother** UT (7/20) Serie. Die Trilogie
13.20 **The Middle** 5.1 UT (8/22)
13.50 **Two and a Half Men** UT (10/14–16) Serie. Wer hat in meinen Busch gepinkelt? / Tattoo-Tata / Vorteil: Fettes, fliegendes Baby
15.10 **Young Sheldon** UT (2/15) Serie, USA 19. Der Mathe-Notfall, das Schlafzimmer-Problem und der Veteran
15.35 **The Big Bang Theory** UT (5/10–12) Die Beziehungsrahmenvereinbarung / Das Speckerman-Trauma / Kinder? Nein danke!
17.00 **taff** ▶ Magazin, D 2025
18.00 **newstime**
18.10 **Simpsons** UT (33/20+21) Trick, USA 22. Marge, das Monster / Fleisch ist Mord
19.05 **Galileo** ▶ Magazin, D 2025

20 15 PRIMETIME 22

FUSSBALL



20.15 LIVE Fußball: Nations League der Frauen ▶ Bf UT
Aus Breda (NL) **Niederlande – Deutschland Anstoß: 20.45** – Das Jahr beginnt für die deutschen Fußball-Frauen (r.: Klara Bühl) mit der Nations League. Mit den Niederländerinnen muss die Elf von Trainer Christian Wück zum Auftakt gleich beim stärksten Gruppengegner antreten. Vor einem Jahr standen sich die Teams ebenfalls in der Nations League im Spiel um den dritten Platz gegenüber, das Deutschland 2:0 für sich entscheiden konnte. Die Bilanz spricht für die DFB-Frauen. – Dazw.: **21.35 Tagesthemen /** Anschl.: **2. Liga** 23. Sptg.: HSV – FC K'lautern, HBSC – Nürnberg

KRIMISERIE



20.15 Die Chefin ▶ Bf UT (15/7)
D 2025. Gefallener Engel – War beim Mord an Mark Krombach ein Wiederholungstäter am Werk? Spuren am Tatort weisen auf Milan Graf hin, der vor sechs Jahren eine junge Frau mit Liquid Ecstasy betäubte und wie das aktuelle Opfer im See versenkte. Nun wurde er vorzeitig aus der Haft entlassen. Als die Ermittler Böhmer (Jürgen Tonkel, l.) und Kirchner (Jonathan Hutter) sich Zugriff auf die Computerdaten des Toten verschaffen können, rückt das den Fall in ein ganz neues Licht.

SHOW



20.15 Let's Dance ▶ UT UHD
LIVE D 25. Wer tanzt mit wem? Die große Kennenlernshow – Auch 2025 ziehen sich 14 Promis die Tanzschuhe an, um sich den Titel „Dancing Star 2025" zu holen. Die Kandidatenliste, auf der sich namhafte Schauspielerinnen wie Christine Neubauer und Simone Thomalla oder Musikerin Jeanette Biedermann befinden, kann sich durchaus sehen lassen. Heute erfahren die Kandidaten und die Profi-Tänzer von Victoria Swarovski und Daniel Hartwich, wer mit wem die Show bestreiten wird. Die Leistungen werden von Joachim Llambi (r.), Motsi Mabuse (M.) und Jorge González (l.) bewertet. – S. 10

SHOW



20.15 The Voice Kids ▶ UT
NEU D 25. Blind Audition (1/5) – Es ist wieder so weit: „The Voice Kids" startet in die 13. Staffel. Junge Menschen singen um die Gunst der Coaches und Zuschauer. Unter den Coaches sind in diesem Jahr mit Ayliva (2. v. r.) und Clueso (l.) zwei Neulinge: Ayliva ist Deutschlands neuester Shooting-Star. Clueso hat 2024 die Hymne „Für Immer Jetzt" für das deutsche Olympia-Team geschrieben und spielt Konzerte auf den bekanntesten Open-Air-Bühnen des Landes. Außerdem sitzen Stefanie Kloß (2. v. l.) und Wincent Weiss (r.) an den Buzzern.

ACTIONTHRILLER

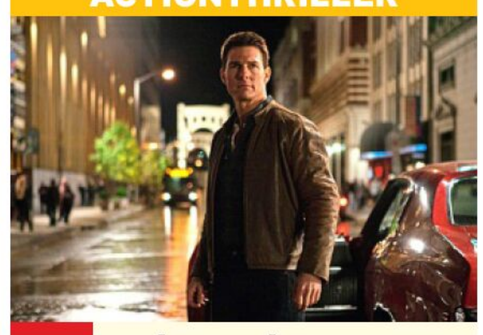

20.15 Jack Reacher 5.1 UT
USA 2012. Mit Rosamund Pike – In Pittsburgh wurden wahllos fünf Menschen erschossen. Aufgrund eindeutiger Spuren wird der einstige Militärscharfschütze James Barr verhaftet. Bevor er von Mithäftlingen ins Koma geprügelt wird, verlangt er, Jack Reacher (Tom Cruise) zu sprechen. Reacher, der Barr Kriegsverbrechen unterstellt, ist überrascht, beginnt aber zu recherchieren und entdeckt eine groß angelegte Intrige. FSK: 16/**165/125 Min.**

23.10 NEU Families Like Ours – Nur mit Euch ▶ 5.1 Bf UT
(1/1–4) 7-tlg. Dramaserie, Dän / S / GB / Nor / Bel / F / D 24. Es kommt die Zeit / Die Schafe werden von den Böcken getrennt / Sei wachsam, Engel! / Lebwohl, Dänemark – 7 Flg., Fr./Sa. – S. 8

2.35 Wie ein Stern am Himmel ▶ 5.1 UT
TV-Drama, D 2010 **90 Min.**

4.05 extra 3 ▶ UT (v. gestern)

21.15 SOKO Leipzig ▶ Bf UT
(24/21) Krimiserie. Hautnah

22.00 heute journal ▶ UT

22.30 heute-show ▶ UT D 2025

23.00 ZDF Magazin Royale ▶ UT

23.30 aspekte ▶ UT Reihe, D 25

0.15 heute journal update ▶

0.30 13 Fragen ▶ UT Talkshow, D 2025. Braucht die Demokratie mehr Konservative?

1.05 Und sonst so? – Die kl. Parteien im Wahlkampf

2.35 Terra X: Unser Leben ▶
Dokureihe (vom So.) Bf UT

3.20 The Owners ▶ 5.1 UT
NEU Horrorkomödie, USA / GB / F 2020 FSK: 16/**85 Min.**

23.30 Exclusiv spezial Magazin, D 2025. Let's Dance (1/13) – Die Zuschauer können sich nicht nur auf neue Stars freuen, sondern auch auf eine Berichterstattung hinter den Kulissen. Frauke Ludowig präsentiert Details zum Tanzduell der Stars.

0.00 Nachtjournal ▶

0.35 CSI: Miami ▶ UT (2/13–15) Serie, USA 04. Blutmond / Buschfeuer / Paparazzi

3.05 CSI: New York ▶ UT
(5/21–23) Krimiserie

22.50 Unsere Lieblinge UT
Show, D 24. Deutschlands größte Musik-Stars (1/2) – Herbert Grönemeyer, Helene Fischer, Udo Lindenberg oder Sarah Connor – in 75 Jahren Bundesrepublik hat das Land zahlreiche ikonische Musikerinnen und Musiker hervorgebracht. Aber wer ist der größte Musikstar Deutschlands?

0.45 The Voice Kids ▶ (v. 20.15)

2.35 Die dreisten Drei ▶

3.40 Die dreisten Drei ▶
Comedy, D 09 (Wh. v. 2.35)

23.00 Mission: Impossible – Dead Reckoning Teil Eins 5.1 UT Action, USA 2023. Mit Tom Cruise – Ethan Hunt muss zwei Teile eines Schlüssels vernichten, mit dem sich eine mächtige künstliche Intelligenz kontrollieren lässt. (vom So.) FSK: 12/**185/149 Min.**

2.10 13 Hours: The Secret Soldiers of Benghazi
Actionthriller, USA / Malta / Mar 2016 (Wh. vom So.) 5.1 UT FSK: 16/**150/139 Min.**

4.40 Der Prinz und ich – Königliche Flitterwochen 5.1 Komödie, USA 2008 FSK: 6/**105/92 Min.**

FR NACHTS

HD auch in HDTV empfangbar, nicht in allen Kabelnetzen verfügbar OO Zweikanal Dolby Surround 5.1 Dolby Digital SW schwarz-weiß UT Untertitel
▶ OnDemand Verfügbar bei Sky On Demand oder in der Mediathek des jeweiligen Senders Bf Bildbeschreibung für Sehbehinderte OmU Original mit Untertiteln

KABEL 1 HD

5.35 Abenteuer Leben Spezial Magazin, D 16. DIY Lehmofen

5.50 Navy CIS: New Orleans UT (1/1–5) Krimiserie, USA 2014. Das gestiefelte Bein / Das Pestschiff / Auf der Flucht / Der Ring / Der Fluch der Orchidee (Wh. v. gestern)

10.05 The Mentalist X51 UT (3/7,9–11) Sag niemals nie / Tiger, Tiger? / Todesengel / Bis aufs Blut – In dem Raum, in dem der Milliardär Mashburn einen lukrativen Vertrag unterzeichnen wollte, explodiert eine Bombe.

13.55 The Mentalist UT (3/12) Krimiserie. Harte Zahlen

14.50 Castle X51 UT (6/4) Krimiserie. Der größte Fan

15.50 newstime

16.00 Castle X51 UT (6/5) Serie Besuch aus der Zukunft – Doyle wird als Hauptverdächtiger in dem Mordfall Shauna Taylor festgenommen. Er behauptet, aus der Zukunft zu kommen.

16.55 Abenteuer Leben täglich Magazin, D 2025

17.55 Mein Lokal, Dein Lokal „Gasthof zur Post Frontenhausen“, Frontenhausen

18.55 Achtung Kontrolle! Wir kümmern uns drum NEU Reportagereihe, D 2025

RTL ZWEI HD

5.10 Der Trödeltrupp – Das Geld liegt im Keller Dokusoap, D 2014. Otto bei Katharina und Nadine / Otto bei Michael / Marco bei Herrmann / Sükrü bei Viola

8.55 Frauentausch Dokusoap, D 2013. Anja (36) und Jennifer (28) / Domenica (36) und Iris (38)

12.55 Hartz und herzlich – Tag für Tag Rostock Dokusoap, D 2023. Hochzeitsvorbereitungen – Die jungen Eltern Jasmin und Maik planen zu heiraten.

13.55 Hartz und herzlich – Tag für Tag Rostock Dokusoap. Mutterrolle

14.55 Hartz Rot Gold (v. gest.)

16.00 News / Wetter

16.05 Hartz Rot Gold NEU Reportagereihe, D 2025 (68) Der Heiratsantrag

17.05 Hartz und herzlich – Tag für Tag Benz-Baracken (v. gestern)

18.05 Hartz und herzlich – Tag für Tag Benz-Baracken Gelegenheiten

19.05 Berlin – Tag & Nacht Dokusoap. Schuld und Söhne – Amelies Wut auf Sascha wird erneut entfacht, als sie von Millas illegalem Boxkampf erfährt.

VOX HD

5.55 CSI:NY (1/21) Krimiserie. Im Kreuzfeuer (Wh. v. gestern)

6.40 CSI:NY (1/22) Krimiserie, USA / Kan 05. Seitenwechsel

7.35 CSI: Den Tätern auf der Spur (2/23+1) Krimiserie Preis der Schönheit / Rache ist süß (Wh. v. gestern)

9.25 vox nachrichten

9.30 CSI: Den Tätern auf der Spur (3/2+3) Aus Mangel an Beweisen / Blutrausch

11.15 CSI: Miami (4/8,10,11) Krimiserie, USA 2005. Wunschmörder / Kopfgeldjäger / Sünde bringt Buße

14.00 CSI: Miami (4/12) Krimiserie, USA 2006. Letzte Anmache. Mit David Caruso

15.00 Shopping Queen Reihe, D 2022. Motto in Bielefeld: Lang lebe der Mantel! Tag 5: Kiymet

16.00 Guidos Deko Queen Dokusoap, D 2023

17.00 Zwischen Tüll und Tränen Dokusoap

18.00 First Dates – Ein Tisch für zwei Dokusoap, D 21

19.00 Das perfekte Dinner Reihe, D 2024. Tag 5: Eileen, Saarland. U. a.: Vorspeise: Blumenkohl-Espuma, Lachs-Teriyaki. Hauptspeise: Kalbsravioli mit Walnuss-Ricotta-Füllung

ARTE HD

5.15 Britische Inselwelten UT

6.00 Kushti, Indiens uralter Kampfsport OO UT Doku

6.50 Küchen der Welt Reihe (28) Portugal (v. gestern)

7.25 Stadt Land Kunst

8.55 Pumas – Wild im Westen der USA UT (1+2) Auf der Pirsch / Puma-Kinderstube

10.25 Argentinien – Die Winzerinnen von Mendoza UT

11.25 Re: Was Europa bewegt (Thema nach Ansage)

11.55 Zu Tisch … OO UT Kleinwalsertal (Wh. vom Sa.)

12.30 Stadt Land Kunst

14.00 Familienfest Psychodrama, D 2014. Mit Hannelore Elsner FSK: 6/**95 Min.**

15.35 Leben mit Vulkanen Auvergne: Die Geheimnisse der schlafenden Riesen

16.05 Die faszinierende Welt der Kopffüßer UT

16.55 Amazonien – Im Bann der unberührten Natur NEU Doku, NL 2022

17.50 Inselwelt New York OO Dokureihe, USA / D 21 UT (3) Die Natur kehrt zurück

18.35 Die Niagarafälle – Kraft der Natur NEU Doku, USA 2024

19.20 Journal

19.40 Re: Was Europa bewegt (Thema nach Ansage)

3 SAT HD

6.05 Auf Entdeckungsreise mit Karl Ploberger UT Reihe

6.20 Kulturzeit (v. gestern)

7.00 nano (Wh. v. gestern)

7.30 Alpenpanorama Reihe

9.05 Kulturzeit (Wh. v. 6.20)

9.45 nano (Wh. v. 7.00)

10.25 Rundschau talk Magazin

11.15 Reporter (Wh. vom Di.)

11.50 Stolperstein UT Bin ich noch ich?

12.20 Stephansdom: Menschen, Zeichen, Wunder Doku

13.05 37°Leben: Zwischen Neuanfang und Krieg: Ukrainerinnen in Deutschland UT

13.30 Terra X: Unsere Wälder START UT 3-tlg. Dokureihe, D 2017 (1–3) Die Sprache der Bäume / Ein Jahr unter Bäumen / Im Reich des Wassers – Ein einziger Baum deckt am Tag den Sauerstoffbedarf von zehn Menschen. Deswegen gilt das „Waldbad“ als wirksame Therapie.

15.45 Terra X: Sieben Kontinente – Ein Planet UT Dokureihe (5–7) Europa / Nordamerika / Afrika

18.15 Das geheime Wissen der Tiere UT Doku, D 24

19.00 heute / Wetter UT

19.20 Kulturzeit Magazin

20.00 Tagesschau UT

MORGENS 14

PRIMETIME 20 15

KRIMISERIE



20.15 Navy CIS X51 UT (19/21) USA 2022. Einer von uns – Kasie Hines (Diona Reasonover) ruft das Team wegen einer dringenden Angelegenheit ins Labor: Der Zentrale wurden Bilder zugespielt, die die Entführung der früheren FBI-Agentin Kolchak zeigen.

21.15 Navy CIS START X51 UT (20/1) 22-tlg. Krimiserie, USA 2022. Fluchtpunkt Hawaii – Parker wird beschuldigt, Frank Ressler, seinen früheren Partner beim FBI, getötet zu haben.

22.15 Navy CIS START X51 UT (18/1+2) 16-tlg. Krimiserie, USA 2020. Die rechte Hand / Der Beginn einer wunderbaren Freundschaft – Gibbs und Fornell versuchen, den Anführer eines Drogenrings aufzuspüren.

0.15 Navy CIS: L.A. X51 UT (7/14) Die harte Lektion

1.10 newstime

1.15 Navy CIS X51 UT (19/21) Krimiserie (Wh. v. 20.15)

1.55 Navy CIS X51 UT (20/1) Krimiserie (Wh. v. 21.15)

2.40 newstime

2.45 Navy CIS X51 UT (18/1+2)

4.05 Hawaii Five-0 X51 UT (3/20+23) Das Versprechen / Mission: Impossible

ACTION



20.15 Troja GB / Malta / USA 2004 Mit Brad Pitt, Eric Bana, Brendan Gleeson – Prinz Paris (Orlando Bloom) verliebt sich in Helena (Diane Kruger), die Gattin des alternden, spartanischen Königs Menelaos, und flieht mit ihr in seine Heimat Troja. Damit entfacht Paris einen jahrelangen, zermürbenden Krieg, denn König Agamemnon, Menelaos' Bruder, zieht mit vereinten Heeren gegen Troja, um die Schmach zu sühnen und um die Stadt endlich zu erobern. FSK: 12/**195/146 Min.**

23.30 King Arthur Abenteuer, GB / Irl / USA 2004. Mit Clive Owen, Keira Knightley, Ioan Gruffudd, Stephen Dillane – Der Zenturio Arthur und seine Männer schützen seit 20 Jahren die römische Provinz Britannia vor den Pikten. Vor dem Ende ihrer Dienstzeit sollen sie noch den künftigen Papst retten, der sich nördlich des Hadrianswalls befindet. FSK: 12/**140/121 Min.**

1.50 Troja Action, GB / Malta / USA 2004. Mit Brad Pitt, Eric Bana, Orlando Bloom (v. 20.15) FSK: 12/**220/146 Min.**

DOKUSOAP

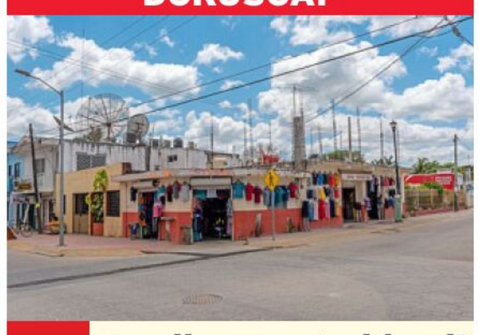

20.15 Goodbye Deutschland! Die Auswanderer D 2024. Mexico: Amanda Roelofsen / Ecuador: Annette Walther – Amanda wandert nach Mexiko aus, um bei ihrer Liebe Tomàs zu sein, obwohl die Gegend von Drogenkartellen beherrscht wird (o.: Symbolbild). Annette zieht nach Ecuador, aber fast alle ihre Sachen werden beim Transport zerstört.

22.15 James Bond 007 – GoldenEye UT Agententhriller, USA / GB 1995. Mit Pierce Brosnan, Sean Bean, Izabella Scorupco – Bond jagt seinen einstigen Freund Alec Trevelyan. Der angeblich tote Agent will sich bitter an seinem früheren Arbeitgeber rächen: Er plant, mithilfe der gestohlenen Geheimwaffe „GoldenEye“ die Weltherrschaft an sich zu reißen. FSK: 12/**165/125 Min.**

1.00 vox nachrichten

1.20 Snapped – Wenn Frauen töten Dokusoap, USA 18 Kristen Gilbert / Dee Eggert

2.50 Medical Detectives Dokureihe, USA 1996–2013. Spur für Spur / Todesengel / Spuren ins Ungewisse / Tödliches Spiel

KOMÖDIE



20.15 Schrotten! UT D 2016. Mit Frederick Lau – Mirko (Lucas Gregorowicz) wird mit Gewalt zurück in die Provinz verfrachtet. Dort hat er den Schrottplatz seines Vaters geerbt. Da er knapp bei Kasse ist, will er alles verkaufen. Doch er hat die Rechnung ohne seinen Bruder gemacht. FSK: 6/**90 Min.**

21.45 Zurück in die Zukunft: Wie ein Film zeitlos wurde UT Doku, F 2021 – Vor knapp 40 Jahren ging Marty McFly mit seinen Zeitreisen in die Kinogeschichte ein. Nur wenige wissen, dass der Blockbuster fast nicht auf die Leinwand gekommen wäre.

22.40 Der Ökothriller Soylent green – Alarmstufe rot aus Hollywood UT

23.35 Moby – Play 25 OmU NEU Konzert, F 2024

1.15 Das war nicht mehr ich TV-Drama, F 2022 UT Mit Alba-Gaïa Bellugi, Pascal Greggory FSK: 12/**85 Min.**

2.40 Wild Republic OO (1/5) Dramaserie, D 2021. Lindi

3.30 Mit offenen Karten

3.45 De Gaulle am Strand (1/24) Trickserie, F 2019

3.50 28 Minuten OmU

TV-POLITTHRILLER



20.15 Der Mordanschlag (1) 2-tlg. D 2018. Mit UT Jenny Schily Schaller – 90er-Jahre: Hans-Georg Dahlmann (Ulrich Tukur) ist als Leiter der Treuhandanstalt einer der meistgefährdeten Männer in Deutschland. Er ahnt nicht, dass seine Assistentin Sandra Wellmann (Petra Schmidt-Schaller) RAF-Terroristin ist. FSK: 12/**90 Min.**

21.45 Auf Entdeckungsreise Reihe, Ö 2020 (Wh. v. 6.05)

22.00 ZIB 2 UT

22.25 Coriolanus Drama, GB 2011. Mit Ralph Fiennes, – NEU Der Feldherr Coriolanus wird aus Rom verbannt und verbündet sich mit seinem Erzfeind Aufidius, um sich zu rächen. FSK: 16/**115 Min.**

0.20 10vor10

0.50 extra 3 UT Satiremagazin

1.35 Willkommen Österreich

2.30 Urban Priol: TILT D 24

4.00 René Sydow: In ganzen Sätzen Show, D 2024

4.30 Benedikt Mitmannsgruber: Der seltsame Fall des Benedikt Mitmannsgruber Show, D 2024

5.00 Simon & Jan: Das Beste Show, D 2024

5.25 Dirk Stermann: Zusammenbraut Show, D 23

NACHTS 22 FR

Altersempfehlungen: 3 ab 3 Jahren **Serieninfo:** Sendungs- o. Folgentitel (1/2) = 1. Staffel / 2. Folge
Aktuelle Programminfos und -änderungen auf **www.tvdigital.de** genial gelungen geht so grausig

MORGENS

WDR HD

- 8.05 **Deutsch mit Socke**
- 8.30 **Europamagazin** UT
- 9.00 **Lokalzeit** Magazin
- 9.30 **Gefragt – Gejagt** UT
- 10.15 **Sturm der Liebe** (1849) UT Telenovela
- 11.05 **Rote Rosen** (3235) UT
- 11.55 **Papagei & Co.** UT
- 12.45 **aktuell** UT Nachr.
- 13.00 **Das Waisenhaus für wilde Tiere** UT Reihe

14

- 13.50 **Neues aus dem Münchner Tierpark Hellabrunn** Reihe Eine wilde Tigerjagd
- 14.20 **In aller Freundschaft – Die jungen Ärzte** (4/17+18) UT Klinikserie. Unter Geschwistern / Auferstanden
- 16.00 **aktuell** UT Nachr.
- 16.15 **Hier und heute** UT Reportagereihe, D 2025
- 18.00 **aktuell / Lokalzeit** UT
- 18.15 **Wie wohnt NRW?** UT Reportage, D 2024
- 18.45 **Aktuelle Stunde**
- 19.30 **Lokalzeit** Magazin
- 20.00 **Tagesschau** UT Nachr.

20 15

SHOW



- 20.15 **Mitternachtsspitzen** UT D 2025 Maxi – Vor der Wahl – Im Wartesaal am Dom unter dem Kölner Hauptbahnhof präsentieren Chilly Gonzales, Jürgen Beckers, Frank Lüdecke, Mirja Regensburg und Friedemann Weise eine satirische Sondersendung vor der Wahl. Christoph Sieber (o.) führt durch den amüsanten Abend.
- 21.45 **aktuell** UT Nachr.
- 22.00 **Kölner Treff** UT Talk, D 2025. Gast: Dirk Rossmann (Unternehmer und Schriftsteller)
- 0.00 **Mitternachtsspitzen** Show, D 25 (v. 20.15) UT

NDR HD

- 9.30 **Hamburg Journal**
- 10.00 **SH-Magazin** UT
- 10.30 **buten un binnen \| regionalmagazin**
- 11.00 **Hallo Niedersachsen**
- 11.30 **mareTV...** UT
- NEU Dokureihe, D 2025
- 11.40 **Alles Klara** (1/9) UT
- 12.25 **In aller Fr.** (791) UT
- 13.10 **In aller Freundschaft – Die jungen Ärzte** UT
- 14.00 **Die Nordreportage** Streuner / Ein gro- UT ßes Herz für Tiere
- 15.00 **NDR Info** UT Nachr.
- 15.15 **Preiswert, nützlich, gut?** UT Reihe, D 2024 (54) Wie wird mein Bad zur Wellness-Oase?
- 16.00 **NDR Info** UT Nachr.
- 16.15 **Gefragt – Gejagt** UT
- 17.00 **NDR Info** UT Nachr.
- 17.10 **Seehund & Co.** Reihe
- 18.00 **Ländermagazine**
- 18.15 **Die Nordreportage**
- NEU D 25. Hofgeschichten
- 18.45 **DAS!** UT Magazin
- 19.30 **Ländermagazine**
- 20.00 **Tagesschau** UT Nachr.

DOKUFILM



- 20.15 **Chefin in Gummistiefeln** UT D 2025 – Die Landwirtinnen Lena Goldnick (o.), Elena Zydek und Christine Stolley bewältigen Herausforderungen in der Agrarwirtschaft.
- 21.15 **Die Seenotretter** UT
- NEU Doku, D 2025 (1/2) Gesunkener Frachter: Rettung im Sturm?
- 21.45 **NDR Info** UT Nachr.
- 22.00 **NDR Talk Show** D 2025. Gäste: Khatia Buniatishvili, Sigmar Solbach, Gregor Jeske
- 0.00 **Inas Nacht** UT Talk, D 2024. Gäste: Frank Plasberg, Carola Holzner, Wilhelmine, Madeline Juno u. a.

BAYERN HD

- 9.10 **Dahoam is Dahoam** (670+671) Serie, D 11
- 10.10 **Der Außenski ist der Chef** Reportage, D 20
- 10.25 **Ski alpin: Weltcup**
- LIVE Riesenslalom Damen, 1. Lauf. Mod.: Julia Scharf
- 11.25 **Bärenspur ums Königsschloss**
- 11.55 **Gefragt – Gejagt** UT
- 12.40 **Quizduell – Olymp**
- 13.30 **Ski alpin: Weltcup**
- LIVE Riesenslalom D. 2. Lauf
- 14.30 **Winter in Schwaben**
- 15.00 **aktiv und gesund** UT Magazin, D 2024. U. a.: Pflanzen im Büro
- 15.30 **Schnittgut. Alles aus dem Garten** UT Magazin, D 2024. U. a.: Botanische Namen
- 16.00 **BR24** UT Nachrichten
- 16.15 **Wir in Bayern** UT
- 17.30 **Abendschau – Countdown in Veitshöchheim** UT Show. Auf dem roten Teppich von „Fastnacht in Franken“
- 18.30 **BR24** UT Nachrichten

KARNEVAL



- 19.00 **Fastnacht in Franken** UT
- LIVE Prunksitzung des Fastnacht-Verbandes Franken in Veitshöchheim – In der Kultsendung wird den Großen und Mächtigen im Land der Spiegel vorgehalten. Es tanzen die besten fränkischen Garden (o.: Die Garde Röttenbach „Die Besenbinder“) und Tanzmariechen.
- 22.30 **BR24** UT Nachrichten
- 22.45 **Heißmann + Rassau** Schwank, D 2020 UT Faschingsknaller
- 23.30 **Der letzte Befehl** Western, USA 59. Mit J. Wayne, William Holden (bis 1.25) FSK: 12/**115 Min.**

SWR HD

- 9.30 **Tierärztin Dr. Mertens** (6/4) UT Serie. Ausklang
- 10.20 **Nashorn & Co.** Reihe
- 10.50 **Brisant** UT Magazin
- 11.20 **Eisenbahnromantik**
- NEU Reihe, D 2025 (1081) UT Ein Eisenbahnerleben – Gerhard Soukup
- 11.50 **Verrückt nach Meer** UT
- 12.40 **ARD-Buffet Spezial** UT
- 13.25 **strassenstars** UT (623)
- 13.55 **Gefragt – Gejagt** UT Show, D 24 (830) Mod.: Alexander Bommes
- 14.40 **Meister des Alltags** Show, D 2017 (113) UT Rateteam: Enie van de Meiklokjes, Bodo Bach, Alice Hoffmann, Christoph Sonntag
- 15.10 **Quizduell-Olymp** UT Show (340) Kandidaten: Heike Drechsler, Malaika Mihambo
- 16.05 **Kaffee oder Tee** UT Magazin, D 2025 Dazw.: **17.00 Aktuell**
- 18.00 **Regionalprogramm**
- 20.00 **Tagesschau** UT Nachr.

REPORTAGEREIHE



- 20.15 **Expedition in die Heimat** UT D 2024 Wiedersehen in Frankfurt – Anna Lena Dörr (l.) und Tobias Kämmerer (r.) erkunden Frankfurts rekonstruierte „Neue Altstadt“.
- 21.00 **Tobis Städtetrip** UT Reihe. Mainz hautnah!
- 21.45 **Aktuell BW+RP+SL**
- 22.00 **Nachtcafé** UT Talk, D 24. Verbrechen, die uns nicht loslassen Gäste: Richard Oetker, Elke & Horst Reitzel, Steffen Dillinger u. a.
- 23.30 **Kurzstrecke mit Pierre M. Krause** Show
- 0.05 **Raus** UT Drama, D 2018 Mit Matti Schmidt-Schaller FSK: 12/**95 Min.**

HESSEN HD

- 9.00 **Neues von den Ziegenbauern vom Bergwinkel** UT Doku, D 2020
- 9.45 **Rote Rosen** (4112) UT
- 10.35 **Sturm der Liebe** UT
- 11.25 **Reiff für die Insel – Katharina u. der große Schatz** TV-Komödie, D 2015 FSK: 6/**90 Min.**
- 12.55 **Watzmann ermittelt** (2/13) UT Krimiserie
- 13.45 **Gefragt – Gejagt** Show, D 2023 (675)
- 14.30 **Quizduell** Show
- 15.15 **Menschen am Rande der Welt** UT Dokureihe, D 2014 (3) Lappland
- 16.00 **hallo hessen** Mag.
- 16.45 **Hessenschau** Mag.
- 17.00 **hallo hessen** Mag.
- 17.45 **Hessenschau** Mag.
- 17.55 **hessenschau Sport**
- 18.00 **Maintower** Magazin
- 18.25 **Brisant** UT Magazin
- 18.45 **Die Ratgeber** UT
- 19.15 **alle wetter** Nachr.
- 19.30 **Hessenschau** Mag.
- 20.00 **Tagesschau** UT Nachr.

SHOW

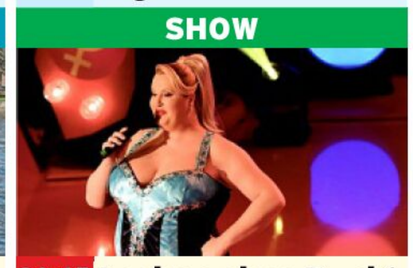

- 20.15 **Lachen ohne Punkt und Komma** UT D 2024. Aufpoliert! (4) – Ein Kracher jagt den nächsten, und gelacht wird bis zum letzten Tusch. Dabei sind Jürgen Leber, Gunther Raupach, Daphne de Luxe (o.), Woody Feldmann und viele mehr.
- 21.45 **Hessenschau** Mag.
- 22.00 **NDR Talk Show** Gäste: s. NDR – Der Schauspieler Sigmar Solbach erzählt von seiner Autobiografie „Mein Leben – ein Traum?“ und blickt auf seine Karriere zurück.
- 0.00 **Verurteilt!** UT Talk, D 25. Blutrache der Stasi

MDR HD

- 8.55 **In aller Freundschaft – Die jungen Ärzte** (9/26) Paartherapie
- 9.45 **Verrückt nach Fluss**
- 10.35 **Elefant & Co.**
- 11.00 **In aller Freundschaft** (946+947) Klinikserie
- 12.30 **Die Inselärztin: Die Mutprobe** TV-Drama, D 20. Mit Anja Knauer, T. Licht FSK: 12/**88 Min.**
- 14.00 **MDR um 2** Magazin
- 14.25 **Elefant & Co.** Reihe Doppelt hält besser!
- 15.15 **Gefragt – Gejagt**
- 16.00 **Neues von hier** Mag.
- 16.30 **Gäste zum Kaffee**
- 17.00 **Neues von hier & Leichter leben** Mag.
- 17.45 **aktuell** Nachrichten
- 18.05 **Wetter für 3** Nachr.
- 18.10 **Brisant** Magazin
- 18.54 **Sandmann** 3 Reihe Liedergeschichten: „Der Eierbecher“
- 19.00 **MDR Regional** Mag.
- 19.30 **aktuell** Nachrichten
- 19.50 **Elefant & Co.** Zoogeschichten, D 2025

SHOW



- 20.15 **Musikgeschichten mit Hartmut Schulze-Gerlach** D 22 (15) – Der Sänger und Komponist Hartmut Schulze-Gerlach (o.), besser bekannt als „Muck“, hat es in fünf Jahrzehnten auf über 1000 Lieder und Kompositionen gebracht.
- 21.45 **aktuell** Nachrichten
- 22.00 **Riverboat** UT Talk, D 25. Gast: Katja Burkard, Sven Martinek, Ingo Naujoks, Martina Eitner-Acheampong. Mod.: Kim Fisher, Wolfgang Lippert
- 0.00 **Babylon Berlin** (3/1–3)
- START 12-tlg. Krimiserie, UT D 2020. Mit V. Bruch

NACHTS

PHOENIX HD

- 10.00 **phoenix vor ort**
- 10.30 **phoenix plus**
- NEU Reportagereihe, D 2025
- 12.00 **phoenix vor ort**
- 12.45 **phoenix plus**
- NEU Reportagereihe, D 2025
- 14.00 **phoenix vor ort**
- 14.45 **phoenix plus**
- NEU Reportagereihe, D 2025
- 16.00 **Maybrit Illner** Talk
- 16.15 **Doku** Dokureihe
- 17.15 **Aktuelle Reportage**
- 17.30 **phoenix der tag**
- 18.00 **Aktuelle Reportage**
- 18.30 **Dokumentation**
- 20.00 **Tagesschau** UT
- 20.15 **Reich und schön in Beverly Hills** START 3-tlg. Dokusoap, GB 21 (1–3)
- 22.30 **Mit dem Camper durch die USA – Sequoia, Death Valley & Grand Canyon mit Sarazar** Doku, D 2024
- 23.00 **phoenix der tag**
- 0.00 **phoenix persönlich**

ONE HD

- 9.50 **Detektiv Rockford: Anruf genügt** (1/9)
- 10.40 **Rote Rosen** (1138+1139)
- 12.20 **In aller Freundschaft** (655+656) Klinikserie
- 13.45 **WaPo Bodensee** (3/3+4) Krimiserie
- 15.25 **Mit Schirm, Charme und Melone** (5/22)
- 16.15 **Detektiv Rockford: Anruf genügt** (1/10)
- 17.05 **Rote Rosen** (1140+1141) Telenovela
- 18.40 **Sturm der Liebe** (4280+4281) Telenovela
- 20.15 **extra 3** Satiremagazin
- 21.00 **Lisa Feller Solo – Dirty Talk** Show, D 2024
- 22.30 **Der Baum** Drama, F / Aus 2010. Mit Charlotte Gainsbourg (Wh. vom Mo.) **95 Min.**
- 0.05 **Miss Marple: Mord nach Maß** TV-Krimi, GB 14. Mit Julia McKenzie (vom Mi.) FSK: 12/**90 Min.**

ZDF NEO HD

- 8.20 **Stadt, Land, Lecker**
- 9.05 **Die Küchenschlacht**
- 9.50 **Mein Zuhause richtig schön – Der Eva-Brenner-Plan** UT
- 10.35 **Bares für Rares** UT
- 12.20 **Death in Paradise**
- START (4/1+2) 8-tlg. Krimiserie, GB / F 2015
- 14.05 **The Rookie** (4/5+6)
- 15.30 **Death in Paradise** (4/1+2) Krimiserie
- 17.15 **The Rookie** (4/5+6)
- 18.35 **Mein Zuhause richtig schön** Dokusoap
- 19.20 **Bares für Rares** UT
- 20.15 **Father Brown** 5.1 UT (4/3+4) Krimiserie. Die Moral des Henkers / Der Narr der Nation
- 21.40 **Deadly Tropics** (1/7+8) Krimiserie
- 23.20 **Doppelhaushälfte** (1/4) Serie. Brian
- 23.50 **heute-show** UT
- 0.30 **Neo Ragazzi** UT

ZDF INFO HD

- 12.15 **Die sieben Mythen der Antike** Doku, D 2022
- 12.45 **Legionäre – Kämpfer für Rom** Dokureihe
- 14.15 **Schätze des Römischen Reichs** START UT 6-tlg. Dokureihe GB 21 (1–6)
- 18.45 **Mörderische Frauen – Rätselhafte Fälle der Geschichte** UT
- 19.30 **Terra X History: Cold Cases. Ungelöste Kriminalfälle der Geschichte** UT Doku
- 20.15 **Aufgeklärt – Spektakuläre Kriminalfälle** Vermisst! Der Fall Mareike / Eltern unter Verdacht: Die Akte Monika Weimar / Der Klinik-Killer / Die Lust am Töten: Jürgen Bartsch / Der LKW-Mörder / Mord ohne Gewissen: Der St. Pauli-Killer
- 0.45 **heute-journal** UT

TAGESSCHAU 24 HD

- 19.08 **Tagesschau**
- 19.30 **Klimazeit**
- 20.00 **Tagesschau**
- 20.15 **Kontraste** Magazin
- 20.45 **Abschiebung Impossible** Reportage, D 2025
- 21.15 **Tagesschau**
- 21.30 **Menschen hautnah**
- 22.15 **Was bewegt Deutschland?** Doku
- 23.15 **quer** Magazin
- 0.00 **Tagesschau 2005**

DF1 HD

- 16.30 **Einfach gut leben**
- 17.00 **Quizjagd** Show, Ö 2024
- 19.00 **Spitzenköche im Ikarus** Show (89+90)
- 20.00 **Einfach gut leben** Magazin, Ö 2017
- 20.15 **Fußball: ChL** Playoffs Rückspiel
- 22.15 **Mensch und Fels im Ausnahmezustand: Herbert Ranggetiner**
- 23.15 **Dauerwerbesendung**

WELT HD

- 20.10 **Meine WELT** Magazin
- 20.15 **Die Feuerinsel – Russlands Alcatraz**
- 21.10 **Russlands Hochsicherheits-Gefängnisse** Doku, D 2017
- 22.05 **Frauen in Russlands Gefängnissen** Doku
- 23.05 **Das Gefängnis HMP Durham** Dokureihe
- 1.45 **Die Feuerinsel – Russlands Alcatraz**

NTV HD

- 19.55 **Klima Update** Magazin
- 20.15 **Große Katastrophen** (1+2) Dokureihe. Unfälle / Desaster auf See
- 22.05 **Europas Vulkane – Tickende Zeitbomben**
- 23.15 **Telebörse**
- 23.30 **Der Supervulkan – Zeitbombe Yellowstone** Doku, GB 2021
- 0.20 **Pompeji vor dem Untergang** Doku, F 21

FR

HD auch in HDTV empfangbar, nicht in allen Kabelnetzen verfügbar OO Zweikanal Dolby Surround 5.1 Dolby Digital SW schwarz-weiß UT Untertitel
OnDemand Verfügbar bei Sky On Demand oder in der Mediathek des jeweiligen Senders Bildbeschreibung für Sehbehinderte OmU Original mit Untertiteln

RBB HD

8.30 Abendschau UT
9.00 In aller Fr. (588+589) Klinikserie
10.30 In aller Freundschaft – Die jungen Ärzte (4/15) (v. gest.)
11.20 Eisbär & Co. Dokusoap
12.10 Morden im Norden (4/5) (v. gestern)
13.00 rbb24 Nachrichten
13.10 Kochstories UT
13.40 Morden im Norden (4/6) Eiskind
14.30 Der Ranger – Paradies Heimat: Zusammenhalt TV-Drama, D 2022. Mit P. Danne FSK: 6/**90 Min.**
16.00 rbb24 Nachr.
16.15 In aller Freundschaft – Die jungen Ärzte (4/16) Klinikserie. Späte Einsicht
17.05 Panda & Co. spezial
17.53 Sandmann 3 Reihe
18.00 DER TAG in Berlin & Brandenburg UT
19.30 Regionales UT Mag.
20.00 Tagesschau UT Nachr.

DISNEY CHANNEL HD

8.45 Waustelle 3 Animation
9.20 Bluey 4 Animation
9.50 Micky Maus: Spielhaus 6 Trickserie
10.20 Firebuds 3 Animation
10.55 Gus 6 Animationsserie
11.25 Disney Jr. Arielle 5
11.50 Spidey 6 Animation
12.30 Taffy 6 Trickserie
13.00 Tierduell Show, D 2020
13.30 Miraculous 8 Trick
14.15 Der Geist und Molly McGee 8 Animation
14.45 Disneys Kuzco's Königs-Klasse 6
15.05 Big City Greens 6
15.45 Monster bei der Arbeit 5 Animation
16.10 Taffy 6 Trickserie
16.45 Hamster & Gretel 8
17.15 Bluey 4 Animation
18.05 Miraculous 8 Trick
18.55 Susi und Strolch 6
Zeichentrick, USA 1955 – Für die Cockerdame Susi sind die schönen Zeiten vorbei, als ihre Besitzer ein Baby bekommen. **80/73 Min.**

KIKA HD

9.30 Gudrun die Wikingerprinzessin 7 **9.35** Edmund und Luzie 4 **10.15** Glücksbärchis 4 **11.00** logo! 8 **11.10** Wendy 8 **12.25** Snowsnaps' Winterspiele 4 **12.30** Garfield 6 **12.55** Power Players 6 **13.15** Piraten von nebenan 6 **13.40** Die Pfefferkörner 8 **14.10** Einstein 10 **15.00** Mystic – Das Geheimnis von Kauri Point 10
15.50 Klincus 6 Trickserie
16.10 Power Sisters 8
16.35 Josefine, Törtel und die Tiere 6 Trickserie
17.00 Garfield 6 Serie
17.25 Die Schlümpfe 6
17.50 Shaun, das Schaf 3
18.10 Biene Maja 3 Trick
18.30 Zacki und die Zoobande 3 Animationsserie
18.45 Animanimals 6
18.47 Baumhaus 8 Magazin
18.50 Sandmann 3 Reihe
19.00 Lassie 6 Trickserie
19.25 logo! 8
19.30 Kannawoniwasein! NEU Komödie, D 2023 Mit Miran Selcuk, Lotte Engels FSK: 6/**90 Min.**

SAT.1 GOLD HD

5.55 Richterin Barbara Salesch Gerichtsshow
7.30 Richter Alexander Hold Gerichtsshow
10.10 Unsere kleine Farm (6/14+15) Familienserie
12.00 Ein Engel auf Erden (2/23) Familienserie
12.55 Die Waltons (7/10)
13.45 Unsere kleine Farm (6/16+17) Familienserie
15.25 Diagnose: Mord (3/15+16) Krimiserie
17.15 Hart aber herzlich (3/21) Einfach Hart
18.10 Cold Case – Kein Opfer ist je vergessen (1/13) Der letzte Brief
19.00 K 11 Reihe, D 2008
20.15 K11 – Die neuen Fälle Dokusoap, D 21. Organernte / Ich sehe was, was du nicht siehst
21.10 K11 – Die neuen Fälle
21.40 Auf Streife Dokusoap, D 2018. Oma-Saufen / Die Cougar-Fahrschule
23.35 K 11 Reihe, D 2009
0.45 Lenßen & Partner
1.50 K11 – Die neuen Fälle

SPORT 1 HD

6.00 Teleshopping Werbung
7.00 Exatlon Germany – Die Mega Challenge
9.30 Die PS-Profis – Mehr Power aus dem Pott
10.30 American Pickers – Die Trödelsammler
12.30 Die drei vom Pfandhaus Reihe, USA 2014 U. a. Spruce Goose / Pokernacht
14.15 Power of Love NEU Show, D 2025
16.45 My Style Rocks Show, D 2025
19.15 Storage Hunters Dokureihe, USA 2013
20.15 Exatlon Germany – Die Mega Challenge Show, D 2025. Moderation: Jochen Stutzky
22.45 My Style Rocks Show, D 2025. Moderation: Gülcan Kamps
1.00 SEK Ludolf – Das Schrott-Einsatz-Kommando Dokusoap
2.00 Markus – Autohändler aus dem Pott
3.00 Teleshopping Bis 6.00

EURO SPORT 1 HD

8.30 Langlauf Aus Falun Sprint klassisch
9.00 Langlauf 20 km Herren
10.00 Biathlon-WM Aus Lenzerheide Single-Mixed-Staffel
14.00 Pr. nach Ansage
18.30 Rad: UAE Tour 3. Etappe. Höhepunkte
19.15 Skispringen Herren. Aus Sapporo
20.00 Snooker: Main Tour Welsh Open. Aus Llandudno. Finale
22.00 Biathlon-WM Aus Lenzerheide Single-Mixed-Staffel
23.00 Rad: Algarve-Tour 3. Etappe. Höhepunkte
0.00 Alpine Ski-WM Aus Saalbach. RS Herren
1.00 Alpine Ski-WM Slalom Herren, 2. Lauf
2.00 Rad: UAE Tour 5. Etappe. Höhepunkte
3.00 Supersport-WM LIVE 1. Lauf: Phillip Island
3.30 Rad: Algarve-Tour
4.00 Superbike-WM 1. Lauf: LIVE Phillip Island. Bis 7.00

REPORTAGE



20.15 Traumstrände, die Sie kennen sollten
D 24 – Wer von weißen Sandstränden und Kokospalmen träumt sowie die Hängematte liebt, ist auf One Foot Island (o.) im Südpazifik genau richtig.

21.45 rbb24 UT Nachrichten
22.00 Gundermann
Biografie, D 2018 Mit Alexander Scheer (Wh. v. gestern) **120 Min.**
0.00 Die Olsenbande stellt die Weichen
Gaunerkomödie, Dän 75. Mit O. Sprogøe, M. Grunwald FSK: 12/**100 Min.**
1.40 Berlinale 2025 – Die Pressekonferenzen vom Tage NEU Bericht

ZEICHENTRICK



20.15 Peter Pan 6
USA 1953. Sprecher: Ernst Jacobi – Peter Pan (o.) nimmt das Mädchen Wendy und ihre kleinen Brüder mit auf eine fantastische Reise zur Insel Nimmerland. **100/74 Min.**
21.55 Eine zweite Chance
Liebesfilm, USA 1998 Mit Sandra Bullock – Birdee, vom Gatten betrogen, zieht heim nach Texas und trifft einen alten Verehrer wieder. FSK: 6/**140/106 Min.**
0.15 Immer wieder Jim (2/13+14) Comedyserie, USA 2003. Wo die Liebe hinfällt (1+2)
1.10 Teleshopping

SUPER RTL HD

9.40 Paw Patrol 6 **10.20** Batwheels 6 **10.45** Barbie – Ein verborgener Zauber 6 **11.10** Monster High 8 **11.45** Tom & Jerry in New York 6 **12.10** Grizzy 6 **12.45** Ninjago – Aufstieg der Drachen 6 **13.10** SpongeBob 6 **13.35** Angelo 8 Serie **14.00** ALVINNN!!! 6 **14.35** Jade Armor 6 **15.00** Bo, Flo & Co. 6 **15.40** Tom & Jerry in New York 6 **16.05** TOGGO GG 9 **16.35** SpongeBob 6 **17.00** Rubble & Crew 4 **17.40** ALVINNN!!! 6 Animationsserie
18.30 Grizzy 6 Animation
19.20 Uferpark – Gute Zeiten, wilde Zeiten
19.50 Angelo 8 Serie
20.15 Verlockende Falle
Thriller, USA 1999. Mit Sean Connery, V. Rhames FSK: 12/**135/103 Min.**
22.30 Einsatz in den Alpen – Der Armbrustkiller UHD
Thriller, D 2022. Mit J. Matschke **110/91 Min.**
0.20 CSI: Miami (3/23)
1.15 Teleshopping

RTL UP

5.30 Das Familiengericht
6.45 Das Jugendgericht
9.45 Der Blaulicht Report
12.40 Das Familiengericht
15.10 Der Blaulicht Report Reihe, D 2014. U. a.: Mann vergisst Baby nach Seitensprung
17.50 Das Strafgericht Gerichtsshow. U. a.: Motorradliebe / Trautes Heim, Glück allein
20.15 Die Camper (7/6,3,11) Comedyserie. Die Tote im See / Der Retter / Frühlingsgefühle
21.35 Ritas Welt (1/10–12) Serie. Ein dicker Hund / Freitag, der 13. / Das große Schlamassel
22.55 Nikola (1/12+13) Ein heißes Wochenende / Der Rosenkavalier
23.45 Nikola Fun cut
0.10 Alles Atze (2/5–7)
1.30 Teleshopping Werbung
2.30 Das Strafgericht
4.00 Verdachtsfälle Reihe
4.05 Das Jugendgericht

TELE 5 HD

6.25 Infomercial
7.25 Joyce Meyer – Das Leben genießen
7.55 Infomercial
15.05 Star Trek – Das nächste Jahrhundert (7/8) Sci-Fi-Serie (v. gestern)
16.05 Infomercial
16.10 Star Trek – Raumschiff Voyager (3/17) Sci-Fi-Serie (v. gestern)
17.10 Star Trek – Deep Space Nine (4/9)
18.10 Star Trek – Das nächste Jahrhundert (7/9)
19.05 Star Trek – Raumschiff Voyager (3/18)
20.15 Tremors 5: Blutlinien Horrorkomödie, USA / Südafrika 2015. Mit M. Gross FSK: 12/**120/95 Min.**
22.15 Tremors: A Cold Day in Hell Horroraction, USA / Südafrika 2018 Mit Jamie Kennedy, M. Gross FSK: 16/**130/94 Min.**
0.25 Red Dawn Action, USA 2012 (Wh. v. gestern) FSK: 16/**100/90 Min.**

NITRO HD

7.30 Leverage (1/10–12)
10.00 J.A.G. (2/5–7)
13.00 MacGyver (5/13+14)
14.50 Alle unter einem Dach (5/5+6) Sitcom
15.40 Ein Käfig voller Helden (2/15+16) Comedyserie. Wertvolle Informationen / Der General und die Kunst
16.35 M.A.S.H. (8/1–4) Ehe- und Gaumenfreuden / Die rote Gefahr / Zu allem bereit / Leb' wohl, Radar
18.20 Ein Käfig voller Helden (2/17+18) Serie Der Austauschgeneral / Der große Bankraub
19.15 Alle unter einem Dach (5/7+8) Sitcom. Die Basketball-Oma / Alle lieben Stephane!
20.15 Medical Detectives Tod am Straßenrand / Last der Beweise / Eine Frage der Glaubwürdigkeit / Ein falsches Wort
23.55 Medical Detectives

KABEL 1 DOKU HD

18.40 Pawn Stars Reihe
20.15 Jeremy Wade: Geheimnisse der Tiefe Dokureihe (5+6) Amelia Earharts letzter Flug / Die Titanic und das Weltraumwetter
21.55 History's Greatest Mysteries Dokureihe
23.25 Buried in the Backyard Dokureihe
0.55 Homicide Hunter

VOX UP HD

13.55 Verklag mich doch!
15.00 CSI: Vegas (15/10)
15.50 Law & Order (13/18+19)
17.35 Leverage (1/10–12) Krimiserie. Gruppentherapie / Die Geschworene / Kunststück
20.15 Chicago Fire (5/2–4) Actionserie, USA 2016 Weckruf / Verbrannte Erde / Der Mars ruft
23.00 Chicago Fire (5/2–4)

NICKELODEON HD

14.15 SpongeBob 6
15.05 Bei den Louds 6
15.55 Bei den Louds 6 (6/1) START 26-tlg. Zeichentrickserie, USA 2021
16.20 Schere, Stein, Papier 8 Trickserie
16.45 Patrick Star Show 6
17.10 Kamp Koral 6
17.35 SpongeBob 6
18.50 Bei den Louds 6
20.05 SpongeBob 6

SIXX HD

6.35 Million Dollar Homes – Luxusmakler in L.A.
9.15 Ghost Whisperer (2/3+4) Mysteryserie
11.00 Gilmore Girls (5/11–14)
14.45 Hart of Dixie (1/14) Dramedyserie. Aliens
15.40 Ghost Whisperer (2/5+6) Mysteryserie
17.35 Charmed... (6/23) Gute und böse Welt (2)
18.30 Charmed... (7/1+2) START 22-tlg. Serie, USA 2004. Blinder Zorn / Nackte Tatsachen
20.15 Germany's Next Topmodel – by Heidi Klum Show, D 2025 Jury: Heidi Klum, Naomi Campbell Gast: Andreas Ortner
22.30 Germany's Next Topmodel – by Heidi Klum Show, D 2025
1.10 Germany's Next Topmodel Stories

PRO 7 MAXX HD

6.00 Highway Heroes Down Under Dokusoap
7.45 Infomercials
8.45 Highway Heroes Canada Dokureihe
10.15 Achtung, Zoll! Willkommen in Australien
13.30 Storage Wars Reihe
15.10 Pawn Stars – Die Drei vom Pfandhaus
16.45 One Piece 8 Anime
17.35 Dragon Ball Z Kai 10 (1/2+3) Animeserie
18.30 One Piece 8 (21/7)
18.55 Detektiv Conan 8 UT (7/6) Animeserie
19.20 Futurama UT (1) START 4-tlg. Trick, USA 2009
19.45 Family Guy UT (2/7)
20.15 Detektiv Conan: Der Magier mit den Silberschwingen Animation, Jap 04 FSK: 12/**125/101 Min.**
22.20 Demon Slayer (3/2–4)
23.50 Jujutsu Kaisen (1/7)
0.10 D.Gray-man (1/25)

DMAX HD

8.50 Die Aquarium-Profis
9.50 Infomercial
10.15 Helden der Baustelle Hätte, hätte, Baggerkette / BamBam, Herrscher der Grube
12.15 Border Control: Italiens Grenzschützer
14.15 Gem Hunters Down Under – Die Saphirjäger Dokusoap
17.10 Border Control – Spaniens Grenzschützer
18.15 112: Feuerwehr im Einsatz Dokusoap Hochhaus in Flammen / Feuer in der Fabrik
20.15 In The Eye Of The Storm NEU Reihe, USA 2023 (3+4) Hurrikan-Alarm / Gefahr aus dem Nichts
22.10 DMAX News
22.15 Naked Survival: Last One Standing Jede Menge Fleisch
0.15 DMAX News

ARD ALPHA

19.15 Das geheime Wissen der Tiere Doku, D 2024
20.00 Tagesschau
20.15 Eisenbahnromantik
21.00 Auf der Suche nach der Welt von morgen
21.50 Familie 2000 Doku
22.35 Von Pferdejungs und Zukunftsmachern
23.00 42 Dokureihe, D 2024
23.30 The Day – News
0.00 Tagesschau 2005

COMEDY CENTRAL HD

19.15 Bob's Burgers
20.00 Futurama X-mas Story / Das merkwürdige Verhalten geschlechtsreifer Krustentiere ...
20.50 South Park Trickserie
21.50 American Dad Trick
22.35 Rick and Morty
23.05 Solar Opposites
23.30 Star Trek: Lower Decks Trickserie
0.00 Malcolm mittendrin

TLC HD

16.40 Judge Judy Dokusoap
18.25 Ein perfekter Mord Dokureihe, USA 2017
20.15 Unheimliche Videos – Wahrheit oder Fake? Dokusoap. Das Wesen aus einer anderen Welt / Die UFO-Parade
22.10 The Haunted Museum
23.05 Haunted – Seelen ohne Frieden Reihe
1.15 Unheimliche Videos

Altersempfehlungen: 3 ab 3 Jahren **Serieninfo:** Sendungs- o. Folgentitel (1/2) = 1. Staffel / 2. Folge
Aktuelle Programminfos und -änderungen auf **www.tvdigital.de** genial gelungen geht so grausig

MORGENS

sky cinema PREMIERE

5.15 Die Farbe Lila OO 5.1 ⊠
Musicaldrama, USA 2023
Mit Fantasia Barrino, Taraji P. Henson FSK: 12/**136 Min.**

7.40 The Holdovers OO 5.1 ⊠
Tragikomödie, USA 2023
Mit Paul Giamatti, Da'Vine Joy Randolph FSK: 12/**129 Min.**

9.55 A Quiet Place: Tag Eins
Sci-Fi-Horror, USA OO 5.1 ⊠
2024. Mit Lupita Nyong'o, Joseph Quinn FSK: 16/**96 Min.**

11.35 Alles Fifty Fifty 5.1
Komödie, D 2023. Mit Moritz Bleibtreu, Laura Tonke, David Kross FSK: 6/**108 Min.**

14

13.30 Hounds of War OO ⊠
Action, USA / Malta 2024
Mit Frank Grillo, Rhona Mitra, Robert Patrick, Leeshon Alexander FSK: 16/**91 Min.**

15.05 The Wandering Earth II
Sci-Fi, China 23 OO 5.1 ⊠
Mit Jing Wu, Andy Lau, Xuejian Li FSK: 12/**167 Min.**

18.00 Gran Turismo OO 5.1 ⊠
Action, USA / Jap 2023
Mit Archie Madekwe, David Harbour, Orlando Bloom, Darren Barnet – Der Gamer Jann träumt davon, echte Rennen zu fahren. Dann bekommt er von einem Geschäftsmann die Chance, sich in der Realität zu beweisen. FSK: 12/**129 Min.**

sky cinema ACTION

6.55 Hinterland 5.1 ⊠ Thriller,
Ö / Lux / Bel / D 2021. Mit Liv Lisa Fries FSK: 16/**96 Min.**

8.35 Rage – Tage der Vergeltung
Action, USA 2016 OO 5.1 ⊠
Mit John Travolta, Amanda Schull, P. Sloan FSK: 16/**87 Min.**

10.10 The Marksman – Der Scharfschütze OO 5.1 ⊠
Action, USA 2021. Mit Liam Neeson, T. Ruiz FSK: 16/**104 Min.**

12.00 Lara Croft Tomb Raider – Die Wiege des Lebens
Fantasyaction, USA / OO ⊠
D / Jap / GB 2003. Mit Angelina Jolie FSK: 12/**110 Min.**

14.00 Jack Reacher OO 5.1 ⊠
Actionthriller, USA 2012
Mit Tom Cruise – Ein Scharfschütze tötet fünf Menschen. Ist Soldat James Barr der Täter? Dessen Anwältin Helen Rodin bittet Sonderermittler Reacher um Hilfe. FSK: 16/**125 Min.**

16.10 Jack Reacher: Kein Weg zurück OO 5.1 ⊠ Actionthriller, USA 2016. Mit
Tom Cruise FSK: 16/**113 Min.**

18.10 Training Day OO 5.1 ⊠
Thriller, USA 2001. Mit Denzel Washington – Der Cop Jake stellt fest, dass sein älterer Kollege Alonzo das Gesetz recht eigenwillig auslegt. FSK: 16/**111 Min.**

sky cinema CLASSICS

5.45 Unternehmen Wildgans
Dokumentation, Kan 1971

6.25 Der Löwe von Theben ⊠
Abenteuer, It / F 1964. Mit Mark Forest FSK: 12/**83 Min.**

7.55 Die Seewölfe kommen
Kriegsaction, GB / CH / OO ⊠
USA 1980. Mit Gregory Peck, Roger Moore FSK: 12/**113 Min.**

9.55 König der Freibeuter OO
Abenteuer, USA 1958. Mit Yul Brynner FSK: 12/**114 Min.**

12.00 Robin Hood – König der Diebe OO ⊠ Abenteuer,
USA 1991. Mit Kevin Costner, M. Freeman FSK: 12/**137 Min.**

14.35 Der Mann, der niemals aufgibt OO ⊠ Actionthriller, USA 1977. Mit Clint Eastwood FSK: 16/**105 Min.**

16.25 Die Flucht von Alcatraz
Thriller, USA 1979 OO ⊠
Mit Clint Eastwood, Patrick McGoohan – Frank wird als Häftling nach Alcatraz gebracht. Obwohl das Gefängnis als absolut ausbruchsicher gilt, heckt er einen raffinierten Fluchtplan aus. FSK: 12/**107 Min.**

18.20 Zorro – Der schwarze Rächer (1/12+13) Das Herz einer Frau / Die Quelle

19.20 Carson & Carson (35)
Familiensaga, Aus 87. Der verlorene Sohn. Mit L. Bayly

sky cinema FAMILY

5.30 Das fliegende Klassenzimmer 5.1 Familienfilm,
D 23. Mit Tom Schilling **85 Min.**

7.00 Meine Freundin Conni – Geheimnis um Kater Mau
Animation, D 2020 **76 Min.**

8.25 Lassie – Ein neues Abenteuer 5.1 Familienfilm,
D 23. Mit K. Schüttler **88 Min.**

10.00 Breaking Point – Make it or Break it OO 5.1
Drama, GB 2023 FSK: 12/**98 Min.**

11.45 Das Haus der geheimnisvollen Uhren OO 5.1
Fantasy, USA / Kan / Ind 2018
Mit Jack Black FSK: 6/**102 Min.**

13.30 Ride like a Girl – Ihr größter Traum OO 5.1
Biografie, Aus 2019. Mit Teresa Palmer, Sam Neill, Brooke Satchwell **95 Min.**

15.10 Fly – Der Tanzfilm 5.1
Tanzdrama, D 2021. Mit Svenja Jung, Ben Wichert, J. Tabatabai FSK: 6/**106 Min.**

17.05 Sing OO 5.1 Animation,
USA 2016 – Buster Moons Theater steht vor dem Bankrott. Um es zu retten, will der Koala einen großen Gesangswettbewerb veranstalten. **104 Min.**

18.55 Asterix und die Wikinger
Zeichentrickfilm, OO 5.1
Dän / F 2006. Spr.: Christian Tramitz FSK: 6/**68 Min.**

sky cinema HIGHLIGHTS

6.00 Ein Mann namens Otto
Komödie, USA / S OO 5.1 ⊠
22. Mit Tom Hanks, Mariana Treviño FSK: 12/**122 Min.**

8.05 65: The End Is Only the Beginning OO 5.1 ⊠
Sci-Fi, USA / Kan 2023. Mit Adam Driver FSK: 16/**90 Min.**

9.40 Der Kautions-Cop OO ⊠
Komödie, USA 2010. Mit Gerard Butler, Jennifer Aniston, C. Baranski FSK: 12/**107 Min.**

11.30 Hancock – Extended Cut
Actionkomödie, OO 5.1 ⊠
USA 2008. Mit Will Smith, Charlize Theron FSK: 12/**99 Min.**

13.15 Hitch – Der Date Doktor OO Komödie, USA
2005. Mit Will Smith **113 Min.**

15.15 Men in Black OO 5.1
Sci-Fi-Komödie, USA 1997
Mit Tommy Lee Jones – Die Geheimagenten K und J überwachen außeriridische Aktivitäten auf der Erde. Das Überleben der gesamten Menschheit hängt von ihnen ab. FSK: 12/**95 Min.**

16.55 Men in Black 2 OO 5.1
Sci-Fi-Komödie, USA 2002
Mit Will Smith, Tommy Lee Jones, Rip Torn FSK: 12/**85 Min.**

18.25 Men in Black 3 OO ⊠
Sci-Fi-Komödie, USA 2012
Mit Will Smith, Tommy Lee Jones, J. Brolin FSK: 12/**101 Min.**

20 15 PRIMETIME

SCI-FI



20.15 I.S.S. OO 5.1
NEU
USA 2023. Mit Chris Messina, John Gallagher Jr., Pilou Asbæk – Während auf der Internationalen Raumstation zwei Gruppen von Forschern arbeiten, eine aus Russland und eine aus den USA (o.: Ariana DeBose als Dr. Kira Foster), bricht auf der Erde ein Krieg zwischen den beiden Ländern aus. FSK: 12/**92 Min.**

21.50 Godzilla x Kong: The New Empire OO 5.1 ⊠
Sci-Fi, USA / Aus 2024. Mit Rebecca Hall, Dan Stevens, Brian Tyree Henry, A. Ferns – Der riesige King Kong und der furchteinflößende Godzilla müssen gemeinsam gegen gigantische Monster antreten, die die Existenz der Menschheit bedrohen. FSK: 12/**111 Min.**

23.50 Abigail OO 5.1 ⊠
Horror, USA 2024. Mit Melissa Barrera, Dan Stevens, Alisha Weir FSK: 16/**106 Min.**

1.40 Manta Manta – Zwoter Teil 5.1 Komödie, D 2023
Mit Til Schweiger, Tina Ruland FSK: 12/**122 Min.**

4.00 Schlaft gut, ihr fiesen Gedanken OO 5.1
Drama, USA 2024. Mit Isabela Merced FSK: 12/**108 Min.**

ACTION

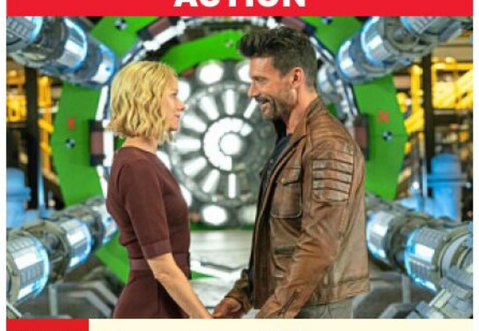

20.15 Boss Level OO 5.1 ⊠
USA 2021. Mit Mel Gibson, Will Sasso – Eine unangenehme Zeitschleife: Jeden Morgen wird der ehemalige Delta-Force-Kämpfer Roy Pulver (Frank Grillo) in seiner Wohnung von einer Gruppe Attentäter angegriffen. Auch seine Ex-Frau Jemma (Naomi Watts) und sein Sohn Joe sind in die Ereignisse involviert und sterben, wenn Roy es nicht verhindert. FSK: 16/**97 Min.**

22.00 The Equalizer OO 5.1 ⊠
Actionthriller, USA 2014
Mit Denzel Washington – Als die Prostituierte Teri, die er in einem Diner kennengelernt hat, von ihrem Zuhälter verprügelt wird, greift der Ex-Soldat McCall ein. Dadurch bekommt der Mann es mit der russischen Mafia zu tun. FSK: 16/**127 Min.**

0.15 S.W.A.T. – Die Spezialeinheit OO 5.1 Actionthriller, USA 2003. Mit
Colin Farrell FSK: 16/**112 Min.**

2.15 The Rhythm Section – Zeit der Rache OO 5.1
Thriller, GB / Span / Irl / USA 2020 FSK: 16/**106 Min.**

4.05 Fast & Furious Five
Action, USA 2011 OO ⊠
Mit Vin Diesel FSK: 12/**125 Min.**

KRIEGSFILM

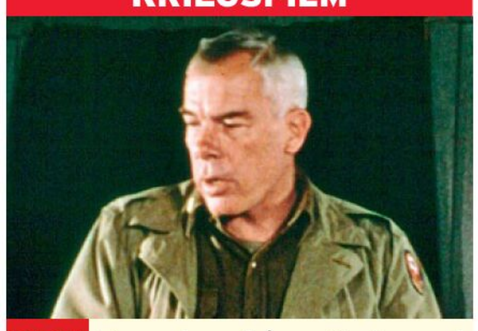

20.15 Das dreckige Dutzend OO ⊠
GB / USA 1967. Mit Ernest Borgnine – 1944 wird der US-Major Reisman (Lee Marvin) beauftragt, zwölf zum Tode oder zu langen Haftstrafen verurteilte amerikanische Soldaten für ein Himmelfahrtskommando auszubilden. Kurz vor der Invasion erhalten sie die Gelegenheit, sich bei einem überaus waghalsigen Unternehmen in Frankreich zu rehabilitieren. FSK: 16/**144 Min.**

22.45 Agenten sterben einsam
Thriller, USA / GB OO ⊠
1968. Mit Richard Burton, Clint Eastwood, Mary Ure – Major Smith leitet im Zweiten Weltkrieg die Befreiungsaktion eines Generals der Alliierten, der in einer unzugänglichen Festung in den Alpen von der Wehrmacht gefangengehalten wird. FSK: 16/**148 Min.**

1.20 Die vier Söhne der Katie Elder OO Western,
USA 1964. Mit John Wayne, Dean Martin, Michael Anderson Jr. FSK: 12/**117 Min.**

3.25 Inferno am Fluss OO
Western, USA / GB 1967
Mit Terence Stamp, Joanna Pettet FSK: 12/**109 Min.**

ANIMATION

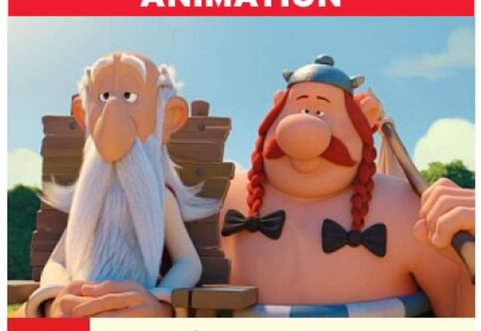

20.15 Asterix und das Geheimnis des Zaubertranks OO 5.1
F 2018 – Als sich der Druide Miraculix (l.) bei einem Unfall den Fuß bricht, beschließt er, in Rente zu gehen. Gemeinsam mit Asterix und Obelix (r.) begibt er sich auf die Suche nach einem geeigneten Nachfolger, an den er das Rezept für den Zaubertrank weitergeben kann. **83 Min.**

21.40 Tropic Thunder – Director's Cut OO ⊠
Actionparodie, USA 2008
Mit Ben Stiller – Ein Hollywood-Team dreht ein Vietnamdrama im thailändischen Dschungel. Als echte Drogenschmuggler angreifen, laufen die Kameras munter weiter. FSK: 16/**116 Min.**

23.45 Central Intelligence OO
Actionkomödie, USA 16 ⊠
Mit Kevin Hart FSK: 12/**111 Min.**

1.35 Scary Movie OO Horrorkomödie, USA 2000. Mit
Anna Faris FSK: 16/**85 Min.**

3.05 Scary Movie 2 OO 5.1
Horrorkomödie, USA 2001
Mit Anna Faris FSK: 16/**78 Min.**

4.30 Scary Movie 3 OO 5.1
Horrorkomödie, USA / Kanada 2003 FSK: 12/**80 Min.**

ACTIONKOMÖDIE

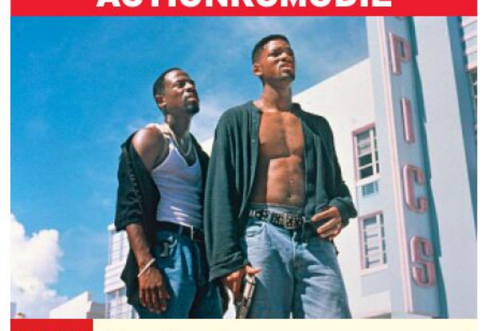

20.15 Harte Jungs – Bad Boys OO 5.1 ⊠
USA 1995. Mit Téa Leoni, Tchéky Karyo – Den Drogencops Burnett (Martin Lawrence, l.) und Lowrey (Will Smith) eilt der Ruf voraus, jede Menge Chaos zu verursachen, dennoch sind sie die besten ihres Fachs. Nun sollen sie innerhalb von 72 Stunden eine riesige Kokainladung wiederbeschaffen. FSK: 18/**114 Min.**

22.15 Bad Boys II OO 5.1 ⊠
Actionkomödie, USA 2003
Mit Martin Lawrence, Will Smith, Gabrielle Union – Lowrey und Burnett sind Rauschgiftbaron Hector Juan Carlos „Johnny" Tapia auf der Spur. Nun verliebt sich Mike ausgerechnet in Marcus Schwester Sydney, was die Freundschaft der beiden auf eine harte Probe stellt. FSK: 18/**135 Min.**

0.40 Hancock – Extended Cut OO 5.1 Actionkomödie,
USA 2008. Mit Will Smith, Jason Bateman FSK: 12/**99 Min.**

2.20 Hitch – Der Date Doktor OO Komödie, USA 05
Mit Kevin James **113 Min.**

4.20 Ein Mann namens Otto
Komödie, OO 5.1 ⊠
USA / S 2022 FSK: 12/**122 Min.**

22 FR NACHTS

genial gelungen geht so grausig OO Zweikanal Dolby Surround 5.1 Dolby Digital SW schwarz-weiß UT Untertitel Bildbeschreibung für Sehbehinderte
OnDemand Verfügbar bei Sky On Demand oder in der Mediathek des jeweiligen Senders ⊠ Jugendschutz-Vorsperre

WARNER TV FILM HD

5.35 New York on Set Special (1)
6.00 Das war der Wilde Westen Western, USA 1961. Mit Carroll Baker FSK: 12/**145 Min.**
8.45 Hinter den Kulissen Talk
9.05 Die Nacht vor der Hochzeit Komödie, USA 1940. Mit Cary Grant FSK: 12/**108 Min.**
11.00 Mrs. Doubtfire – Das stachelige Kindermädchen Komödie, USA 1993. Mit Robin Williams FSK: 6/**115 Min.**
13.00 Sister Act – Eine himmlische Karriere Komödie, USA 1992. Mit Whoopi Goldberg, M. Smith FSK: 6/**95 Min.**
14.45 Sister Act 2 – In Göttlicher Mission Komödie, USA 1993. Mit Whoopi Goldberg, K. Najimy **103 Min.**
16.35 Tricks Gaunerkomödie, USA / GB 2003. Mit Nicolas Cage – Der Betrüger Roy Waller erfährt, dass er eine 14-jährige Tochter hat. Diese sorgt bald für reichlich Chaos. FSK: 12/**116 Min.**
18.30 Der Omega Mann ⊠ Sci-Fi, USA 1971. Mit Charlton Heston – Nach einem bakteriologischen Krieg ist fast die ganze Menschheit ausgerottet. Wissenschaftler Robert Neville forscht fieberhabt nach einem Antiserum. FSK: 16/**95 Min.**

sky one

6.40 Psych (7/8) Krimiserie, USA 2013. Alle Wege führen nach Schweden
7.25 Navy CIS (10/10–12) Krimiserie. Neues Geld / Die Wahrheit hat viele Gesichter (1) / Tage der Trauer (2)
9.40 La Brea (1/3+4) Abenteuerserie. Jagdzeit / Besuch aus der Gegenwart
11.10 Blue Bloods – Crime Scene New York (10/15+16) Im falschen Film / Die ersten hundert Tage
12.45 The Rookie (5/13) Krimiserie. Daddy Cop
13.25 Blue Bloods – Crime Scene New York (14/15+16) Serie. Schöner wohnen / Böses Blut
15.00 S.W.A.T. (5/10) Actionserie, USA 2022 Gestohlene Waffen
15.45 Navy CIS (10/10–12) Serie. Neues Geld / Die Wahrheit hat viele Gesichter (1) / Tage der Trauer (2)
18.00 Blue Bloods – Crime Scene New York (10/15+16) Krimiserie ⊠ Im falschen Film / Die ersten hundert Tage
19.30 The Rookie (5/14) Krimiserie, USA 22 Todesurteil. Mit Mekia Cox

sky atlantic

5.30 In Treatment – Der Therapeut (1/38) Dramaserie
5.55 Continuum (3/4+5)
7.25 Sort Of (3/3–5)
8.40 Strike Back (3/3–5) Actionserie. Jäger und Gejagte / Vengeance: Der Bruder / Keine Wahl
11.10 Six Feet Under – Gestorben wird immer (3/3+4) Dramaserie. Das Innere Auge / Niemand schläft
12.55 Sort Of (3/3–5) Comedyserie, Kan 2023 Irgendwie wahr / Irgendwie verheiratet / Irgendwie Yoda
14.10 Continuum (3/4+5) Sci-Fi-Serie, Kan 2014. Neue Zukunft / Spiel auf Zeit. Mit Rachel Nichols
15.45 Die Sopranos (5/9+10) Mafiaserie, USA 2004. Altes Leid, junges Glück / Kalter Aufschnitt Mit James Gandolfini – Trotz der Nacht mit Tony will Carmela sich immer noch scheiden lassen.
17.45 Strike Back (3/3–5) Actionserie. Jäger und Gejagte / Vengeance: Der Bruder / Keine Wahl – Scott und Stonebridge jagen einen Hassprediger, der Nuklearzünder unter seine Kontrolle gebracht hat.

sky showcase

5.50 Wild Things mit Dominic Monaghan (5) Auf den Spuren der Plumploris
6.35 Tierarzt Dr. Jeff – Der Rocky Mountain Doc ⊠ Dokureihe (8+9) Picking up the Pieces / Never Give Up
8.10 Death in Paradise (10/3+4) In Luft aufgelöst / Tödliche Nachtschicht
10.05 Die Rosenheim-Cops (19/10+11) Krimiserie, D 2019
11.40 Unfall, Selbstmord oder Mord ⊠ Reihe, USA 2023 (6+7) Checkliste für einen Mord / Hollywood Horror
13.10 Ancient Aliens – Unerklärliche Phänomene Dokureihe, USA 2012 ⊠ (42+43) Kraftwerke / Da Vincis Botschaften
14.45 SOKO Wien ⊠ (16/5–8) Krimiserie. Mann ohne Eigenschaften / Spurlos / Böser Geist / Das Rätsel
17.55 The Rookie ⊠ (1/14+15) Serie, USA 2018 100 Tage Rookie / Menschenjagd. Mit Alyssa Diaz
19.25 Magnum P.I. ⊠ (3/7) Serie, USA 2021. Schmutzige Geschäfte – Eine Nachbarschaftswache bittet Magnum und Higgins, eine zwielichtige Person aus ihrem Block zu untersuchen.

sky krimi

5.55 Erzgebirgskrimi: Der letzte Bissen ⊠ TV-Krimi, D 21 Mit Kai Scheve FSK: 12/**89 Min.**
7.30 SOKO Wien ⊠ (11/15+16) Serie, D / Ö 2016. Ein ganz normaler Tag / Wir sind viele
9.50 Ein Fall für zwei ⊠ (27) Serie. Die falsche Schlange
10.55 Erzgebirgskrimi: Ein Mord zu Weihnachten TV-Krimi, D 22. Mit Kai Scheve, Teresa Weißbach FSK: 12/**90 Min.**
12.25 Die Rosenheim-Cops (15/10+11) Krimiserie, D 15 Der Weihnachtsmann ist tot / Wahlkampf in Ganting
14.05 Morden im Norden (3/3+4) Krimiserie. Goldfinger / Der Griff ins Leere
15.50 Ein starkes Team: Sterben auf Probe ⊠ TV-Krimi, D 21. Mit Florian Martens FSK: 12/**89 Min.**
17.25 Ein Fall für zwei (28) Entgleist – Rechtsanwalt Benni Hornberg übernimmt den Fall von Philipp Wessling, der seine Freundin Maja erschlagen haben soll.
18.25 Morden im Norden ⊠ (3/5+6) Blumenopfer / Fatale Begegnung – Medium Annette Döring kommt ins Kommissariat und sagt den Tod der Tochter einer ihrer Klientinnen vorher.

MORGENS 14

PRIMETIME 20 15

LIEBESDRAMA



20.15 Titanic
USA 1997. Mit Billy Zane, Kathy Bates – Der Luxusliner „Titanic“ läuft 1912 zur Jungfernfahrt über den Atlantik aus. Unter den Passagieren ist auch die 17-jährige Rose (Kate Winslet), eine verarmte Adlige, die sich das Leben nehmen will, um nicht den reichen Cal heiraten zu müssen. Da lernt sie den mittellosen Maler Jack (Leonardo DiCaprio) kennen. Sehr schnell verlieben sich die beiden ineinander. Niemand ahnt, dass das Schiff auf eine riesige Katastrophe zusteuert. FSK: 12/**187 Min.**

23.30 Der Staatsfeind Nr. 1 Actionthriller, USA 1998 Mit Will Smith – Dem jungen Rechtsanwalt Robert Clayton Dean wird ein Video zugesteckt, auf dem die Ermordung eines Kongressabgeordneten festgehalten ist. Dean wird zum gesuchten Feind der USA erklärt. FSK: 12/**126 Min.**
1.40 Eraser Actionthriller, USA 96. Mit Arnold Schwarzenegger, J. Caan FSK: 16/**105 Min.**
3.35 War Actionthriller, USA 07 Mit Jet Li, Jason Statham, John Lone FSK: 18/**99 Min.**

KRIMISERIE



20.15 The Rookie (7/5) USA 2025. Til Death – John Nolan (Nathan Fillion) vermisst Bailey weiterhin. Die neuen Rookies halten derweil ihre Ausbilder ordentlich auf Trab.
21.00 S.W.A.T. (5/11+12) Actionserie, USA 2022. Gehackt / Provenienz. Mit Shemar Moore – Ein Hacker legt das Computer-System des LAPD lahm. Ein Leak würde die Identität zahlreicher Undercover-Ermittler enthüllen.
22.30 Navy CIS (10/10–12) Krimiserie, USA 2012 Neues Geld / Die Wahrheit hat viele Gesichter (1) / Tage der Trauer (2) – Nach dem Mord an Noel Huffner findet man bei der Leiche einen Geldschein, der noch nicht im Umlauf sein dürfte.
0.40 La Brea (1/3+4) Abenteuerserie, USA 2021. Jagdzeit / Besuch aus der Gegenwart
2.05 Die Conners (3/9–12) Comedyserie Magischer Tee / Wer ist hier der Boss? / Panikattacke / Rache aus dem Jenseits
3.40 Die Goldbergs (9/7+8) Comedyserie
4.35 Psych (7/7+8) Serie

KRIMISERIE



20.15 The Rising (1/3+4) GB 2022. Schatten der Vergangenheit / Keaton Hall. Mit Matthew McNulty, Emily Taaffe – Neves (Clara Rugaard) Ex-Freund Joseph (Solly McLeod) gerät in Verdacht. Spielte er eine Rolle bei ihrem Tod? Alex wird in die Suche nach dem Täter hineingezogen und befragt Neves Stiefschwester Katie.
21.45 The Day of the Jackal (1/5+6) Dramaserie, GB 2024. Unter Druck / Ein gutes Menschengesicht – Bianca setzt alles daran, den Killer „Schakal“ zu fassen. Eine packende Jagd durch Europa beginnt, bei der sie ihm unermüdlich auf den Fersen bleibt.
23.35 Die Sopranos (5/9+10) Mafiaserie. Altes Leid, junges Glück / Kalter Aufschnitt – Tony versucht mit allen Mitteln, die Scheidung zu verhindern.
1.30 Strike Back (3/3–5) Actionserie. Jäger und Gejagte / Vengeance: Der Bruder / Keine Wahl
4.10 START Mary & George (1/1+2) 7-tlg. Dramaserie, GB 2024. Der Zweitgeborene / Königliche Jagd

DOKUREIHE

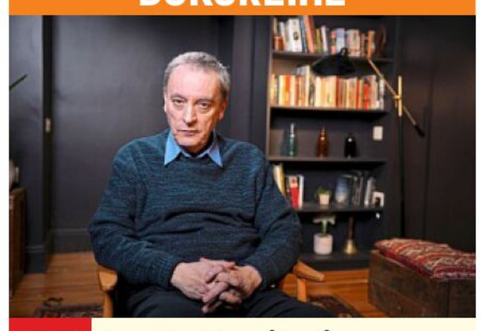

20.15 Im Bett mit einem Serienkiller ⊠ GB 2024 (5+6) Dennis Nilsen / Sean Vincent Gillis – Mit 14 Jahren läuft Martyn (o.) von zu Hause weg und gelangt nach London, wo er auf Dennis Nilsen trifft. Der berüchtigte Serienmörder nimmt zwischen 1978 und 1983 mindestens zwölf jungen Männern das Leben.
21.50 NEU Buckingham Palace – Ein Palast im Lauf der Zeit Dokureihe, GB 23 (3+4) Von Geburten und Tragödien / Skandalöse Freundschaft – Queen Victoria lässt den Buckingham Palace erweitern, darunter das berühmte Balkonzimmer. Im Jahr 1861 ereilt die Monarchin dann ein Schicksalsschlag: Prinz Albert verstirbt unerwartet.
23.25 NEU Geheimnisse royaler Paläste Dokureihe, GB 2022 (5+6) Brighton Pavilion / Kensington
1.00 SOKO Wien (15/9+10) Krimiserie. Der Geist in der Maschine / Puzzle
2.30 Die Rosenheim-Cops (19/10+11) Serie. U. a.: Eine geliebte Schwester
3.55 Death in Paradise (10/3+4) Serie, GB / F 2021

TV-KRIMI



20.15 München Mord: Ausnahmezustand D 2020. Mit Alexander Held – Beim Trost-Bier auf die Niederlage des Giesinger Fußballclubs stoßen Neuhauser (Marcus Mittermeier, l.) und Flierl (Bernadette Heerwagen) auf einen Toten. Die Fans der „Blauen“ schweigen, aber die Kommissare sind sicher, den Mörder unter diesen zu finden. FSK: 12/**89 Min.**
21.45 Die Rosenheim-Cops (15/12+13) Der Letzte macht das Licht aus / Tod am Schlagbaum – Der Koch vom Gasthaus am See wurde erschlagen. Sowohl der Wirt als auch eine Bedienung geraten in den Fokus. Eine andere Spur führt zur Antikorruptionsbeauftragten von Rosenheim.
23.20 START SOKO Wien (12/1+2) 16-tlg. Krimiserie, D / Ö 2016. Tigran der Unsichtbare / Ausgeklinkt
0.55 München Mord: Ausnahmezustand TV-Krimi, D 2020 FSK: 12/**89 Min.**
2.25 Erzgebirgskrimi: Ein Mord zu Weihnachten TV-Krimi, D 2022. Mit Kai Scheve FSK: 12/**90 Min.**
3.55 SOKO Wien (11/16)

22 FR NACHTS

Sky Cinema-Paket Altersempfehlungen: 3 ab 3 Jahren
! Letzte Ausstrahlung **Serieninfo:** Sendungs- o. Folgentitel (1/2) = 1. Staffel / 2. Folge **HD** auch in HDTV empfangbar, nicht in allen Kabelnetzen verfügbar

sky crime

MORGENS

7.30 **The Real Murders of Atlanta** OO ⊠ (2+3)
9.00 **Killer Stories** OO ⊠ Dokureihe, GB 21 (5+1)
10.35 **A Killer's Mistake** Dokureihe (7+8) OO ⊠
12.15 START **Der Unglücksbringer: Das Leben und die Tode des Robert Durst** Dokureihe, OO 5.1 ⊠ USA 2015 (1+2)
13.55 **The Real Murders of Atlanta** OO ⊠ Reihe (2+3) Ein Sheriff wird ermordet / Wer tötet einen Wohltäter?
15.25 **Im Bett mit einem Serienkiller** OO ⊠ Reihe (5+6) Dennis Nilsen / Sean Vincent Gillis
17.05 **A Killer's Mistake – Ein Fehler zu viel** Reihe, GB 2023 OO ⊠ (9+10) Davis / Lewis
18.40 **The Real Murders of Atlanta** OO ⊠ Reihe, USA 2023 (4+5) Blutige Mode / Wilde Jagd durch sechs Staaten

14 20 15

DOKUREIHE



20.15 **Wrong Man** OO
NEU 6-tlg. USA 2018 (1+2) Evaristo Salas: Der Brief / Evaristo Salas: Der Informant – Mit nur 16 Jahren wurde Evaristo Junior Salas (o.) als Erwachsener angeklagt und für den Mord an dem 24-jährigen Jose Arreola zu 33 Jahren Haft verurteilt.

NACHTS

22.10 **Im Bett mit einem Serienkiller** OO ⊠ Dokureihe, GB 2024 (5+6) Dennis Nilsen / Sean Vincent Gillis
23.50 **The Pike County Murders: A Family Massacre** OO ⊠ Reihe (1+2)
1.20 **Wrong Man** OO ⊠ Reihe, USA 2018 (1+2)

sky documentaries

5.05 **Bob Ross** OO Malkurs
5.45 **Terra X: Humboldt und die Neuentdeckung der Natur**
6.35 **Terra X: Sternstunden der Steinzeit** Doku
7.25 **Die größten Filmemacher aller Zeiten** OO
10.35 **Geheimnisse royaler Paläste** OO 5.1 Reihe
12.15 **Buckingham Palace**
13.55 **Baukatastrophen weltweit** OO (1+2) Der Erdrutsch von Baltimore / Der sinkende Wolkenkratzer
15.35 **Baukatastrophen weltweit** OO (3+4) Ein Erdbeben in Zeitlupe / Death Ray Skyscraper
17.15 **Air Warriors** OO ⊠ Dokureihe (4+5) A-10 Thunderbolt II – Der Unterschall-Jet / Prowler & Growler – Elektronisches Störfeuer
19.05 **Air Warriors** OO ⊠ Dokureihe (6+7) Black Hawk / Boeing C-17

DOKUFILM



21.00 **Quad Gods** OO
NEU USA 2024 – Blake, Prentice and Richard (alle o.), drei New Yorker mit einer schweren Form von Querschnittslähmung, verfolgen ihren Traum: Sie wollen das erste, nur aus Querschnittsgelähmten bestehende E-Sports-Team der Welt gründen. 84 Min.
22.30 **David Holmes: Der Junge, der überlebt hat** OO 5.1 Dokufilm, USA 2023. Regie: Dan Hartley 87 Min.
0.00 **Baukatastrophen weltweit** OO Dokureihe, GB 2018 (3+4)
1.40 **Air Warriors** OO

sky nature

7.15 **Die Hunderetter** (12) Acht Hunde im Elend
8.00 **Orang-Utan Dschungelschule** OO (5+6)
9.45 **Wildtierrettung** (1+2)
11.35 **Terra X: Abenteuer Polarkreis** Doku
12.35 **Terra X: Abenteuer Namibia** Doku, D 2020
13.25 **Terra X: Kielings wilde Welt** Dokureihe (3)
14.15 **Terra X: Spielen im Tierreich – Lernen fürs Leben** Doku, D 2019 – Die Elefantenmutter begleitet ihr Junges in den ersten fünf Lebensjahren in die Selbstständigkeit.
15.00 **Wilde Rocky Mountains** (1–4) Grenzland / Auf dem Gipfel / Der Weg des Wassers / Überleben im Wald
18.25 NEU **Wildtierrettung** OO Dokureihe, Aus 2024 (3+4) Niemand geht gerne zum Zahnarzt / Schnabeltier-Prämisse

DOKUREIHE

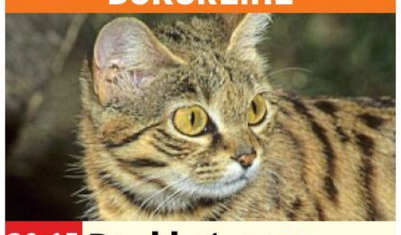

20.15 **Raubkatzen** OO GB / USA / F 2018 (2) Heimliche Jäger – Die Schwarzfußkatze (o.) jagt gerne nachts. In Südafrika begibt sich das Team auf die Suche nach der nachtaktiven Raubkatze.
21.10 **Waffen der Tiere** Reihe (3) Die Ozeane
21.55 **Deadly 60 – Die gefährlichsten Tiere der Welt** Reihe, GB 10 (17–20) Norwegen / Großbritannien / Argentinien / Peru
0.05 **Planet Hai** OO Reihe (2) Ozean-Reisende
1.05 **Haie – mit Steve Backshall** OO 5.1 (2) Indischer Ozean

DISCOVERY CHANNEL HD

5.40 **Street Outlaws** OO
6.25 **Expedition Unknown** U.a.: Die Suche nach Eldorado (1+2) / Die Titanic des alten Südens
11.00 **Expedition Unknown** Das geheime Tunnelsystem der Nazis / Das geheime Tunnelsystem der Nazis / Der Schatz der Tempelritter
13.20 **Ghost Hunters** OO ⊠ Wunden der Vergangenheit / Das Geister-Gestüt / Unheimliche Bettgenossen
15.35 **Blind Frog Ranch – Die Schatzsucher von Utah** Dokusoap. Was im Verborgenen liegt / Tauchgang im Höhlensystem / Das Gold der Mormonen
17.55 **Blind Frog Ranch – Die Schatzsucher von Utah** Dokusoap, USA 2020. Eine vielversprechende Spur / Eindringlinge / Antworten

DOKUREIHE

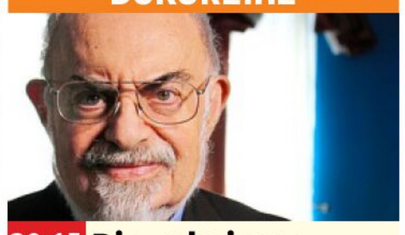

20.15 START **Die geheimen Akten der NASA** OO GB 16. Pluto's Stranger Things / Rise of the Planet Killer – In der Umlaufbahn der Sonne Tabbys Stern konnten Wissenschaftler (o.: Stanton Freidman) ein Objekt entdecken, das es zu erforschen gilt.
21.45 **Das Alaska-Dreieck** Dokureihe, USA 21 OO Jahrmarkt-Horror / Die Geister-Mine
23.05 **Expedition X** OO Reihe, USA 2021. Die Untoten von Skykomish / Wer die Totenruhe stört
0.40 **Die geheimen Akten der NASA** OO Reihe
2.10 **Das Alaska-Dreieck** OO

THE HISTORY CHANNEL

5.40 **Das Unerklärliche**
7.15 **Ancient Aliens** Reihe
9.40 **Forged in Fire – Wettkampf der Schmiede** Dokusoap, USA 2023
11.20 **Ein perfekter Planet** Wetter / Ozeane
13.00 **History's Greatest Mysteries** Dokureihe Der Garten Eden / Der Templerschatz
14.35 **Auf den Spuren des Unerklärlichen** Dokureihe, USA 2024 Teuflische Geheimnisse im Vatikan / Das schrumpfende Haus
16.10 **Das Unerklärliche** Dokureihe, USA 2023 Mystische Gebilde / Dem Tod entronnen
17.50 **Ancient Aliens** Dokureihe, USA 2021. Top 10 – Die mysteriösesten Artefakte / Top 10 – Die mysteriösesten Begegnungen / Top 10 – Die mysteriösesten Vertuschungen

DOKUREIHE

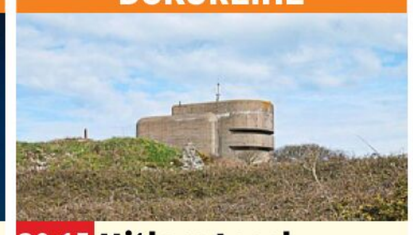

20.15 NEU **Hitlers Insel – Die Nazis im Ärmelkanal** GB 24 – Auf der Insel Alderney errichteten Zwangsarbeiter unter NS-Herrschaft Befestigungsanlagen (o.). Die unmenschlichen Bedingungen forderten zahlreiche Opfer. Experten enthüllen den Ausmaß der Verbrechen.
21.55 **Die Geheimagentinnen des Zweiten Weltkriegs** Dokureihe Loyalität auf dem Prüfstand / Neues Zeitalter
23.55 **Ein perfekter Planet** Reihe. Wetter / Ozeane
1.30 **Forged in Fire – Wettkampf der Schmiede**

CRIME+ INVESTIGATION

7.10 **The First 48** Dokureihe
8.00 **Expert Witness** Reihe Spuren in der Asche
8.30 **24 Stunden bis zum Mord** Dokureihe
9.20 **#TextMeWhenYouGetHome** Dokureihe
11.00 **Imperfect Murder**
11.50 **City Confidential**
12.40 **Meet, Marry, Murder**
13.30 **Teuflische Nachbarn**
14.25 **Deadly Women** Dokureihe, USA 2019 Schön und tödlich
15.10 **Court Cam** Dokureihe Lynlee Renick
16.00 **The First 48** Dokureihe. Tödlicher Besuch
16.50 **24 Stunden bis zum Mord** Der letzte Schnitt
17.40 **Teuflische Nachbarn** Reihe. (Alb-)traumhaus
18.35 **City Confidential – Verbrechen nebenan** Tod in der Kleinstadt
19.25 **Imperfect Murder – Die Fehler eines Mörders** Dokureihe, USA 2023. Heather Strube

DOKUREIHE



20.15 **Murder in the 21st – Digitale Spurensuche** USA 2023. Selbstjustiz / Spuren eines Serienmörders – Als die 19-jährige Lea Porter (o.), die versuchte, sich allein durchzuschlagen, verschwand, setzte ihre Familie alles daran, sie zu finden.
21.55 **The First 48** Dokureihe. Tödlicher Besuch
22.45 **City Confidential – Verbrechen nebenan** Krimiserie, USA 2023 Tod in der Kleinstadt
23.35 **Expert Witness** Reihe Spuren in der Asche
0.05 **Meet, Marry, Murder** Mahmuda Khatun

BEATE UHSE TV HD

20.15 **Der Imbiss** ⊠ (6) Erotikserie, D 2018. Der Getränkelieferant
20.35 **London City Crypto Sex** ⊠ TV-Erotik, Span / GB 2022. Mit Ruby Reign FSK: 16/85 Min.
22.00 **Coupling** TV-Erotik, GB 2023 FSK: 16/75 Min.
23.15 **Kumpelgirls** TV-Erotik, Kan / USA 2024 Mit Haley Reed 95 Min.
0.50 **Lustery** Magazin, D 2023. Stefanie & Aron
1.15 **Horny Hostel** ⊠ (65) Erotikserie, D 2024 Der neue Freund
1.50 **Seychelles – Sex im Paradies** TV-Erotik, USA 2019. Mit Tyler Nixon FSK: 16/100 Min.
3.30 **Straßenflirts** (6) Die Dildodesignerin
3.55 **Versaute deutsche Milfs** ⊠ TV-Erotik, D 2024 FSK: 18/65 Min.

MOTORVISION+

14.50 **4x4 – Allrad-Magazin**
15.20 **Australian Drag Racing Championship**
16.05 **Classic Races** Porsche Carrera Cup 1990
16.30 **Velocity Invitational**
17.20 **Motorheads** Dokureihe
17.45 **Car History** Dokureihe
18.10 **Classic Ride** Magazin
18.40 **Top Speed Classic**
19.05 **Rallye** OO Le Tour Auto
19.35 **Top Speed Classic**
20.00 **Isle of Man Tourist Trophy** OO Senior TT
20.55 **All Wheel Drive Safari Challenge** OO
21.20 **Australian Drag Racing Championship**
22.10 **Monster Jam** OO
22.35 **US Pro Pulling** OO
22.55 **Icelandic Formula Off-Road** Tag 2, Blonduos
23.25 **Legends Cars National Championship** OO
0.15 **Rallye: NZ Rally Championship** OO

CARTOON NETWORK

7.05 **We Bare Bears** 6
7.25 **Gumball** 7 Animation
9.05 **Teen Titans Go!** 8
9.50 **Jade Armor** 6
10.15 **Die heldenhafte Reise des tapferen Prinz Ivandoe** 6 Trickserie
10.40 **Gumball** 7 Animation
11.40 **Teen Titans Go!** 8
12.30 **Gumball** 7 Animation
13.15 **We Baby Bears – Bärchen wie wir** 6
13.40 **Looney Tunes Cartoons** 6 Trickserie
14.15 **Gumball** 7 Das WLAN / Der Test / Das Wischen / Das Schlupfloch
15.05 **Teen Titans Go!** 8
15.50 **Craig of the Creek – Im Wald der Abenteuer** 6 Animationsserie
16.25 **Bunnicula** 8 Zeichentrickserie. Scott wird hypnotisiert / Bunzilla
16.45 **Looney Tunes Cartoons** 6 Trickserie
17.15 **We Bare Bears** 6
17.40 **Teen Titans Go!** 8
18.15 **Jellystone** 6 Trickserie, USA 2024. Kosmische Kräfte für alle
18.35 **Jellystone** 6 17-tlg. START Trick, USA 2023. Disco-Fieber / Die Catanooga Käse-Explosion / Drei sind einer zu viel / Kommen Sie nach Jellystone! / Frankenstein macht blau / Rockstar Yogi / Eine Geschichte von Piraten und Sesseln
20.00 **Gumball** 7 Der Onkel / Die Spinnerin / Der Bankraub / Das Singen
20.45 **Craig of the Creek – Im Wald der Abenteuer** 6 Animationsserie
21.15 **Teen Titans Go!** 8
22.05 **Gumball** 7 Animation
22.50 **Adventure Time** 8
23.35 **Steven Universe** 6
0.20 **Regular Show** 8

CARTOONITO

6.00 **Mr. Bean** 7 Trickserie
9.30 **Batwheels** 6
9.50 **Lu & die Krabbelbande – Shorts** 4
10.00 **Lucas, die Spinne** 4
10.15 **Bugs Bunnys Baumeister** Animation
10.30 **Barneys Welt** 5
11.00 **Die Tom und Jerry Show** 6 Trickserie
11.55 **Grizzy und die Lemminge** 6 Animation
12.30 **Batwheels** 6 Trick
12.50 **Lu & die Krabbelbande – Shorts** 4
13.00 **Mr. Bean** 7 Trickserie
13.50 **Barneys Welt** 5
14.00 **Flipi und die Pilzlinge** Animationsserie 3
14.30 **Barneys Welt** 5
14.50 **Lu & die Krabbelbande – Shorts** 4
15.00 **Batwheels** 6
15.20 **Lu & die Krabbelbande – Shorts** 4
15.30 **Lucas, die Spinne** 4
15.50 **Barneys Welt** 5
16.00 **Die Tom und Jerry Show** 6 Trickserie
17.00 **Mr. Bean** 7 Trickserie
17.55 **Grizzy und die Lemminge** 6 Animation
18.50 **Maulwurf Moley** 4
19.00 **Die Tom und Jerry Show** 6 Animation
19.55 **Mr. Bean** 7 Trick. Eine Teetasse für Teddy / Die Kraft des Windes / Der Geldautomat / Der Dreck muss weg
20.45 **Bugs Bunnys Baumeister: Bauhelm-Zeit**
20.55 **Grizzy und die Lemminge** 6 Animation
21.50 **Tom und Jerry** 6
22.00 **Batwheels** 6
22.50 **Bugs Bunnys Baumeister: Bauhelm-Zeit** 5 Trickserie
23.45 **Mr. Bean** 7 Trickserie
0.40 **Flipi und die Pilzlinge** Animationsserie 3

genial gelungen geht so grausig OO Zweikanal Dolby Surround 5.1 Dolby Digital SW schwarz-weiß UT Untertitel Bildbeschreibung für Sehbehinderte
OnDemand Verfügbar bei Sky On Demand oder in der Mediathek des jeweiligen Senders OmU Original mit Untertiteln HD auch in HDTV empfangbar ⊠ Jugendschutz-Vorsperre

sky replay

5.35 The Rookie: Feds OV ⊠ (1/18) Serie, USA 2023
6.20 Die Conners OV UT51 (4/6–9) Serie, USA 2021
8.00 Die Conners OV UT51 (4/6–9) Serie, USA 2021
9.40 Superhelden Reihe (2)
10.25 Superhelden Doku-START reihe, D 2018 (1+3)
12.00 Magnum P.I. OV UT51 ⊠ (3/14–16) Serie, USA 20
14.15 The Rookie: Feds OV ⊠ (1/19–22) Krimiserie, USA 2023. Verbrannt / Teufelswerk und Gottesurteil / Blutlinie / Der Mann ohne Gedächtnis. Mit N. Nash
17.10 Divorce OV UT51 (3/1–4) START 6-tlg. Comedyserie, USA 19. Abgebrannt / Miami / Asymmetrische Anarchie / Dinner. Mit Sarah Jessica Parker
19.10 Divorce OV UT51 (3/5+6) Comedyserie, USA 2019
Auswärtsspiele / Klopf klopf. Mit Molly Shannon, Talia Balsam

UNIVERSAL TV HD

5.15 Modern Family OV UT51 (10/5–9) Comedyserie
7.20 Dr. House OV UT51 ⊠ (8/17–22) Serie. U. a.: Henry und die Frauen
12.00 Hawaii Five-0 OV ⊠ (6/19–22) Krimiserie Lou Grovers Geheimnis / Iron Man / Auf und davon / Ein entscheidender Fehler
15.05 Chicago P.D. OV ⊠ (6/12+13) Serie. U. a.: Fehler im System
16.35 Chicago Fire OV ⊠ (8/19+20) Actionserie, Die Macht der Medien / Nächste Schritte
18.00 Chicago Fire OV ⊠ START (9/1) 16-tlg. Serie, USA 2020. Erster Einsatz
18.45 Chicago Med OV ⊠ (6/14+15) Sterben, um zu leben / Aus der Deckung – Medizinstudenten aus dem dritten Studienjahr absolvieren ein Praktikum in der Notaufnahme.

WARNER TV COMEDY HD

5.15 How I Met Your Mother (9/24) Serie
5.35 How I Met Your Mother (7/1–6) Serie
8.00 Die Nanny (4/18–21)
9.50 Der Prinz von Bel-Air (5/11–14) Comedyserie
11.35 The Middle (3/14–17)
13.15 King of Queens (6/8+9) Die Abschiedsparty / Der einäugige Bandit
14.05 King of Queens (6/10–15) Comedyserie
16.35 Two and a Half Men (3/1–3) Comedyserie Vergiss den Techniker / Donuts im Stau / Die tote Oma im Whirlpool
17.50 2 Broke Girls (2/19+20) Serie, USA 2013. Belästigung am Arbeitsplatz / Das Loch in der Decke
18.40 The Big Bang Theory (3/13–16) Comedyserie Terror in der Stadt der Rosen / Fast wie Einstein / Freiflug nach Genf / Sheldon pro se

WARNER TV SERIE HD

5.10 NTSF:SD:SUV (2/11)
5.25 Unsere kleine Farm (1/21) Goldene Saat
6.15 Mord ist ihr Hobby (6/3–8) Serie. U. a.: Eine große alte Dame
11.20 Unsere kleine Farm (1/22–24) Serie, USA 74 Schneesturm im Frühling / Die große, weite Welt / Gründungstag
13.55 Unsere kleine Farm START (2/1+2) 22-tlg. Serie, USA 1975. Der reichste Mann in Walnut Grove / Brillenschlange. Mit Melissa Sue Anderson
15.35 Rizzoli & Isles (1/6+7) Serie, USA 2010. Tödliche Dosis / Todeslauf
17.10 Navy CIS (18/16) Serie, USA 2021. Regel 91
17.55 Navy CIS (19/1) Krimiserie, USA 21. Blutiges Wasser. Mit M. Harmon
18.40 Person of Interest (3/14+15) Krimiserie, USA 2013. Provenienz / Bei Anruf Mord

13TH STREET HD

5.05 Law & Order (17/10)
5.45 Navy CIS OV ⊠ (20/7–9) Krimiserie, USA 2022
8.00 Law & Order (17/7–10) Serie. U. a.: In vino veritas / Sex und Tod
11.05 Criminal Minds OV ⊠ (6/22–24) Serie, USA 2011. Die Dunkelkammer / Das weite Meer / Angebot und Nachfrage
13.20 Criminal Minds OV ⊠ (7/1–3) Erzfeinde / Das blaue Kleid / Unerwünschte Ziele
15.35 Criminal Minds OV ⊠ (7/4–6) Schmerzlos / Die böse Unschuld / Die andere Seite
17.55 Law & Order: Special Victims Unit OV ⊠ (6/18–20) Unberührt / Muttermord / Familienehre – Der Hellseher Sebastian Ballentine behauptet, bei der Suche nach einem verschwundenen Mädchen helfen zu können.

SYFY HD

5.50 Saber Rider 8 Special
6.15 Stargate Atlantis OV ⊠ (2/9+10) U. a.: Aurora
7.45 Stargate: Universe (1/15) Verloren OV ⊠
8.35 Van Helsing OV ⊠ (3/1+2) Serie, USA 2018
10.05 Stargate: SG-1 OV ⊠ (3/13–16) Serie, USA 99
13.15 Stargate Atlantis OV ⊠ (2/9+10) U. a.: Aurora
14.45 Stargate: Universe (1/15) Sci-Fi-Serie, OV ⊠ Kan / USA 10. Verloren
15.35 Van Helsing OV ⊠ (3/1+2) Horrorserie, USA 2018. Gegen die Zeit / Vorfahren
17.05 Akte X OV ⊠ (3/8+9) Serie, USA 1995. Parallele / Die Autopsie
18.40 Akte X OV ⊠ (3/10+11) Serie, USA 95. Der Zug / Offenbarung – Mulder dringt in einen Zug ein, der in einem versiegelten Waggon ein rätselhaftes Wesen außer Landes bringen soll.

MORGENS 14

KRIMISERIE



20.15 The Rookie: Feds OV (1/19+20) USA 23. Verbrannt / Teufelswerk und Gottesurteil – Während Simone (Niecy Nash) mit einer Büro-Inventur beschäftigt ist, kommt sie einer Reihe von Morden auf die Spur. Ein zurückgezogen lebender Geschäftsmann scheint etwas damit zu tun zu haben.
21.40 The Rookie: Feds OV ⊠ (1/21+22) Blutlinie / Der Mann ohne Gedächtnis
23.10 Magnum P.I. OV UT51 (3/14–16) Serie, USA 20 U. a.: Todesgeflüster
1.20 Pharmacy Road OV Komödie, USA 17. Mit Orlando Bloom FSK: 12

KRIMISERIE



20.15 Hawaii Five-0 OV ⊠ (6/19+20) USA 2016 Lou Grovers Geheimnis / Iron Man. Mit Daniel Dae Kim – Steve beobachtet, wie Lou (Chi McBride, r.) eine hitzige Auseinandersetzung mit einem Unbekannten hat. Danach sind er und seine Familie verschwunden.
21.45 Hawaii Five-0 OV ⊠ (6/21+22) Krimiserie Auf und davon / Ein entscheidender Fehler
23.15 Chicago P.D. OV ⊠ (6/12+13) Krimiserie Fehler im System / Chicago bei Nacht
0.40 Chicago Fire OV ⊠ (8/19+20) Actionserie

COMEDYSERIE



20.15 Two and a Half Men (3/4–6) USA 2005. Fragen Sie einfach mich / Mr. Pinky und Mr. Pipi / Oh Gehörnter! – Alan gewährt Berta (Conchata Ferrell), die zu Hause Schwierigkeiten hat, für einige Zeit Asyl in Charlies Haus. Dieser ist darüber aber nicht erfreut.
21.30 2 Broke Girls (2/21+22) Comedyserie. Eine juckende Angelegenheit / Funk und Trash
22.20 American Dad (19/20+21) Trickserie
23.10 Rick and Morty (4/7+8) Animation
0.00 Der Prinz von Bel-Air (5/11–14) Comedyserie

KRIMISERIE



20.15 Navy CIS: L. A. ⊠ (12/13–15) USA 2021 Alte Freundinnen / Die Schule der Mörderinnen / Hochstaplersyndrom – Katya Mira-nova hat Joelle (Elizabeth Bogush) entführt und will sie nur im Austausch gegen Anna freilassen. Anna ist bereit, alles zu tun, um Joelle zu retten.
22.30 Alert: Missing Persons Unit START (1/1–4) 10-tlg. Krimiserie, USA 2023. Chloe / Hugo / Zoey / Andy
1.40 Blindspot (4/21+22) Krimiserie, USA 2019 Helios / Unter Druck
3.05 Blindspot (5/1) Serie

KRIMISERIE



20.15 Law & Order (17/11+12) USA 07. Was von Toten übrig blieb / So ein Baby ist chic – Als er seine Mutter im Krankenhaus besucht, bricht Michael Jones zusammen und stirbt. Cassady (Milena Govich) und Green (Jesse L. Martin) stoßen auf ein Beerdigungsinstitut, das Organe verkauft.
21.45 Law & Order (17/13+14) Serie. Nur einig im Hass / Jede Sünde braucht einen Freund
23.15 FBI: Special Crime Unit OV (3/10+11)
0.45 Law & Order: Special Victims Unit OV ⊠ (6/18–20) Serie, USA 05

ACTIONTHRILLER



20.15 Stirb langsam OV ⊠ USA 1988 – Terroristen besetzen einen Wolkenkratzer in L. A. und bringen die Gäste einer Party in ihre Gewalt. Unter den Geiseln ist die Ehefrau des New Yorker Polizisten John McClane (Bruce Willis, r.). Der Cop nimmt es daraufhin mit den fiesen Gangstern im Alleingang auf. FSK: 16/**121 Min.**
22.25 Van Helsing OV ⊠ (3/3+4) Serie, USA 18 Lebendig / Gefangen
23.55 Stargate: SG-1 OV ⊠ (3/13–16) U. a.: Apophis' Rückkehr / Außerirdische im Vormarsch
2.55 Akte X OV ⊠ (3/8–10)

20 15 NACHTS

NICK TOONS

5.00 SpongeBob 6 Trick
6.20 Schere, Stein, Papier 8
6.45 Zokie of Planet Ruby 6
7.30 Bei den Louds 6 Trick
8.15 Monster High 8
8.40 SpongeBob 6 UT Trick
9.30 Die Patrick Star Show 6 Trickserie
10.15 Zokie of Planet Ruby 6
11.05 ALVINNN!!! und die Chipmunks 6 Trick
11.30 Max und die Halbritter 6 Animation
11.55 Schere, Stein, Papier 8
12.30 SpongeBob 6 Trick
13.30 Cosmo & Wanda 6
14.20 Schere, Stein, Papier 8 Trick. U. a.: Kartoffel
15.00 SpongeBob 6 Trick U. a.: Tag des Baumes / Die falsche Zahnfee / Thaddäus mittendrin
17.00 Die Patrick Star Show 6 Tauschtoberfest / Die Legende vom verschollenen Badezimmer
17.20 SpongeBob 6 Trick Sinfonie in Arzt-Dur / Eine Nacht im Safe / Planktons Haustier / Angler der Angst / Seance mit Soße
18.25 Cosmo & Wanda 6 Trickserie. Hühner-Pokus / Timmy Amor / Null-Null-Schnozmo / Planet Poof
19.15 Die Casagrandes 6 Trick. Lalo Picasso / Der Pizza-Jahrestag / Die Lieblingscousine / Die Tanzlehrerin
20.00 Max und die Halbritter 6 Animation, USA 2023. Hallo, Halbritter
20.30 SpongeBob 6 Trick U. a.: Krosse Dogs
22.10 Kung Fu Panda 6 Trick
23.20 Die Pinguine aus Madagascar 8 START 15-tlg. Trick, USA 2012 (St. 3)
0.15 Avatar 8 Trickserie

AXN WHITE HD

5.10 Candice Renoir (3/2+3)
7.05 Grand Hotel (2/19)
7.55 Call the Midwife – Ruf des Lebens (11/6)
8.50 Doc – Es liegt in deinen Händen (3/9)
9.45 Candice Renoir (3/3)
10.40 Grand Hotel (2/19)
11.30 Murdoch Mysteries (1/12) Die Bruderschaft
12.20 Doc – Es liegt in deinen Händen (3/9)
13.15 Candice Renoir (3/3)
14.10 Grand Hotel (2/19)
15.00 Murdoch Mysteries (1/12) Die Bruderschaft
15.50 Doc – Es liegt in deinen Händen (3/9)
16.45 Candice Renoir (3/3) Serie. Wer sich aufgibt, bestraft sich selbst
17.40 Grand Hotel (2/19) Serie. Die Rivalinnen
18.30 Call the Midwife (11/6) Serie, GB 2022. Die Botschaft des Raben
19.25 Murdoch Mysteries (1/12) Serie, Kan / GB 2008. Die Bruderschaft
20.15 Die Medici – Herrscher von Florenz (3/7+8) Historienserie, It / GB / F 2019. Verwundete Seelen / Stadt der Schönheit – Savonarola klagt Lorenzo de' Medici öffentlich an. Um seinen Einfluss auf den Vatikan zu stärken, trifft Lorenzo eine heikle Entscheidung.
22.10 Borgia (2/3+4) Serie, F / D / Tschechien / It 2013. Palmsonntag / Pax Vobiscum
0.05 Die Tudors (2/5+6) Historienserie, GB / Irl / Kan / USA 2008 His Majesty's Pleasure / The Definition of Love
1.55 Die Medici – Herrscher von Florenz (3/7+8)

AXN BLACK HD

5.10 Justified (6/4–7) Das Kaninchen vor der Schlange / Alte Freundschaften / Tödliche Miene / Die Jagd
8.15 Unforgettable (1/5) Interne Ermittlung
9.00 The Blacklist ⊠ (1/5–10) Actionserie, USA 13 Der Kurier (Nr. 85) / Gina Zanetakos (Nr. 152) / Frederick Barnes (Nr. 47) / General Ludd (Nr. 109) / Anslo Garrick (Nr. 16) (1+2)
13.25 Justified ⊠ (6/5–7) Actionserie. Alte Freundschaften / Tödliche Miene / Die Jagd
15.45 The Blacklist ⊠ (1/5–10) Der Kurier (Nr. 85) / Gina Zanetakos (Nr. 152) / Frederick Barnes (Nr. 47) / General Ludd (Nr. 109) / Anslo Garrick (Nr. 16) (1+2)
20.15 Karate Kid Action, USA 1984. Mit Ralph Macchio, Noriyuki „Pat" Morita – Der 16-jährige Daniel wird von Teenagern an seiner Schule schikaniert. Das ändert sich, als der japanische Hausmeister Mr. Miyagi den Jungen in die Geheimnisse der asiatischen Kampfkunst einweiht. FSK: 12/**117 Min.**
22.20 Chapelwaite (1/1–5) Serie. Blut ruft Blut / Memento Mori / Vermächtnis des Wahnsinns / Die Auserwählten / Der Verkünder
2.40 Resident Evil: Degeneration Animation, Jap 2008. Sprecher: Julia Haacke FSK: 16/**97 Min.**
4.15 Justified (6/6) Actionserie, USA 15. Tödliche Miene. Mit T. Olyphant

FR

Sky Cinema-Paket ! Letzte Ausstrahlung
Altersempfehlungen: 3 ab 3 Jahren **Serieninfo:** Sendungs- o. Folgentitel (1/2) = 1. Staffel / 2. Folge Aktuelle Programminfos und -änderungen auf **www.tvdigital.de**

MORGENS 14 – 20 15 NACHTS

ROMANCE TV

9.05 **Meine Mutter und plötzlich auch mein Vater** TV-Komödie, D 21 Mit Diana Amft **89 Min.**
10.40 **Familie Dr. Kleist** (3/10) In höchster Not
11.35 **Rosamunde Pilcher: Die Liebe ihres Lebens** TV-Melodram, D / Ö 06 Mit Jessica Boehrs, Marcus Grüsser **85 Min.**
13.10 **Inga Lindström: Liebe deinen Nächsten** TV-Liebesfilm, D 2015 Mit Rufus Beck **90 Min.**
14.40 **Katie Fforde: Bellas Glück** TV-Liebesfilm, D 2017. Mit Diana Amft, M. Mendl FSK: 6/**88 Min.**
16.15 **Toni, männlich, Hebamme: Eine Klasse für sich** TV-Komödie, D 23 Mit Leo Reisinger, Luisa Wöllisch FSK: 6/**89 Min.**
17.50 **Bella Vita** TV-Tragikomödie, D 2010. Mit Lotte Flack FSK: 6/**88 Min.**
19.20 **Familie Dr. Kleist** (3/11) Verstimmungen

TV-ABENTEUER



20.15 Das Traumhotel: Brasilien
D / Ö 2012 – Aufgrund einiger Diebstähle beschließt Markus Winter (Christian Kohlund), als Undercover-Gast in seinem Ferienresort im brasilianischen Bahia einzuchecken. **89 Min.**

21.45 **Das Traumschiff: Botswana** TV-Reiseepisoden, D / Ö 06. Mit Siegfried Rauch **90 Min.**
23.20 **Familie Dr. Kleist** (3/11) Verstimmungen
0.10 **Liebe nur geträumt?** Drama, USA 2019. Mit Rachel Skarsten **82 Min.**
1.35 **Das Traumschiff: San Francisco** TV-Reiseepisoden, Ö / D 2007 **90 Min.**

HEIMAT KANAL

8.25 **Film ohne Titel** Komödie, D 1947 **95 Min.**
10.05 **Die seltsamen Methoden des F. J. W.** (3/11)
10.35 **Großstadtrevier** (5/5)
11.30 **Königlich Bayerisches Amtsgericht** (1/14)
12.00 **Musikparade** Show
13.00 **Sonnenschein und Wolkenbruch** Komödie, Ö 1955 FSK: 12/**85 Min.**
14.30 **Die Abenteuer des Grafen Bobby** Komödie, Ö 1961. Mit Peter Alexander FSK: 12/**92 Min.**
16.05 **Die Christel von der Post** Heimatfilm, D 56 Mit Gardy Granass, Carl Wery FSK: 12/**99 Min.**
17.50 **Die seltsamen Methoden des F. J. W.** (3/12)
18.15 **Die seltsamen Methoden des F. J. Wanninger** (4/1) 12-tlg. Serie, D 1980. Der Brieföffner
18.50 **Königlich Bayerisches Amtsgericht** (1/15)
19.20 **Großstadtrevier** (5/6) Krimiserie, D 1991

FAMILIENSERIE



20.15 Der Bergdoktor (14/2) D / Ö 2021. Bis nichts mehr bleibt (1) – Luisa (Jeanne Goursaud, mit Joshua Grothe), die nach dem Tod ihrer Mutter ihr Leben genießen wollte, leidet an häufig auftretenden Zitteranfällen.

20.55 **Die Bergretter** (13/3) Serie. Klang der Erinnerung (1)
21.45 **Peter Steiners Theaterstadl** Komödie, D 1992. Alois, wo warst du heute Nacht? **94 Min.**
23.25 **Königlich Bayerisches Amtsgericht** (1/15)
23.50 **Großstadtrevier** (5/6)
0.45 **Die seltsamen Methoden des F. J. W.** (4/1)

NATIONAL GEOGRAPHIC HD

6.10 **Science of Stupid**
6.30 **Car S.O.S.** Dokusoap
8.00 **UFOs: Dem Unbekannten auf der Spur**
8.45 **Mysteriöse Inseln**
9.25 **Mystery 360** Reihe
10.10 **Mayday** Dokureihe
11.45 **Sekunden vor dem Unglück** Dokureihe
13.25 **Alaska – Eisige Freiheit** Dokureihe
14.10 **Mysterien der Menschheit** 13-tlg. Dokureihe, GB 10. Das Turiner Grabtuch 2.0
14.55 **Mysterien der Menschheit** Doku Sodom und Gomorrah
15.45 **Hitlers letzter Widerstand** Reihe, Kan 21 Die Hölle von Hoven / Eiskalte Offensive
17.15 **Nazi-Bauwerke** Japans Todeseisenbahn
18.00 **Mayday** Dokureihe, Inferno aus dem Frachtraum / Desaster am Insel-Flughafen / Pilot gegen Maschine

DOKUREIHE



20.15 Schmugglern auf der Spur
USA 2024. Ungeziefer und Undercover / Darknet-Schmuggler – Ein Team neuer CBP-Beamte stößt auf größere Mengen verschiedener Drogen (o.), während eine HSI-Einheit eine Undercover-Operation durchführt.

21.45 **Küstenwache: Spanien** Reihe. Verbrechen auf hoher See
22.30 **Die letzten Monate des 2. Weltkriegs** Dokureihe, F 2015
0.00 **Rächer des Holocaust**
0.50 **Kriegshölle unter Wasser** 6-tlg. Dokureihe, Kan 2016

NAT GEO WILD HD

7.25 **Critter Fixer: Zwei Tierärzte für alle Felle** Es ist Eule-s gut
8.10 **Tierische Eroberer** Reihe. U. a.: Invasion der Elche / Kojoten-Armee
10.30 **Wildtiere in der Kamerafalle** Doku
12.05 **Snakes in the City** 3-Meter-Schlange / Von Kobras und Krokos
13.35 **Der unglaubliche Dr. Pol – Best Of** Lachen ist gesund!
14.20 **Der unglaubliche Dr. Pol** Dokusoap, USA 2024. Das große Finale
15.05 **Queens – Königinnen des Tierreichs** Dokureihe. Der Krater / Der Regenwald / Der Wald der Winzlinge
17.25 **Billy & Molly: Eine Liebe zwischen Mensch und Otter** Dokufilm, USA 23 **74 Min.**
18.45 **Der unglaubliche Dr. Pol** Dokusoap. U. a.: Mein Name ist Dr. Hase

DOKU



20.15 Wildes Mexiko
NZL 2018. Tierische Wanderer – See-Elefanten, Monarchfalter, Pumas (o.), Leguane, Walhaie: Die Artenvielfalt der Tierwelt in Mexiko ist erstaunlich.

21.00 **Wildes Amerika: Im Herzen der USA** Dokureihe, USA 2018 Mächtiger Mississippi
21.45 **Wildes Indien** Spezialisten der Wüste
22.35 **Der unglaubliche Dr. Pol** Dokusoap Hustende Schweine / Ungeplant schwanger
0.05 **Tierische Freaks** Reihe. Freie Liebe / Bizarre Schönheiten / Seltsam aber wahr

RTL CRIME HD

6.30 **Trio mit vier Fäusten** (2/17) Detektivserie
7.25 **Teen Wolf** (3/7) Serie
8.05 **Alarm für Cobra 11** (15/6+5) Actionserie
9.45 **Born to Kill** Dokureihe
11.25 **Trio mit vier Fäusten** (2/18) Detektivserie
12.15 **Teen Wolf** (3/8) Serie
13.00 **Akte Mord – Ermittler auf Beweisjagd** Reihe
14.35 **Anwälte der Toten – Die schlimmsten Serienkiller der Welt** Dokureihe. Paul Runge
15.20 **Condor** (2/8) Actionserie, USA 2020. Der Weg den wir nehmen
16.15 **CSI:NY** (1/2+3) Serie Geschöpfe der Nacht / Seine letzte Fahrt
17.45 **Born to Kill** Dokureihe, GB 2012. Dennis Rader – Bind, Torture, Kill / Donald Neilson
19.20 **Condor** (2/9) Actionserie, USA 2020. Die größte Gefahr. Mit Max Irons, C. Zimmer

DOKUREIHE



20.15 Berühmt & Berüchtigt
USA 2021. Girl in the Box – Im Mai 1977 wird eine Frau von einem Ehepaar in Kalifornien entführt und in ihrem Haus eingesperrt. Erst nach sieben Jahren, in denen sie missbraucht wurde, konnte sie sich befreien. Colleen (o.) teilt ihre traumatischen Erfahrungen.

21.45 **Akte Mord – Ermittler auf Beweisjagd** Dokureihe. Massaker in der Lester Street / Mörderische Gebärden
23.20 **Berühmt & Berüchtigt** Reihe. Girl in the Box
0.50 **Condor** (2/9) Serie

RTL LIVING

9.10 **Das perfekte Dinner**
10.00 **Jamies Superfood für jeden Tag** (1/3+4)
11.35 **Jamies Chefkoch**
12.30 **Jamie Oliver – Genial italienisch** Dokusoap
13.00 **Jamie at Home** Show
13.25 **Jamie Oliver: Die große Kochbuch-Challenge** (1/3) Show, GB 2022. Pitch-Runde 3
14.15 **Jamie Oliver: Die große Kochbuch-Challenge** (1/4) Show
15.05 **Home-Makeover mit Jessica Alba** Dokusoap
15.55 **wunderbar anders wohnen** Dokusoap
16.30 **Mein einzigartiges B&B** Dokusoap Mel & Toms Dachboden
17.20 **Shopping Queen** Reihe
18.05 **Zwischen Tüll und Tränen** Dokusoap
18.55 **Jamie at Home** Show
19.20 **Jamie Oliver: Die große Kochbuch-Challenge** (1/5)Show, GB 2022. Die Optik

DOKUSOAP



20.15 Unser Traum vom Schloss: DIY
GB 2018. Hoher Besuch – Dick hilft Jonathan und Michael bei der Suche nach einem alten Weinversteck in ihrem Château. Philip (r.) und Angelina (l.) bereiten ihr Château für eine Veranstaltung vor.

21.05 **Impossible Builds** Reihe. Das 2in1-Haus
22.00 **Mein Traumhaus auf dem Land** Dokusoap. Von der Scheune zum Luxus-Haus
22.50 **Das perfekte Dinner**
23.40 **Zwischen Tüll und Tränen** Dokusoap
0.25 **Unser Traum vom Schloss: DIY** Dokusoap

RTL PASSION

6.25 **Verbotene Liebe Classics** (4462) Serie, D 13
7.10 **Hinter Gittern** (2/2)
7.55 **Dr. Stefan Frank – Der Arzt, dem die Frauen vertrauen** (2/11) Serie
8.45 **Alles was zählt** UHD (4645) Serie, D 2025
9.10 **Unter uns** UHD (7569)
9.40 **GZSZ** UHD (8220) Serie
10.05 **McLeods Töchter** (3/14) Böser Zauber
10.55 **Buffy** (4/3) Serie
11.40 **Alles was zählt Classics** (1728) Serie, D 13
12.10 **Unter uns Classics** (4462) Serie, D 2012
12.35 **GZSZ Classics** (4461)
13.05 **Verbotene Liebe Classics** (4463) Serie, D 13
13.50 **Dr. Stefan Frank – Der Arzt, dem die Frauen vertrauen** (2/11) Serie
14.40 **Unter uns** UHD (7569)
15.05 **Alles was zählt** UHD (4645) Serie, D 2025
15.35 **GZSZ** UHD (8220) Serie
16.00 **Threesome – Ein Dreier mit Folgen** (1/1+2)
16.55 **Doctors – Liebe unter dem Messer** (1/6) Dramaserie. Tanz im Regen
17.55 **McLeods Töchter** (3/15) Geheime Wege
18.40 **Buffy** (4/3) Serie Der Stein von Amara
19.25 **Heartland** (4/10) Stimmungsschwankungen
20.15 **Temptation Island – Versuchung im Paradies** Dokusoap, D 2022
22.00 **GZSZ** UHD (8220) Serie Zweiter Versuch
22.25 **Unter uns** UHD (7569) Serie. Hubers Rache
22.55 **Alles was zählt** UHD (4645) Herz über Kopf
23.20 **Temptation Island – Versuchung im Paradies** Dokusoap, D 2022
0.55 **McLeods Töchter** (3/15) Geheime Wege

SAT.1 EMOTIONS

11.40 **Verliebt in Berlin** (249+250) Telenovela
12.25 **Anna und die Liebe** (130+131) Telenovela
13.15 **Die Spreewaldklinik** (1/69+70) Dramaserie
14.30 **Velvet** (3/7) Serie
15.15 **In aller Fr. – Die jungen Ärzte** (3/12) Serie
16.05 **Sturm der Liebe** (1566+1567) Telenovela
17.50 **Velvet** (3/8) Serie
18.35 **In aller Fr. – Die jungen Ärzte** (3/13) Serie
19.25 **Kommissar Rex** (7/5)
20.15 **Professor Love** Komödie, USA / GB 2014. Mit P. Brosnan FSK: 12/**90 Min.**
21.50 **Plötzlich Star** Komödie, USA 2011. Mit Selena Gomez FSK: 6/**105 Min.**
23.35 **This Is Us** (3/13+14) Dramaserie, USA 2019
1.00 **Professor Love** Komödie, USA / GB 2014. Mit P. Brosnan FSK: 12/**90 Min.**

GEO TELEVISION HD

10.35 **Die größten Rätsel unserer Zeit** Dokureihe
11.30 **Murder Maps – Geheimnisvolle Verbrechen** Dokureihe
14.40 **Picasso** Porträtreihe
16.45 **Hitlers Baumeister**
17.30 **Inside Putin – Charakter, Kriegsherr und Karriere** Dokureihe
18.25 **Das Great Barrier Reef – Schatzkiste der Natur** Dokureihe
19.15 **Kuba – Die wilde Revolution** Doku, Ö 18
20.15 **Spaniens wildes Herz** Doku, Span 2019
21.15 **Wildes Großbritannien** Dokureihe, GB 20 Landschaften / Städte
22.55 **Der Fall Anthony Weiner** Dokufilm, USA 2016 **90 Min.**
0.30 **The Wolfpack – Mitten in Manhatten** Dokufilm, USA 15 **85 Min.**

PRO 7 FUN HD

11.10 **It's Always Sunny in Philadelphia** (10/9+10)
11.55 **It's Always Sunny in Philadelphia** (11/1)
12.15 **Community** (3/4–6)
13.25 **Bob's Burgers** (3/9–11)
14.30 **American Dad** (7/5–8) Trickserie
16.05 **Bob's Burgers** (3/12,14,13) Trickserie
17.10 **American Dad** (7/9+10) Trickserie
18.00 **It's Always Sunny in Philadelphia** (11/2–4)
19.05 **Community** (3/7–9)
20.15 **American Horror Story** (2/7+8) Serie U. a.: Engel des Todes
21.35 **Deadly Home** Thriller, USA 2015. Mit Beth Riesgraf FSK: 16/**90 Min.**
23.05 **Der Fluch – The Grudge** Horror, USA / Jap / D 04 FSK: 16/**88 Min.**
0.35 **The Tonight Show Starring Jimmy Fallon**

SILVERLINE

11.45 **Inmate Zero** Horror, GB 2020 FSK: 16/**106 Min.**
13.30 **Verschleppt** Drama, Span / GB / Arg / USA 2002 FSK: 16/**104 Min.**
15.20 **Girl on the third Floor** Horror, USA 19. Mit C.M. Punk FSK: 16/**89 Min.**
16.55 **The Hunting** Horror, USA 2021. Mit Joelle Westwood FSK: 16/**93 Min.**
18.25 **Die Friseuse** Tragikomödie, D 2010 **104 Min.**
20.15 **Inglourious Indonesian Bastards** Kriegsfilm, Indon 2009. Mit D. Alamsyah FSK: 16/**108 Min.**
22.10 **Zeiram** Sci-Fi, Jap 1991. Mit Yûko Moriyama FSK: 18/**92 Min.**
23.50 **Then came you** Liebesfilm, USA 2020. Mit C. Ferguson FSK: 6/**97 Min.**
1.30 **Inglourious Indonesian Bastards** Kriegsfilm, Indon 09 FSK: 16/**108 Min.**

genial gelungen geht so grausig Zweikanal Dolby Surround Dolby Digital schwarz-weiß Untertitel Bildbeschreibung für Sehbehinderte
OnDemand Verfügbar bei Sky On Demand oder in der Mediathek des jeweiligen Senders UHD Ultra HDTV Jugendschutz-Vorsperre

KABEL 1 CLASSICS

8.35 The Avenger – Durst nach Rache ⊠ Thriller, USA 1993. Mit John Lithgow FSK: 18/**93 Min.**

10.10 Die schönen Tage Drama, F 2013. Mit Fanny Ardant **91 Min.**

11.45 Die Maske des Zorro Abenteuer, USA 1998 Mit Antonio Banderas, V. Rivers FSK: 12/**125 Min.**

14.00 Zwei glorreiche Halunken ⊠ Italowestern, It 1966. Mit Clint Eastwood, L. Van Cleef – Während des Amerikanischen Bürgerkrieges sind drei Gangster hinter einer Galdkassette her. FSK: 16/**171 Min.**

16.55 Das letzte Kommando Western, USA 1962. Mit Chuck Connors, John Anderson FSK: 12/**99 Min.**

18.35 Detektiv Rockford (1/10) Krimiserie, USA 74. Freund oder Feind

19.25 Kojak (2/4) Krimiserie Kojak spielt riskant

WESTERN

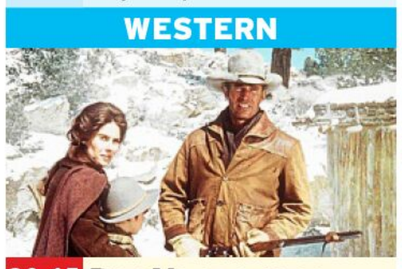

20.15 Der Verwegene USA 1967. Mit Jon Gries – Der Viehtreiber Will Penny (Charlton Heston) wird von Outlaws gequält und dann in einer kalten Berggegend halb tot zurückgelassen. Die alleinerziehende Catherine (Joan Hackett) pflegt ihn gesund. FSK: 12/**103 Min.**

22.00 Long Riders Western, USA 1980. Mit David Carradine FSK: 16/**96 Min.**

23.40 Die Rache der glorreichen Sieben Western, USA 1968. Mit George Kennedy FSK: 12/**102 Min.**

1.25 Die Comancheros Western, USA 1961. Mit J. Wayne FSK: 12/**100 Min.**

KINOWELT TV

9.15 Senna Dokuflm, GB / F / USA 2010. Regie: Asif Kapadia **105 Min.**

11.00 The Ice Harvest ⊠ Krimikomödie, USA 2005. Mit John Cusack, C. Nielsen FSK: 16/**85 Min.**

12.25 Middle of Nowhere Tragikomödie, USA 08 Mit Susan Sarandon, A. Yelchin FSK: 12/**92 Min.**

14.00 Happy Now ⊠ Mysterythriller, GB 2001. Mit Emmy Rossum, Ioan Gruffudd FSK: 16/**92 Min.**

15.40 Die Frau des Leuchtturmwärters Drama, F 2004. Mit Sandrine Bonnaire FSK: 6/**95 Min.**

17.20 Boyhood Drama, USA 2014. Mit P. Arquette – Die Geschichte des kleinen Mason wird über zwölf Jahre hinweg als fiktionale Langzeitbeobachtung erzählt. FSK: 6/**159 Min.**

20.00 Cinegeek – Das Filmmagazin ⊠ D 2025

ABENTEUER



20.15 Swiss Army Man USA / S 2016. Mit Mary Elizabeth Winstead – Der Schiffbrüchige Hank (Paul Dano, r.) ist allein und verlassen auf einer namenlosen Pazifikinsel gestrandet. Eine angeschwemmte Leiche namens Manny (Daniel Radcliffe) hält Hank vom Selbstmord ab. FSK: 12/**95 Min.**

21.50 Dinner for two Drama, Dän / S 2021. Mit Flora Augusta FSK: 12/**100 Min.**

23.30 Saw V ⊠ Horror, USA / Kan 2008. Mit Tobin Bell FSK: 18/**89 Min.**

1.00 Schlechte Erziehung Psychodrama, Span 2004 FSK: 12/**102 Min.**

sky sport top event

6.00 scooore Argentinien! Tore vom 6. Spieltag

6.30 Fußball: Eur. League Play-offs, Rückspiel

8.30 Fußball: Eur. League Play-offs, Rückspiel

10.30 Fußball: Bundesliga Bundesliga Weekly

11.00 Golf: DP World Tour LIVE Kenya Open, 2. Tag in Nairobi

14.00 Tennis: WTA-Turnier LIVE 1. Halbfinale in Dubai – Im Jahr 2024 trat Emma Navarro bei 24 Turnieren an. Eines gewann die US-Amerikanerin: das Hobart International im Januar. In Dubai verlor sie in Runde zwei gegen Maria Sakkari.

16.00 Tennis: ATP-Turnier LIVE 2. Halbfinale in Doha

18.00 Fußball: 2. Bundesliga LIVE 23. Spieltag: Konferenz **Anstoß: 18.30 Uhr**

20.30 All In – BVB Magazin Aktuelle Meldungen

FUSSBALL



20.50 Fußball: England LIVE 26. Spieltag: **Leicester City – FC Brentford** **Anstoß: 21.00 Uhr** Fahrstuhlmannschaft: Leicester (James Justin, r.) stieg 2023 in die Championship ab und einen Sommer später wieder auf. Nun droht der erneute Gang in die zweithöchste englische Spielklasse.

23.00 Tennis: ATP-Turnier LIVE 5. Tag in Rio de Janeiro

2.30 Fußball: England Fantasy Show

3.00 Meine Geschichte NEU Das Leben von ...

3.30 Fußball: Bundesliga 23. Spieltag: Freiburg – Bremen. Bis 3.45 Uhr

sky sport mix

7.00 MotoGP Rückblick

8.00 scooore Argentinien!

8.30 Fußball: Bundesliga der Frauen 15. Spieltag

9.00 Fußball: DFB-Pokal Viertelfinale: VfB Stuttgart – FC Augsburg

11.00 Fußball: Eur. League Play-offs, Rückspiel

13.00 scooore Argentinien! Tore vom 6. Spieltag

13.30 scooore Portugal! Tore vom 22. Spieltag

14.00 Fußball: DFB-Pokal derFrauen Viertelfinale: Alle Spiele, alle Tore

14.45 MotoGP Saisonrückblick 2024 (Moto2 & Moto3)

15.45 MotoGP Saisonrückblick 2024 – Stefan Bradl war sechsmal als Gastfahrer dabei und holte zwei WM-Punkte.

16.45 Fußball: DFB-Pokal der Frauen Viertelfinale: FC Bayern – Eintracht Frankfurt

FUSSBALL



18.45 Fußball: DFB-Pokal der Frauen Viertelfinale: Alle Spiele, alle Tore – Der elfmalige Pokalsieger VfL Wolfsburg musste bei der TSG Hoffenheim (Marta Cazalla Garcia, l.) antreten.

19.30 Fußball: Eur. League Play-offs, Rückspiel

21.30 Eishockey: NHL Stanley Cup Finals, Spiel 1: Florida – Edmonton

23.30 Eishockey: NHL Stanley Cup Finals, Spiel 2: Florida – Edmonton

1.30 Eishockey: NHL Stanley Cup Finals, Spiel 3: Edmonton – Florida

3.30 Eishockey: NHL Stanley Cup Finals, Spiel 3

sky sport

10.00 Fußball: England 25. Spieltag: Netbusters

10.30 Fußball: England PL Stories (One and Only)

11.00 Fußball: England The Catch-Up Show

12.00 Fußball: England Club 100: Thierry Henry / 25. Spieltag: Southampton – Bournemouth / Generation xG

14.00 Fußball: England U. a.: Best Goals: Man. City – Liverpool / Special / Manchester City – Liverpool (2013)

17.15 Fußball: England Ultimates: T. Henry's Best PL Goal / 13. Sp.: Liverpool – Man. City / Fantasy Show / Manchester City – Liverpool (2013 und 2015)

19.00 Fußball: England Ultimates: Frank Lampard's Best PL Goal / Special / 25. Spieltag: Netbusters / 26. Spieltag: Preview (Freitag)

FUSSBALL



20.50 Fußball: England LIVE 26. Spieltag: **Leicester City – FC Brentford** **Anstoß: 21.00 Uhr** In der Hinrunde gewann Brentford 4:1. Kevin Schade (o.) glänzte mit einem Hattrick und einer Vorlage.

23.00 Fußball: England Best Goals: Manchester City – FC Liverpool

23.30 Fußball: England 26. Spieltag: Leicester City – FC Brentford

1.30 Fußball: England 1 to 11 (Dwight Yorke)

2.30 Fußball: England Legends: Alan Shearer

3.00 Fußball: England GOATS: W. Rooney / Teenage Stars. Bis 5.00

sky sport

6.00 Bundesliga 22. Spielt.: Leverkusen – Bayern

6.30 HvK und Tusche – Dein Zweitliga-Talk

7.00 Bundesliga 22. Spieltag: Leverkusen – FC Bayern

9.00 Bundesliga Matchplan

10.00 Bundesliga 22. Spielt.: Bochum – Dortmund

12.00 Bundesliga Weekly

12.30 Bundesliga Klassiker der Woche

14.30 Bundesliga Matchplan

15.30 Bundesliga 22. Spieltag: Leverkusen – FC Bayern

16.00 HvK und Tusche

16.30 2. Bundesliga Sprint

16.45 Im Herzen von Europa

17.00 All In – BVB Magazin

17.15 Bundesliga Torparade

17.30 HvK und Tusche

18.00 2. Bundesliga 23. Spieltag: **Hertha BSC – Nürnberg, Hamburger SV – 1. FC Kaiserslautern** (auch in der Konferenz) **Anstoß: 18.30 Uhr**

FUSSBALL



20.30 2. Bundesliga 23. Spieltag (Freitag) u. a.: Hamburger SV – 1. FC Kaiserslautern (Ragnar Ache, l.)

21.30 Meine Geschichte Talk

22.00 Sky Sport News

22.30 Bundesliga 23. Spieltag: SC Freiburg – Werder Bremen

23.30 2. Bundesliga 23. Spieltag: Hamburger SV – K'lautern

1.30 Bundesliga 23. Spieltag: SC Freiburg – Werder Bremen

1.45 2. Bundesliga 23. Spieltag: Hertha BSC – 1. FC Nürnberg

3.45 2. Bundesliga 23. Spieltag (Freitag) Bis 4.45 Uhr

EURO SPORT 2 HD

5.30 Rad: Algarve-Tour
6.30 Alpine Ski-WM RS H
7.30 Alpine Ski-WM Slal. H
8.30 Formel E: WM 3. Lauf
9.30 Snooker: Main Tour
11.00 Rad: UAE Tour
11.45 Rad: UAE Tour LIVE 4. Etappe
13.30 Rad: Andalusien-Rundfahrt 2. Etappe
14.00 Rad: Andalusien-Rundfahrt LIVE 3. Etappe
16.00 Rad: Algarve-Tour LIVE 3. Etappe
17.45 Rad: UAE Tour 5. Etappe. Höhepunkte
18.30 Snooker: Main Tour Welsh Open. Finale
20.00 Rad: Andalusien-Rundfahrt 3. Etappe
21.00 Rad: Algarve-Tour
22.00 Rad: UAE Tour
23.00 Rad: Andalusien-Rundfahrt 3. Etappe
0.00 Rad: Algarve-Tour
2.00 Alpine Ski-WM RS H

SPORT IM LIVESTREAM

15.50 Basketball: Afro-Basket-Qualifikation LIVE Ruanda – Senegal, Marokko – Südsudan, Kenia – Tunesien DAZN
17.50 Basketball: EM-Quali LIVE Kroatien – Frankreich, Bosnien-Herzegowina – Zypern DAZN
17.55 Fußball: Saudi Pro League LIVE 21. Spieltag: Al-Nassr – Al-Ettifaq SPORTDIGITAL
18.20 Basketball: EM-Quali LIVE Tschechien – Griechenland DAZN
19.20 Basketball: EM-Quali LIVE Finnland – Serbien DAZN
19.42 Fußball: Bundesliga LIVE 23. Spieltag: SC Freiburg – Bremen DAZN
19.50 Basketball: EM-Quali LIVE Georgien – Dänemark DAZN
20.05 Basketball: EM-Quali LIVE Polen – Litauen DAZN

sky sport F1

9.30 Formel 1: Großer Preis von São Paulo Sprint
10.30 Formel 1: GP von São Paulo Qualifying
12.00 Formel 1: Großer Preis von São Paulo Rennen
14.00 Porsche Supercup Rennen in Imola
15.00 Porsche Supercup Rennen in Monte-Carlo
16.00 Porsche Supercup Rennen in Spielberg
17.00 Porsche Supercup Rennen in Spielberg
18.00 Motorsport: GT World Challenge Europe Hockenheim (Sprint)
19.00 Hardenacke trifft ...
19.45 Formel 1 Top 20: Vettel Überholmanöver
20.00 Formel 1: Großer Preis von São Paulo Rennen
22.00 Formel 1 Season Launch 2025
0.00 Porsche Supercup Rennen in Imola

sky sport golf

6.30 Golf: Champions Tour Chubb Classic
7.30 Golf: DP World Tour Kenya Open, 1. Tag in Nairobi
10.30 Golf: Challenge Tour Pro Am in George
11.00 Golf: DP World Tour LIVE Kenya Open, 2. Tag in Nairobi
16.00 Golf: US PGA Tour LIVE Mexico Open, 2. Tag (Early Coverage)
22.00 Golf: US PGA Tour LIVE Mexico Open, 2. Tag in Puerto Vallarta – Der Münchner Stephan Jäger landete im vergangenen Jahr auf dem dritten Rang.
1.00 Golf: TGL 9. Spieltag: Jupiter Links Golf Club – New York Golf Club
3.00 Golf: DP World Tour 2. Tag in Nairobi/Kenia

sky sport tennis

5.00 Tennis: ATP-Turnier Rückblick Dallas
6.00 Tennis: WTA-Turnier Finale in Doha/Katar
8.30 Tennis: WTA-Turnier Rückblick Doha
9.00 Rafael Nadal – The No. 1 Story Doku, USA 2024
9.30 Tennis: ATP-Turnier Finale in Marseille
12.00 Tennis: ATP-Turnier 4. Tag in Doha
14.00 Tennis: WTA-Turnier LIVE Halbfinale in Dubai
16.00 Tennis: ATP-Turnier LIVE Halbfinale in Doha
18.00 Tennis: ATP-Turnier LIVE Halbfinale in Doha
20.00 Tennis: ATP-Turnier LIVE 5. Tag in Rio de Janeiro/Brasilien
2.30 Tennis: ATP-Turnier Halbfinale 1 in Doha
4.30 Tennis: ATP-Turnier Halbfinale 2 in Doha

sky sport austria 1

13.30 Fußball: Bundesliga 18. Runde: kompakt
14.00 RIESENrad Talk
14.30 Fußball: Bundesliga 18. Runde: Topspiel
15.00 Fußball: Europa League und Conference League Play-offs, Rückspiele: Alle Spiele
16.00 Fußball: Europa League Play-offs: Rückspiel
18.00 Fußball: Bundesliga Klassiker der Woche
19.45 Fußball: Bundesliga 18. Runde: Topspiel
20.15 Fußball: Champions League Magazin
20.50 Fußball: England LIVE 26. Spieltag: **Leicester City – FC Brentford** **Anstoß: 21.00 Uhr**
23.00 Fußball Heimspiel – Wiener Viktoria
23.30 Fußball: Champions League Magazin

MORGENS 14 | 20 15 | NACHTS

FR

Sky Cinema-Paket | Weitere Pay-TV-Angebote

! Letzte Ausstrahlung **Serieninfo:** Sendungs- o. Folgentitel (1/2) = 1. Staffel / 2. Folge **HD** auch in HDTV empfangbar, nicht in allen Kabelnetzen verfügbar Altersempfehlungen: 3 ab 3 Jahren

So nutzen Sie Ihren exklusiven TV DIGITAL-Filmplaner:

- **Alle SKY-Spielfilme** und mehr alphabetisch geordnet, mit Sendeterminen im aktuellen Programmzeitraum.
- **Die erstmals ausgestrahlten Spielfilme sind mit NEU markiert.**
- Bestimmte Artikel (wie „der", „die", „das" oder im Englischen „the") sind nicht berücksichtigt. Den Film „Der Affront" finden Sie unter „A". Unbestimmte Artikel (wie „ein" oder im Englischen „a", „an") sind aber alphabetisch einsortiert. Den Film „ A War" finden Sie also unter „A".

Alle SKY-Neustarts ▶ S. 30

Bitte beachten Sie, dass Filme auf CINEMA/+1 jeweils eine Stunde später auf dem 2. Kanal wiederholt werden.

0-9

10.000 BC
Abenteuer USA '08, 104 Min. **FSK** 12
MI 12.2. 18.25 **DO 13.2.** 8.55 **SKY ACTION**

1992
Action USA '24
AB 5.12. SKY STORE

2 Fast 2 Furious
Actionthriller USA/D '03, 95 Min. **FSK** 16
MO 17.2. 10.30 + 2.40 **SKY HIGHLIGHTS**

2046
Drama HK/F '04, 123 Min. **FSK** 12
FR 14.2. 18.10 **SO 16.2.** 11.55 **KINOWELT TV**

22 Bullets
Actionthriller F '10, 112 Min. **FSK** 18
SO 16.2. 23.45 **KINOWELT TV**

25 km/h
Komödie D '18, 112 Min. **FSK** 6
DO 13.2. 1.25 **SKY FAMILY**

3 Engel für Charlie
Actionkomödie USA/D '19, 109 Min. **FSK** 12
SA 15.2. 22.10 **SO 16.2.** 8.20 **PRO7 FUN**

300: Rise of an Empire
Action USA '14, 98 Min. **FSK** 18
SA 8.2. 18.30 **SO 9.2.** 9.05 **SKY ACTION SO 16.2.** 10.25 + 20.15 **SKY HIGHLIGHTS**

The 4:30 Movie
Jugendfilm USA '24
AB 22.11. SKY STORE

The 5th Quarter – Spiel des Lebens
Drama USA '10, 90 Min. **FSK** 12
MO 10.2. 18.35 **SILVERLINE**

5X2 – Fünf mal zwei
Drama F '04, 87 Min. **FSK** 16
MO 17.2. 17.10 **KINOWELT TV**

65: The End Is Only the Beginning
Sci-Fi USA/Kan '23, 90 Min. **FSK** 16
MO 17.2. 13.40 **SKY PREMIERE**
DO 20.2. 21.55 **FR 21.2.** 8.05 **SKY HIGHLIGHTS**

68 Kill
Krimikomödie USA '17, 95 Min. **FSK** 18
DO 13.2. 0.00 **KINOWELT TV**

7 Days in Hell
TV-Komödie USA '15, 43 Min. **FSK** 12
SO 9.2. 4.10 **SKY ATLANTIC**

8 Frauen
Komödie F '01, 106 Min. **FSK** 12
SO 16.2. 14.00 **KINOWELT TV**

96 Hours – Taken 2 (Extended Cut)
Actionthriller F '12, 94 Min. **FSK** 16
SA 15.2. 21.55 **SO 16.2.** 10.35 **SKY ACTION**

A

A Bigger Splash
Drama It/F '15, 120 Min. **FSK** 12
DI 11.2. 5.25 **MI 19.2.** 3.00 **KINOWELT TV**

A Good Person
Drama USA/Kan '23, 124 Min. **FSK** 12
SO 9.2. 5.55 **SKY PREMIERE**

NEU A Killer Romance
Actionkomödie USA '23, 112 Min. **FSK** 12
FR 14.2. 20.15 **SKY PREMIERE**
FR 14.2. 22.05 **SA 15.2.** 16.40 **SKY HIGHLIGHTS**
SA 15.2. 18.15 **SO 16.2.** 14.50 + 20.15
MO 17.2. 11.45 **DI 18.2.** 16.15 **MI 19.2.** 12.55
DO 20.2. 7.50 u.a. **SKY PREMIERE**

A Mistake
Thriller NZL '24
AB 18.11. SKY STORE

A Quiet Place: Tag Eins
Sci-Fi-Horror USA '24, 96 Min. **FSK** 16
SA 15.2. 21.50 **SKY PREMIERE**
DO 20.2. 20.15 **SKY HIGHLIGHTS**
FR 21.2. 9.55 **SKY PREMIERE**

A War
Drama Dän/F '15, 115 Min. **FSK** 16
SO 16.2. 8.25 **KINOWELT TV**

A Writer's Odyssey
Fantasy China '21, 130 Min.
SO 9.2. 20.15 **PRO7 FUN**

The Abandon – Escape the Cube
Horror USA '22
AB 12.12. SKY STORE

Abattoir – Er erwartet dich
Horrorthriller USA '16, 95 Min. **FSK** 16
MI 19.2. 13.20 **SILVERLINE**

Abbitte
Drama GB/F '07, 118 Min. **FSK** 12
FR 21.2. 7.15 **KINOWELT TV**

Abigail
Horror USA '24, 106 Min. **FSK** 16
MI 12.2. 14.40 **FR 21.2.** 23.50 **SKY PREMIERE**

About Schmidt
Tragikomödie USA '01, 115 Min. **FSK** 6
SO 16.2. 1.05 **SKY FAMILY**

Abraham Lincoln – Vampirjäger
Horror USA '12, 100 Min. **FSK** 16
SA 8.2. 20.15 **SYFY**

Achtung Polizei! – Alarm um 11Uhr11
TV-Krimikomödie D '13, 88 Min. **FSK** 12
SA 8.2. 5.35 **SAT.1 EMOTIONS**

Acid – Tödlicher Regen
Sci-Fi F/Bel '23
AB 21.11. SKY STORE

Acts of Violence
Action USA '18, 89 Min. **FSK** 16
DI 11.2. 18.40 **SILVERLINE**

Adèle und das Geheimnis des Pharaos
Abenteuer F '10, 107 Min. **FSK** 6
SA 15.2. 14.25 **DO 20.2.** 5.10 **SKY FAMILY**

Aenne Burda – Die Wirtschaftswunderfrau
TV-Drama D '18, 88 Min.
MO 10.2. 20.15 + 21.45 **MO 17.2.** 0.15 + 1.45
DI 18.2. 13.10 + 14.40 **ROMANCE TV**

Der Affront
Drama Libanon/F/Bel/Zyp/USA '17, 105 Min. **FSK** 12
SA 15.2. 15.15 **SILVERLINE**

Afraid
Horror USA '24 **FSK** 12
AB 14.11. SKY STORE

After Love
Drama USA/Bul '21, 96 Min. **FSK** 12
SO 9.2. 3.50 **SKY FAMILY**
MI 12.2. 9.50 **SKY HIGHLIGHTS**

After Truth
Liebesfilm USA '20, 102 Min. **FSK** 12
MI 12.2. 8.00 **SKY HIGHLIGHTS**

After Yang
Sci-Fi-Drama USA '21, 93 Min. **FSK** 12
SA 15.2. 5.00 **SKY PREMIERE**

Agent Ranjid rettet die Welt
Komödie D '12, 78 Min. **FSK** 6
DO 13.2. 20.15 + 23.30
SA 15.2. 23.20 **SILVERLINE**

Agent Recon
Sci-Fi USA '25
AB 9.1. SKY STORE

Air Force One Down
Actionthriller USA/Bul '24, 85 Min. **FSK** 16
FR 14.2. 23.55 **SKY PREMIERE**

Die Akte Grand
Thriller USA '12, 117 Min. **FSK** 6
SA 8.2. 18.15 **KABEL 1 CLASSICS**

Aladdin
Musicalabenteuer USA '19, 124 Min. **FSK** 6
AB 1.1. SKY STORE

Alles erlaubt – Eine Woche ohne Regeln
Komödie USA '11, 100 Min. **FSK** 12
MI 19.2. 23.55 **SKY FAMILY**

Alles Fifty Fifty
Komödie D '23, 108 Min. **FSK** 6
AB 9.1. SKY STORE

Alles Fifty Fifty
Komödie D '23, 108 Min. **FSK** 6
MI 12.2. 13.10 **SA 15.2.** 9.00 **SKY HIGHLIGHTS**
FR 21.2. 11.35 **SKY PREMIERE**

Alles für die Katz
Animation GB '24
AB 10.1. SKY STORE

Alter Ego – Große Helden, noch größere Probleme
Komödie USA '12 **FSK** 12
DO 20.2. 12.40 **SILVERLINE**

Am Ende eines viel zu kurzen Tages
Drama D/Irl '11, 93 Min. **FSK** 12
MO 17.2. 23.35 **KABEL 1 CLASSICS**

The Amazing Spider-Man
Fantasyaction USA '12, 131 Min. **FSK** 12
SO 9.2. 4.50 **MO 10.2.** 20.15 **SKY HIGHLIGHTS**

The Amazing Spider-Man 2: Rise of Electro
Fantasyaction USA '14, 137 Min. **FSK** 12
MO 10.2. 7.10 + 22.30 **SKY HIGHLIGHTS**

American Dreamer
Komödie USA '22
AB 30.1. SKY STORE

American Heist – Der Coup des Lebens
Action Kan/Lux '14, 95 Min. **FSK** 16
DI 11.2. 8.20 **SKY ACTION**

American Skin
Thrillerdrama USA '19, 87 Min. **FSK** 12
SA 8.2. 3.30 **SKY ACTION**

The American Society of Magical Negroes
Komödie USA/Dän '24, 101 Min. **FSK** 12
FR 14.2. 5.10 **SKY PREMIERE**

And Mrs
Komödie GB '24
AB 2.12. SKY STORE

Andrea lässt sich scheiden
Komödie Ö '24, 91 Min. **FSK** 6
DO 13.2. 16.40 **SKY PREMIERE**

The Angry Black Girl and Her Monster
Horror USA '23
AB 5.12. SKY STORE

Antiporno
Erotik Jap '16, 75 Min. **FSK** 18
MO 10.2. 2.30 **KINOWELT TV**

Ape X Mecha Ape: New World Order
Sci-Fi USA '24
AB 5.12. SKY STORE

The Apology
Thriller USA '22
AB 14.11. SKY STORE

The Apprentice
Drama Kan/USA/Dän/Irl '24
AB 20.1. SKY STORE

Aquaman: Lost Kingdom
Sci-Fi USA '23, 120 Min. **FSK** 12
SO 9.2. 11.45 + 22.10
MI 19.2. 14.50 **SKY PREMIERE**

Arbitrage
Thriller USA '12, 102 Min. **FSK** 12
FR 14.2. 21.50 + 2.40
SO 16.2. 15.35 **SAT.1 EMOTIONS**

Arctic Convoy – Todesfalle Eismeer
Actiondrama Nor '23, 105 Min. **FSK** 12
DO 13.2. 9.20 **DO 20.2.** 20.15 **SKY PREMIERE**

Arctic Void – Das Experiment bist du
Thriller USA '22
AB 21.11. SKY STORE

Armor
Action USA '24
AB 9.1. SKY STORE

The Art of Self-Defense
Tragikomödie USA '19, 100 Min. **FSK** 16
SA 15.2. 16.45 **PRO7 FUN**

Arthur der Große
Abenteuer USA/Kan '24, 104 Min. **FSK** 6
DI 18.2. 12.45 **SKY PREMIERE**

Assassin Club
Actionthriller USA/It '22, 107 Min. **FSK** 16
MI 12.2. 9.05 **SKY PREMIERE**

Asterix & Obelix – Im Auftrag Ihrer Majestät
Komödie F/It/Span '12, 106 Min.
DO 13.2. 22.00 **FR 14.2.** 16.35 **SKY FAMILY**

Asterix und das Geheimnis des Zaubertranks
Animation F '18, 83 Min.
SA 8.2. 18.45 **SO 9.2.** 11.05
FR 21.2. 20.15 **SKY FAMILY**

Asteroid City
Komödie USA/D '23, 102 Min. **FSK** 12
MO 17.2. 16.55 **SKY PREMIERE**

Attrition – Gnadenlose Jagd
Action USA/Thai/HK/GB '18, 82 Min. **FSK** 16
MI 12.2. 3.45 **SKY ACTION**

B

Der Baader Meinhof Komplex
Drama D '08, 143 Min. **FSK** 12
FR 14.2. 17.45 **SILVERLINE**

Bad Boys for Life
Actionkomödie USA '20, 120 Min. **FSK** 16
SA 15.2. 22.00 **KABEL 1 CLASSICS**

Bad Hombres – Böse Jungs
Thriller USA '23
AB 2.1. SKY STORE

The Barcelona Vampiress
Drama Span '20 **FSK** 16
DI 18.2. 13.30 **SILVERLINE**

Bark – Nichts bleibt verborgen
Thriller D '23
AB 19.12. SKY STORE

Batman v Superman: Dawn of Justice
Fantasyaction USA '16, 146 Min. **FSK** 12
SA 8.2. 2.10 **SKY HIGHLIGHTS**

The Beast Within
Horror GB '24
AB 23.12. SKY STORE

Beautiful Wedding
Romantikkomödie USA '24, 92 Min. **FSK** 12
DO 13.2. 15.00 **SKY PREMIERE**
FR 14.2. 5.25 **SA 15.2.** 18.35 **SKY HIGHLIGHTS**

The Beekeeper
Actionthriller USA/GB '24, 103 Min. **FSK** 18
MO 10.2. 22.10 **SO 16.2.** 16.50 **SKY PREMIERE**

Beetlejuice Beetlejuice
Horrorkomödie USA/F '24, 101 Min. **FSK** 12
AB 5.12. SKY STORE

Before the Fire – Angst ist ansteckend
Drama USA '20 **FSK** 16
MI 12.2. 11.05 **SILVERLINE**

Bella Amore: Widerstand zwecklos
TV-Liebeskomödie D '14, 88 Min. **FSK** 6
MI 12.2. 2.30 **DO 13.2.** 14.40 **ROMANCE TV**

Berlin Nobody
Thriller USA/D/GB/F '24 **FSK** 16
AB 13.12. SKY STORE

The Best Years of a Life
Drama F '19, 90 Min. **FSK** 6
FR 14.2. 16.40 **KINOWELT TV**

Das Beste kommt noch
Tragikomödie F/Bel '19, 114 Min. **FSK** 12
SO 9.2. 1.50 **SKY FAMILY**

Das Beste kommt noch!
Komödie D '23, 106 Min. **FSK** 12
SA 15.2. 16.25 **DO 20.2.** 11.45 **SKY PREMIERE**

Between the Temples
TV-Komödie USA '24
AB 9.1. SKY STORE

Between Us
Drama USA '12 **FSK** 16
DI 18.2. 22.05 **SILVERLINE**

Big Eyes
Drama USA '14, 102 Min.
SO 9.2. 8.00 **KABEL 1 CLASSICS**

Bigfoot Junior – Ein tierisch verrückter Familientrip
Animation Bel/F '20, 86 Min. **FSK** 6
MI 12.2. 6.35 **SA 15.2.** 9.55
MI 19.2. 11.00 **SKY FAMILY**

The Bikeriders
Drama USA '23, 112 Min. **FSK** 12
SA 8.2. 12.45 + 18.15 **SO 9.2.** 20.15
MO 10.2. 11.15 **DI 11.2.** 16.30 **MI 12.2.** 12.45
DO 13.2. 18.15 **FR 14.2.** 9.00 **MI 19.2.** 22.05
DO 20.2. 9.50 **SKY PREMIERE**

Bis an die Grenze
Krimi F '20, 95 Min. **FSK** 12
MI 19.2. 5.25 **SKY ACTION**

The Black Phone – Sprich nie mit Fremden
Horror USA '21, 94 Min. **FSK** 16
DI 11.2. 22.10 **KABEL 1 CLASSICS**

BlackBerry – Klick einer Generation
Drama Kan '23, 116 Min. **FSK** 12
DI 11.2. 6.45 **SKY PREMIERE**

BlacKkKlansman
Krimikomödie USA '18, 131 Min. **FSK** 12
AB 21.12. SKY STORE

Blacklight
Action USA/Aus/China '22, 92 Min. **FSK** 12
DI 18.2. 20.15 **KABEL 1 CLASSICS**

Blink Twice
Thriller USA '24 **FSK** 16
AB 11.11. SKY STORE

Bloody Santa – Tödliche Weihnachten
Horror USA '23
AB 14.11. SKY STORE

Blue my Mind
Fantasy CH '17, 93 Min. **FSK** 16
MI 19.2. 11.40 **SILVERLINE**

Bob Marley: One Love
Biopic USA '24, 103 Min. **FSK** 12
SA 8.2. 9.15 **SKY PREMIERE**

Bone Cold – Ghost Sniper
Psychothriller USA '22
AB 23.1. SKY STORE

Bonus Track
Komödie GB '23, 95 Min. **FSK** 12
SO 16.2. 6.30 **SKY PREMIERE**

Book of Love
Liebeskomödie GB/Mex '22, 102 Min. **FSK** 12
MI 12.2. 3.15 **SKY HIGHLIGHTS**
SA 15.2. 1.05 **SKY PREMIERE**
MO 17.2. 0.15 **SKY FAMILY**

Borderlands
Sci-Fi USA '24 **FSK** 12
AB 5.12. SKY STORE

Boss Level
Action USA '21, 97 Min. **FSK** 16
FR 21.2. 20.15 **SKY ACTION**

Boyhood
Drama USA '14, 159 Min. **FSK** 6
FR 21.2. 17.20 **KINOWELT TV**

Der Bozen-Krimi: Am Abgrund
TV-Krimi D '17, 89 Min.
DI 18.2. 21.50 **FR 21.2.** 4.15 **HEIMATKANAL**

Der Bozen-Krimi: Das fünfte Gebot
TV-Krimi D '16, 89 Min. **FSK** 12
DI 11.2. 21.50 **FR 14.2.** 4.15 **HEIMATKANAL**

Der Bozen-Krimi: Herz-Jesu-Blut
TV-Krimi D '16, 89 Min. **FSK** 12
MO 17.2. 20.15 **DO 20.2.** 1.45 **HEIMATKANAL**

Der Bozen-Krimi: Wer ohne Spuren geht
TV-Krimi D '15, 88 Min. **FSK** 12
MO 10.2. 20.15 **DO 13.2.** 1.55 **HEIMATKANAL**

Breaking In
Thriller USA/Jap '18, 85 Min. **FSK** 16
AB 14.12. SKY STORE

Breaking News In Yuba County
Krimikomödie GB/USA '21, 93 Min. **FSK** 16
SO 16.2. 3.15 **MO 17.2.** 2.10 **SKY FAMILY**

Breaking Point – Make it or Break it
Drama GB '23, 98 Min. **FSK** 12
DO 13.2. 12.20 **MO 17.2.** 6.40
FR 21.2. 10.00 **SKY FAMILY**

Brennan – Größer als dein Herz
Drama USA '16 **FSK** 12
SO 9.2. 16.55 **SILVERLINE**

The Bridge
Action USA '24
AB 22.11. SKY STORE

Bridget Jones' Baby
Komödie GB/USA '16, 118 Min. **FSK** 6
DO 13.2. 20.15 **KINOWELT TV**

Bring Him to Me
Krimi Aus '23
AB 12.12. SKY STORE

Broadway Therapy
Komödie USA/D '14, 90 Min.
DI 18.2. 16.35 **KABEL 1 CLASSICS**

Bruder vor Luder
Komödie D '15, 84 Min. **FSK** 6
DO 20.2. 20.15 + 23.20 **SILVERLINE**

Butchers – Raghorn
Horror Kan '24 **FSK** 18
AB 20.12. SKY STORE

C

Caligula: The Ultimate Cut
Historienfilm USA/It '23 **FSK** 18
AB 2.1. SKY STORE

Captive – Get Out Alive
Thriller USA '20
AB 21.11. SKY STORE

Carol
Liebesdrama USA/GB/Aus '15, 114 Min. **FSK** 6
SO 16.2. 14.55 **KABEL 1 CLASSICS**

Carrie
Horror USA '13, 96 Min. **FSK** 16
FR 14.2. 21.40 **PRO7 FUN**

Cat Person
Thrillerdrama USA/F '23, 114 Min. **FSK** 16
SA 8.2. 3.55 **SKY PREMIERE**

Catch. 44 – Der ganz große Coup
Action USA '11, 90 Min. **FSK** 16
SA 15.2. 2.10 **KABEL 1 CLASSICS**

Caveman
Komödie D '21, 97 Min. **FSK** 12
MO 10.2. 2.00 **SKY PREMIERE**

Central Intelligence
Actionkomödie USA '16, 111 Min. **FSK** 12
SO 9.2. 22.15 **MO 10.2.** 16.50
FR 21.2. 23.45 **SKY FAMILY**

Chappie
Sci-Fi USA/Südafrika/Mex '15, 115 Min. **FSK** 12
SA 15.2. 20.15 **SO 16.2.** 10.15 **PRO7 FUN**

CHiPS
Actionkomödie USA '17, 98 Min. **FSK** 12
SO 9.2. 20.15 + 1.55
SA 15.2. 11.40 **WARNER COMEDY**

genial gelungen geht so grausig NEU TV-Premiere !Letzte Ausstrahlung **FSK** Altersfreigabe der Freiw. Selbstkontrolle d. Filmwirtschaft Dolby Surround

ALLE SPIELFILME BEI Sky & CO. VON A-Z

8.2. - 21.2.2025

A-F

Chłopi
Animation Pol/Serbien/Litauen '23 **FSK** 12
AB 30.1. SKY STORE

Christopher Robin
Komödie USA '18, 101 Min.
AB 13.12. SKY STORE

Die Chroniken von Narnia: Die Reise auf der Morgenröte
Fantasy USA '10, 106 Min. **FSK** 6
SO 9.2. 20.15 **SYFY**

Cinderella's Revenge
Horror GB/USA '24
AB 2.1. SKY STORE

City Of Darkness
Actionthriller HK '24 **FSK** 16
AB 30.1. SKY STORE

The Clean Up Crew – Dreckige Jobs, Saubere Arbeit
Actionthriller USA '24
AB 6.12. SKY STORE

Conjuring 3: Im Banne des Teufels
Horrorthriller USA '21 **FSK** 16
AB 1.1. SKY STORE

Contamination
Thriller Kor '12, 110 Min. **FSK** 16
SO 9.2. 22.20 **SO 16.2.** 1.40 **KINOWELT TV**

Contra
Komödie D '20, 100 Min. **FSK** 12
MI 19.2. 3.25 **SKY FAMILY**

The Contractor
Actionthriller USA '22, 94 Min. **FSK** 16
SA 8.2. 21.50 **SO 9.2.** 8.50 **PRO7 FUN**

Control – Es gibt kein Entkommen!
Action GB '23
AB 21.11. SKY STORE

Controlled – Bewahren Sie Ruhe
Horror GB '18, 88 Min. **FSK** 16
FR 14.2. 16.15 **SILVERLINE**

The Convert
Action Aus/NZL/USA '23
AB 14.11. SKY STORE

Cool Girls
Komödie USA '17, 90 Min.
MI 12.2. 6.25 **KABEL 1 CLASSICS**

Corporate Animals
Horrorkomödie USA '19, 83 Min. **FSK** 16
SA 8.2. 17.05 **PRO7 FUN**

Cosmos – Signal aus dem All
Sci-Fi GB '19 **FSK** 12
DO 13.2. 13.00 **SILVERLINE**

Countdown – Ein Cop sieht rot
Action USA '16, 87 Min. **FSK** 16
SA 15.2. 17.10 **SILVERLINE**

Coup
Krimikomödie D '19, 79 Min. **FSK** 6
MO 17.2. 13.20 **KABEL 1 CLASSICS**

Crescent City
Horror USA '24
AB 5.12. SKY STORE

Criminal Squad
Thriller USA '18, 119 Min. **FSK** 16
DO 13.2. 20.15 **FR 14.2.** 8.45 **SKY ACTION**

The Crow
Horror USA/GB/F '24 **FSK** 18
AB 10.1. SKY STORE

Cuban Fury
Komödie GB '14, 94 Min. **FSK** 6
SA 8.2. 6.00 **SO 9.2.** 18.35
SO 16.2. 3.30 **KINOWELT TV**

Cuckoo
Horror D/USA '24 **FSK** 16
AB 9.1. SKY STORE

D

Daddio – Eine Nacht in New York
Drama USA '23, 97 Min. **FSK** 12
SA 8.2. 16.35 **SO 9.2.** 10.05
MO 10.2. 14.45 + 18.30 **DI 11.2.** 11.05 + 20.15
MI 12.2. 16.35 **DO 20.2.** 13.40 **SKY PREMIERE**

Daddy's Home – Ein Vater zu viel
Komödie USA '15, 92 Min. **FSK** 6
DI 18.2. 20.15 **MI 19.2.** 14.00 **SKY FAMILY**

Daddy's Home 2 – Mehr Väter, mehr Probleme!
Komödie USA '17, 97 Min. **FSK** 6
MI 19.2. 20.15 **DO 20.2.** 13.30 **SKY FAMILY**

Daliland
Drama USA/F/GB '23, 94 Min. **FSK** 16
SA 15.2. 4.50 **SKY PREMIERE**

Dame, König, As, Spion
Thriller GB/F/D '11, 122 Min. **FSK** 12
SO 9.2. 20.15 **KINOWELT TV**

Danger Close – Die Schlacht von Long Tan
Kriegsfilm Aus '19, 114 Min. **FSK** 16
SA 8.2. 5.15 **MI 19.2.** 0.55 **SKY ACTION**

The Dark Knight
Fantasyaction USA '08, 146 Min. **FSK** 16
SO 9.2. 0.20 **SKY HIGHLIGHTS**

The Dark Knight Rises
Fantasyaction USA/GB '12, 157 Min. **FSK** 12
SA 8.2. 23.30 **SO 16.2.** 3.25 **SKY HIGHLIGHTS**

The Darkest Minds – Die Überlebenden
Sci-Fi USA '18, 100 Min. **FSK** 12
AB 13.12. SKY STORE

Darkland: The Return
Actionthriller Dän '23, 111 Min. **FSK** 16
DI 11.2. 3.15 **SKY PREMIERE**

The Dating Game Killer
Krimi USA '17
AB 14.11. SKY STORE

The Dead Don't Hurt
Western Kan/Dän '23 **FSK** 12
AB 22.11. SKY STORE

Dead Shot – Einsame Rache
Actionthriller GB '23, 89 Min. **FSK** 16
DO 13.2. 23.55 **SKY PREMIERE**

Deadly Home
Thriller USA '15, 90 Min. **FSK** 16
FR 21.2. 21.35 **PRO7 FUN**

Dear David
Horror USA '23, 92 Min. **FSK** 16
MI 12.2. 3.45 **SKY PREMIERE**

Death Alley – Der letzte Ritt der Dalton-Gang
Action USA '21 **FSK** 16
MO 17.2. 10.15 **SILVERLINE**

Dein Weg
Komödie Span/USA '10, 115 Min.
MI 12.2. 15.00 **KABEL 1 CLASSICS**

Desperation Road
Thriller USA '23, 108 Min. **FSK** 16
DI 18.2. 3.45 **SKY PREMIERE**

The Devil Conspiracy
Horror Tschechien/USA '22, 107 Min. **FSK** 16
SA 8.2. 2.00 **DI 18.2.** 23.50 **SKY PREMIERE**

The Devil's Deal
Krimi Kor '23
AB 21.11. SKY STORE

Devil's Peak
Thriller USA '23, 94 Min. **FSK** 16
SO 16.2. 8.10 **SKY PREMIERE**

Devotion – Für Immer Mein
Drama Phil '23
AB 2.1. SKY STORE

Dialog mit meinem Gärtner
Tragikomödie F '07, 99 Min.
MI 19.2. 16.30 **KINOWELT TV**

Der Dieb der Worte
Drama USA '12, 102 Min. **FSK** 6
SA 8.2. 16.35 **KABEL 1 CLASSICS**

Diese 10 Dinge tun wir bevor wir uns trennen
Komödie USA '20
SO 16.2. 22.40 **SILVERLINE**

Dinner for two
Drama Dän/S '21, 100 Min. **FSK** 12
FR 21.2. 21.50 **KINOWELT TV**

Djam
Roadmovie F/Gr/Tür '17, 93 Min. **FSK** 6
DO 20.2. 16.30 **KINOWELT TV**

Don't Hang Up
Horrorthriller GB '16, 80 Min. **FSK** 16
AB 30.6. SKY STORE

Don't Look Away
Horror Kan '23
AB 24.1. SKY STORE

Dora Heldt: Ausgeliebt
TV-Komödie D '13, 89 Min.
DI 18.2. 16.15 **ROMANCE TV**

Dora Heldt: Wind aus West mit starken Böen
TV-Komödie D '16, 88 Min.
MI 19.2. 21.45 **ROMANCE TV**

Downsizing
Sci-Fi USA '17, 131 Min.
FR 14.2. 2.25 **MO 17.2.** 3.50 **SKY FAMILY**

Dr. Nice: Alte Wunden
TV-Komödie D '23, 88 Min. **FSK** 6
MO 17.2. 7.35 **ROMANCE TV**

Dr. Nice: Hand aufs Herz
TV-Komödie D '23, 89 Min. **FSK** 6
MO 17.2. 6.00 **ROMANCE TV**

Drachenreiter
Animation D '20, 88 Min.
DI 11.2. 13.55 **DO 13.2.** 18.40
FR 14.2. 15.00 **SKY FAMILY**

Dragonkeeper
Fantasy Span/China '24
AB 24.1. SKY STORE

Dreamin' Wild – Ein Leben für die Musik
Drama USA '22
AB 23.1. SKY STORE

Die Drei !!!
Krimi D '19, 95 Min.
DO 13.2. 9.00 **SO 16.2.** 6.45
DI 18.2. 13.40 **SKY FAMILY**

Die Drei Musketiere – D'Artagnan
Abenteuer F '23, 118 Min. **FSK** 12
MO 17.2. 21.50 **SKY PREMIERE**

Die Drei Musketiere – Milady
Abenteuer F '23, 110 Min. **FSK** 12
DI 18.2. 21.50 **SKY PREMIERE**

Dreiviertelmond
Tragikomödie D '11, 91 Min. **FSK** 6
MO 17.2. 1.05 **KABEL 1 CLASSICS**

Drunk Parents
Komödie USA '19, 94 Min. **FSK** 12
DI 18.2. 20.15 **PRO7 FUN**

The Dry 2: Force of Nature
Thriller USA/Aus '24, 108 Min. **FSK** 12
SO 16.2. 0.15 **SKY PREMIERE**

The Duel – Gentlemen's Rules
Komödie USA '23
AB 24.1. SKY STORE

Dumb Money – Schnelles Geld
Komödie USA '23, 101 Min. **FSK** 12
SO 9.2. 4.05 **SKY PREMIERE**

Dune: Part Two
Sci-Fi USA/Kan '24, 160 Min. **FSK** 12
SA 15.2. 8.00 **SKY PREMIERE**

E

Eiffel in Love
Drama F/Bel/D '21, 105 Min. **FSK** 6
FR 14.2. 8.50 **SKY HIGHLIGHTS**
DI 18.2. 3.25 **SKY FAMILY**

Ein Fest fürs Leben
Komödie D '23, 98 Min.
MO 17.2. 4.05 **SKY PREMIERE**

Ein Kind zur Zeit
TV-Drama GB '17, 90 Min. **FSK** 12
MO 17.2. 12.05 **KINOWELT TV**

Ein klebriges Abenteuer: Daffy Duck und Schweinchen Dick retten den Planeten
Familienfilm USA '24 **FSK** 6
AB 11.11. SKY STORE

Ein kleines Stück vom Kuchen
TV-Komödie Iran/F/S/D '24 **FSK** 12
AB 15.11. SKY STORE

Ein letzter Job
Gaunerkomödie GB/Bel/USA '18, 104 Min. **FSK** 12
AB 29.8. SKY STORE

Ein Mann namens Otto
Komödie USA/S '22, 122 Min. **FSK** 12
SA 8.2. 22.10 **DO 20.2.** 0.00 **SKY PREMIERE**
FR 21.2. 6.00 + 4.20 **SKY HIGHLIGHTS**

Ein Mord mit Aussicht
TV-Krimikomödie D '15, 88 Min. **FSK** 6
SA 8.2. 6.35 **SKY KRIMI**

Ein Sommer in Dänemark
TV-Melodram D '16, 88 Min. **FSK** 6
SA 15.2. 7.35 **ROMANCE TV**

Ein starkes Team: Gute Besserung
TV-Krimi D '21, 89 Min. **FSK** 12
DO 13.2. 20.15 + 0.55 **FR 14.2.** 15.50 **SKY KRIMI**

Ein starkes Team: Sterben auf Probe
TV-Krimi D '21, 89 Min. **FSK** 12
DO 20.2. 20.15 + 1.40 **FR 21.2.** 15.50 **SKY KRIMI**

Ein vorbildliches Ehepaar
TV-Komödie D '12, 90 Min. **FSK** 6
MI 19.2. 20.15 **ROMANCE TV**

Ein Weihnachtswunsch zu viel
Komödie USA '21, 80 Min. **FSK** 6
DO 13.2. 7.40 **ROMANCE TV**

Eine unerhörte Frau
Drama D '16, 89 Min. **FSK** 12
MO 10.2. 9.25 **MO 17.2.** 17.50 **KABEL 1 CLASSICS**

Einmal ist keinmal
Actionkomödie USA '12, 88 Min. **FSK** 12
SA 8.2. 11.50 **WARNER COMEDY**

Einmal Sohn, immer Sohn
TV-Komödie D '18, 87 Min. **FSK** 6
FR 14.2. 7.35 **ROMANCE TV**

Emilie Richards: Spuren der Vergangenheit
TV-Melodram D '12, 89 Min.
DI 11.2. 13.05 **ROMANCE TV**

Emmas Herz – Die Lieben meines Lebens
Liebeskomödie USA '23, 97 Min. **FSK** 6
DI 11.2. 5.05 **SKY PREMIERE**
DO 13.2. 1.45 **SKY HIGHLIGHTS**

End Times – Tag der Abrechnung
Action USA '23
AB 14.11. SKY STORE

The End We Start From
Thriller GB '23, 98 Min. **FSK** 12
SO 9.2. 13.50 **MI 19.2.** 11.10 **SKY PREMIERE**

Enemy Lines – Operation Feuervogel
Action GB '20 **FSK** 16
SA 15.2. 20.15 **SILVERLINE**

The Equalizer
Actionthriller USA '14, 127 Min. **FSK** 16
MO 10.2. 20.15 **DI 11.2.** 14.10
FR 21.2. 22.00 **SKY ACTION**

The Equalizer 2
Action USA '18, 117 Min. **FSK** 16
AB 14.12. SKY STORE

The Equalizer 2
Action USA '18, 117 Min. **FSK** 16
MO 10.2. 22.30 **DI 11.2.** 16.25 **SKY ACTION**

The Equalizer 3 – The Final Chapter
Action USA/It '23, 105 Min. **FSK** 16
SA 8.2. 14.45 **SKY PREMIERE**
DI 11.2. 20.15 **MI 12.2.** 16.35 **SKY ACTION**
MI 19.2. 20.15 **SKY PREMIERE**

Erdbeben im Paradies
TV-Drama D '14, 89 Min. **FSK** 12
SO 16.2. 23.10 + 3.35
DO 20.2. 10.10 **SAT.1 EMOTIONS**

Erlöse uns von dem Bösen
Horror USA '14, 114 Min. **FSK** 16
FR 14.2. 23.10 **PRO7 FUN**

Die Ermittlung
Drama D '24, 237 Min. **FSK** 12
AB 30.1. SKY STORE

Ernest & Célestine: Die Reise ins Land der Musik
Zeichentrick F/Lux '22, 78 Min.
MI 12.2. 9.45 **SKY FAMILY**

Erzgebirgskrimi: Der letzte Bissen
TV-Krimi D '21, 89 Min. **FSK** 12
DO 20.2. 10.55 + 3.25 **FR 21.2.** 5.55 **SKY KRIMI**

Erzgebirgskrimi: Der Tote im Burggraben
TV-Krimi D '21, 89 Min. **FSK** 12
MI 19.2. 10.00 + 2.25 **DO 20.2.** 6.15 **SKY KRIMI**

Erzgebirgskrimi: Ein Mord zu Weihnachten
TV-Krimi D '22, 90 Min. **FSK** 12
FR 21.2. 10.55 + 2.25 **SKY KRIMI**

Es bleibt in der Familie
TV-Tragikomödie D '19, 87 Min. **FSK** 12
SO 16.2. 20.15 + 0.45
DI 18.2. 10.10 **SAT.1 EMOTIONS**

Es geschah am 3. Tag
Horror Arg '20 **FSK** 16
MO 17.2. 21.45 **SILVERLINE**

Es ist kompliziert..!
Komödie GB/F '15, 84 Min. **FSK** 12
SO 16.2. 17.15 **KINOWELT TV**

Es kommt noch besser
TV-Drama D '15, 90 Min. **FSK** 6
FR 14.2. 17.50 **ROMANCE TV**

Escape
Thriller GB '23
AB 6.12. SKY STORE

Escape from the Deep – Bis zum letzen Atemzug
Horror GB '24
AB 5.12. SKY STORE

Escape Plan
Action USA '13, 111 Min. **FSK** 16
SO 16.2. 13.55 + 0.25 **SKY ACTION**

Escape Room
Mystery USA/Südafrika '19, 97 Min. **FSK** 16
DI 11.2. 6.35 + 0.10 **SKY ACTION**

Der Exorzist: Bekenntnis
Horror USA '23, 107 Min. **FSK** 16
DI 18.2. 1.45 **SKY PREMIERE**

The Expendables 2 – Uncut Version
Action USA '12, 98 Min. **FSK** 18
DO 13.2. 0.10 **FR 14.2.** 15.00 **SKY ACTION**

Exploited
Thriller USA '22 **FSK** 16
MO 17.2. 17.00 **SILVERLINE**

F

The Fall Guy
Actionkomödie USA '24, 122 Min. **FSK** 12
SA 15.2. 10.50 + 22.00 **SKY HIGHLIGHTS**
DI 18.2. 9.00 **SKY PREMIERE**

False Positive
Thriller USA '21, 89 Min. **FSK** 16
DO 20.2. 2.10 **SKY PREMIERE**

Familie Bundschuh – Unter Verschluss
TV-Komödie D '22, 89 Min. **FSK** 6
DI 11.2. 17.45 **ROMANCE TV**

Familie Bundschuh – Woanders ist es auch nicht ruhiger
TV-Komödie D '21, 89 Min. **FSK** 6
MO 10.2. 17.45 **ROMANCE TV**

Fantasy Island
Horror USA '20, 105 Min. **FSK** 16
DO 13.2. 1.00 **KABEL 1 CLASSICS**

Farang – Schatten der Unterwelt
Action F '23, 96 Min. **FSK** 18
SO 9.2. 0.15 **SKY PREMIERE**

Die Farbe Lila
Musicaldrama USA '23, 136 Min. **FSK** 12
FR 21.2. 5.15 **SKY PREMIERE**

Fast & Furious 6
Action USA '13, 126 Min. **FSK** 12
MO 17.2. 18.05 **SKY HIGHLIGHTS**

Fast & Furious 7
Action USA '15, 132 Min. **FSK** 12
DO 13.2. 4.25 **SKY ACTION**
MO 17.2. 20.15 **SKY HIGHLIGHTS**

Fast & Furious 8
Action USA '17, 131 Min. **FSK** 12
SO 16.2. 4.55 **SKY ACTION**
MO 17.2. 22.30 **SKY HIGHLIGHTS**

Fast & Furious Five
Action USA '11, 125 Min. **FSK** 12
DI 11.2. 10.00 + 1.55 **SKY ACTION**
MO 17.2. 15.55 **SKY HIGHLIGHTS**
FR 21.2. 4.05 **SKY ACTION**

Fast Charlie
Action USA '23
AB 12.12. SKY STORE

The Favourite – Intrigen und Irrsinn
Drama GB/Irl/USA '18, 116 Min. **FSK** 12
AB 23.5. SKY STORE

Feed
Horror S '22
AB 30.1. SKY STORE

Fences
Drama USA '16 **FSK** 6
AB 20.7. SKY STORE

Fight or Flight
Action USA/GB '24
AB 9.1. SKY STORE

Fireheart
Animation F/Kan '22, 89 Min. **FSK** 12
MI 12.2. 14.05 **DI 18.2.** 7.30 **SKY FAMILY**

NEU First Love
Actionthriller Jap/GB '19, 104 Min. **FSK** 18
SO 16.2. 20.15 **PRO7 FUN**

Fitoor
Drama Ind '16, 116 Min. **FSK** 6
FR 14.2. 20.15 + 23.40
SA 15.2. 22.10 **MO 17.2.** 16.00 **RTL PASSION**

Five Fingers for Marseilles
Thriller Südafrika '17, 113 Min. **FSK** 16
MI 12.2. 21.50 **SILVERLINE**

Five Nights at Freddy's
Horror USA '23, 106 Min. **FSK** 16
DO 13.2. 11.10 **SKY PREMIERE**

Flaschenpost an meinen Mann
TV-Liebeskomödie D '13, 89 Min. **FSK** 6
FR 14.2. 16.15 **ROMANCE TV**

Das fliegende Klassenzimmer
Familienfilm D '23, 85 Min.
MI 12.2. 12.35 **SO 16.2.** 17.05
MO 17.2. 13.55 **FR 21.2.** 5.30 **SKY FAMILY**

Fluss des Lebens: Geliebte Loire
TV-Tragikomödie D '17, 88 Min. **FSK** 12
MO 10.2. 1.40 **DI 11.2.** 14.40 **ROMANCE TV**

Fluss des Lebens: Yukon – Ruf der Wildnis
TV-Drama D/Kan '19, 89 Min. **FSK** 6
DO 20.2. 11.30 **ROMANCE TV**

Fly – Der Tanzfilm
Tanzdrama D '21, 106 Min. **FSK** 6
SA 15.2. 4.55 **MO 17.2.** 8.20
FR 21.2. 15.10 **SKY FAMILY**

Die Fotografin
Drama GB '23 **FSK** 12
AB 5.12. SKY STORE

Frances Ha
Komödie USA '12, 82 Min. **FSK** 6
SO 16.2. 15.50 **KINOWELT TV**

Die Frau, die vorausgeht
Western USA '17, 99 Min. **FSK** 12
AB 5.12. SKY STORE

Freaks of Nature
Horrorkomödie USA '15, 88 Min. **FSK** 16
DI 11.2. 20.15 **SA 15.2.** 13.50 **PRO7 FUN**

Freedom
Historienfilm USA '14, 91 Min. **FSK** 12
MO 17.2. 11.55 **SILVERLINE**

Freunde sind mehr: Viergefühl
TV-Drama D '22, 89 Min. **FSK** 6
SO 9.2. 7.25 **ROMANCE TV**

Freunde sind mehr: Zur Feier des Tages
TV-Drama D '22, 88 Min. **FSK** 6
SO 9.2. 5.50 **ROMANCE TV**

Freundschaft Plus
Liebeskomödie USA '11, 103 Min. **FSK** 12
MI 12.2. 20.15 **DO 13.2.** 14.35 **SKY HIGHLIGHTS**

From Black
Horror USA '23
AB 2.1. SKY STORE

Frost/Nixon
Drama USA '08, 117 Min. **FSK** 6
SA 15.2. 6.45 **KABEL 1 CLASSICS**

Frühling: Das erste Mal
TV-Drama D '22, 89 Min. **FSK** 6
MI 12.2. 16.15 **ROMANCE TV**

Führer und Verführer
Drama D '24 **FSK** 12
AB 21.11. SKY STORE

Für eine Handvoll Küsse
Drama Span/Venezuela '14 **FSK** 12
DI 11.2. 22.05 **SILVERLINE**

Für immer Liebe
Liebesdrama USA '12, 99 Min.
FR 7.2. 3.20 **SO 9.2.** 15.10
MO 10.2. 3.00 **SAT.1 EMOTIONS**

G

NEU Gänsehaut 2: Gruseliges Halloween
Fantasykomödie USA '18, 87 Min. **FSK** 12
AB 21.2. SKY STORE

Das Gasthaus des Schreckens
Komödie F '07 **FSK** 12
MO 10.2. 17.00 **SILVERLINE**

Das Geheimnis der Villa Sabrini
TV-Liebesfilm D '12, 89 Min. **FSK** 12
MI 12.2. 7.35 **ROMANCE TV**

Das Geheimnis von Neapel
Mystery It '17, 109 Min. **FSK** 12
AB 20.12. SKY STORE

Gemini Man
Sci-Fi-Action USA/China/Kol '19, 113 Min. **FSK** 12
SA 8.2. 22.30 **KABEL 1 CLASSICS**

The Gentlemen OV 5.1 ⊠
Actionkomödie GB/USA '19, 110 Min. **FSK** 16
MI 19.2. 23.00 **DO 20.2.** 11.55 **SKY ACTION**

Geostorm OV 5.1
Sci-Fi USA '17, 106 Min. **FSK** 12
DO 13.2. 22.20 **FR 14.2.** 10.50 **SKY ACTION**

Der Geschmack von Rost und Knochen
Drama F/Bel '12, 122 Min. **FSK** 12
MI 12.2. 13.00 **DO 20.2.** 6.10 **KABEL 1 CLASSICS**

Der gestiefelte Kater: Der letzte Wunsch
Animation USA/Jap '22, 90 Min. **FSK** 6
SA 8.2. 13.55 **PRO7 FUN**

Get Fast – Flucht am Limit
Action Kan '24
AB 5.12. SKY STORE

Ghostbusters OV 5.1
Fantasykomödie USA '16, 112 Min. **FSK** 12
SO 9.2. 20.15 + 2.55 **SKY HIGHLIGHTS**
FR 14.2. 4.45 **SKY FAMILY**

Girl on the third Floor ⊠
Horror USA '19, 89 Min. **FSK** 16
FR 21.2. 15.20 **SILVERLINE**

Girl You Know It's True OV 5.1 ⊠
Drama D/Südafrika/USA/F '23, 120 Min. **FSK** 12
MI 19.2. 1.55 **SKY PREMIERE**

Gladiator II
Abenteuer USA/GB '24 **FSK** 16
AB 13.1. SKY STORE

Glam Girls – Hinreißend verdorben
Krimikomödie GB '19, 91 Min. **FSK** 6
AB 1.1. SKY STORE u.a.

Gloria!
TV-Historienfilm It/CH '24 **FSK** 12
AB 16.1. SKY STORE

Glück ⊠
Drama D '12, 107 Min. **FSK** 16
DI 11.2. 20.15 + 1.35 **SILVERLINE**

Godzilla OV 5.1 ⊠
Fantasyaction USA/Jap '14, 118 Min. **FSK** 12
FR 14.2. 4.50 **SKY ACTION**

Godzilla x Kong: The New Empire OV 5.1 ⊠
Sci-Fi USA/Aus '24, 111 Min. **FSK** 12
SO 9.2. 8.05 **FR 21.2.** 21.50 **SKY PREMIERE**

Gondola 5.1
Romanze D/Georgien '23, 79 Min. **FSK** 6
MO 10.2. 3.40 **SA 15.2.** 6.35 **SKY PREMIERE**

NEU The Good Half OV 5.1
Komödie USA '23, 93 Min.
DO 13.2. 20.15 **FR 14.2.** 16.50 **SA 15.2.** 14.45
SO 16.2. 11.35 **MO 17.2.** 20.15 **DI 18.2.** 14.35
MI 19.2. 9.30 + 18.35 **SKY PREMIERE**

Gran Turismo OV 5.1 ⊠
Action USA/Jap '23, 129 Min. **FSK** 12
SA 15.2. 12.30 **FR 21.2.** 18.00 **SKY PREMIERE**

Greedy People
Krimikomödie USA '24
AB 22.11. SKY STORE

Green Zone ⊠
Thriller USA '10, 115 Min. **FSK** 16
DI 11.2. 13.20 **DI 18.2.** 12.35
DO 20.2. 7.10 **KINOWELT TV**

Das große Abenteuer des kleinen Vampir OV 5.1
Trickfilm F/Bel '20, 79 Min. **FSK** 6
MI 12.2. 11.10 **MI 19.2.** 15.40 **SKY FAMILY**

Das große Comeback
TV-Komödie D '11, 90 Min. **FSK** 12
MO 17.2. 17.50 **ROMANCE TV**

Die große Versuchung – Lügen bis der Arzt kommt
Komödie Kan '13, 109 Min.
MI 12.2. 20.15 **KABEL 1 CLASSICS**

Gut gegen Nordwind 5.1
Drama D '19, 118 Min.
FR 7.2. 3.25 **SKY FAMILY**

H

Handwerker und andere Katastrophen
TV-Komödie D '16, 89 Min. **FSK** 6
MO 10.2. 9.05 **ROMANCE TV**

Das Haus der geheimnisvollen Uhren OV 5.1
Fantasy USA/Kan/Ind '18, 102 Min. **FSK** 6
DO 20.2. 15.10 **FR 21.2.** 11.45 **SKY FAMILY**

Haus der Lügen
Thriller F '22
AB 12.12. SKY STORE

Heavier Trip – Road To Wacken
Komödie Fin/Nor/D/Litauen '24 **FSK** 12
AB 12.12. SKY STORE

Die Hebamme II
TV-Drama D/Tschechien '15, 114 Min. **FSK** 12
SA 8.2. 7.05 **SAT.1 EMOTIONS**

Heiraten ist nichts für Feiglinge
TV-Komödie D '15, 90 Min. **FSK** 6
MO 17.2. 16.15 **ROMANCE TV**

Helen Dorn: Das Recht zu schweigen
TV-Krimi D '23, 90 Min.
MI 12.2. 20.15 + 0.55 **DO 13.2.** 15.50
SA 15.2. 16.30 **SO 16.2.** 3.35 **SKY KRIMI**

Hellbender ⊠
Horror USA '21 **FSK** 16
SO 9.2. 18.50 **SILVERLINE**

Here
Drama USA '24
AB 23.1. SKY STORE

Die Herrlichkeit des Lebens
Drama D/Ö '24, 95 Min. **FSK** 6
DI 18.2. 5.50 **SKY PREMIERE**

Hilfe, ich hab meine Eltern geschrumpft
Komödie D '18, 95 Min.
DI 18.2. 0.45 **PRO7 FUN**

Hin und weg
Tragikomödie D '14, 91 Min. **FSK** 12
MO 17.2. 22.00 **KABEL 1 CLASSICS**

Hinterland 5.1 ⊠
Thriller Ö/Lux/Bel/D '21, 96 Min. **FSK** 16
DI 11.2. 4.10 **FR 21.2.** 6.55 **SKY ACTION**

The Holdovers OV 5.1 ⊠
Tragikomödie USA '23, 129 Min. **FSK** 12
FR 21.2. 7.40 **SKY PREMIERE**

The Hole in the Ground
Horror Bel/Fin/Irl/GB '19, 87 Min. **FSK** 16
AB 2.9. SKY STORE

Honest Thief OV 5.1 ⊠
Action USA '20, 95 Min. **FSK** 12
SA 15.2. 10.25 + 23.35 **SKY ACTION**

Honeydew ⊠
Horror USA '20 **FSK** 16
DO 13.2. 15.10 **SILVERLINE**

Höre die Stille ⊠
Kriegsfilm D '16, 95 Min. **FSK** 16
FR 21.2. 10.05 **SILVERLINE**

Höre die Stille – Der Schrecken des Krieges
Kriegsfilm D '16, 95 Min. **FSK** 16
AB 6.12. SKY STORE

The Horseman – Mein ist die Rache
Thriller Aus '08 **FSK** 18
SO 9.2. 1.40 **SILVERLINE**

Hostile Forces – Lauf' um dein Leben
Action Aus '23
AB 5.12. SKY STORE

Hotel Barcelona
TV-Drama D/Span '23, 89 Min. **FSK** 6
DI 11.2. 6.00 + 7.35 **ROMANCE TV**

Hotel Transsilvanien OV 5.1
Animation USA '12, 89 Min. **FSK** 6
SO 9.2. 14.10 **MO 10.2.** 10.45
MO 17.2. 18.40 **DI 18.2.** 17.10 **SKY FAMILY**

Hotel Transsilvanien 2 OV 5.1
Animation USA '15, 85 Min. **FSK** 6
SO 9.2. 15.40 **MO 10.2.** 12.15
DI 18.2. 18.40 **MI 19.2.** 17.05 **SKY FAMILY**

Hotel Transsilvanien 3 – Ein Monster Urlaub OV 5.1
Animation USA '18, 94 Min.
SO 9.2. 17.15 **MO 10.2.** 13.50
MI 19.2. 18.35 **DO 20.2.** 17.00 **SKY FAMILY**

NEU Hounds of War OV 5.1 ⊠
Action USA/Malta '24, 91 Min. **FSK** 16
SA 15.2. 20.15 **SO 16.2.** 13.15 + 18.35 **MO 17.2.** 15.15 **DI 18.2.** 11.10 + 20.15 **MI 19.2.** 16.55
DO 20.2. 18.35 **FR 21.2.** 13.30 **SKY PREMIERE**

The House That Jack Built
Horror Dän/F/D/S/Bel/Tunesien '18, 147 Min. **FSK** 18
DI 11.2. 23.55 **KABEL 1 CLASSICS**

Hua Mulan – Die Legende der Kriegerin ⊠
Action China '20 **FSK** 16
SA 8.2. 18.55 **SILVERLINE**

Der Hunderteinjährige, der die Rechnung nicht bezahlte und verschwand
Komödie S '16, 105 Min. **FSK** 12
AB 17.7. SKY STORE

The Hungover Games
Komödie USA '14, 82 Min. **FSK** 12
DI 11.2. 21.45 **SA 15.2.** 15.20 **PRO7 FUN**

Hunter Killer OV 5.1 ⊠
Actionthriller USA/GB/China/F '18, 118 Min. **FSK** 16
SO 9.2. 14.40 **MO 10.2.** 6.25 **SKY ACTION**

The Hunting ⊠
Horror USA '21 **FSK** 16
FR 21.2. 16.55 **SILVERLINE**

The Huntsman & the Ice Queen
Fantasy USA '16, 110 Min. **FSK** 12
SA 15.2. 20.15 + 0.20 **WARNER SERIE**

Hüter der Erinnerung – The Giver
Sci-Fi USA '14, 94 Min. **FSK** 12
DO 20.2. 22.00 **KABEL 1 CLASSICS**

Die Hüter des Lichts OV 5.1
Animation USA '12, 93 Min. **FSK** 6
SA 8.2. 14.55 **SO 9.2.** 9.25 **MI 12.2.** 8.05
MO 17.2. 17.00 **DI 18.2.** 12.05 **SKY FAMILY**

I

I Saw the TV Glow
Horror USA/GB '24
AB 14.11. SKY STORE

NEU I.S.S. OV 5.1
Sci-Fi USA '23, 92 Min. **FSK** 12
FR 21.2. 20.15 **SKY PREMIERE**

The Ice Harvest ⊠
Krimikomödie USA '05, 85 Min. **FSK** 16
SO 9.2. 17.10 **FR 21.2.** 11.00 **KINOWELT TV**

Ich – Einfach unverbesserlich 4 OV 5.1
Animation USA '24, 91 Min. **FSK** 6
SA 8.2. 10.15 **SO 16.2.** 18.35
MO 17.2. 15.25 **SKY FAMILY**

Ich, Daniel Blake ⊠
Drama GB/F '16, 97 Min. **FSK** 6
SA 8.2. 4.25 **KINOWELT TV**

I'll Be Right There
Komödie USA '23
AB 11.11. SKY STORE

Im Netz des Teufels – Verschwunden auf Sardinien
Thriller It '24
AB 14.11. SKY STORE

Impulse – Komplott der Mächtigen
Action USA '23
AB 5.12. SKY STORE

Die in a Gunfight OV 5.1 ⊠
Actionkomödie USA '21, 89 Min. **FSK** 16
MI 12.2. 15.00 **SKY ACTION**

In A Violent Nature
Horror Kan '24 **FSK** 18
AB 21.11. SKY STORE

In sicheren Händen
Drama F/Bel '18, 106 Min. **FSK** 6
MI 12.2. 13.25 + 1.45 **DO 13.2.** 8.30 **KINOWELT TV**

In the Heights
Musical USA '21 **FSK** 6
AB 23.8. SKY STORE

In Wahrheit: In einem anderen Leben ⊠
TV-Krimidrama D '21, 90 Min. **FSK** 12
SA 8.2. 16.45 **SO 9.2.** 3.40 **SKY KRIMI**

Inception OV 5.1
Sci-Fi USA/GB '10, 142 Min. **FSK** 12
DO 13.2. 1.55 **SKY ACTION**

Incision – Kleine Einschnitte, große Schmerzen
Horrorthriller USA '19 **FSK** 18
DO 20.2. 0.50 **SILVERLINE**

Inga Lindström: Das Geheimnis der Nordquists
TV-Liebesfilm D '18, 88 Min.
DO 20.2. 20.15 **ROMANCE TV**

Inga Lindström: Das Haus am See
TV-Liebesfilm D '17, 89 Min. **FSK** 6
DI 11.2. 16.15 **ROMANCE TV**

Inga Lindström: Die Süße des Lebens
TV-Komödie D '23, 89 Min. **FSK** 6
FR 14.2. 4.30 **ROMANCE TV**

Inga Lindström: Fliehende Pferde in Sörmland
TV-Drama D/S '22, 88 Min. **FSK** 6
SA 15.2. 10.40 **ROMANCE TV**

Inga Lindström: Geliebter Feind
TV-Liebesfilm D/S '22, 88 Min. **FSK** 6
SA 8.2. 9.15 **ROMANCE TV**

Inga Lindström: Heimkehr
TV-Drama D '19, 88 Min. **FSK** 6
SA 15.2. 6.00 **ROMANCE TV**

Inga Lindström: In deinem Leben
TV-Liebesdrama D '14, 88 Min. **FSK** 6
DO 13.2. 0.10 **FR 14.2.** 13.05 **ROMANCE TV**

Inga Lindström: Kochbuch der Liebe
TV-Liebesfilm D '17, 88 Min.
MO 10.2. 6.00 **ROMANCE TV**

Inga Lindström: Liebe deinen Nächsten
TV-Liebesfilm D '15, 90 Min.
DO 13.2. 20.15 **DO 20.2.** 0.15
FR 21.2. 13.10 **ROMANCE TV**

Inga Lindström: Schatten der Vergangenheit
TV-Drama D '11, 89 Min.
SA 8.2. 10.50 **ROMANCE TV**

Inga Lindström: Tanz mit mir
TV-Liebesfilm D/S '17, 89 Min.
SA 15.2. 17.05 **ROMANCE TV**

Inga Lindström: Vom Festhalten und Loslassen
TV-Liebesfilm S/D '18, 89 Min. **FSK** 6
DO 20.2. 21.45 **ROMANCE TV**

Inmate Zero ⊠
Horror GB '20 **FSK** 16
FR 21.2. 11.45 **SILVERLINE**

Interstellar OV 5.1
Sci-Fi USA/GB '14, 162 Min. **FSK** 12
SA 8.2. 7.05 **SKY HIGHLIGHTS**

Intrige
Historiendrama F/It '19, 127 Min. **FSK** 12
AB 26.6. SKY STORE

The Invitation ⊠
Horrorthriller USA '15, 90 Min. **FSK** 16
DI 11.2. 10.05 **SILVERLINE**

Ip Man – And the Four Kings
Action China '19
AB 12.12. SKY STORE

The Iron Claw OV 5.1 ⊠
Drama USA/GB '23, 128 Min. **FSK** 12
DI 11.2. 8.50 **SKY PREMIERE**

Die Ironie des Lebens
Komödie D '24 **FSK** 12
AB 9.1. SKY STORE

J

Jack Reacher OV 5.1 ⊠
Actionthriller USA '12, 125 Min. **FSK** 16
DO 20.2. 20.15 **FR 21.2.** 14.00 **SKY ACTION**

Jack Reacher: Kein Weg zurück OV 5.1 ⊠
Actionthriller USA '16, 113 Min. **FSK** 16
MI 12.2. 20.15 **DO 13.2.** 12.30
DO 20.2. 22.30 **FR 21.2.** 16.10 **SKY ACTION**

Jack Ryan: Shadow Recruit OV 5.1 ⊠
Actionthriller USA/Rus '14, 101 Min. **FSK** 12
SA 8.2. 13.30 **SKY HIGHLIGHTS**
FR 14.2. 16.45 **SA 15.2.** 6.55 **SKY ACTION**

Jackass 3.5 OV 5.1
Actionkomödie USA '11, 82 Min. **FSK** 18
DO 20.2. 4.00 **SKY FAMILY**

Janet Planet
TV-Drama USA '23
AB 14.11. SKY STORE

Jenseits der Hügel
Drama Rum/F/Bel '12, 146 Min. **FSK** 12
DI 18.2. 6.25 **KABEL 1 CLASSICS**

The Jesus Rolls OV 5.1
Komödie USA '19, 82 Min. **FSK** 16
DI 11.2. 0.50 **SKY HIGHLIGHTS**
SO 16.2. 23.35 **SKY FAMILY**

John Wick: Kapitel 3
Action USA '19, 126 Min. **FSK** 18
SA 15.2. 0.05 **KABEL 1 CLASSICS**

Johnny English – Jetzt erst recht!
Actionkomödie USA/GB/F '11, 97 Min. **FSK** 6
MO 10.2. 3.45 **DI 18.2.** 5.40 **KINOWELT TV**

Jonah – Sie sind unter uns
Sci-Fi USA '23
AB 9.1. SKY STORE

Die Jones – Spione von nebenan
Komödie USA '16, 102 Min. **FSK** 12
AB 20.7. SKY STORE

Joy Ride – The Trip OV 5.1 ⊠
Komödie USA '23, 92 Min. **FSK** 12
FR 14.2. 3.20 **SKY PREMIERE**

Der Junge muss an die frische Luft
Biografie D '18, 96 Min. **FSK** 6
AB 15.8. SKY STORE

Jurassic World OV 5.1
Action USA '15, 120 Min. **FSK** 12
FR 14.2. 22.20 **SKY FAMILY**

K

Der Kaiser 5.1
Biografie D '22, 104 Min. **FSK** 12
MI 12.2. 1.50 **SKY PREMIERE**

Kampf der Titanen OV 5.1 ⊠
Fantasyaction USA '10, 101 Min. **FSK** 12
SO 16.2. 12.10 + 22.00 **SKY HIGHLIGHTS**

Kandahar OV 5.1 ⊠
Action USA '23, 116 Min. **FSK** 16
DO 13.2. 21.50 **FR 14.2.** 6.55 **SKY PREMIERE**
SA 15.2. 20.15 **SO 16.2.** 15.05 **SKY SHOWCASE**
SO 16.2. 2.10 **SKY PREMIERE**

Die Känguru-Chroniken 5.1
Komödie D '20, 89 Min.
FR 14.2. 13.30 **DO 20.2.** 21.50 **SKY FAMILY**

Karate Kid OV 5.1
Drama USA/China '10, 140 Min. **FSK** 6
SA 15.2. 17.55 **SO 16.2.** 8.30 **SKY FAMILY**

Käthe und ich: Das Adoptivkind
TV-Drama D '21, 89 Min.
SA 8.2. 4.20 **ROMANCE TV**

Käthe und ich: Das Findelkind
TV-Drama D '19, 88 Min. **FSK** 6
SA 15.2. 9.05 **ROMANCE TV**

Katie Fforde: Bellas Glück
TV-Liebesfilm D '17, 88 Min. **FSK** 6
DO 13.2. 21.45 **DO 20.2.** 1.45
FR 21.2. 14.40 **ROMANCE TV**

Katie Fforde: Das Schweigen der Männer
TV-Melodram D '16, 90 Min. **FSK** 6
MI 19.2. 6.00 **ROMANCE TV**

Katie Fforde: Eine Liebe in New York
TV-Liebesfilm D '14, 90 Min.
SO 9.2. 17.05 **ROMANCE TV**

Katie Fforde: Hexensommer
TV-Melodram D '16, 89 Min. **FSK** 6
SA 15.2. 12.15 **ROMANCE TV**

Der Kautions-Cop OV 5.1
Komödie USA '10, 107 Min. **FSK** 12
DI 11.2. 20.15 **SKY FAMILY**
DO 13.2. 10.55 **FR 21.2.** 9.40 **SKY HIGHLIGHTS**

Kick-Ass OV 5.1 ⊠
Actionkomödie GB/USA '10, 113 Min. **FSK** 16
DI 18.2. 3.25 **SKY ACTION**

Kick-Ass 2 OV 5.1 ⊠
Actionkomödie GB/USA '13, 99 Min. **FSK** 18
DO 13.2. 10.45 **SKY ACTION**

Kill
Action Ind '23
AB 5.12. SKY STORE

The Kill Room OV 5.1
Komödie USA '23, 94 Min. **FSK** 12
SA 8.2. 0.20 **SKY PREMIERE**

Kill your Lover
Horror GB '23
AB 16.1. SKY STORE

The Killer OV 5.1 ⊠
Actionthriller USA '24, 121 Min. **FSK** 16
SO 16.2. 22.10 **MO 17.2.** 9.40 **SKY PREMIERE**

Killer Elite OV 5.1 ⊠
Action Aus/USA '11, 111 Min. **FSK** 16
SO 16.2. 22.25 **MO 17.2.** 16.35 **SKY ACTION**

Kinder des Zorns OV 5.1 ⊠
Horror USA '20, 90 Min. **FSK** 18
MO 10.2. 13.10 **SA 15.2.** 23.30 **SKY PREMIERE**

The King's Speech
Drama GB/USA/Aus '10, 113 Min.
SA 8.2. 18.20 **SA 15.2.** 2.40 **KINOWELT TV**

Knights of Badassdom ⊠
Horrorkomödie USA '13, 86 Min. **FSK** 16
SA 8.2. 15.55 **SILVERLINE**

Kokowääh 5.1
Komödie D '11, 121 Min. **FSK** 6
MI 19.2. 7.05 **SKY FAMILY**

Kommissar Dupin: Bretonische Idylle
TV-Krimi D '22, 89 Min.
MO 10.2. 0.10 **ROMANCE TV**

Kommissar Dupin: Bretonische Verhältnisse
TV-Krimi D '14, 90 Min.
DI 18.2. 4.30 **ROMANCE TV**

Kommissar Dupin – Bretonische Brandung
TV-Krimi D '14, 88 Min. **FSK** 6
DO 20.2. 4.25 **ROMANCE TV**

Kommissar Dupin – Bretonische Flut
TV-Krimi D '18
AB 20.12. SKY STORE

Kommissar Dupin – Bretonischer Stolz
TV-Krimi D '17, 88 Min. **FSK** 12
FR 21.2. 3.10 **ROMANCE TV**

Kommissar Dupin – Bretonisches Leuchten
TV-Krimi D '18
AB 20.12. SKY STORE

Könige der Wellen OV 5.1
Animation USA '07, 82 Min.
DI 11.2. 8.50 **SKY FAMILY**

Krass Klassenfahrt 5.1
Komödie D '21, 94 Min. **FSK** 12
DO 20.2. 20.15 **SKY FAMILY**

Kung Fu Panda 2 OV 5.1
Animation USA '11, 90 Min. **FSK** 6
SA 8.2. 13.20 **DI 11.2.** 18.40
MI 12.2. 17.05 **SKY FAMILY**

Kung Fu Panda 4 OV 5.1
Animation USA/China '24, 91 Min. **FSK** 6
SO 9.2. 12.35 **MI 12.2.** 18.40 **SKY FAMILY**

L

La Palma
Romantikkomödie D '20, 80 Min.
MO 10.2. 17.10 **KABEL 1 CLASSICS**

genial gelungen geht so grausig NEU TV-Premiere !Letzte Ausstrahlung **FSK** Altersfreigabe der Freiw. Selbstkontrolle d. Filmwirtschaft Dolby Surround

Das Lächeln der Sterne OO 5.1
Melodram USA/Aus '07, 93 Min. **FSK** 6
MI 12.2. 15.05 **SKY HIGHLIGHTS**

Lang lebe Charlie Countryman ⊠
Komödie USA/Rum '13, 108 Min. **FSK** 16
SA 8.2. 14.50 **KABEL 1 CLASSICS**

Lassie – Ein neues Abenteuer 5.1
Familienfilm D '23, 88 Min.
SA 15.2. 11.25 **FR 21.2.** 8.25 **SKY FAMILY**

The Last Journey
Sci-Fi F '20, 79 Min. **FSK** 16
SO 9.2. 22.25 **PRO7 FUN**

The Last Men – Die letzte Fremdenlegion
Drama F '23
AB 9.1. SKY STORE

The Last Rifleman ▶ OO 5.1 ⊠
Drama GB/Irl '23, 97 Min. **FSK** 12
MI 12.2. 11.00 **SKY PREMIERE**

The Last Son ▶ OO 5.1 ⊠
Western USA '21, 95 Min. **FSK** 16
MO 17.2. 20.15 **DI 18.2.** 16.40 **SKY CLASSICS**

The Last Stop in Yuma County
Krimi USA '23
AB 15.11. SKY STORE

The Last Thing Mary Saw ⊠
Horror USA '21 **FSK** 16
DI 18.2. 12.00 **SILVERLINE**

Leatherface
Horror USA '17, 83 Min. **FSK** 18
DI 11.2. 2.20 **DO 13.2.** 23.35 **KABEL 1 CLASSICS**

Legend ⊠
Thriller GB/F/USA '15, 131 Min. **FSK** 16
DI 18.2. 23.50 **KINOWELT TV**

The Legend – Der Arm der Götter schlägt zurück
Abenteuer China/HK '24
AB 5.12. SKY STORE

The Legend Of Hei
Animation China '19, 100 Min. **FSK** 6
MI 19.2. 20.15 **KINOWELT TV**

Legion ▶ OO 5.1 ⊠
Fantasyaction USA '09, 96 Min. **FSK** 16
MO 17.2. 10.55 **SKY ACTION**

Lena Lorenz: Krank vor Sorge
TV-Drama D/Ö '23, 89 Min. **FSK** 12
DI 11.2. 4.30 **ROMANCE TV**

Lena Lorenz: Mutterliebe
TV-Drama D/Ö '22, 89 Min. **FSK** 12
MI 19.2. 11.30 **ROMANCE TV**

Die letzte Fahrt der Demeter ▶ OO 5.1
Horror USA/GB/Kan/Ind/D '23, 115 Min. **FSK** 16
FR 7.2. 3.35 **SKY PREMIERE**

Liebe auf den ersten Trick
Romantikkomödie D '18, 87 Min. **FSK** 6
SO 9.2. 20.15 + 0.45 **DI 11.2.** 10.10
SA 15.2. 9.05 **SAT.1 EMOTIONS**

Liebe braucht keine Ferien ▶ OO 5.1
Liebeskomödie USA '06, 130 Min.
SA 8.2. 3.55 **SKY FAMILY DO 13.2.** 8.40
FR 14.2. 17.55 **SKY HIGHLIGHTS**

NEU Liebe nur geträumt? ▶
Drama USA '19, 82 Min.
FR 14.2. 20.15 **FR 21.2.** 0.10 **ROMANCE TV**

Liebesbriefe aus Nizza
Komödie F '24 **FSK** 6
AB 2.12. SKY STORE

Liebesgruß an einen Engel
TV-Lovestory D '08, 90 Min. **FSK** 6
FR 21.2. 10.05 **SAT.1 EMOTIONS**

Life After Fighting
Action Aus '24
AB 12.12. SKY STORE

Like Father, Like Son
Drama Jap '13, 120 Min.
MI 12.2. 9.55 **KINOWELT TV**

Lilly Schönauer: Liebe auf den zweiten Blick
TV-Liebesfilm D '12, 90 Min. **FSK** 6
FR 14.2. 1.50 **SA 15.2.** 15.35 **ROMANCE TV**

Lilly Schönauer: Verliebt in einen Unbekannten
TV-Lovestory Ö/D '10, 88 Min. **FSK** 6
DI 11.2. 9.10 **DO 20.2.** 5.55 **ROMANCE TV**

Lilly Schönauer: Wo die Liebe hinfällt
TV-Lovestory Ö/D '10, 90 Min. **FSK** 6
MI 12.2. 6.00 **ROMANCE TV**

Lion – Der lange Weg nach Hause
Drama USA/Aus/GB '16, 114 Min. **FSK** 12
AB 14.7. SKY STORE

Lisa Frankenstein ▶ OO 5.1 ⊠
Horrorkomödie USA '24, 98 Min. **FSK** 16
SA 8.2. 7.30 **SKY PREMIERE**

The List ▶ OO 5.1 ⊠
Komödie USA '23, 94 Min. **FSK** 12
DO 13.2. 7.40 **SKY PREMIERE**

Little Bone Lodge
Horror GB '23
AB 12.12. SKY STORE

Logan – The Wolverine
Fantasyaction USA '17, 133 Min. **FSK** 16
AB 29.6. SKY STORE

Lommbock ▶ 5.1
Komödie D '17, 103 Min. **FSK** 12
DO 13.2. 3.25 **SKY FAMILY**

Longlegs
Horror USA '24 **FSK** 16
AB 14.11. SKY STORE

Looks That Kill – Wenn Blicke töten können
Tragikomödie USA '20, 85 Min. **FSK** 12
SA 8.2. 7.55 **KABEL 1 CLASSICS**

Lord of Misrule – Herr des Schreckens
Horror GB/Irl '23
AB 21.11. SKY STORE

Love Lies Bleeding
Action GB/USA '24, 100 Min. **FSK** 16
AB 28.11. SKY STORE

Love, Marilyn
Dokufilm USA/F '12, 105 Min. **FSK** 6
DI 11.2. 15.15 **MI 19.2.** 5.30 **KINOWELT TV**

Lügen haben linke Hände
TV-Komödie D '11, 88 Min.
SA 15.2. 20.15 **ROMANCE TV**

Der Lügner ▶ OO 5.1
Komödie F '22, 90 Min. **FSK** 12
DI 11.2. 1.40 **SKY PREMIERE**

Lukas – The Bouncer ⊠
Action Bel/F '18, 91 Min. **FSK** 16
DI 11.2. 15.15 **SILVERLINE**

M

M: Mission Hoffnung
Sci-Fi Mazedonien/Kroatien/F/Lux/KOS '23
AB 14.11. SKY STORE

Madame Sidonie in Japan
Drama F/D/CH '23
AB 11.11. SKY STORE

Das Mädchen aus dem Bergsee ▶ ⊠
TV-Krimi Ö '20, 90 Min. **FSK** 12
MO 17.2. 10.20 + 4.15 **DI 18.2.** 6.45 **SKY KRIMI**

Made in China – Das Leben spricht französisch! ▶ OO 5.1
Komödie F '19, 85 Min. **FSK** 6
DI 18.2. 21.50 **SKY FAMILY**

Mademoiselle Populaire
Liebeskomödie F '12, 106 Min. **FSK** 6
FR 14.2. 1.15 **KINOWELT TV**

Magpie
Thriller GB/USA '24
AB 14.11. SKY STORE

Malasaña 32 – Haus des Bösen ▶ OO 5.1
Horror Span/F '20, 101 Min. **FSK** 16
SA 15.2. 1.15 **SKY ACTION**

Mamma Mia! – Der Film ▶ OO 5.1
Musical USA '08, 104 Min.
MO 10.2. 21.50 **SKY FAMILY**
MI 12.2. 18.20 **DO 13.2.** 16.25 **SKY HIGHLIGHTS**

Mamma Mia! Here We Go Again ▶ OO 5.1
Musical GB/USA '18, 110 Min.
DO 13.2. 18.20 + 3.25 **SKY HIGHLIGHTS**
MI 19.2. 5.15 **SKY FAMILY**

Mammut
Drama Dän/S/D '09, 119 Min. **FSK** 12
MI 12.2. 7.50 **KINOWELT TV**

The Man Who Killed Hitler and Then The Bigfoot
Abenteuer USA '18, 94 Min.
AB 17.5. SKY STORE

Manta Manta – Zwoter Teil 5.1
Komödie D '23, 122 Min. **FSK** 12
DI 11.2. 21.55 **FR 21.2.** 1.40 **SKY PREMIERE**

Maria träumt – Oder: Die Kunst des Neuanfangs ▶
Liebeskomödie F '22, 93 Min. **FSK** 6
SO 9.2. 23.20 **FR 21.2.** 7.30 **ROMANCE TV**

Marie fängt Feuer: Das zweite Ich
TV-Drama D '22, 88 Min. **FSK** 6
SO 9.2. 20.15 **SO 16.2.** 0.55
MO 17.2. 13.10 **ROMANCE TV**

Marie fängt Feuer: Die Feuertaufe
TV-Drama D '22, 88 Min. **FSK** 6
SO 16.2. 20.15 **ROMANCE TV**

Marie fängt Feuer: Ungewisse Zukunft
TV-Drama D '22, 88 Min. **FSK** 6
SO 9.2. 1.00 **MO 10.2.** 13.05 **ROMANCE TV**

The Marksman – Der Scharfschütze ▶ OO 5.1 ⊠
Action USA '21, 104 Min. **FSK** 16
SA 8.2. 20.15 **SO 9.2.** 12.50
DO 20.2. 18.25 **FR 21.2.** 10.10 **SKY ACTION**

Mary & Max, oder – Schrumpfen Schafe, wenn es regnet
Animation Aus '09, 93 Min. **FSK** 12
SO 16.2. 18.45 **KINOWELT TV**

Mask Maker – Meet Your Maker
Horror USA '10 **FSK** 18
SA 8.2. 0.45 **SILVERLINE**

Masquerade – Ein teuflischer Coup ▶ OO 5.1 ⊠
Thrillerdrama F/Bel '22, 131 Min. **FSK** 12
DO 13.2. 5.20 **SKY PREMIERE**

Masterminds – Minimaler IQ, maximale Beute
Actionkomödie USA '16, 95 Min. **FSK** 12
DI 11.2. 0.35 **PRO7 FUN**

Matze, Kebab und Sauerkraut ▶
TV-Komödie D '20, 89 Min. **FSK** 6
MI 19.2. 17.45 **ROMANCE TV**

MaXXXine ▶ OO 5.1 ⊠
Horror USA '24, 101 Min. **FSK** 18
MI 12.2. 20.15 **SA 15.2.** 10.45 **SKY PREMIERE**

Maze Runner – Die Auserwählten im Labyrinth OO 5.1
Sci-Fi USA '14, 109 Min. **FSK** 12
DI 11.2. 20.15 **FR 14.2.** 20.15
SA 15.2. 20.15 **SYFY**

Mean Girls – Der Girls Club ▶ OO 5.1
Musicalkomödie USA '24, 108 Min. **FSK** 6
SA 8.2. 5.35 **SKY PREMIERE**

Meg
Horror USA/China '18, 109 Min. **FSK** 12
AB 13.12. SKY STORE

Megalopolis
Sci-Fi USA '24 **FSK** 16
AB 12.12. SKY STORE

Mein Bruder, sein Erbe und ich
TV-Komödie D '11, 89 Min.
DI 18.2. 17.50 **ROMANCE TV**

Mein Name ist Somebody – Zwei Fäuste kehren zurück
Roadmovie It '18, 92 Min. **FSK** 6
DO 20.2. 4.30 **KABEL 1 CLASSICS**

Meine Freundin Conni – Geheimnis um Kater Mau ▶ 5.1
Animation D '20, 76 Min.
DI 18.2. 6.05 **FR 21.2.** 7.00 **SKY FAMILY**

Meine Mutter ...: spielt verrückt
TV-Komödie D '19, 88 Min. **FSK** 6
FR 14.2. 11.35 **ROMANCE TV**

Meine Mutter im siebten Himmel
TV-Komödie D '21, 88 Min.
FR 7.2. 4.35 **ROMANCE TV**

Meine Mutter und plötzlich auch mein Vater
TV-Komödie D '21, 89 Min.
FR 21.2. 9.05 **ROMANCE TV**

Meine schrecklich verwöhnte Familie ▶ OO 5.1
Komödie F '21, 92 Min. **FSK** 6
MI 12.2. 22.05 **SKY FAMILY**

Meine teuflisch gute Freundin
Komödie D '17, 90 Min. **FSK** 6
SA 15.2. 12.20 **MO 17.2.** 8.50 **KABEL 1 CLASSICS**

Meine vergessene Tochter
Drama GB '17 **FSK** 12
MI 19.2. 10.05 **SILVERLINE**

Memory
Drama USA/Mex '23 **FSK** 12
AB 30.1. SKY STORE

Men in Black 2 ▶ OO 5.1
Sci-Fi-Komödie USA '02, 85 Min. **FSK** 12
DO 20.2. 2.50 **FR 21.2.** 16.55 **SKY HIGHLIGHTS**

Men in Black 3 ▶ OO 5.1
Sci-Fi-Komödie USA '12, 101 Min. **FSK** 12
SA 8.2. 20.15 **SKY FAMILY**
DO 20.2. 4.15 **FR 21.2.** 18.25 **SKY HIGHLIGHTS**

Men in Black: International
Sci-Fi-Komödie USA/China '19, 111 Min. **FSK** 12
DO 20.2. 15.05 **KABEL 1 CLASSICS**

Mickybo und Ich
Tragikomödie GB/F/Irl '05, 95 Min. **FSK** 6
DI 18.2. 14.30 **KINOWELT TV**

Middle of Nowhere
Tragikomödie USA '08, 92 Min. **FSK** 12
FR 21.2. 12.25 **KINOWELT TV**

Minari: Wo wir Wurzeln schlagen ▶ OO 5.1
Drama USA '20, 112 Min. **FSK** 6
DI 11.2. 2.55 **SKY FAMILY**

Minions – Auf der Suche nach dem Mini-Boss
Animation USA/F '22, 76 Min. **FSK** 6
SA 8.2. 15.40 **PRO7 FUN**

Minority Report
Sci-Fi-Thriller USA '02, 140 Min. **FSK** 12
DO 13.2. 14.05 **KABEL 1 CLASSICS**

The Misfits – Die Meisterdiebe ▶ OO 5.1
Actionthriller USA '21, 92 Min. **FSK** 12
SA 15.2. 22.25 **SKY FAMILY**

Miss Beautiful ▶ OO 5.1
Komödie F/Bel '20, 104 Min. **FSK** 12
MO 10.2. 23.45 **SKY FAMILY**

Mission: Impossible – Dead Reckoning OO 5.1 ⊠!
Action USA '23, 149 Min. **FSK** 12
SO 9.2. 17.30 **SKY PREMIERE**

Mission: Impossible – Fallout
Action USA/China/F/Nor '18, 142 Min. **FSK** 12
DI 18.2. 22.00 **KABEL 1 CLASSICS**

Mit dem Herz durch die Wand
Liebeskomödie F '15, 87 Min. **FSK** 6
SO 9.2. 22.10 **SILVERLINE**

Mit geradem Rücken
TV-Drama D '12, 86 Min. **FSK** 6
SO 16.2. 21.45 + 2.10
MI 19.2. 10.10 **SAT.1 EMOTIONS**

Molly's Game – Alles auf eine Karte ▶ OO 5.1
Krimidrama USA/China/Kan '17, 135 Min. **FSK** 12
SA 8.2. 23.45 **SKY FAMILY**

Monkey Man ▶ OO 5.1 ⊠
Actionthriller USA/Kan/Ind/Sing '24, 117 Min. **FSK** 18
MI 12.2. 22.00 **SKY PREMIERE**

Monster on a Plane
Horror D '24 **FSK** 16
AB 16.1. SKY STORE

Monuments Men – Ungewöhnliche Helden
Krimikomödie USA/D '14, 114 Min. **FSK** 12
SO 16.2. 20.15 + 2.00 **WARNER COMEDY**

Mort in Sherman Oaks
Komödie USA '24
AB 9.12. SKY STORE

Mr. Bean macht Ferien
Komödie F/GB/D '07, 90 Min. **FSK** 6
MI 12.2. 11.55 **KINOWELT TV**

Mulholland Drive ⊠
Thriller F/USA '01, 140 Min. **FSK** 16
MO 10.2. 22.10 **MO 17.2.** 1.40 **KINOWELT TV**

München ▶ OO 5.1 ⊠
Thriller USA '05, 150 Min. **FSK** 16
FR 14.2. 20.15 **SA 15.2.** 12.05 **SKY ACTION**

München Mord: Ausnahmezustand ▶
TV-Krimi D '20, 89 Min. **FSK** 12
FR 21.2. 20.15 + 0.55 **SKY KRIMI**

Mut wächst nicht auf Bäumen – Tyson's Run
TV-Drama USA '22 **FSK** 6
MO 10.2. 23.20 **MI 19.2.** 18.30 **SILVERLINE**

Muzzle – K9 Narcotics Unit ▶ OO 5.1 ⊠
Thriller USA '23, 96 Min. **FSK** 16
FR 14.2. 22.10 **SKY PREMIERE**

My Big Fat Greek Wedding – Familientreffen ▶ OO 5.1
Komödie USA '23, 89 Min.
MO 10.2. 20.15 **SKY FAMILY**
DI 11.2. 0.05 **SKY PREMIERE**
MI 12.2. 16.45 **SKY HIGHLIGHTS**

My Days of Mercy
Romanze USA/GB '17, 105 Min. **FSK** 12
DI 11.2. 17.00 **MO 17.2.** 13.35 **KINOWELT TV**

My Divorce Party
Komödie USA '24
AB 9.1. SKY STORE

N

Necromancer – Stay Metal ⊠
Horrorkomödie Dän '18 **FSK** 16
MI 19.2. 16.40 **SILVERLINE**

Das Netz der Freiheit
Drama Span '17 **FSK** 12
MO 10.2. 12.00 **SILVERLINE**

Never Let Go
Thriller USA '24 **FSK** 16
AB 9.1. SKY STORE

The Nice Guys – Nett war gestern! ▶ OO 5.1 ⊠
Action USA '16, 112 Min. **FSK** 16
FR 14.2. 0.25 **SKY FAMILY**

Niemand kennt die Persian Cats
Drama Iran '09, 103 Min. **FSK** 6
SO 9.2. 7.55 **KINOWELT TV**

Niemandsland – The Aftermath
Drama GB/D/USA/Saudi-Arabien '19, 89 Min. **FSK** 12
AB 26.9. SKY STORE

Night Swim ▶ OO 5.1 ⊠
Horror USA/GB/Aus '23, 95 Min. **FSK** 16
MO 10.2. 5.55 **SKY PREMIERE**

No Hard Feelings ▶ OO 5.1 ⊠
Komödie USA '23, 100 Min. **FSK** 12
FR 14.2. 18.30 **SKY PREMIERE**
SA 15.2. 7.15 + 20.15 **SKY HIGHLIGHTS**

Nobody's Fool
Komödie USA '18, 107 Min. **FSK** 12
MI 19.2. 20.15 **KABEL 1 CLASSICS**

Noch tausend Worte ▶ OO 5.1
Komödie USA '12, 87 Min.
DI 11.2. 1.20 **SKY FAMILY**

Die Nonne und der Kommissar: Eine Leiche in der Kapelle ▶
TV-Krimikomödie D '06, 89 Min. **FSK** 6
SO 16.2. 6.15 **ROMANCE TV**

Das Nonnenrennen ▶ OO 5.1
Komödie F '22, 85 Min. **FSK** 6
DO 20.2. 3.45 **SKY PREMIERE**

O

Omni Loop
Sci-Fi USA '24
AB 20.1. SKY STORE

On the Road – Unterwegs
Roadmovie USA/F/GB/Kan '12, 134 Min. **FSK** 12
SA 8.2. 12.35 **KABEL 1 CLASSICS**

Once Upon A Time ⊠
Fantasy China '17, 219 Min. **FSK** 12
SA 8.2. 11.00 **SILVERLINE**

One Life ▶ OO 5.1
Drama GB '23, 106 Min. **FSK** 12
MI 19.2. 0.00 **SKY PREMIERE**

Original Sin ⊠
Erotikthriller USA '01, 105 Min. **FSK** 16
MI 19.2. 14.35 **KINOWELT TV**

Ostfriesenangst ▶ ⊠
TV-Thriller D '21, 89 Min. **FSK** 12
FR 14.2. 10.55 + 2.25 **MO 17.2.** 6.10 **SKY KRIMI**

Out Come the Wolves – Wir sind die Beute
Horror Kan '24
AB 5.12. SKY STORE

P

Pain & Gain ▶ OO 5.1 ⊠
Krimikomödie USA '13, 125 Min. **FSK** 16
SA 8.2. 16.20 **SO 9.2.** 6.55
MI 19.2. 18.05 **DO 20.2.** 7.00 **SKY ACTION**

Palm Springs ▶ OO 5.1
Fantasykomödie HK/USA '20, 87 Min. **FSK** 16
MI 12.2. 4.05 **MI 19.2.** 1.45 **SKY FAMILY**

Papicha
Drama F/Alg '19, 105 Min. **FSK** 12
FR 14.2. 11.40 **KINOWELT TV**

Paradise City – Endstation Rache ▶ OO 5.1 ⊠
Thriller USA '22, 89 Min. **FSK** 16
DI 18.2. 20.15 **SKY HIGHLIGHTS**

Parallel
Thriller USA '24
AB 21.11. SKY STORE

Parallele Mütter ▶ OO 5.1
Drama Span/F '21, 119 Min. **FSK** 6
MO 10.2. 1.35 **SKY FAMILY**

Paranormal Activity ⊠
Horror USA '07, 83 Min. **FSK** 16
MO 17.2. 0.15 **KINOWELT TV**

Past Lives – In einem anderen Leben ▶ OO 5.1
Romanze USA/Kor '23, 102 Min.
SA 15.2. 5.30 **SKY HIGHLIGHTS**
DO 20.2. 6.05 **SKY PREMIERE**

Paterno ▶ OO 5.1
TV-Biografie USA '18, 101 Min. **FSK** 12
SO 9.2. 2.30 **SKY ATLANTIC**

Paw Patrol: Der Mighty Kinofilm OO 5.1
Animation Kan/USA '23, 84 Min.
SA 8.2. 8.45 **MI 12.2.** 15.35
DO 13.2. 14.05 **SKY FAMILY**

Paws of Fury – Die Legende von Hank ▶ OO 5.1
Animation USA/China/GB/Kan/Pol '22, 94 Min. **FSK** 12
SO 9.2. 6.10 **DI 11.2.** 4.55
SA 15.2. 16.15 **SKY FAMILY**

Pearl in Paradise
TV-Romanze USA/Fidschi '18, 86 Min. **FSK** 6
DI 11.2. 5.40 **KABEL 1 CLASSICS**

Per Anhalter durch die Galaxis
Sci-Fi-Komödie GB/USA '05, 105 Min. **FSK** 6
SA 8.2. 20.15 + 1.55
SO 9.2. 15.15 **WARNER COMEDY**

Perfect Addiction OO 5.1
Liebesdrama USA/D '23, 94 Min. **FSK** 12
MI 12.2. 1.35 **SKY HIGHLIGHTS**

Pets ▶ OO 5.1
Animation USA '16, 84 Min.
SO 16.2. 12.15 **SKY FAMILY**

Pettersson & Findus: Findus zieht um ▶ 5.1
Familienfilm D/S '18, 79 Min.
SO 16.2. 15.45 **SKY FAMILY**

Pharmacy Road OO 5.1
Komödie USA '17, 40 Min. **FSK** 12
FR 21.2. 1.20 **SKY REPLAY**

Pieta ⊠
Drama Kor '12, 103 Min. **FSK** 16
MO 10.2. 17.00 **KINOWELT TV**

The Pirates of Somalia
Drama USA/Südafrika '17, 113 Min. **FSK** 16
FR 21.2. 3.05 **KABEL 1 CLASSICS**

Plan B für die Liebe ▶ OO
Liebeskomödie USA '10, 100 Min. **FSK** 12
DO 13.2. 12.45 **FR 14.2.** 10.40 **SKY HIGHLIGHTS**

Plötzlich Star
Komödie USA '11, 105 Min. **FSK** 6
FR 21.2. 21.50 + 2.35 **SAT.1 EMOTIONS**

14 TAGE **FILMPLANER**

NUR IN TV DIGITAL!

Poker Face
Thriller USA '22, 91 Min. **FSK** 12
DO 20.2. 17.00 **SKY PREMIERE**

The Portable Door
Fantasy Aus '23, 112 Min. **FSK** 6
FR 14.2. 1.25 **SKY PREMIERE**

Porträt einer jungen Frau in Flammen
Liebesdrama F '19, 117 Min. **FSK** 12
MO 17.2. 6.55 **KABEL 1 CLASSICS**

Die Präsenz
Horror D '14, 83 Min. **FSK** 16
FR 14.2. 23.50 **KINOWELT TV**

Praxis mit Meerblick: Familienbande
TV-Drama D '20, 89 Min. **FSK** 6
MO 10.2. 11.35 **ROMANCE TV**

Praxis mit Meerblick: Hart am Wind
TV-Drama D '21, 87 Min. **FSK** 6
SO 9.2. 18.40 **DI 18.2.** 11.35 **ROMANCE TV**

Praxis mit Meerblick: Herzklopfen
TV-Drama D '21, 88 Min. **FSK** 6
DI 11.2. 11.35 **ROMANCE TV**

Praxis mit Meerblick: Mutter und Sohn
TV-Drama D '22, 88 Min. **FSK** 6
SA 15.2. 18.40 **ROMANCE TV**

Praxis mit Meerblick: Vatertag auf Rügen
TV-Drama D '21, 89 Min. **FSK** 6
SA 8.2. 18.40 **MO 17.2.** 11.35 **ROMANCE TV**

Praxis mit Meerblick: Was wirklich zählt
TV-Drama D '22, 89 Min. **FSK** 6
SO 16.2. 18.40 **ROMANCE TV**

Prepare to Die
Action USA '24
AB 9.1. SKY STORE

Priest
Horroraction USA '11, 87 Min. **FSK** 16
SO 16.2. 20.15 + 1.00 **AXN BLACK**

Primal – Die Jagd ist eröffnet
Action USA '20, 93 Min. **FSK** 16
FR 14.2. 18.35 **SA 15.2.** 8.45 **SKY ACTION**

Problemista
Komödie USA '23, 102 Min. **FSK** 12
DI 11.2. 14.45 **SO 16.2.** 9.50 **SKY PREMIERE**

The Professor and the Madman
Drama Irl/F/Isl/USA/Mex/Bel/GB/HK '19, 120 Min. **FSK** 12
DI 18.2. 20.15 **KINOWELT TV**

Professor Love
Komödie USA/GB '14, 90 Min. **FSK** 12
FR 21.2. 20.15 + 1.00 **SAT.1 EMOTIONS**

Project Silence
Horror Kor '23
AB 14.11. SKY STORE

Prometheus – Dunkle Zeichen
Sci-Fi USA '12, 120 Min. **FSK** 16
SA 8.2. 20.15 + 0.35 **WARNER SERIE**

R

Radio Rock Revolution
Komödie GB/D/USA/F '09, 124 Min. **FSK** 12
MI 19.2. 7.15 **KINOWELT TV**

Rage – Tage der Vergeltung
Action USA '16, 87 Min. **FSK** 16
SA 8.2. 2.00 **SKY ACTION**
DI 18.2. 21.50 **SKY HIGHLIGHTS**
FR 21.2. 8.35 **SKY ACTION**

Rambo: Last Blood
Action USA '19, 98 Min. **FSK** 18
SA 8.2. 21.45 **SO 9.2.** 14.50 **SKY HIGHLIGHTS**

Rat Race
Komödie Kan/USA '01, 102 Min. **FSK** 6
SA 8.2. 9.05 **KINOWELT TV**

Raus aus dem Teich
Animation USA '23, 80 Min.
SA 15.2. 13.00 **SO 16.2.** 10.50 **SKY FAMILY**

Red Riding Trilogy – Teil 1
Thriller GB '09, 100 Min. **FSK** 16
MI 12.2. 6.05 **SA 15.2.** 21.55 **KINOWELT TV**

Red Riding Trilogy – Teil 2
TV-Thriller GB '09, 93 Min. **FSK** 16
SO 16.2. 22.10 **KINOWELT TV**

Red Riding Trilogy – Teil 3
TV-Thriller GB '09, 98 Min. **FSK** 16
FR 14.2. 13.25 **MO 17.2.** 22.30 **KINOWELT TV**

Reine Formsache
Liebeskomödie D '05, 90 Min. **FSK** 6
MO 10.2. 12.40 **KABEL 1 CLASSICS**

Die Reise der Pinguine
Dokufilm F '05, 82 Min.
MO 10.2. 6.55 **KINOWELT TV**

Resident Evil: Degeneration
Animation Jap '08, 97 Min. **FSK** 16
FR 21.2. 2.40 **AXN BLACK**

Resident Evil: The Final Chapter
Sci-Fi-Horror USA/GB/D '16, 102 Min. **FSK** 16
AB 6.7. SKY STORE

Resident Evil: Welcome to Raccoon City
Action USA/Kan/D '21, 104 Min. **FSK** 16
FR 14.2. 3.00 **SA 15.2.** 16.25 **SKY ACTION**

Retribution
Action USA/F/D/Span '23, 88 Min. **FSK** 12
MO 17.2. 18.40 **SKY PREMIERE**

Reunion
Komödie USA '24, 91 Min. **FSK** 16
MO 17.2. 8.00 **SKY PREMIERE**

The Rhythm Section – Zeit der Rache
Thriller GB/Span/Irl/USA '20, 106 Min. **FSK** 16
FR 21.2. 2.15 **SKY ACTION**

Ricki – Wie Familie so ist
Komödie USA '15, 98 Min. **FSK** 6
SA 15.2. 6.45 **DI 18.2.** 15.25 **SKY FAMILY**

Ride like a Girl – Ihr größter Traum
Biografie Aus '19, 95 Min.
SA 8.2. 7.05 **DI 11.2.** 5.45 + 15.25
FR 21.2. 13.30 **SKY FAMILY**

Rings
Horror USA '17, 99 Min. **FSK** 16
DI 18.2. 23.45 **MI 19.2.** 7.15 **SKY ACTION**

Ritter aus Leidenschaft
Abenteuerkomödie USA '00, 126 Min. **FSK** 12
SA 8.2. 16.35 **SKY FAMILY**

River of Blood
Horror Dän/GB/Thai '24
AB 31.1. SKY STORE

Robin Hood – Der Rebell
Abenteuer GB '18 **FSK** 12
AB 20.12. SKY STORE

Robot & Frank
Tragikomödie USA '12, 86 Min. **FSK** 6
DI 11.2. 3.00 **KINOWELT TV**

Rock Dog 2
Animation USA/China '21, 87 Min.
MO 10.2. 5.35 **FR 14.2.** 11.55
DO 20.2. 7.00 **SKY FAMILY**

Rock Dog 3
Animation USA/China '22, 84 Min. **FSK** 6
DI 18.2. 9.05 **SKY FAMILY**

Roe gegen Wade
Drama USA '19 **FSK** 12
DI 11.2. 11.45 **SILVERLINE**

Rogue Agent
Thriller GB/D/USA '22, 112 Min. **FSK** 16
MI 19.2. 7.30 **SKY PREMIERE**

Rogue Hostage
Actionthriller USA '21, 90 Min. **FSK** 16
SA 8.2. 9.05 **MO 17.2.** 3.05
DI 18.2. 17.00 **SKY ACTION**

Ronal der Barbar
Animation Dän '11, 86 Min. **FSK** 12
FR 14.2. 15.10 **KINOWELT TV**

The Room Next Door
Drama Span/USA '24 **FSK** 12
AB 16.1. SKY STORE

Rosalie
Drama F '23 **FSK** 12
AB 5.12. SKY STORE

Rosamunde Pilcher
TV-Melodram D/Ö '07, 90 Min.
DO 20.2. 9.00 **ROMANCE TV**

Rosamunde Pilcher: Der gestohlene Sommer
TV-Liebesmelodram D/Ö '11, 89 Min.
SO 9.2. 2.30 **MO 10.2.** 14.40 **ROMANCE TV**

Rosamunde Pilcher: Das Geheimnis der Blumeninsel
TV-Drama D '18, 88 Min.
DI 11.2. 20.15 **DI 18.2.** 21.50 + 0.15
MI 19.2. 13.05 **ROMANCE TV**

Rosamunde Pilcher: Die falsche Nonne
TV-Drama D '12, 88 Min. **FSK** 6
DI 11.2. 21.45 + 0.15 **MI 12.2.** 13.10
DI 18.2. 1.45 **MI 19.2.** 14.40 **ROMANCE TV**

Rosamunde Pilcher: Die Liebe ihres Lebens
TV-Melodram D/Ö '06, 85 Min.
FR 21.2. 11.35 **ROMANCE TV**

Rosamunde Pilcher: Ein Doktor & drei Frauen
TV-Drama D/GB '16, 89 Min. **FSK** 6
FR 14.2. 9.05 **ROMANCE TV**

Rosamunde Pilcher: Entscheidung des Herzens
TV-Melodram D '09, 89 Min. **FSK** 6
SA 8.2. 12.25 **ROMANCE TV**

Rosamunde Pilcher: Gefährliche Brandung
TV-Melodram D '11, 88 Min. **FSK** 6
DI 18.2. 20.15 **ROMANCE TV**

Rosamunde Pilcher: Liebe ist die beste Therapie
TV-Drama D '23, 89 Min. **FSK** 6
DO 20.2. 7.25 **ROMANCE TV**

Rosamunde Pilcher: Ungezügelt ins Glück
TV-Drama D/Ö '12, 89 Min.
SA 8.2. 7.40 **ROMANCE TV**

Rosamunde Pilcher: Vertrauen ist gut, verlieben ist besser
TV-Drama D '14, 90 Min.
FR 14.2. 6.00 **ROMANCE TV**

Rosamunde Pilcher: Wenn ich dich wiederfinde
TV-Liebesfilm D '23, 89 Min. **FSK** 6
SO 16.2. 21.45 **ROMANCE TV**

Rosamunde Pilcher: Wie von einem anderen Stern
TV-Liebesfilm D '17, 89 Min.
SA 8.2. 17.05 **ROMANCE TV**

Rosamunde Pilcher: Wo die Liebe begann
TV-Liebesdrama D/Ö '06, 90 Min.
SO 9.2. 21.45 **SO 16.2.** 2.25
MO 17.2. 14.40 **ROMANCE TV**

Rosamunde Pilcher: Zu hoch geflogen
TV-Romanze D '13, 89 Min. **FSK** 6
FR 21.2. 5.55 **ROMANCE TV**

Der Rücktritt
TV-Dokudrama D '14, 86 Min. **FSK** 12
SO 9.2. 21.45 + 2.15 **MI 12.2.** 10.10
SA 15.2. 7.35 **SAT.1 EMOTIONS**

Run Hide Fight
Actionthriller USA '20, 106 Min. **FSK** 16
SO 16.2. 8.40 + 18.25 **SKY ACTION**

Running on Empty
Komödie USA '24
AB 9.12. SKY STORE

Rush Hour 2
Actionkomödie USA '01, 85 Min. **FSK** 12
SA 15.2. 1.40 **SKY FAMILY**

Rush Hour 3
Actionkomödie USA '07, 87 Min. **FSK** 12
SA 15.2. 3.15 **SKY FAMILY**

S

S.W.A.T. – Die Spezialeinheit
Actionthriller USA '03, 112 Min. **FSK** 16
MO 10.2. 4.35 **FR 21.2.** 0.15 **SKY ACTION**

S.W.A.T.: Unter Verdacht
Action USA '17, 90 Min. **FSK** 16
MO 17.2. 23.45 **DI 18.2.** 8.25 **SKY ACTION**

Das Sacher. In bester Gesellschaft
TV-Drama D/Ö '16, 90 Min.
SA 8.2. 1.15 + 2.45
SO 9.2. 13.55 + 15.30 **ROMANCE TV**

Safe – Todsicher
Actionthriller USA '12, 90 Min. **FSK** 18
SA 15.2. 20.15 **SO 16.2.** 12.15 **SKY ACTION**

Salem's Lot
Horrorthriller USA '24 **FSK** 16
AB 16.1. SKY STORE

Samia
Drama It/D/Bel '24 **FSK** 12
AB 16.1. SKY STORE

San Andreas
Katastrophenfilm USA/Aus/Kan '15, 110 Min. **FSK** 12
MO 10.2. 18.20 **DI 11.2.** 12.10 **SKY ACTION**

Sanctum
Thriller USA/Aus '11, 105 Min. **FSK** 16
DI 18.2. 18.25 **SILVERLINE**

Sarah Kohr: Irrlichter
TV-Krimi D '22, 90 Min. **FSK** 12
MI 19.2. 20.15 + 0.55 **DO 20.2.** 15.50 **SKY KRIMI**

Satanic Panic
Horrorkomödie USA '19 **FSK** 12
SA 15.2. 21.50 **SILVERLINE**

Saturday Night
Drama USA '24
AB 16.1. SKY STORE

SAW IV
Horror USA '07, 80 Min. **FSK** 18
DO 20.2. 0.00 **KINOWELT TV**

Saw V
Horror USA/Kan '08, 89 Min. **FSK** 18
FR 21.2. 23.30 **KINOWELT TV**

Saw X
Horror USA/Kan '23, 115 Min. **FSK** 18
MO 10.2. 0.00 **SO 16.2.** 4.15 **SKY PREMIERE**

Saw: Spiral
Horror USA/Kan '21, 90 Min. **FSK** 18
MI 12.2. 9.40 **SKY ACTION**

Scary Movie
Horrorkomödie USA '00, 85 Min. **FSK** 16
FR 21.2. 1.35 **SKY FAMILY**

Scary Movie 2
Horrorkomödie USA '01, 78 Min. **FSK** 16
DO 20.2. 6.40 **SKY HIGHLIGHTS**
FR 21.2. 3.05 **SKY FAMILY**

Scary Movie 3
Horrorkomödie USA/Kan '03, 80 Min. **FSK** 12
FR 21.2. 4.30 **SKY FAMILY**

Schlaflos in Istanbul
TV-Komödie D '14, 90 Min.
DO 13.2. 11.35 **ROMANCE TV**

Schlaft gut, ihr fiesen Gedanken
Drama USA '24, 108 Min. **FSK** 12
FR 21.2. 4.00 **SKY PREMIERE**

Schlechte Erziehung
Psychodrama Span '04, 102 Min. **FSK** 12
FR 14.2. 22.05 **FR 21.2.** 1.00 **KINOWELT TV**

Schlitter – Evil in the Woods
TV-Horror F '23
AB 14.11. SKY STORE

Schneewittchen am See
TV-Komödie D '20, 88 Min.
MI 12.2. 17.50 **ROMANCE TV**

Die Schöne und das Biest
TV-Drama It/Span '14, 126 Min. **FSK** 6
DI 18.2. 5.25 **ROMANCE TV**

Die Schöne und der Milliardär
TV-Liebesfilm USA '22, 90 Min.
MO 10.2. 4.30 **ROMANCE TV**

Die schönen Tage
Drama F '13, 91 Min.
FR 21.2. 10.10 **KABEL 1 CLASSICS**

Der schrille Klang der Freiheit
Drama USA '17 **FSK** 16
MI 12.2. 12.35 **SILVERLINE**

Die Schule der magischen Tiere
Abenteuer D/Ö '21, 90 Min.
MO 10.2. 7.10 **DO 13.2.** 10.45
DO 20.2. 18.40 **SKY FAMILY**

Die Schule der magischen Tiere 3
Fantasy D '24
AB 24.1. SKY STORE

Schwestern – Eine Familiengeschichte
Drama F/Alg '20, 96 Min. **FSK** 12
SA 8.2. 2.10 **SKY FAMILY**
DO 20.2. 10.40 **SKY HIGHLIGHTS**

Scooby-Doo! Durchgeknallt im All
Zeichentrick USA '15, 70 Min. **FSK** 6
SA 15.2. 14.30 **CARTOON NET**

The Secret Kingdom – Eine fantastische Reise
Familienfilm Aus '23
AB 5.12. SKY STORE

Die Seele des Bösen
Thriller USA '22, 75 Min. **FSK** 16
DO 13.2. 2.45 **KABEL 1 CLASSICS**

Selma
Drama USA/GB '14, 123 Min. **FSK** 12
DO 13.2. 16.10 **KINOWELT TV**

Sentinel – Die Invasion
Sci-Fi USA '24
AB 12.12. SKY STORE

Servus Papa – See You in Hell
Drama Dtl. '22
AB 1.1. SKY STORE

Sexstreik!
TV-Komödie D '10, 90 Min. **FSK** 12
SO 9.2. 23.15 + 3.40
DO 13.2. 10.10 **SAT.1 EMOTIONS**

Shadow
Action China/HK '18, 112 Min. **FSK** 16
SA 8.2. 0.00 **SKY ACTION**

Shaky Shivers
Horror USA '22
AB 2.1. SKY STORE

Shark Evil
Action China '23
AB 23.1. SKY STORE

Shaun das Schaf – Der Film: UFO-Alarm
Animation GB/F/Bel/Irl/USA '19, 84 Min.
MO 10.2. 15.35 **DI 18.2.** 7.20 **KINOWELT TV**

Shazam!
Fantasyaction USA/Kan '19, 127 Min. **FSK** 12
AB 5.9. SKY STORE

Shazam!
Fantasyaction USA/Kan '19, 127 Min. **FSK** 12
SA 8.2. 20.15 **SO 9.2.** 14.50 **SKY SHOWCASE**
MO 10.2. 0.50 **DI 11.2.** 18.00 **SKY HIGHLIGHTS**

Shelter
Mystery USA '10, 107 Min. **FSK** 16
SO 9.2. 0.10 **KINOWELT TV**

Shutter Island
Psychothriller USA '10, 133 Min. **FSK** 16
MO 17.2. 20.15 **MI 19.2.** 9.30 **KINOWELT TV**

Silent Night – Stumme Rache
Action USA '23, 101 Min. **FSK** 18
MI 12.2. 0.05 **SKY PREMIERE**

Silent Venom
Horror USA '09 **FSK** 12
DO 20.2. 15.30 **SILVERLINE**

Sing
Animation USA '16, 104 Min.
DI 11.2. 12.05 **FR 21.2.** 17.05 **SKY FAMILY**

Six Undercover
Actionthriller USA '24
AB 24.1. SKY STORE

The Sixth Sense
Mysterythriller USA '99, 102 Min. **FSK** 16
DO 20.2. 23.40 **KABEL 1 CLASSICS**

The Skeptic – Das teuflische Haus
Horror USA '09 **FSK** 16
FR 14.2. 13.05 **SILVERLINE**

Skincare
Thriller USA/It '24
AB 11.11. SKY STORE

Skyscraper
Action USA '18, 99 Min. **FSK** 12
MI 12.2. 2.00 **SKY ACTION**

Sleeping Dogs – Manche Lügen sterben nie
Krimi USA '24, 108 Min. **FSK** 16
AB 11.11. SKY STORE

Sleepless – Eine tödliche Nacht
Action USA '17, 91 Min. **FSK** 16
AB 11.7. SKY STORE

Sleepless Beauty – Gefangen im Alptraum
Horror Rus '20 **FSK** 18
SA 15.2. 0.45 **SILVERLINE**

Slingshot
Sci-Fi USA/Ung/Indon '24
AB 15.11. SKY STORE

Smile 2 – Siehst du es auch?
Horror USA '24
AB 7.1. SKY STORE

Smokin' Aces
Actionthriller USA/F/GB '06, 100 Min. **FSK** 16
MI 12.2. 15.15 **KINOWELT TV**

So ist das Leben – Life Itself
Melodram USA/Span '18, 114 Min. **FSK** 12
DI 18.2. 1.20 **SKY FAMILY**

Der Solist
Drama USA/GB/F '09, 112 Min. **FSK** 12
MO 10.2. 20.15 **KINOWELT TV**

Something In the Water
Thriller GB '24 **FSK** 16
AB 21.11. SKY STORE

Sommer 85
Drama F/Bel '20, 94 Min. **FSK** 12
SA 8.2. 10.55 **KABEL 1 CLASSICS**

Sommer in Orange
Komödie D '11, 105 Min. **FSK** 12
MO 10.2. 23.55 **KABEL 1 CLASSICS**

Sonne und Beton
Drama D '22, 114 Min. **FSK** 12
MI 12.2. 7.05 **SKY PREMIERE**

Sonnenplätze
Komödie D '24 **FSK** 12
AB 2.1. SKY STORE

Soul Men
Musikkomödie USA '08, 99 Min. **FSK** 12
MI 12.2. 22.05 **KABEL 1 CLASSICS**

Space Jam 2: A New Legacy
Actionkomödie USA '21 **FSK** 6
AB 1.1. SKY STORE

Speak No Evil
Horror USA '24 **FSK** 16
AB 5.12. SKY STORE

Spider-Man
Fantasyaction USA '02, 111 Min. **FSK** 12
MO 10.2. 11.30 **DI 11.2.** 5.00 **SKY HIGHLIGHTS**

Spider-Man 2
Fantasyaction USA '04, 122 Min. **FSK** 12
MO 10.2. 13.30 **DI 11.2.** 7.00 **SKY HIGHLIGHTS**

Spider-Man 3
Fantasyaction USA '07, 133 Min. **FSK** 12
MO 10.2. 15.40 **DI 11.2.** 9.10 **SKY HIGHLIGHTS**

Spider-Man: A New Universe
Animation USA '18, 112 Min. **FSK** 6
MO 10.2. 9.30 + 3.05 **SKY HIGHLIGHTS**

Spider-Man: Homecoming
Fantasyaction USA '17, 129 Min. **FSK** 12
MO 10.2. 18.00 **DI 11.2.** 11.30 **SKY HIGHLIGHTS**

Sprich mit ihr
Drama Span '01, 105 Min. **FSK** 16
MI 12.2. 22.15 **MI 19.2.** 1.10 **KINOWELT TV**

Spy Kids
Actionkomödie USA '01, 80 Min. **FSK** 6
FR 14.2. 7.00 **DO 20.2.** 12.00 **SKY FAMILY**

Spy Kids 2 – Die Rückkehr der Superspione
Actionkomödie USA '02, 90 Min. **FSK** 6
MO 17.2. 10.15 **SKY FAMILY**

Die Stadt der Blinden
Drama Jap/Bra/Kan '08, 116 Min. **FSK** 12
SA 15.2. 4.35 **KINOWELT TV**

Stalker
Horror GB '22 **FSK** 16
MI 12.2. 16.55 **SILVERLINE**

Star Trek: Section 31
Sci-Fi USA '25 **FSK** 12
AB 24.1. SKY STORE

Stargate Origins: Catherine
Sci-Fi USA '18, 101 Min. **FSK** 12
SO 16.2. 20.15 **SYFY**

Starve Acre
Horror GB '23
AB 17.1. SKY STORE

genial · gelungen · geht so · grausig · NEU TV-Premiere · Letzte Ausstrahlung · FSK Altersfreigabe der Freiw. Selbstkontrolle d. Filmwirtschaft · Dolby Surround

Stella. Ein Leben. ▶ ⊠
Drama D '23, 117 Min. **FSK** 16
MO 17.2. 1.50 **SKY PREMIERE**

Der Stellvertreter
Drama D/F/Rum '02, 120 Min. **FSK** 12
FR 14.2. 9.30 **FR 21.2.** 5.05 **KINOWELT TV**

Steven Universe: Der Film
TV-Animation USA '19
SA 8.2. 14.30 **CARTOON NET**

Stirb langsam – Ein guter Tag zum Sterben OO 5.1 ⊠
Action USA '13, 93 Min. **FSK** 16
MI 19.2. 20.15 **SYFY**

Stirb langsam 4.0 ⊠
Actionthriller USA/GB '07, 120 Min. **FSK** 16
MO 17.2. 20.15 + 1.25 **WARNER SERIE**

Strange Darling
Horror USA '23
AB 5.12. SKY STORE

The Strangers: Chapter 1 ▶ OO 5.1 ⊠
Horror USA '24, 88 Min. **FSK** 16
DI 18.2. 7.30 **SKY PREMIERE**

Stuck ⊠
Thriller Kan/USA/GB/D '07, 85 Min. **FSK** 18
SA 8.2. 20.15 **SILVERLINE**

Die Stunde des Verbrechens
Psychothriller It '09, 92 Min. **FSK** 12
MO 17.2. 5.05 **KINOWELT TV**

Submarine
Tragikomödie GB/USA '10 **FSK** 6
MI 12.2. 23.50 **SILVERLINE**

Subservience
Sci-Fi Bul/USA '24
AB 6.1. SKY STORE

Suburra ⊠
Thriller It '15, 130 Min. **FSK** 16
DO 20.2. 21.45 **KINOWELT TV**

Suddenly – Überleben im Eis ▶ OO 5.1
Thriller F/Isl/Bel '23, 107 Min. **FSK** 12
MO 17.2. 23.55 **SKY PREMIERE**

Südstadt ▶
TV-Drama D '17, 89 Min. **FSK** 12
DO 20.2. 17.45 **ROMANCE TV**

Sun Children
Drama Iran '20, 100 Min. **FSK** 12
MO 10.2. 5.15 **KINOWELT TV**

Sunray: Fallen Soldier
Action GB '24
AB 16.1. SKY STORE

Sunrise
Horror GB/USA '24
AB 14.11. SKY STORE

Super iCyclone
TV-Action Kan '24 **FSK** 16
AB 14.11. SKY STORE

Die Superbullen
Komödie D '11, 82 Min. **FSK** 12
MO 10.2. 14.05 **SILVERLINE**

Superman Returns ▶ OO 5.1 ⊠
Fantasyaction USA '06, 145 Min. **FSK** 12
DI 18.2. 15.40 **MI 19.2.** 12.30 **SKY HIGHLIGHTS**

The Survivalist ▶ OO 5.1 ⊠
Actionthriller USA '21, 88 Min. **FSK** 16
SO 16.2. 7.05 **SKY ACTION**

Survive – Gestrandet im Ozean
Sci-Fi F '24
AB 2.1. SKY STORE

Sweethearts ▶ OO 5.1 ⊠
Komödie USA '24, 95 Min. **FSK** 12
SA 8.2. 11.05 **DO 20.2.** 15.20 **SKY PREMIERE**

Swimming with Men
Komödie GB '18, 100 Min.
AB 12.10. SKY STORE

The Swing of Things
Komödie USA '20, 86 Min. **FSK** 12
DI 18.2. 21.50 **PRO7 FUN**

Swiss Army Man
Abenteuer USA/S '16, 95 Min. **FSK** 12
FR 21.2. 20.15 **KINOWELT TV**

T

Talking to the Dead – Sie spricht mit den Toten ▶ OO 5.1 ⊠
TV-Krimi GB '13, 83 Min. **FSK** 12
DI 18.2. 11.00 + 2.55 **MI 19.2.** 5.50 **SKY KRIMI**

Tatami SW
Drama Georgien/USA '23 **FSK** 12
AB 14.11. SKY STORE

Terrifier
Horror USA '16, 80 Min. **FSK** 18
AB 6.12. SKY STORE

Texas Rangers ▶ OO
Western USA '01, 86 Min. **FSK** 16
MI 19.2. 2.35 **DO 20.2.** 10.25 **SKY CLASSICS**

Thelma – Rache war nie süßer
Actionkomödie USA/CH '24 **FSK** 12
AB 12.12. SKY STORE

Then came you
Liebesfilm USA '20 **FSK** 6
FR 21.2. 23.50 **SILVERLINE**

They See You ▶ OO 5.1 ⊠
Horror USA/Irl '24, 98 Min. **FSK** 16
MO 10.2. 7.35 **DI 11.2.** 18.30 **SKY PREMIERE**
DO 20.2. 23.30 **SKY HIGHLIGHTS**

Three Blind Mice ⊠
Horror USA '23 **FSK** 16
DO 13.2. 18.45 **SILVERLINE**

Tief durchatmen, die Familie kommt ▶
TV-Komödie D '15, 90 Min. **FSK** 12
SO 16.2. 7.50 **ROMANCE TV**

Tierische Detektive – Drei Kids und ihr größter Fall
Familienfilm USA '25
AB 23.1. SKY STORE

Tintenherz ▶ OO 5.1
Fantasy USA/D/GB '08, 102 Min. **FSK** 12
FR 14.2. 18.25 **DO 20.2.** 8.35 **SKY FAMILY**

Titane ⊠
Sci-Fi F/Bel '21, 105 Min. **FSK** 16
MI 19.2. 21.55 **KINOWELT TV**

Todesengel – The Hexecutioners
Horror Kan. '15, 94 Min. **FSK** 16
AB 1.1. SKY STORE u.a.

Tom Clancy's Gnadenlos
Actionthriller USA '21, 96 Min. **FSK** 16
SA 8.2. 20.15 **SO 9.2.** 10.30 **PRO7 FUN**
SA 15.2. 20.15 **KABEL 1 CLASSICS**

Tomboy
Drama F '11, 81 Min. **FSK** 6
DI 18.2. 18.55 **KINOWELT TV**

Toni, männlich, Hebamme: Eine Klasse für sich
TV-Komödie D '23, 89 Min. **FSK** 6
FR 21.2. 16.15 **ROMANCE TV**

Toni, männlich, Hebamme: Nestflucht
TV-Komödie D '21, 89 Min. **FSK** 6
SO 16.2. 23.20 **ROMANCE TV**

Totentanz
TV-Heimatdrama D '09, 89 Min. **FSK** 12
MO 17.2. 16.20 **KABEL 1 CLASSICS**

The Tracker – Spuren der Rache OO 5.1 ⊠
Actionthriller It/USA '19, 84 Min. **FSK** 16
MO 17.2. 22.15 **DI 18.2.** 13.40 **SKY ACTION**

Training Day OO 5.1 ⊠
Thriller USA '01, 111 Min. **FSK** 16
SO 9.2. 22.40 **MO 10.2.** 16.15
FR 21.2. 18.10 **SKY ACTION**

Transformers One
Animation USA '24 **FSK** 12
AB 9.12. SKY STORE

Transformers: The Last Knight OO 5.1 ⊠
Sci-Fi-Action USA '17, 144 Min. **FSK** 12
DO 20.2. 4.20 **SKY ACTION**

Trapped – Mörderische Tiefe
Thriller It '23
AB 9.1. SKY STORE

Traumfrauen 5.1 ⊠
Komödie D '15, 105 Min. **FSK** 12
DO 13.2. 6.45 **SKY HIGHLIGHTS**

Das Traumhotel: Brasilien
TV-Abenteuer D/Ö '12, 89 Min.
FR 21.2. 20.15 **ROMANCE TV**

Das Traumhotel: Karibik ▶
TV-Abenteuer D/Ö '08, 90 Min. **FSK** 6
DO 13.2. 16.15 **ROMANCE TV**

Das Traumhotel: Marokko
TV-Abenteuer Ö/D '14, 88 Min. **FSK** 6
SA 8.2. 15.30 **ROMANCE TV**

Das Traumhotel: Vietnam ▶
TV-Abenteuer D/Ö '12, 88 Min. **FSK** 6
DO 13.2. 9.05 **ROMANCE TV**

Das Traumschiff: Antigua
TV-Reiseepisoden D '19, 89 Min. **FSK** 6
SA 8.2. 14.00 **ROMANCE TV**

Das Traumschiff: Bahamas
TV-Reiseepisoden D '23, 89 Min. **FSK** 6
MO 10.2. 16.15 **ROMANCE TV**

Das Traumschiff: Lappland
TV-Reiseepisoden D '22, 88 Min. **FSK** 6
MO 17.2. 9.05 **ROMANCE TV**

Das Traumschiff: Los Angeles
TV-Reiseepisoden D '18, 88 Min.
DI 18.2. 9.10 **ROMANCE TV**

Das Traumschiff: Mauritius
TV-Reiseepisoden D '22, 89 Min. **FSK** 6
MI 19.2. 4.25 **ROMANCE TV**

Das Traumschiff: Vancouver
TV-Reiseepisoden D '23, 89 Min. **FSK** 6
MI 12.2. 9.05 **ROMANCE TV**

Trauzeugen 5.1
Romantikkomödie D '23, 96 Min. **FSK** 6
SA 15.2. 13.00 + 2.05 **SKY HIGHLIGHTS**
MO 17.2. 6.15 **SKY PREMIERE**

Treasure – Familie ist ein fremdes Land
Komödie D/F '24 **FSK** 12
AB 10.1. SKY STORE

Trolls – Gemeinsam stark ▶ OO 5.1
Animation USA/GB '23, 89 Min.
SO 9.2. 7.50 **FR 14.2.** 10.20 **SKY FAMILY**

NEU Tropic Thunder – Director's Cut OO 5.1 ⊠
Actionparodie USA '08, 116 Min. **FSK** 16
SO 9.2. 20.15 **DO 20.2.** 23.25
FR 21.2. 21.40 **SKY FAMILY**

True Grit ▶ OO 5.1
Western USA '10, 106 Min. **FSK** 12
MO 10.2. 20.15 **DI 11.2.** 16.25 **SKY CLASSICS**

The Tunnel to Summer, the Exit of Goodbyes
Animation Jap '22 **FSK** 12
AB 9.1. SKY STORE

Tuxedo – Gefahr im Anzug ▶ OO 5.1
Actionkomödie USA '02, 90 Min. **FSK** 12
SO 9.2. 0.05 **SKY FAMILY**

Twisted – Der erste Verdacht ▶ OO 5.1
Thriller D/USA '04, 93 Min. **FSK** 12
MI 19.2. 20.15 **DO 20.2.** 12.20 **SKY HIGHLIGHTS**

Twisters ▶ OO 5.1
Action USA '24, 118 Min. **FSK** 12
SO 9.2. 2.00 **MO 10.2.** 16.30
DI 18.2. 18.10 **SKY PREMIERE**

U

Überflieger – Kleine Vögel, großes Geklapper ▶ OO 5.1
Animation Bel/D/USA '17, 81 Min.
DI 11.2. 7.25 **DO 13.2.** 17.15
SA 15.2. 8.25 **MI 19.2.** 12.35 **SKY FAMILY**

UFO – Es ist hier ⊠
Sci-Fi-Horror D '16, 85 Min. **FSK** 16
SA 8.2. 23.45 **KINOWELT TV**

Das ultimative Leben
Drama USA '13, 109 Min.
MO 17.2. 23.10 **SILVERLINE**

Das ultimative Vermächtnis
Abenteuer USA '16
MI 19.2. 23.55 **SILVERLINE**

Und morgen seid ihr tot ▶ OO 5.1 ⊠
Drama CH/D '21, 112 Min. **FSK** 12
FR 14.2. 12.55 **SKY PREMIERE**

Und täglich grüßt die Liebe ▶ OO 5.1
Romantikkomödie Aus '21, 91 Min. **FSK** 6
DO 13.2. 5.10 **SKY HIGHLIGHTS**

Under the Skin
Sci-Fi-Horror GB/USA '13, 103 Min. **FSK** 12
DO 20.2. 20.15 **KABEL 1 CLASSICS**

Die Unfolgsamen
Drama F/CH '24 **FSK** 12
AB 22.11. SKY STORE

Die unglaublichen Abenteuer von Bella ▶ OO 5.1
Familienfilm USA/China '19, 93 Min.
SA 8.2. 5.25 **DO 13.2.** 15.35 **SKY FAMILY**

Unplanned ⊠
Drama USA '19 **FSK** 16
DO 13.2. 11.10 **SILVERLINE**

Unsere Jungs – Auch Strippen will gelernt sein
TV-Komödie D '18, 90 Min.
SA 8.2. 9.00 **SAT.1 EMOTIONS**

Der unsichtbare Gast
Thriller Span '16, 97 Min. **FSK** 12
MI 19.2. 6.30 **KABEL 1 CLASSICS**

Unterm Apfelbaum – Einsturzgefährdet
TV-Komödie D '22, 89 Min. **FSK** 6
SA 15.2. 21.45 **ROMANCE TV**

Unterm Apfelbaum: Panta Rhei
TV-Komödie D '22, 88 Min. **FSK** 6
SA 15.2. 23.20 **ROMANCE TV**

Until forever – Für immer bei Dir
Drama USA '16 **FSK** 12
SA 15.2. 12.05 **SILVERLINE**

Der unverhoffte Charme des Geldes
Komödie Kan '18, 118 Min. **FSK** 12
SA 8.2. 10.55 **DI 11.2.** 7.25
FR 14.2. 5.30 **KINOWELT TV**

Die unwahrscheinliche Pilgerreise des Harold Fry ▶ OO 5.1
Drama GB '23, 105 Min. **FSK** 12
DO 13.2. 1.30 **SKY PREMIERE**

Die Unzertrennlichen – Zwei durch dick und dünn
Animation Bel/F/Span '23 **FSK** 6
AB 13.12. SKY STORE

Upon Entry
TV-Drama Span '23
AB 30.1. SKY STORE

Der Usedom-Krimi: Am Ende einer Reise ▶
TV-Krimi D '22, 90 Min. **FSK** 12
FR 14.2. 20.15 + 0.55 **SA 15.2.** 6.10 **SKY KRIMI**

Der Usedom-Krimi: Schneewittchen ▶ ⊠
TV-Krimi D '22, 90 Min. **FSK** 12
SA 8.2. 15.10 **SKY KRIMI**

Utta Danella – Eine Liebe im September ▶
TV-Drama D '06, 89 Min. **FSK** 12
MO 17.2. 20.15 **ROMANCE TV**

V

V/H/S/85
Horror USA '23
AB 5.12. SKY STORE

Van Gogh – An der Schwelle zur Ewigkeit
Biografie F/GB/USA '18, 107 Min. **FSK** 6
MO 10.2. 5.55 **DO 20.2.** 8.10 **KABEL 1 CLASSICS**

Vanquish ▶ OO 5.1 ⊠
Action USA '21, 91 Min. **FSK** 16
MO 17.2. 7.15 **SKY ACTION**

Väter allein zu Haus: Andreas ▶
TV-Komödie D '21, 89 Min. **FSK** 6
FR 21.2. 4.40 **ROMANCE TV**

Väter allein zu Haus: Gerd ▶
TV-Komödie D '19, 88 Min. **FSK** 6
DI 18.2. 7.35 **ROMANCE TV**

Väter allein zu Haus: Timo ▶
TV-Tragikomödie D '20, 88 Min. **FSK** 6
MI 19.2. 16.15 **ROMANCE TV**

Vault
Action USA '19, 91 Min. **FSK** 12
DI 11.2. 11.25 **FR 14.2.** 6.25 **KABEL 1 CLASSICS**

7Venom 3: The Last Dance
Action USA/GB/Mex '24 **FSK** 12
AB 23.1. SKY STORE

Verbrannte Erde
TV-Thriller D '24 **FSK** 12
AB 5.12. SKY STORE

Verführt und Verlassen
Dokufilm USA '13, 95 Min. **FSK** 12
DI 11.2. 4.30 **MI 12.2.** 17.05 **KINOWELT TV**

Verheißung – Der Grenzenlose
Krimi Dän '24
AB 19.12. SKY STORE

Verschwörung ⊠
Thriller USA/S/D '18, 112 Min. **FSK** 16
SO 16.2. 8.25 **KABEL 1 CLASSICS**

Videoman – VHS is dead ⊠
Thriller S '18 **FSK** 16
DI 18.2. 15.15 **SILVERLINE**

Vielleicht, vielleicht auch nicht
Liebeskomödie GB/USA/F '08, 107 Min.
MO 10.2. 10.10 **KINOWELT TV**

Vier Brüder ▶ OO 5.1 ⊠
Action USA '05, 104 Min. **FSK** 16
SA 8.2. 14.30 **SO 9.2.** 5.05 **SKY ACTION**

Vigilante – Bis zum letzten Atemzug
Thriller USA '18, 88 Min. **FSK** 16
SA 8.2. 0.30 **KABEL 1 CLASSICS**

Vincent will Meer
Drama D '10, 91 Min. **FSK** 6
SO 16.2. 11.40 **SILVERLINE**

Voll ins Leben ▶ OO 5.1 ⊠
Komödie F/Bel '23, 106 Min. **FSK** 12
MI 12.2. 5.10 **SKY PREMIERE**

Volver – Zurückkehren
Tragikomödie Span '06, 116 Min. **FSK** 12
DO 13.2. 18.15 **DO 20.2.** 3.05 **KINOWELT TV**

W

Waiting for the Barbarians OO 5.1 ⊠
Drama It/USA '19, 110 Min. **FSK** 16
DI 11.2. 13.45 **SKY HIGHLIGHTS**

The Wandering Earth II ▶ OO 5.1 ⊠
Sci-Fi China '23, 167 Min. **FSK** 12
FR 21.2. 15.05 **SKY PREMIERE**

Wann wird es endlich wieder so, wie es nie war ▶ 5.1 ⊠
Drama D '23, 112 Min. **FSK** 12
SA 15.2. 2.55 **SKY PREMIERE**

Wanted OO 5.1 ⊠
Action USA '08, 105 Min. **FSK** 18
MI 12.2. 22.15 **DO 13.2.** 14.30 **SKY ACTION**

Was ist schon normal?
Komödie F '24 **FSK** 6
AB 3.1. SKY STORE

Was Männer wollen
Komödie USA '19, 113 Min. **FSK** 12
MI 19.2. 22.05 **KABEL 1 CLASSICS**

Was will der Lama mit dem Gewehr?
Komödie Bhutan '23
AB 14.11. SKY STORE

Watchmen – Die Wächter ▶ OO 5.1 ⊠
Fantasyaction USA '09, 155 Min. **FSK** 16
MI 19.2. 20.15 **DO 20.2.** 9.10 **SKY ACTION**

We still say Grace ⊠
Horror USA '20 **FSK** 16
MO 10.2. 20.15 + 1.05 **SILVERLINE**

Weekend in Taipei
Actionthriller F '24 **FSK** 16
AB 16.1. SKY STORE

Wenn du König wärst
Fantasy GB/USA '19, 116 Min. **FSK** 6
AB 15.8. SKY STORE

Wenn Frauen ausziehen
TV-Komödie D '17, 89 Min. **FSK** 12
MI 12.2. 22.40 **MI 19.2.** 1.45
DO 20.2. 14.35 **ROMANCE TV**

Werewolves
Horror USA '24
AB 9.1. SKY STORE

What Happens Later ▶ OO 5.1
Komödie USA '23, 101 Min. **FSK** 12
MI 12.2. 23.45 **SKY HIGHLIGHTS**

Which Brings Me to You ▶ OO 5.1 ⊠
Romanze USA '23, 95 Min. **FSK** 12
MI 12.2. 11.30 **SKY HIGHLIGHTS**

White Bird ▶ OO 5.1 ⊠
Drama USA '23, 117 Min. **FSK** 12
MI 19.2. 4.00 **SKY PREMIERE**

Whitney Houston: I Wanna Dance with Somebody ▶ OO 5.1
Drama USA '22, 139 Min. **FSK** 12
DI 11.2. 20.15 + 3.55 **SKY HIGHLIGHTS**

Wie beim ersten Mal
Komödie USA '12, 96 Min. **FSK** 6
FR 14.2. 20.15 + 1.00
MO 17.2. 3.50 **SAT.1 EMOTIONS**

Wie ein einziger Tag ▶ OO 5.1
Liebesdrama USA '04, 118 Min.
SA 15.2. 3.50 **SKY HIGHLIGHTS**

Der wilde Roboter
Familienfilm USA '24 **FSK** 6
AB 5.12. SKY STORE

Die wilden Abenteuer von Pil ▶ OO 5.1
Animation F '21, 86 Min.
DO 13.2. 5.40 **DI 18.2.** 10.30 **SKY FAMILY**

Die wilden Mäuse
Animation F '22
AB 5.12. SKY STORE

Wir sind die Nacht ⊠
Horror D '10, 96 Min. **FSK** 16
DI 11.2. 13.35 **SILVERLINE**

Wochenendrebellen ▶ 5.1
Komödie D '23, 105 Min. **FSK** 6
MI 19.2. 5.40 **SKY PREMIERE**

Wolf Hollow
Horror USA '23
AB 12.12. SKY STORE

The Wolf of Wall Street ▶ OO 5.1 ⊠
Drama USA '13, 173 Min. **FSK** 16
DI 18.2. 8.05 **SKY HIGHLIGHTS**

Wonka ▶ OO 5.1
Familienfilm USA/GB/Kan '23, 112 Min.
MO 10.2. 8.45 **SO 16.2.** 13.45
MO 17.2. 11.55 **SKY FAMILY**

World Invasion: Battle Los Angeles ▶ OO 5.1 ⊠
Sci-Fi-Action USA '11, 111 Min. **FSK** 16
MO 17.2. 20.15 **DI 18.2.** 11.40 **SKY ACTION**
MI 19.2. 4.45 **DO 20.2.** 16.20 **SKY HIGHLIGHTS**

WOW – Nachricht aus dem All ▶ 5.1
Abenteuer D '23, 99 Min.
DO 13.2. 7.15 **FR 14.2.** 5.15
SO 16.2. 4.55 **SKY FAMILY**

Y

You're Killing Me
Horror USA '23
AB 14.11. SKY STORE

Z

Zerrissen – Zwischen zwei Müttern
TV-Drama D '20, 90 Min. **FSK** 12
SA 8.2. 10.35 **SAT.1 EMOTIONS**

Zimmer mit Stall: So ein Zirkus
TV-Komödie D '22, 89 Min. **FSK** 6
MI 12.2. 20.15 **MI 19.2.** 0.15
DO 20.2. 13.00 **ROMANCE TV**

Zimmer mit Stall: Über alle Berge
TV-Komödie D '22, 88 Min. **FSK** 6
MI 12.2. 1.00 **DO 13.2.** 13.05 **ROMANCE TV**

The Zone of Interest ▶ 5.1 ⊠
Drama GB/Pol/USA '23, 101 Min. **FSK** 12
DO 13.2. 3.20 **SKY PREMIERE**

Zorn der Titanen ▶ OO 5.1 ⊠
Fantasyaction USA '12, 95 Min. **FSK** 12
SO 16.2. 14.00 + 23.45 **SKY HIGHLIGHTS**

Zu schön um wahr zu sein
TV-Komödie D '12, 90 Min. **FSK** 6
DO 13.2. 4.30 **ROMANCE TV**

Zwei Leben. Eine Hoffnung.
TV-Drama D '16, 84 Min. **FSK** 12
FR 14.2. 10.10 **SA 15.2.** 6.10 **SAT.1 EMOTIONS**

Zwei verlorene Schafe ▶
TV-Komödie D '16, 89 Min. **FSK** 6
DO 13.2. 17.45 **ROMANCE TV**

NEU Zwei zu eins ▶ 5.1
Komödie D '24, 111 Min. **FSK** 6
SA 8.2. 20.15 **SO 9.2.** 15.35 **MO 10.2.** 9.15 + 20.15 **DI 11.2.** 12.45 **MI 12.2.** 18.15 **DO 13.2.** 13.05 **FR 14.2.** 10.55 + 14.50 **SKY PREMIERE**

Zwei zu Eins
Komödie D '24, 111 Min. **FSK** 6
AB 11.12. SKY STORE

RÄTSELN & GEWINNEN mit TV DIGITAL



In „Das Beste kommt noch!“ spielt sie an der Seite von Til Schweiger. Ihr Name gehört in die blauen Felder unten.



Er ist einer der Fußball-Experten bei Sky Deutschland. Vor- und Nachname gehören in die blauen Felder links.

dt. Schauspieler (Wolfgang) †		bayer. Stadt an der Donau		Vorname der NDR-Moderatorin Müller		kühl werden			kanad. Schauspieler (Lorne) †		sich austauschen per Internet		Fluss durch Berlin		sichtbarer feuchter Dunst		Captain-Kirk-Zitat: „... me up, Scotty!“	innerer Körperteil	
									kühn angelegtes Unternehmen					4	dt. polit. Talkshow: „hart ... fair“				
Anspruch													amerik. Schauspielerin (Sydne)					gebührenpflichtiges Privatfernsehen	
japanischer Reiswein						1			Schuhmacherwerkzeug						Vater (Kosename)				
Tau zum Segelspannen				Vorn. der Ekberg † dt. Film mit H. Knef									amerik. Filmkomponist (Danny)						9
Beweggrund für ein Verbrechen		dt. TV-Moderator (Stefan)		Elbe-Zufluss					Kfz-Z. Türkei Liege ohne Rückenlehne								Höhenzug im Weserbergland		dt. Arbeitsmarktreformer
								best. Artikel (3. Fall)											
Initialen des Stand-up-Comedians Allen			brit. Schauspielerin (Catherine Zeta-...)		Vorname der Filmproduzentin Ziegler												Abk.: vor allem		
aromat. Gewürz, Heilpflanze								nicht viel		Neckar-Zufluss							Abk. für einen Sprengstoff	Vorname d. Schauspielerin Watts	
	2				amerik. Schauspielerin (Dianna)		veraltet: Aufseher												
Sci-Fi-Film mit Will Smith: „I, ...“		Likörsorte		wohltuend, erfreulich										TV-Reihe im BR: „Ein ... in New York“	span. Abschiedsgruß	Internetadresse (engl. Abk.)	Abk.: Aktenzeichen		
amerik. Animationsfilm (2 Wörter)						8	Inntal in Graubünden		Kartenspiel Umsicht, Vorsicht								Konzertfilm: „... from Hawaii“		Presse-, Künstlervertretung
				dt. Dramedy-TV-Serie: „Der ...“		bayer. Alpengewässer								Film- und Fernsehgenre					
frühere Berliner Rennstrecke	bayer.: Bergkuppe		Gesellschaftsraum e. Hotels							nur ungern Stadt bei Bologna									
Nahrung zerkleinern		5				Fliegenlarve		kurz für CD oder DVD						Oper von Verdi † 1901		Halteklemme am Kugelschreiber		Zitterpappel	
Abk.: Operationscode			e. Spezialgebiet der Medizin (Abk.)		scherzhaft: Hausherrin					3	Lauf-spiel, Fangen								
Verkehrsmittel auf zwei Reifen								eines der Mainzelmännchen							dt. Film: „Einer trage des anderen ...“			7	
					dt. Schauspieler (August)						Vorname d. Schauspielers Arent †						Initialen d. Schauspielers Ustinov †		
ital. Filmregisseur (Sergio) †		Auszeichnung, Medaille		6				Teil der Westkarpaten							Vorname d. Schauspielers Kusmagk				svo1919-4

LÖSUNG:	1	2	3	4	5	6	7	8	9

FOTOS: KERN/PICTURE ALLIANCE, BYWALETZ/GETTY, PR

10 Diät-Shake-Starterpakete zu gewinnen



Ob zum Abnehmen, als Ergänzung im Alltag oder um Ihren Stoffwechsel perfekt auf das neue Jahr vorzubereiten, die hochwirksame Kombination aus fermentiertem Protein, Aminosäuren und aktiven Honig-Enzymen im **Almased-Shake** sorgt für beste Voraussetzungen. Gewinnen Sie eines von **10 Starterpaketen mit 4 Dosen Almased, einem Shaker** und allem, was Sie für den perfekten Start ins neue Jahr benötigen. Weitere Informationen finden Sie unter **almased.de.** Die Teilnahmebedingungen lesen Sie rechts.

SO MACHEN SIE MIT: Teilen Sie uns das Lösungswort telefonisch mit unter **01378-904577** (dieser Anruf kostet 0,50 € aus allen deutschen Netzen). Oder senden Sie eine SMS mit folgendem Text: **DIGITAL2,** Lösungswort, Name, Anschrift, Rufnummer an **99699** (0,50 €/SMS). Einsendeschluss: 21.2.2025. Die Auflösung steht in Heft 6/2025.

Teilnahme nur aus Deutschland möglich. Mitmachen dürfen nur Teilnehmer ab 18 Jahren. Mitarbeiter der FUNKE Mediengruppe GmbH & Co. KGaA und der beteiligten Firmen dürfen nicht teilnehmen. Der Rechtsweg und die Barauszahlung sind ausgeschlossen. Soweit im Rahmen des Gewinnspiels personenbezogene Daten von Teilnehmern erhoben, verarbeitet und genutzt werden, werden diese von TV DIGITAL ausschließlich zum Zwecke der Durchführung des Gewinnspiels erhoben, verarbeitet und genutzt und nach Beendigung des Gewinnspiels gelöscht. Die Weitergabe der Daten an Dritte erfolgt nur im Rahmen der Gewinnspielabwicklung. Datenschutzhinweise nach DSGVO erhalten Sie unter www.funkemedien.de/datenschutzinformation oder der kostenfreien Rufnummer 0800/804 33 33.

***Weitere rechtliche Hinweise auf Seite 222**

Lösungswort zum Preisrätsel aus Nr. 2: Kunstlicht Die Gewinner werden direkt benachrichtigt.

Let's Dance



Lasst uns tanzen.
Wie noch nie!

RTL+
jederzeit streamen
ab 21. Februar

RTL
Freitag 20:15 Live!
ab 21. Februar



TV Beetlejuice Beetlejuice
Tim Burton setzt seinen 80er-Komödienhit fort: Michael Keaton kehrt als Plagegeist zurück! 28.2., 20.15 Uhr, Sky Cinema Premiere

Darauf können Sie sich freuen:
DIE HIGHLIGHTS IM NÄCHSTEN HEFT



TV Sleeping Dogs – ...
...Manche Lügen sterben nie": Russell Crowe als Ex-Detective mit Gedächtnisverlust. 1.3., 20.15 Uhr, Sky Cinema Premiere

TV Nordische Ski-WM
Medaillenchancen im Langlauf, bei der Nordischen Kombination und im Skispringen (Foto: Pius Paschke). Ab 26.2., 13.30 Uhr, Das Erste

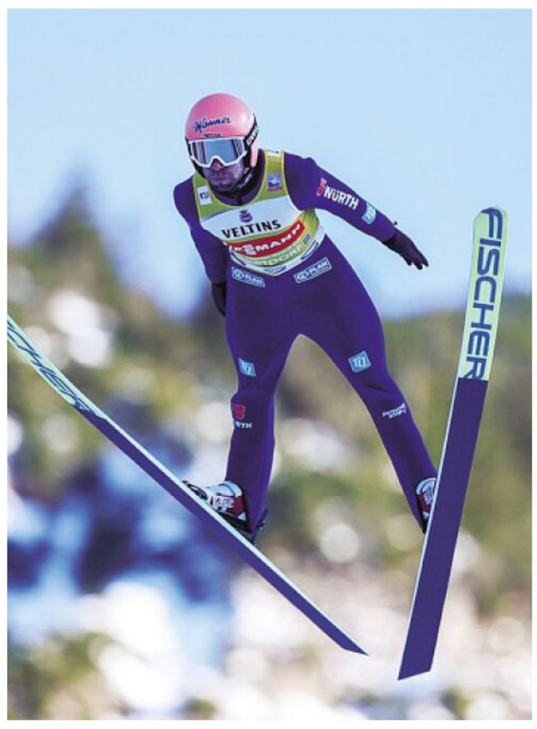

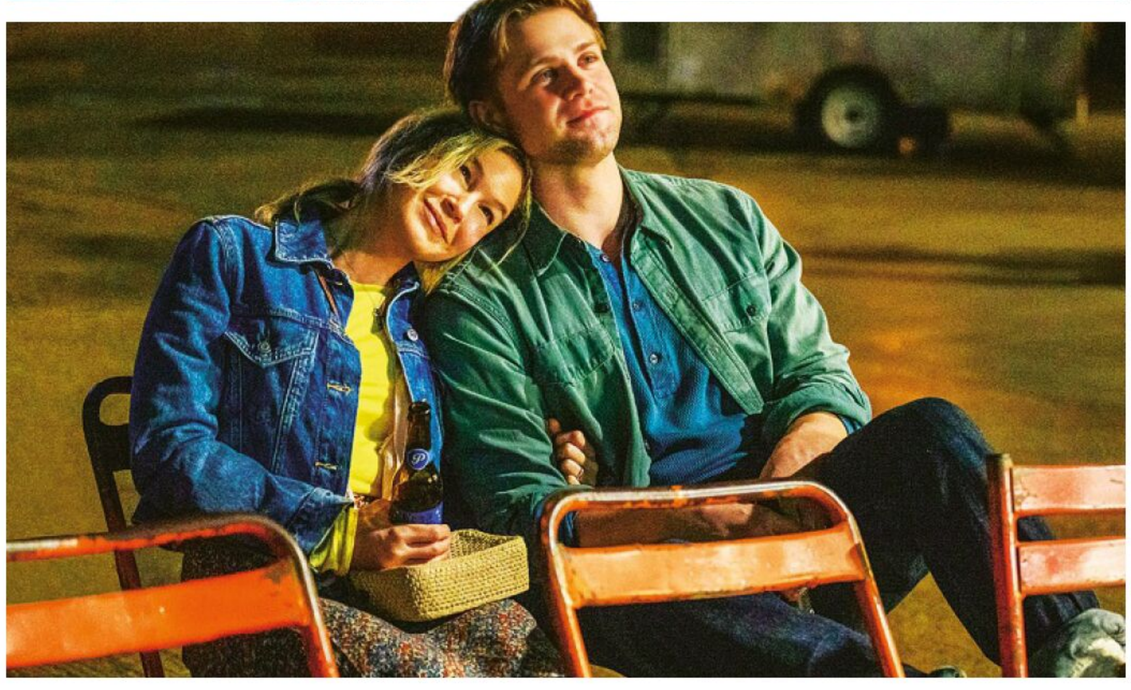

KINO Bridget Jones – ...
...Verrückt nach ihm": Renée Zellweger in ihrer Paraderolle: Als alleinerziehende Mutter verliert sie mal wieder ihr Herz. Ab 27.2.

DIE NÄCHSTE TV DIGITAL AB 14. FEBRUAR AM KIOSK

IMPRESSUM

REDAKTION Brieffach 4110, 20445 Hamburg; Postanschrift: FUNKE TV Guide GmbH, Großer Burstah 18-32, 20457 Hamburg

CHEFREDAKTEUR Christian Hellmann (V.i.S.d.P.)
STELLVERTRETER DES CHEFREDAKTEURS Jens-Peter Behr
STELLVERTRETENDE CHEFREDAKTEURIN Christiane Flatken
GESCHÄFTSFÜHRENDE REDAKTEURIN Bettina Lucas
CREATIVE DIRECTOR Björn Kramer
FOTOCHEFIN Claudia Sonntag
CHEFREPORTER Mike Powelz (Ltg.), Mirja Halbig
TEXTCHEF Kuno Nensel
CHEFIN VOM DIENST Petra Scheunemann
SEKRETARIAT Susanne Gritzbach, Constanze Scharsitzke

REDAKTION
AKTUELLES & WISSEN Dr. Thomas Schürmann (Ltg.), Anja Matthies (Stellv.), Felicitas Bläsche, Michael Fuchs, Melanie Koch, Sabine Krempl, Melanie Kroiß, Dirk Oetjen, Dr. Kai Riedemann, Sven Sakowitz, Ulrike Schröder, Frank Steinberg, Hendrik Thies, Michael Tokarski, Dagmar Weychardt
AUTOREN Anke Hofmann
FOTOS Erika Junge (Stellv.), Monika Krafft, Heidrun Günther, Annika Jobmann (Sekr.), Margit Mönikes (Sekr.), Kathrin Müller, Sandra Schmidtke, Stefan Scholtz, Karl Turba
GRAFIK Katrin Brauner, Jörg Buchholz, Kai Hafner, Silke Handschuch, Thorsten Mohr
INFOGRAFIK Ralf Powierski
SCHLUSSREDAKTION Jost Schocke
LESERBRIEFE Maren Groeger, Birgit Kirchmann, Claudia Schwarz

PROGRAMM
LEITUNG Rolf Nieberding
LEITER PRODUKTION Karsten Jessen
TEXTE Matthias Haimerl, Ole Harders, Michael Hille, Christine Karlstetter, Kirsten Lammich (Ltg. Sparten), Sascha Rebiger, Florian Römer, Peter Wölk
PRODUKTIONSLAYOUT Simone Woiczyk
HERSTELLUNG/PRODUKTION Matthias Huber (Ltg.)
DRUCK Burda Druck GmbH, Hauptstraße 130, 77652 Offenburg.
Keine Haftung für unverlangt eingesandte Texte und Fotos. Die Rechte für die Nutzung von Artikeln für elektronische Pressespiegel erhalten Sie über die PMG Presse-Monitor GmbH, Tel. 030-28 49 30 oder www.presse-monitor.de.

VERLAG
Geschäftsanschrift: FUNKE TV Guide GmbH, Großer Burstah 18-32, 20457 Hamburg.
Ein Unternehmen der FUNKE Mediengruppe.
GESCHÄFTSFÜHRUNG
Jochen Beckmann, Jesper Doub, Jörg Tobuschat
KAUFMÄNNISCHE LEITUNG Stefan Schweser
ANZEIGEN
BCN Brand Community Network GmbH, Arabellastraße 23, 81925 München.
Es gilt die aktuelle Anzeigenpreisliste, siehe brand-community-network.de
Head of Publisher Management: Julia Hartz von Zacharewicz.
Verantwortlich für den Anzeigenteil: Frank Becker
GESAMTVERTRIEBSLEITUNG ZEITSCHRIFTEN Andreas Klinkmann
VERTRIEB (EINZELVERKAUF) MZV Moderner Zeitschriftenvertrieb GmbH & Co. KG, Ohmstraße 1, 85716 Unterschleißheim. TV DIGITAL kostet im Einzelhandel € 2,60 (inkl. gesetzlicher MwSt.). TV DIGITAL erscheint 14-täglich, wird als Zeitschrift sowie digital vertrieben und ist im Internet recherchierbar. Alle Rechte vorbehalten. Der Abonnentenpreis im Inland beträgt pro Heft € 2,60 (inkl. gesetzlicher MwSt.) zuzüglich ortsüblicher Zustellgebühr, in Österreich € 2,90 (inkl. gesetzlicher MwSt.) zuzüglich ortsüblicher Zustellgebühr. Weitere Auslandspreise auf Anfrage. Bei Nichtlieferung ohne Verschulden des Verlages oder infolge von Störungen des Arbeitsfriedens bestehen keine Ansprüche gegen den Verlag. Das TV DIGITAL-Papier ist umweltfreundlich recycelbar. Hergestellt unter ausschließlicher Verwendung von absolut chlorfrei gebleichtem Zellstoff.
PEFC/04-31-3500

ABONNENTEN-SERVICE
BESTELLUNGEN www.tvdigital.de/shop
ONLINE-KUNDENKONTO Für Adressänderungen, Urlaubsunterbrechung, Kontoänderungen oder Reklamationen usw.: www.tvdigital.de/konto
E-MAIL: tvdigital-abo@funkemedien.de
ADRESSE: TV DIGITAL, Brieffach 4983, 20445 Hamburg, Tel. +49-(40) 23 18 87-110

* Die **FUNKE MEDIENGRUPPE GmbH & Co. KGaA** übernimmt für die von den beteiligten Firmen zur Verfügung gestellten Gewinne keine eigene Verpflichtung. Für Sach- und Rechtsmängel an den von den beteiligten Firmen zur Verfügung gestellten Gewinnen haftet die **FUNKE MEDIENGRUPPE GmbH & Co. KGaA** nicht. Die **FUNKE MEDIENGRUPPE GmbH & Co. KGaA** haftet auch nicht für die Insolvenz einer der beteiligten Firmen sowie die sich hieraus für die Durchführung des Gewinnspiels ergebenden Folgen. Bei Reisegewinnen haftet die **FUNKE MEDIENGRUPPE GmbH & Co. KGaA** des Weiteren nicht für die Folgen einer berechtigten Änderung des Reiseangebots oder der begründeten Absage der Reise durch den Reiseveranstalter.

FOTOS: WARNER BROS., PARAMOUNT PICTURES, MAIDMENT/UNIVERSAL PICTURES, PICTURE ALLIANCE

Michael Jackson * ABBA * Queen * The Beatles * Genesis * Bee Gee
Presley * Dire Straits * Elton John * Fleetwood Mac * The Rolling S

OLDIE antenne

Euer deutschlandweites

Oldie-Radio

Nummer 1*

*Quelle: ma 2024 Audio II / Hörer pro Tag

dab+ Jetzt bundesweit über DAB+

Direkt reinhören auf oldieantenne.de

Für Geld mache ich ALLES!

Promis unter Palmen

KOSTENLOS STREAMEN

joyn

MO 20:15

AB 17. FEBRUAR