25

14 Tage TV & Streaming | 29. Nov. – 12. Dez. 2025 | 2,60 €

Lux. 3,00 € • Belgien 3,10 € • Spanien 3,40 €
Schweiz FR 4,80

4 197800 302604 25

TV DIGITAL

XXL

XXL-AUSGABE

Alle Sender im Überblick

sky | vodafone | MAGENTA TV | HD+ by ASTRA | ASTRA

Mit 3 in 1 Garantie!

14 Tage FREE- & PAY-TV

+ Deutschlands großer Streaming-Guide



Mit exklusivem TV-Planer

Start in die Wintersport-Saison

Plus:

Mediatheken-Tipps

Gratis streamen bei ARD, ZDF & Arte



Die lustigsten **Tierfotos** *des Jahres*

Die Gewinner im Heft!

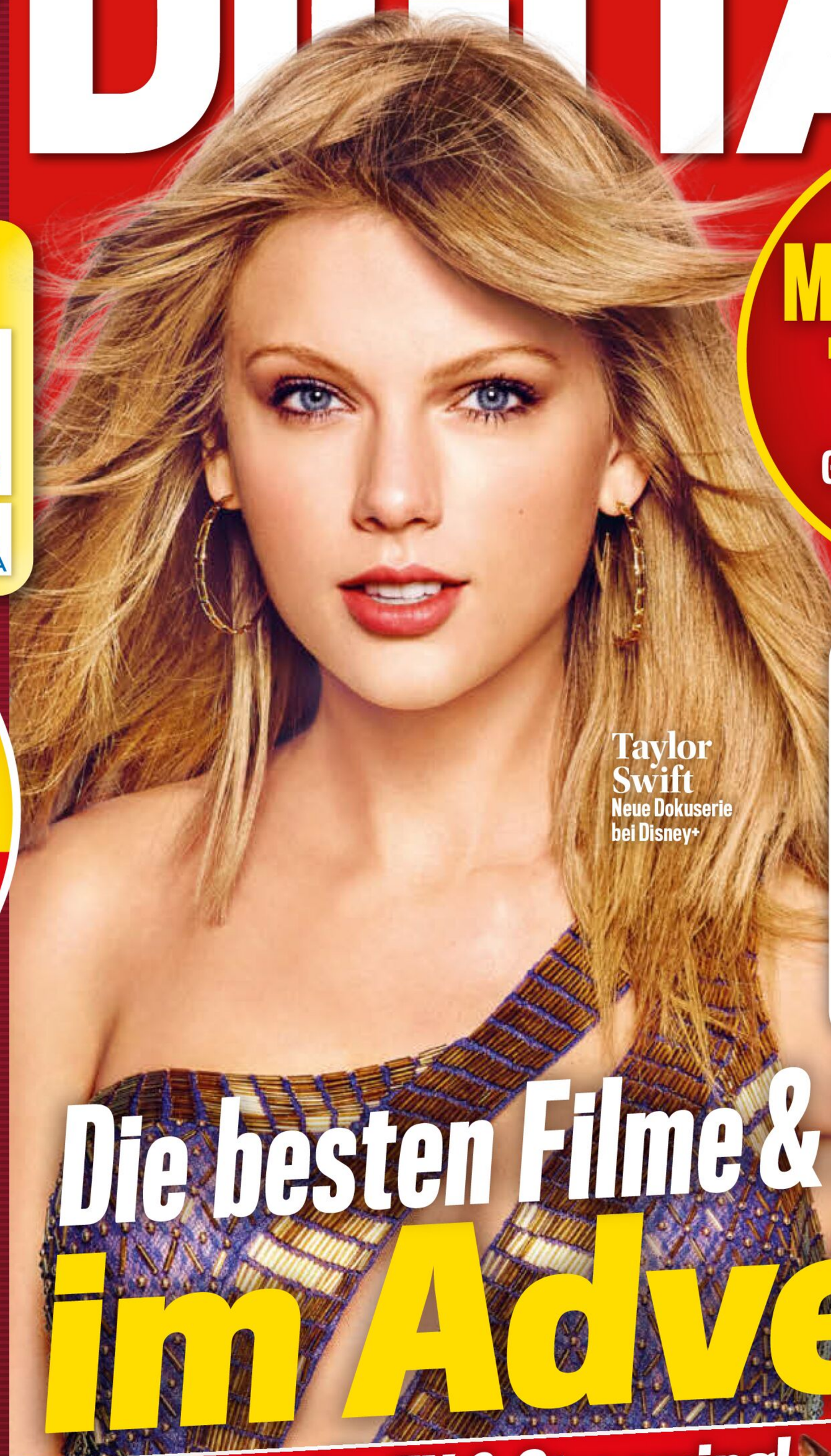

Taylor Swift
Neue Dokuserie bei Disney+

Die besten Filme & Serien im Advent

Ihr Top-Programm – perfekt für TV & Streaming!



Ehrlich Brothers
Top-Doku



Planet der Affen: New Kingdom
TV-Premiere



Tatort: Münster
Neuer Fall



Zoomania 2
Jetzt im Kino

RAN AN DEN FALL

REIN IN DEN ABEND



MORDEN IM NORDEN

MO 18:50

Das Erste

LIVE STREAMEN

ARD Mediathek

ARD-Werbung

tvDIGITAL
29.11.–12.12.2025 HEFT 25



Wie machen die das? Unlängst waren die Ehrlich Brothers mit großem Erfolg auf Tournee in den USA **S. 12**

Meister *der Magie*

FERNSEHEN & STREAMING

4 Die Show ihres Lebens
Dokuserie über Popstar Taylor Swift und ihre megaerfolgreiche Tournee

6 Tierisches Vergnügen
Ein Wettbewerb für lustige Tierfotos

10 Endlich wieder Wintersport!
Die deutschen Stars, alle Highlights

12 Meister der Magie
Backstage bei den Ehrlich Brothers

14 Unterwegs mit Dad
Doku mit Filmstar Chris Hemsworth

19 Leo lässt es krachen
Neu bei Sky: „One Battle After Another“

20 Der Tote in der Truhe
Axel Prahl über seinen neuen „Tatort“

22 Neue Chance für die Liebe?
Neues „Diese Ochsenknechts“-Spin-off!

24 Mit Vollgas ins Finale
Formel 1: Großer Preis von Abu Dhabi

25 Rebellion im Reich der Affen
„Planet der Affen: New Kingdom“ im TV

28 Ratgeber: Alltagssüchte
Was gegen Abhängigkeit helfen kann

30 Mobilität: Die besten Autos 2026
Das große Auto-Spezial von TV DIGITAL

34 Technik unterm Tannenbaum
Geschenktipps für Elektronikfans

STARS & ENTERTAINMENT

16 Neu im Kino
„Stromberg – Wieder alles wie immer“, „Zoomania 2“, „Eternity“ u. a.

14 TAGE TV & STREAMING

38 Filmhits der 14 Tage
45 Top 30 Filme im Planer
46 Serienhits der 14 Tage
51 Top 30 Serien im Planer
Neu **52 Mediathekenhits:**
Die Empfehlungen der 14 Tage
55 Sporthits der 14 Tage

58 Erste Woche vom 29.11. bis 5.12.
146 Zweite Woche vom 6. bis 12.12.

232 Rätsel
8 x eine Kuscheldecke zu gewinnen
234 Vorschau & Impressum

Neu! JETZT NOCH MEHR FILME & SERIEN



Wintersport

Zur Skisportlerin des Jahres gekürt: Biathletin Franziska Preuß **S. 10**



Tierfotos

Mit Humor auf bedrohte Tiere aufmerksam machen? Ein renommierter Wettbewerb hat es sich zum Ziel gesetzt **S. 6**



„Tatort“

Konsterniert: Liefers und Prahl drehten ein letztes Mal mit Kollegin Mechthild Großmann **S. 20**



TV DIGITAL gibt es in **SECHS AUSFÜHRUNGEN**, auf Ihre Bedürfnisse zugeschnitten für Free- und Pay-TV – egal ob Sie Satelliten- oder Kabelkunde sind. Im Abo kostet TV DIGITAL 2,60 Euro (Österreich 2,90 Euro) pro Heft (zzgl. der ortsüblichen Zustellgebühr).

KUNDENBETREUUNG:
Infos zu allen TV DIGITAL-Ausgaben finden Sie unter tvdigital.de/abo. Tel. **+49-(0)40-2318 87-110** oder unter tvdigital-abo@funkemedien.de

TITELFOTO: JAMES WHITE/TRUNKARCHIVE.COM; TITELKLINKEN: WITTERS, STRIZH/SHUTTERSTOCK, MELANIE ELLWANGER/NIKON COMEDY WILDLIFE AWARDS, WASSMANN/ZDF, 20TH CENTURY STUDIOS, DICKS/WDR, DISNEY; S. 3: LARMANN/ZDF, HOERMANN/PICTURE ALLIANCE, MICHAEL STAVRAKAKIS/NIKON COMEDY WILDLIFE AWARDS, DICKS/WDR

DYNAMISCH
Taylor Swift im November 2024 während der „The Eras"-Tour bei ihrem Auftritt in Toronto

Groß, größer, Taylor Swift!
Eine Dokuserie führt die Zuschauer in den Backstage-Bereich ihrer Tournee, die alle Rekorde brach

Die Show ihres Lebens





STARGÄSTE
In Sydney empfing Taylor Swift ihre Freundin Sabrina Carpenter auf der Bühne (Foto links). In London trat sie mit Ed Sheeran auf (Foto rechts)



TEAMWORK
Taylor Swift stimmt sich kurz vor der Show mit Tänzern und Musikern auf den Auftritt ein

Was für ein Triumph! Die Popsängerin Taylor Swift brach mit ihrer „The Eras“-Tour mal wieder sämtliche Rekorde. Zwischen März 2023 und Dezember 2024 spielte sie 149 Konzerte auf fünf Kontinenten. Wo sie auch hinkam, herrschte Ausnahmezustand. Ihre sich „Swifties“ nennenden Fans, Journalisten, sogar Politiker – alle waren wegen der Auftritte in maximaler Aufregung. Zehn Millionen Fans sahen die durchweg ausverkauften Konzerte. Hunderttausende standen ohne Tickets vor den Arenen und hatten trotzdem eine fantastische Zeit. Sogar einen Eintrag im Guinness-Buch der Rekorde“ gab es: „The Eras“ war die erste Tournee, mit der über den Ticketverkauf mehr als eine Milliarde US-Dollar eingenommen wurden. Am Ende sollen es rund zwei Milliarden Dollar gewesen sein.

So wichtig wie Woodstock

Der Streamingdienst Disney+ sorgt jetzt für einen Nachschlag: Eine sechsteilige Doku (siehe Streaming-Tipp u.) ermöglicht den Zuschauern einen Blick hinter die Kulissen der „The Eras“-Tour. Sie zeigt, wie Taylor Swift die Tournee erlebt hat und mit welchem Aufwand das Spektakel auf die Bühnen gebracht wurde. Freunde, Freundinnen, Familienmitglieder und andere Künstler kommen zu Wort. Zeitgleich steht bei Disney+ die Aufzeichnung des letzten Konzerts der Tournee zum Abruf bereit (siehe Streaming-Tipp u.), das vor rund 60.000 Zuschauern in Vancouver stattfand.

„Diese Tournee war das Woodstock unserer Zeit“, sagt der Bamberger Kulturwissenschaftler Prof. Jörn Glasenapp im Gespräch mit TV DIGITAL. „Genau wie das legendäre Hippie-Festival war sie ein zutiefst prägendes Pop-Ereignis, und das nicht nur für eine Generation.“ Glasenapp beschäftigt sich seit Jahren intensiv mit Swift und analysierte die Gründe für ihren Erfolg in seinem viel beachteten Buch „Taylor Swift. 100 Seiten“ (Reclam, 12 Euro). Auf der „The Eras“-Tour war er bei fünf Gigs dabei. „Die Konzerte waren knapp dreieinhalb Stunden lang, und es spricht für die Qualität ihrer Songs, dass eigentlich keine ‚Hänger‘ dabei waren. Sie hat einfach dermaßen viele hervorragende Songs“, sagt er. „Ihre Shows bildeten so etwas wie eine musikalische Coming-of-Age-Story ab. Sie erzählten, wie Taylor Swift zu dem wurde, was sie jetzt ist. Von der Country-Songs singenden Teenagerin zum schillernden Megastar. Sie hat Songs aus allen Phasen ihrer Karriere gespielt und sich bei den älteren Songs in die Rolle ihres früheren Selbst begeben. Ein faszinierendes Konzept.“

Rituale mit den Fans

Noch etwas sei ein besonderer Faktor des Swift-Live-Erlebnisses: „Bei den Konzerten von Taylor Swift gibt es gleich zwei Attraktionen. Zum einen natürlich die Sängerin mit ihrer beeindruckend aufwendigen Show. Genauso wichtig aber sind die anwesenden Swifties. Alle tragen liebevoll gestaltete kreative Outfits, sind komplett textsicher, und es herrscht ein herzlicher Umgang miteinander. Swift kommuniziert intensiv mit ihren leidenschaftlichen Fans. Und das macht sie so charmant, wie ich es noch von keiner anderen Künstlerin und keinem anderen Künstler erlebt habe.“ Obwohl sie ein Weltstar sei, schaffe sie es, bei ihren Auftritten immer nahbar zu wirken. „Über die Zeit haben sich durch die Kommunikation mit den Fans diverse Rituale entwickelt, die bei ihren Konzerten für ganz besondere Momente sorgen.“

SVEN SAKOWITZ ■



VERLIEBT
Swift mit ihrem Verlobten, dem Football-Spieler Travis Kelce

EHRUNG
Anlässlich ihres Auftritts in Gelsenkirchen ließ die Stadt diese Schilder aufstellen

AB 12.12. — STREAMING-TIPP

DISNEY+	**Taylor Swift: The Eras Tour: The End of an Era** **DOKU** Wöchentlich neue Folgen
	Taylor Swift: The Eras Tour: The Final Show **KONZERT** Der letzte Auftritt der Tour

AB JETZT — MEDIATHEK

ZDF	**The True Story of Taylor Swift** **DOKU** Informative Zeitreise durch die lange Karriere des Megastars

FOTOS: MCINTYRE/ARNOLD/TAS24/GETTY (3), DISNEY+, DDP, CURIEL/THISSEN/PICTURE ALLIANCE (2), ADOBE STOCK

Die lustigsten TIER-FOTOS des Jahres



DAS PANIK-BALLETT

Übt er für die nächste Staffel von „Let's Dance"? Dieser Rotringtoko verblüfft mit gewagten Schritten. Südafrikas Provinz KwaZulu-Natal ist sein Tanzparkett. In Wahrheit steckt allerdings Panik dahinter: Ein Steinadler hat ihn aufgeschreckt

Tierisches *Vergnügen*

Lachen, staunen – und dann die Natur schützen: Mit Humor wollen die Nikon Comedy Wildlife Awards unsere Herzen für die bedrohten Tiere öffnen

Tanzende Vögel, singende Löwen, posierende Affen: Die Natur steckt voller überraschender Momente. Schon seit zehn Jahren werden bei den „Nikon Comedy Wildlife Awards“ die witzigsten Tierfotos gekürt. Teilnehmer aus aller Welt können jeweils bis zu sechs ihrer besten Bilder einreichen, eine Jury vor allem aus Naturfotografen und -filmern wählt die Sieger aus. Auf dieser und den folgenden Seiten präsentieren wir einige Erfolgsfotos des Wettbewerbs 2025.

Lachen für den Naturschutz

Der Witz der Bilder entsteht meist, wenn wir den wilden Kreaturen menschliche Eigenschaften oder Verhaltensweisen andichten. Tanzt der Rotringtoko (links) hier etwa? Nein, verrät Fotograf Geoff Martin. Der Vertreter der Nashornvögel hat Angst vor einem Adler: „Er entschied, dass eine schnelle Flucht wohl das Klügste wäre, und entkam unversehrt. Obwohl ich bezweifle, dass der Steinadler ernsthaft daran interessiert war, sich mit dem Schnabel des Nashornvogels anzulegen.“

Beim Wettbewerb geht es nicht nur um Spaß. Die Fotos sollen das Interesse der Menschen an der Natur wecken. Zudem wird jedes Jahr eine Naturschutzorganisation unterstützt – 2025 der britische Whitley Fund for Nature (WFN). **KAI RIEDEMANN** ■



IN POLE-POSITION Lächeln und geschickt posieren: Beim Fotoshooting in Borneos Dschungel setzt sich die Orang-Utan-Dame gekonnt in Szene. Ein Hauch von Stangentanz!



FÜHRUNGSFIGUREN IM FRACK

Wir wissen, wohin! Vier Königspinguine weisen den Weg, die Schafe scheinen zu folgen. Der Schnappschuss glückte auf den Falklandinseln, wo sich die beiden Arten den Lebensraum teilen



ROCKBAND MIT BISS

Bei der Show „The Voice of Germany“ hätten diese drei gute Chancen. Wer könnte ein Löwentrio mit so spitzen Zähnen ablehnen? In Kenias Masai Mara wird schon mal probeweise im Chor gegähnt

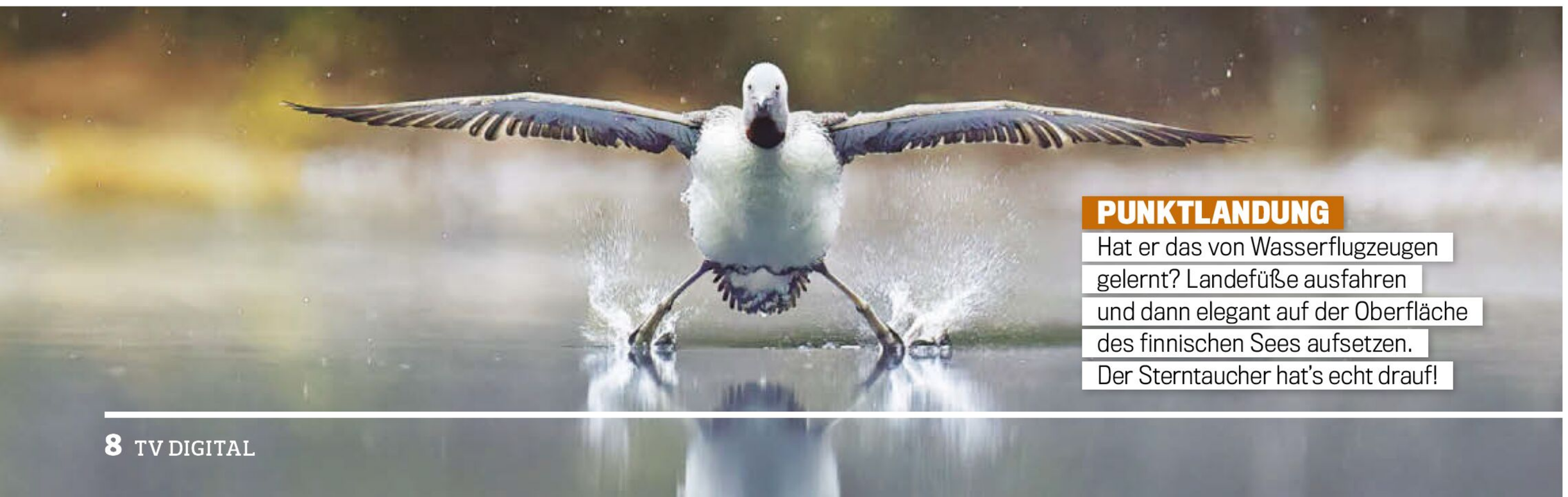

PUNKTLANDUNG

Hat er das von Wasserflugzeugen gelernt? Landefüße ausfahren und dann elegant auf der Oberfläche des finnischen Sees aufsetzen. Der Sterntaucher hat's echt drauf!

FOTOS: SEITE 4–5: GEOFF MARTIN (GR.)/MICHAEL STAVRAKAKIS/NIKON COMEDY WILDLIFE AWARDS; SEITE 6–7: RALPH ROBINSON/HENRY SZWINTO/MARK METH-COHN/ERKKO BADERMANN/MELANIE ELLWANGER/NIKON COMEDY WILDLIFE AWARDS



99, 100 – ICH KOMME!

Augen zu und zählen: Dieser Asiatische Elefant auf Sri Lanka könnte wunderbar Verstecken spielen. Praktisch, wenn man so große Ohren hat



IM STECHSCHRITT

„Links, zwo, drei, vier!“ Gorillas in Ruanda beherrschen, was Soldaten lernen müssen. Der linke Fuß wird auf Kommando zuerst angesetzt – Grundlage fürs akkurate Marschieren

Direkt auf den Schmerz.

HERMES ARZNEIMITTEL

Besser Ibu. Aus der Tube.



ÖKO-TEST
doc® Ibuprofen Schmerzgel
sehr gut
ÖKO-TEST-Magazin 08/2025

So wirksam wie Tabletten,* aber besser verträglich.



Bei entzündungsbedingten Rücken- und Gelenkschmerzen.

* 3 x täglich Ibuprofen Schmerzgel (5 %) im Vergleich zu 3 x täglich 400 mg Ibuprofen-Tabletten bei akuten Weichteilverletzungen.
doc® Ibuprofen Schmerzgel. Gel. **Wirkstoff:** Ibuprofen. **Anwendungsgebiete:** Zur alleinigen oder unterstützenden äußerlichen Behandlung bei Schwellungen bzw. Entzündung der gelenknahen Weichteile (z. B. Schleimbeutel, Sehnen, Sehnenscheiden, Bänder und Gelenkkapsel), Sport- und Unfallverletzungen wie Prellungen, Verstauchungen, Zerrungen. Enthält u. a. Benzylalkohol, Benzylbenzoat, Citral, Citronellol, Cumarin, Eugenol, Farnesol, Geraniol, D-Limonen und Linalool. Zu Risiken und Nebenwirkungen lesen Sie die Packungsbeilage und fragen Sie Ihre Ärztin, Ihren Arzt oder in Ihrer Apotheke.
Stand 12/2023



Skilanglauf

In der Vorsaison war Victoria Carl erste deutsche Läuferin mit einem Podestplatz im Gesamt-Weltcup



Skispringen

Zweimal Gold bei Olympia, neun Weltcup-Einzelsiege: Mitfavorit Andreas Wellinger



SAISON **2025/26**

Endlich wieder **Wintersport!**

Eisige Pisten, heiße Duelle – und **Olympia vor Augen.** So steht es um die deutschen Stars

Es wird wieder weiß in den Wohnstuben: Nach dem Start in den Weltcup-Winter Ende Oktober in Sölden folgt am 29. November das nächste große Wintersportwochenende mit den Disziplinen Ski alpin, Nordische Kombination und Bob. Wie immer übertragen ARD und ZDF die Weltcups und Weltmeisterschaften live und berichten bis März ausführlich über die vielfältigen Sportereignisse aus ganz Europa und darüber hinaus.

Der Höhepunkt der Saison steht vom 6. bis 22. Februar 2026 an: die Olympischen Winterspiele in Mailand und Cortina d'Ampezzo. Während die Eishockey-Teams der Männer und Frauen sowie die Curling-Männer schon länger ihr Ticket für Olympia in der Tasche haben, geht für die meisten anderen Athleten die heiße Phase für die Qualifikation jetzt erst los.

In der Königsdisziplin Biathlon könnten bei den Damen die Vorzeichen nicht besser sein. Auf der einen Seite ist da Topfavoritin Franziska Preuß, die im vergangenen Winter mit dem Sieg des Gesamt-Weltcups ihren bisher größten Erfolg feiern konnte. Rückenwind verleiht ihr womöglich auch die Auszeichnung „Skisportlerin des Jahres", die die 31-Jährige im Oktober erhielt. Nach ihrer Babypause möchte auch Janina Hettich-Walz endlich wieder Weltcup-Luft schnuppern – und die Reise nach Italien im Februar nicht als Touristin antreten. Der Sieg bei den Deutschen Meisterschaften im September in zwei von drei Disziplinen gibt ihr allen Grund für Optimismus.

Optimal vorbereitet?

Auch die Herrenauswahl um Roman Rees und Justus Strelow soll wieder international konkurrenzfähig werden. Dazu hat Bundestrainer Tobias Reiter seit Amtsantritt im Februar, wie er sagt, „an ein paar Stellschrauben gedreht", Schießen und Anlaufverhalten angepasst und optimiert.

Schon jetzt ist klar, dass im Skispringen ein Umbruch anstehen wird. DSV-Coach Stefan Horngacher hat bereits Ende Oktober angekündigt, seinen Job nach Olympia abzugeben. Bescheren ihm seine „Adler" zum Abgang nach sechs Jahren im Amt einen goldenen Winter? Nach dem Einzeltitel von Karl Geiger bei der Skiflug-WM 2020 und dem Team-Gold bei der Heim-WM in Oberstdorf 2021 wäre ein schönes Abschiedsgeschenk der lang ersehnte Sieg bei der Vierschanzentournee, die vom 28. Dezember bis 6. Januar wie immer das Highlight der Weltcup-Saison bildet und ein großer Zuschauermagnet ist. Für einen Triumph müssten Pius Paschke, Andreas Wellinger und Co. ihre Vorjahresleistung aber gehörig verbessern: Seinen starken Auftakt mit fünf Siegen in den ersten acht Stationen konnte Paschke damals nicht bestätigen, er landete als bester Deutscher am Ende auf Rang fünf. Die Österreicher bauten derweil ihre Dominanz im Vergleich zu den Vorjahren weiter aus. **HENDRIK THIES** ■

SA 29.11. **TV-TIPP**

9.55 DAS ERSTE	**Sportschau** **SPORT** Liveberichte u. a. von der Nordischen Kombination aus Ruka

AUCH AUF ABRUF IN DER ARD-MEDIATHEK

DIE **WINTERSPORT-HIGHLIGHTS** BEI ARD UND ZDF



Skispringen

21. – 23.11.25 Auftakt der Männer und Frauen (Foto: Selina Freitag) im norwegischen Lillehammer

28.12.25 – 6.1.26 Vierschanzentournee (Männer) und die Two-Nights-Tour der Frauen (31.12. + 1.1.)

23. – 25.1.26 Skiflug-Weltmeisterschaft in Oberstdorf (Männer)

30.1. – 1.2.26 In Willingen wartet die größte Skisprungschanze der Welt (Männer und Frauen)

27. – 29.3.26 Weltcup-Abschluss im slowenischen Planica (Frauen nur am 28.3.)



Ski alpin

12. – 14.12.25 Weltcup-Auftakt der Frauen in St. Moritz

19. – 20.12.25 Im Südtiroler Ski-Mekka Gröden starten die Männer um Linus Straßer (Foto) im Slalom und Super-G

23. – 25.1.26 Hahnenkammrennen in Kitzbühel mit Super-G, Abfahrt und zwei Slaloms (Männer)

28.2 und 1.3.26 Abfahrt und Super-G in Garmisch-Partenkirchen (Männer)

24. – 25.3.26 Weltcup-Finale im Slalom und Riesenslalom im norwegischen Hafjell (Männer und Frauen)



Biathlon

29.11. – 7.12.25 Der Startschuss zur neuen Saison ertönt traditionell in Östersund (Schweden)

8. – 14.12.25 Im österreichischen Hochfilzen konnten letztes Jahr die deutschen Frauen um Franziska Preuß jubeln

5. – 11.1. und 12. – 18.1.26 Heim-Weltcups der deutschen Skijäger (u.a. Roman Rees, Foto) in Oberhof und Ruhpolding

16. – 22.3.26 Saisonabschluss in Oslo. Heimvorteil für den Vorjahres-Gesamtsieger und siebenfachen Weltmeister Sturla Holm Lægreid. Rivale Johannes Thingnes Bø ist zurückgetreten



Rennrodeln/Bob

6. – 7.12.25 In Innsbruck starten die Rennrodler in den Wettkampfwinter, u.a. Vorjahressiegerin Julia Taubitz (F.)

2. – 4.1.26 Neujahrs-Weltcup im Bob und Skeleton im Eiskanal von Winterberg

12. – 18.1.26 Kurz vor Olympia: Weltcup-Abschluss für Bob- und Skeleton-Profis in Altenberg

17. – 18.1. und 23. – 24.1.26 Zweimal Rennrodeln in Oberhof, da die Bahn in Königsee nicht rechtzeitig fertig wurde

7. – 8.3.26 Weltcup-Abschluss der Rodler in Altenberg



Skilanglauf

28. – 30.11.25 Weltcup-Auftakt der Männer und Frauen in Ruka (Finnland)

12. – 14.12.25 Keine Verschnaufpause im Luftkurort Davos (Schweiz)

28.12.25 – 4.1.26 20. Tour de Ski in Toblach und Val di Fiemme (Italien)

17. – 18.1.26 Weltcup in Oberhof – Heimvorteil für Janosch Brugger (Foto)?

14.3.26 50-km-Showdown am legendären Holmenkollen (Norwegen)

20. – 22.3.26 Saisonabschluss und einziger Lauf in Übersee in Lake Placid (USA)



Nordische Kombination

28. – 30.11.25 Die Männer starten im finnischen Ruka, die Frauen folgen eine Woche später (5. + 6.12.) in Trondheim (Norwegen)

3. – 4.1. und 17. – 18.1.26 Zwei Heim-Wettkämpfe für die deutschen Athleten in Schonach und Oberhof

30.1. – 1.2.26 „Nordic Combined Triple“ in Seefeld (Österreich), zugleich Generalprobe für Olympia

15.3.26 Weltcup-Finale in Oslo. Im Vorjahr krönten sich Vinzenz Geiger (Foto) und Nathalie Armbruster zu König und Königin der Kombinierer

Ski alpin

Deutsche Hoffnungsträgerin bei Abfahrt und Slalom: die 22-jährige Emma Aicher



Bob

Im Eiskanal kaum zu schlagen: unser Bobteam um Francesco Friedrich und Matthias Sommer

Biathlon

Zielsicher und schnell: Franziska Preuß dominierte vergangenen Winter den Weltcup

FOTOS: HARALD STEINER/WITTERS (GR.), MEMMLER/TROVATI/HOPPE/MICHAEL/KORTENIEMI/TEYSSOT/GRODER/PICTURE ALLIANCE (9), MOSER/WITTERS

Meister der Mag

Sie zählen zu den erfolgreichsten Illusionisten. Jetzt erlauben die Ehrlich Brothers, die auch in den USA gefeiert werden, einen seltenen Blick hinter die Kulissen



FEURIG
In der Show verbiegen Chris (r.) und Andreas ein Eisenbahngleis

Die Ehrlich Brothers in den USA



SIGHTSEEING
Das Brüderpaar unterwegs im Herzen Hollywoods



PROMO
Andreas wird in einer US-TV-Show interviewt



SHOWTIME
Mit ihren Tricks begeistern sie auch das Publikum in Las Vegas

Es waren einmal zwei Brüder. Als Kinder sehr schüchtern, hatten sie nur wenige Freunde. Oft wurden sie von den anderen gehänselt. Doch viele Jahre später konnten sich die beiden ihren großen Traum erfüllen: mächtige Zauberer werden und einfach davonfliegen.

So oder so ähnlich ließe sich die märchenhafte Erfolgsgeschichte der Ehrlich Brothers erzählen. Andreas (47) und Chris Ehrlich (43) gehören heute zu den erfolgreichsten Illusionisten überhaupt. Mit ihren Zaubershows füllen sie riesige Hallen und sogar Fußballstadien mit über 40.000 Zuschauern. So haben sie es schon ins Guinness-Buch der Rekorde geschafft.

Jetzt ein neuer Meilenstein: Erstmals waren die Ehrlichs in den USA auf Tour. Die dreiteilige Doku „Ehrlich Brothers: Road to Las Vegas“ (siehe TV-Tipp) begleitet die beiden etwa bei Treffen mit US-Kollegen, bei ihrer Straßenmagie mitten in New York und bei ihren Shows auf großer Bühne, zum Beispiel in Las Vegas.

Feuerunfall bei der Probe

Die aufwendigen Illusionen der beiden funktionieren eben auch international. Auf der Bühne zaubern sie gerne mal einen acht Tonnen schweren Monstertruck herbei, lassen sich zersägen – und wieder zusammensetzen – oder schweben wie von Geisterhand geführt über ihrem Publikum. Für Andreas immer ein besonderer Teil der Show, bei dem er sich daran erinnert, wie er einst als kleiner Junge mit dicken Brillengläsern gemobbt wurde: „Das ist für mich jedes Mal ein Moment, in dem ich tatsächlich Gänsehaut bekomme.“

Gerade haben sie ihr zehnjähriges Bühnenjubiläum gefeiert. In der Show „Diamonds“ (ZDF-Mediathek) zeigen die Brüder einige der spektakulärsten Tricks. „Eine Illusionsshow so groß aufzuziehen, ist ein Unterscheidungsmerkmal der Ehrlich Brothers“, erklärt Chris. „Kaum eine große Illusion wiegt bei uns weniger als drei oder vier Tonnen. Das ist eine Liga, die es so kein zweites Mal auf der Welt gibt.“

Die aufwendigen Vorbereitungen der Show, an der über 100 Menschen arbeiten, zeigt nun eine Doku (ZDF-Mediathek). Sie fängt auch einen schicksalhaften Pyroeffekt bei der Probe ein: Ein Flammenwerfer auf der Bühne brennt Andreas' Haare teilweise ab. Nur knapp entgeht der einem lebensgefährlichen Unfall.

In der Doku gewähren die Ehrlichs erstmals einen Blick in ihre Werkstatt. In Bünde bei Herford entwickeln und proben sie in einer großen Halle ihre magischen Tricks. Dabei gilt: Nicht immer ist größer auch besser. Andreas weiß aus Erfahrung: „Ich kann eine große Illusion präsentieren, und jeder sagt: ‚Das hat mich nicht berührt.‘ Wir testen neue Illusionen im Vorfeld auch mit Publikum.“

An manchem Trick tüfteln die beiden und ihr Team jahrelang, eine spektakuläre Illusion kann Millionen kosten. Die Anfänge waren bescheidener. Als Kinder experimentieren die Ehrlich-Brüder – Geburtsname Reinelt –, mit Zauberkästen. Aus dem Hobby wird langsam mehr. Nach Soloversuchen zaubern sie schließlich als Bühnenduo. Zuerst auf Silberhochzeiten, später auf Firmenevents. Dann klingelt eines Tages das Telefon. Am anderen Ende: der weltberühmte David Copperfield. Er will den Ehrlichs zwei ihrer Illusionen abkaufen. Die überlegen lange, lehnen schließlich aber ab – und starten dann selbst durch. Wohl auch, weil sie sich abseits der Bühne so gut ergänzen. „Mein Bruder ist äußerst kreativ, was Audio-, Video- und Pyrodesign anbelangt“, erklärt Andreas. „Ich bin viel in unserer Zauberwerkstatt, wo es um die Abstimmung mit den Konstrukteuren, mit unseren eigenen Technikern geht.“



WITZIG
Andreas (r.) packt Bruder Chris auf die Streckbank. Dem gefällt's

Wann es Streit gibt

Das perfekte Team also? Nicht immer. „Wir streiten uns auch viel“, sagt Andreas. Chris geht ins Detail: „Ich habe den Eindruck, mein Bruder ist nicht so offen für meine Meinung. Das geht schon in den Bereich Paartherapie.“ Im gemeinsamen Büro auf dem Firmengelände ließ Chris nachträglich eine Glasschiebewand einbauen: So werden aus einem Büro bei Bedarf zwei einzelne. Ein Zaubertrick, der die Beziehung verbesserte. Doch die Brüder wissen, was sie aneinander haben. „Eine Solokarriere, auch wenn sie erfolgreich wäre, kann ich mir nicht vorstellen“, sagt Chris. „Weil sie wertlos wäre, denn die Zeit zu zweit ist das höchste Gut.“

So gehen sie natürlich auch die nächsten Projekte als Duo an. Mit dem Gastspiel in Amerika, Heimat des Showbiz, haben die Ehrlichs ein neues Kapitel aufgeschlagen. Das Märchen ist noch nicht zu Ende erzählt. **MICHAEL TOKARSKI** ■

SA 29.11. **TV-TIPP**

18.10 ZDF NEO	**Ehrlich Brothers: Road to ...** **DOKU** ... Las Vegas“. Das deutsche Zauber-Duo auf US-Tour. Drei Folgen

AB JETZT MEDIATHEK

ZDF	**Backstage: ...** **DOKU** ... Ehrlich Brothers“: Hinter den Kulissen der „Diamonds“-Show

FOTOS: LARMANN/HLUSIAK/WASSMANN/ZDF



DURCHS OUTBACK
Die gemeinsame Tour mit seinem Vater nimmt Chris mit einem Camcorder auf

Unterwegs mit Dad

In einem neuen Dokuspecial geht Kinostar **Chris Hemsworth** auf einen besonderen Trip

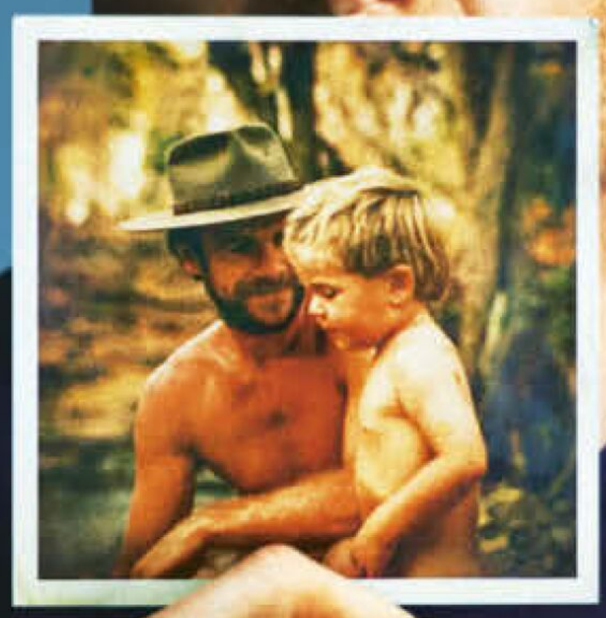

LIEBLINGS-FOTO
Verblüffende Ähnlichkeit: Chris Hemsworth als Knirps mit seinem Vater

Als Kind war Chris Hemsworth schon ziemlich niedlich: Zu Beginn seines neuen Dokuspecials hält der Filmstar ein Foto in die Kamera, auf dem „Thor“ als kleiner Nackedei mit seinem Vater zu sehen ist. Hemsworth ist seinem Vater Craig wie aus dem Gesicht geschnitten, der heute 71-Jährige sieht auf dem Bild exakt so aus wie Chris jetzt. Aufgenommen wurde es im tiefen Outback Australiens, dem Northern Territory, wo Craig als Fänger wilder Stiere und Büffel arbeitete. Chris wuchs dort im Alter von drei bis acht Jahren auf, bevor die Familie nach Melbourne zog. Seitdem waren die Hemsworths nie in den Ort Bulman und zur dortigen Community zurückgekehrt. Bis jetzt: In „Chris Hemsworth: Ein unvergesslicher Roadtrip“ begibt sich der 42-Jährige mit seinen Eltern und einem Filmteam von National Geographic auf eine emotionale Reise in die Vergangenheit. „Vor Kurzem kam die Idee mit noch größerer Dringlichkeit wieder auf, diesen Roadtrip zu machen“, sagt Hemsworth in einem Statement und spricht damit die Krankheit seines Vaters an: Bei Craig wurde kürzlich Alzheimer im Frühstadium diagnostiziert.

Mit der Reise will Chris die Beziehung zum Vater stärken. Nicht zuletzt, weil es Belege dafür gibt, dass starke soziale Bindungen das Fortschreiten der Erkrankung nach der Diagnose verlangsamen können.

Offene Worte am **Lagerfeuer**

In dem Special spricht Chris Hemsworth mit Dr. Suraj Samtani darüber, wie er seinem Vater am besten helfen kann. Der Experte wirkte an einer Studie mit über 40.000 Teilnehmern in 14 Ländern mit. Sie ergab, dass Personen, die regelmäßige soziale



WASSERZEREMONIE
Craigs alter Freund Spencer Martin (l.) begleitet seine Gäste zu einer rituellen Segnung

FOTOS: PARRY/NATIONAL GEOGRAPHIC



DUO AUF ACHSE
Im Northern Territory biken Chris und Craig zu zweit, Mutter Leonie kommt im Flugzeug



ORT DER ERINNERUNG
Am Entstehungsort des Fotos schwelgen Chris und Craig in der Vergangenheit



ROUTENPLANUNG
Über 3000 Kilometer entfernt von Melbourne liegt das Reiseziel

Kontakte pflegten, ihr Demenzrisiko sogar halbierten. Auch bei Chris besteht laut einer Genanalyse von 2022 die erhöhte Wahrscheinlichkeit für eine Alzheimer-Erkrankung. Es falle ihm schwer, mit seinem Vater über das Thema zu sprechen, gibt er in der Doku zu. Doch durch das Projekt erhält er einen Schubs: „Denn da kommt dieser nervige Regisseur und sagt: ‚Es wäre toll, wenn ihr euch an dieses Lagerfeuer setzen und einfach über den Tag sprechen könntet, wie ihr ihn erlebt habt‘“, sagt Regisseur Tom Barbor-Might im Interview mit TV DIGITAL. „Das Interessante war, dass die Gespräche eine eigene Dynamik entwickelten und beide in der Lage waren, sich auf diese sehr persönlichen Themen einzulassen und darüber zu sprechen, was ihnen Angst machte. Auf selbstsame Weise hat sie dieses Filmprojekt zum Reden gezwungen.“



Regisseur Tom Barbor-Might

Wenn Einsamkeit zum **Killer** wird

Barbor-Might hatte mit Hemsworth schon für das Finale von Staffel eins seiner erfolgreichen Dokureihe „Ohne Limits“ zusammengearbeitet, in dem es darum ging, das Altern zu akzeptieren. Dabei hatte er den Schauspieler als offenherzigen, sensiblen Menschen kennengelernt. Barbor-Might hofft, dass der Film die tiefgreifende Bedeutung sozialer Verbindungen offenlegt. Isolation im Alter zu verhindern sollte zum gesellschaftlichen Anliegen werden: „Einsamkeit ist ein Killer“, ist er überzeugt. **D. OETJEN / A. HOFMANN**



UNTER FREUNDEN
Spencer und Craig erzählen Chris von ihrem Ex-Job als Viehfänger

AB 24.11. STREAMING-TIPP

DISNEY+ | **Chris Hemsworth: Ein unvergesslicher Roadtrip**
DOKU Ein Ausflug, der zu Herzen geht

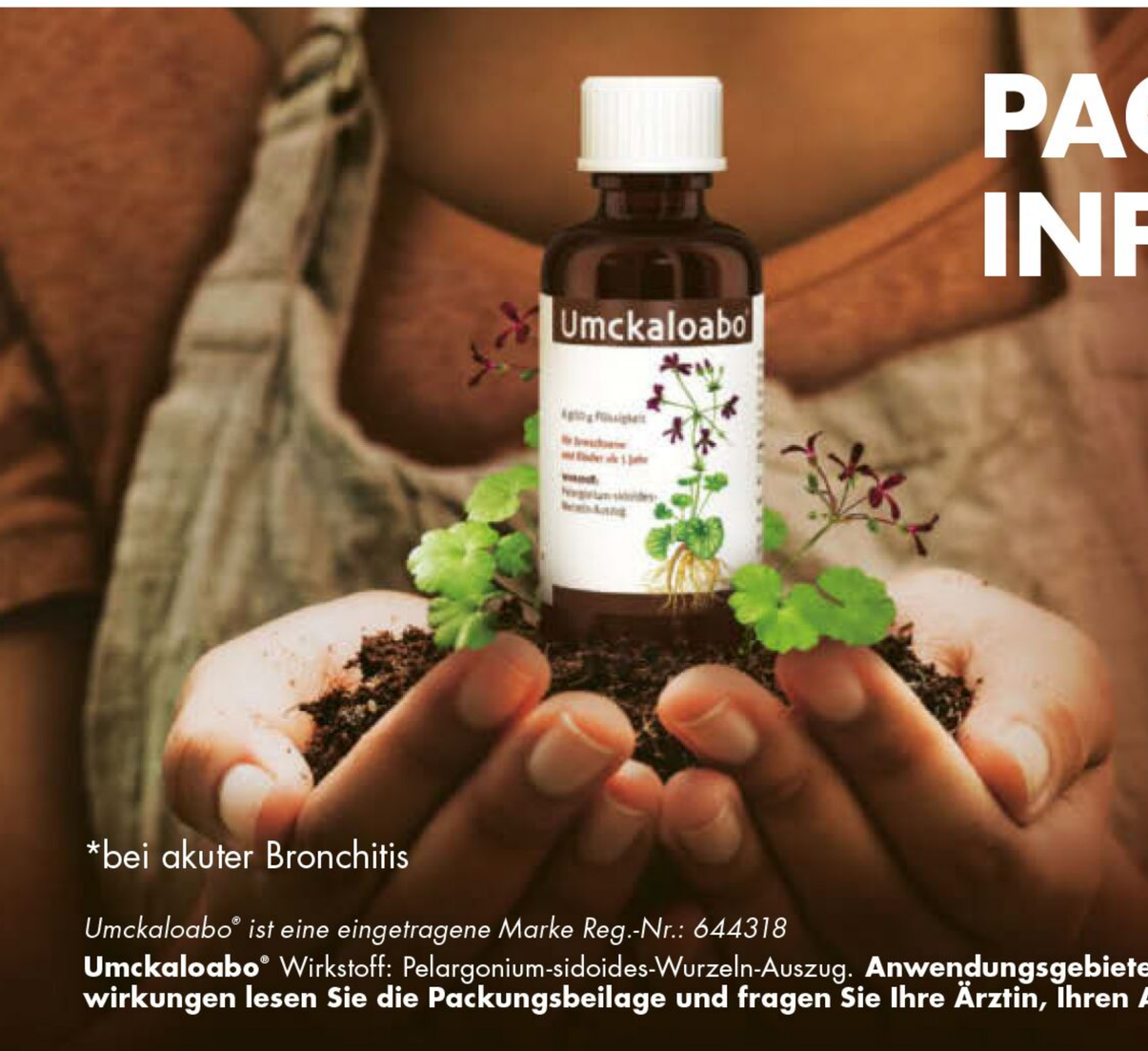

PACKT DEN ATEMWEGS-INFEKT* MIT DER WURZEL

- Bekämpft die Infekt-Erreger
- Lindert die Symptome
- Beschleunigt die Heilung

Wirkt gegen die Ursache des Atemwegsinfekts* mit der Wurzel der südafrikanischen Kapland-Pelargonie.

Umckaloabo®
Unaussprechlich, aber ausgesprochen gut®

*bei akuter Bronchitis

Umckaloabo® ist eine eingetragene Marke Reg.-Nr.: 644318

Umckaloabo® Wirkstoff: Pelargonium-sidoides-Wurzeln-Auszug. **Anwendungsgebiete:** Akute Bronchitis (Entzündung der Bronchien). Enthält 10,7 % w/v Alkohol. **Zu Risiken und Nebenwirkungen lesen Sie die Packungsbeilage und fragen Sie Ihre Ärztin, Ihren Arzt oder in Ihrer Apotheke.** Dr. Willmar Schwabe GmbH & Co. KG - Karlsruhe U/01/09/23/08

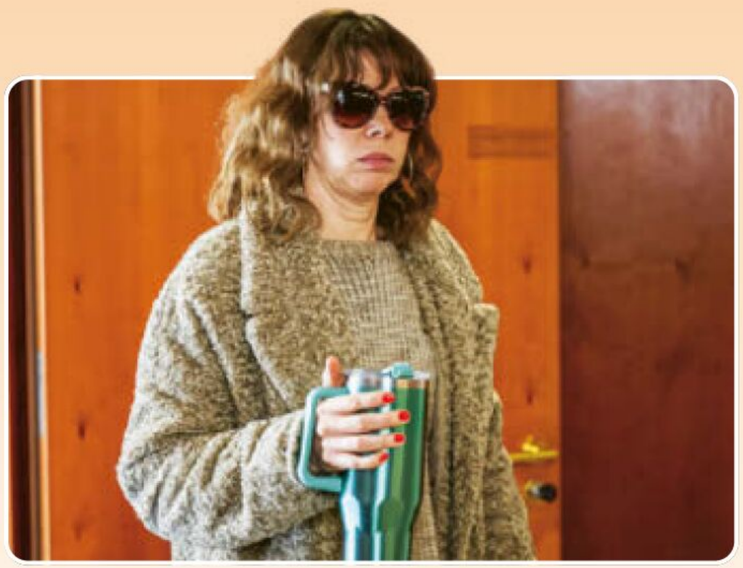

VERÄNDERT Jennifer (Milena Dreißig) hat sichtlich einen gewissen Lebenswandel hingelegt



GLEICHGÜLTIG Ulf (Oliver Wnuk) kann dem eigenen Job seit jeher nicht viel abgewinnen



INTERESSIERT Matthias Opdenhövel (l.) moderiert eine feierliche Wiedersehensshow

Alte Kollegen,

Kino-Comeback der bissigen Bürosatire: „Stromberg – Wieder alles wie immer“

Er mache es wie der liebe Gott, sagte der nie um einen Spruch verlegene Bernd Stromberg (Christoph Maria Herbst) einst. „Der lässt sich auch nicht so oft blicken, hat aber trotzdem ein gutes Image.“ Mittlerweile sind elf Jahre seit dem ersten Kinofilm vergangen, der auf die TV-Serie bei ProSieben folgte. In der vermieste Büro-Ekel Stromberg seinen Versicherungsmitarbeitern mit Mobbing, Sexismus und Lügen den Tag, während er sich selbst bei seinen Vorgesetzten einzuschleimen versuchte. Meist ging das nach hinten los.

„Er ist sich treu geblieben und steht wie ein Fels in seiner eigenen Brandung, während um ihn herum disruptive Veränderungen stattgefunden haben“, verrät Christoph Maria Herbst gegenüber TV DIGITAL über den neuen Film. Homeoffice, Videokonferenz, Gleichstellungsbeauftragte – für Stromberg alles neumodisches Pillepalle.

Die lange Pause seit dem letzten Lebenszeichen erklärt Herbst, dem die alten Anzüge immer noch passten, so: „Ich hatte einfach mal Lust auf was anderes. Wollte nicht wie der große Klausjürgen Wussow ein Leben lang für Professor Brinkmann aus der ‚Schwarzwaldklinik‘ gehalten werden.“ Das Comeback von Stromberg sei – nach erfolgreichen Auftritten in Sönke Wortmanns „Namen“-Trilogie und zuletzt der Feelgood-Komödie „Ganzer halber Bruder“ – eine Entscheidung aus freien Stücken gewesen. „Ganz ehrlich: Ich hatte wieder Bock und Ralf Husmann die passende Idee“, stellt Herbst klar.

Das **Patriarchat** schlägt zurück

Und die sei gewesen, Stromberg einerseits merken zu lassen, dass er älter wird und seine Zukunft endlich ist. „Zum anderen spürt er auch Rückenwind in einer Zeit, in der vermehrt wieder alte weiße Männer an den

ER IST WIEDER DA
Ein Bernd Stromberg (Christoph Maria Herbst) lässt sich nicht einmotten



UND ACTION
Bjarne Mädel (l.) bei den Dreharbeiten in seiner Paraderolle

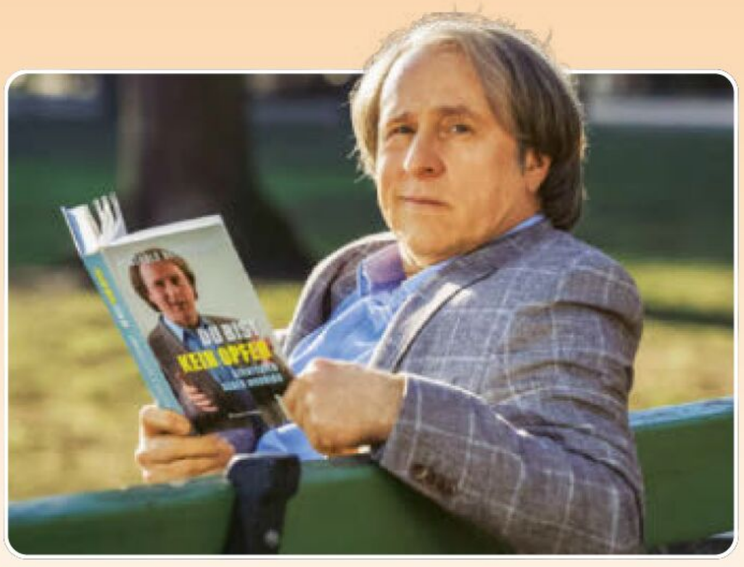

ZUVERSICHTLICH Mobbingopfer Berthold (Bjarne Mädel) hat einen Ratgeber geschrieben



UNTERJOCHT Lehnhoff (Laurens Walter, l.) wird von Stromberg konsequent schikaniert

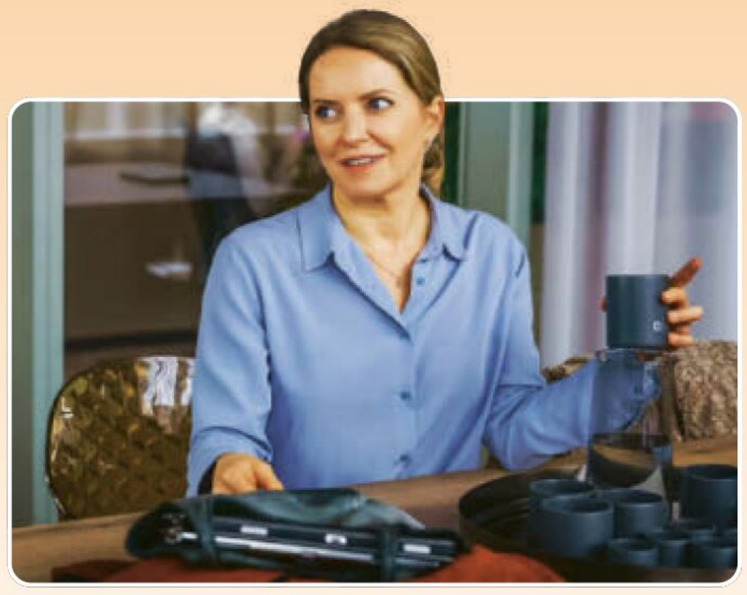

GUTMÜTIG Tanja (Diana Staehly) bewahrt trotz der Sprüche ihres Chefs die Fassung

neues Chaos

Schalthebeln der Macht sitzen“, erklärt Autor Ralf Husmann im Interview. Seit Folge eins im Jahr 2004 ist er für die Drehbücher verantwortlich und arbeitet seit 2019 auch mit Herbst in der ZDF-Reihe „Merz gegen Merz“ zusammen.

„Wichtig war mir, dass wir keine reine Nostalgieveranstaltung machen und uns selbst auf die Schulter klopfen, wie toll damals alles war. Sondern dass wir nach vorn schauen und die Figuren in einen Bezug zur heutigen Zeit setzen.“



Die Frage, ob man die teils deftigen Sprüche von damals heute noch so bringen kann, wiegelt der Autor ab. „Vor 20 Jahren hat sich niemand die Frage gestellt, ob etwas politisch korrekt sei. Heute wirkt das auf mich wie eine Modefrage. Und ich verstehe nicht, warum sie immer an Komödien gerichtet wird. Ist es denn noch politisch korrekt, dass in Krimis Leute erschossen werden?“ Husmann verstand „Stromberg“ nie als provokantes Format – und die Hauptfigur nicht per se als schlechten Menschen. „Eigentlich ist er zutiefst einsam und will nur gemocht werden. Das geht nur regelmäßig nach hinten los.“

Dennoch sieht Christoph Maria Herbst die Bürosatire nicht zwingend in einer Reihe mit den diesjährigen Komödien-Revivals „Das Kanu des Manitu“ und „Die nackte Kanone“: „Ich glaube, wir drehen da die Schraube noch ein Stück weiter. Sonst wäre es nicht ‚Stromberg‘“. Damit schürt der Schauspieler hohe Erwartungen an die Fortsetzung, deren Ankündigung vor einem Jahr für Vorfreude unter treuen Anhängern sorgte. Herbst weiß: „Wir hatten ja nie die meisten Fans, aber immer die besten.“ **H. THIES**

STARKES TEAM Christoph Maria Herbst (l.) im Stromberg-Kostüm mit Drehbuchautor Ralf Husmann



ÜBERFORDERT Mit neumodischen Videokonferenzen kann der ewig gestrige Boss nix anfangen

FILMFAKTEN

KOMÖDIE Über 20 Jahre ist es her, dass sich die Abteilung Schadensregulierung der Capitol-Versicherung um ihren Leiter Bernd Stromberg (Christoph Maria Herbst) erstmals von Kameras begleiten ließ. Seitdem hat sich die Arbeitswelt ähnlich stark verändert wie der Speiseplan der Kantine. **Anlässlich einer großen Reunion-Show** treffen die Kollegen um Berthold „Ernie“ Heisterkamp (Bjarne Mädel), Tanja (Diana Staehly) und Co. erneut auf ihren Ex-Chef. Und statt eines freudigen Wiedersehens droht die Lage völlig zu eskalieren. **95 Min.**

D 2025 • **D** Oliver Wnuk, Milena Dreißig, Laurens Walter, Yannik Heckmann, Jonas Stenzel, László Branko Breiding, Maha Hamo • **R** Arne Feldhusen • **FSK 12 beantr.**

KINOSTART 27.11.

Alle Beteiligten sind wieder mit an Bord! Das verspricht gewohnte Qualität und enormes Fremdschämpotenzial

Der Film war vor Redaktionsschluss nicht zu sehen

FOTOS: WEBER/RABOLD/FILMWELT





RUNTER MIT DER WOLLE
Die Schafe lieben figur-betonte Schnitte



POPSTAR
Gazelle erhält ihre Gesangs-stimme von Shakira

ZOOMANIA 2

ANIMATION Dass sich Disney so lange Zeit lässt mit einer Forsetzung, ist selten! 2016 sorgte das **ungleiche Ermittlerpaar** aus Häschen Judy Hopps und Fuchs Nick Wilde (gr. Foto) in „Zoomania“ nicht nur bei Kindern für tierischen Spaß. Wurde beim letzten Mal eine Bürgermeisterin mit krimineller Agenda überführt, sorgt diesmal Schlange und Neuankömmling Gary De’Snake für Aufruhr in der animalischen Metropole. Eine Fährte führt Hopps und Wilde **undercover in bisher unbekannte Stadtteile.** Doch der Fall stellt die Freundschaft der Kollegen auf die Probe. Natürlich auch dabei: Publikumsliebling Flash das Faultier. **107 Min.**

USA 2025 • **OT** Zootopia 2 • **Sprecher** Josefine Preuß, Rick Kavanian • **R** Jared Bush, Byron Howard • **FSK 0**

KINOSTART 26.11.
Ausgefuchst und hasenschlau: Das lang erwartete Sequel könnte der Familienfilm des Herbstes werden
Der Film war vor Redaktionsschluss nicht zu sehen

Anemone

DRAMA Vor acht Jahren verabschiedete sich Daniel Day-Lewis in den Ruhestand. Für das Regiedebüt seines Sohnes Ronan kehrt **der dreifache Oscargewinner** („Lincoln“) zurück, das Drehbuch verfassten Senior und Junior gemeinsam: Jem (Sean Bean) sucht seinen grimmigen Bruder Ray (Day-Lewis) auf, der wie ein Eremit in einer versteckten Waldhütte lebt. Warum hat er alles hinter sich gelassen? Und was will Jem nach bald 20 Jahren von Ray? Intensive Reise in die Vergangenheit (und die Zukunft?) in starken Bildern. **125 Min.**

GB/USA 2025 • **D** Daniel Day-Lewis, Sean Bean, Samantha Morton, Samuel Bottomley • **R** Ronan Day-Lewis • **FSK 12**

KINOSTART 27.11.
Unheimlich atmosphärisch – und als Comeback der Legende Daniel Day-Lewis sowieso eine Sensation!

Spannung	Action	Gefühl	Humor	Anspruch
●●		●●		●●





Der Hochstapler – Roofman

TRAGIKOMÖDIE Nach wahrer Story: Jeffrey (Channing Tatum) hat sich einst als Einbrecher mit dem Spitznamen Roofman einen Namen gemacht. Als er aus dem Knast flieht, versteckt sich der praktisch veranlagte Ex-Veteran – statt das Weite zu suchen – über Monate **in einem riesigen Spielzeuggeschäft** in der Nähe. Bald bandelt Jeffrey unter falschem Namen mit Mitarbeiterin und Single Mom Leigh (Kirsten Dunst) an. **126 Min.**

USA 2025 • **OT** Roofman • **D** Peter Dinklage, LaKeith Stanfield, Ben Mendelsohn • **R** Derek Cianfrance • **FSK 12 beantr.**

KINOSTART 27.11.
Channing Tatum lebt den Traum eines jeden Kindes – und überzeugt als Ganove mit Herz

Spannung	Action	Gefühl	Humor	Erotik
●	●	●●●	●●	

Eternity

ROM-COM Im Jenseits haben frisch verstorbene Seelen eine Woche Zeit zu entscheiden, in welchem Szenario **sie die Ewigkeit verbringen wollen.** Aber es ist weit mehr als die Wahl zwischen Waldhütte und italienischer Riviera: Als Joan (Elizabeth Olsen, r.) in hohem Alter stirbt, muss sie sich zwischen ihrem langjährigen Ehemann (Miles Teller, l.) und ihrer im Krieg gefallenen Jugendliebe (Callum Turner) entscheiden. Beide empfangen sie mit großen Hoffnungen. **112 Min.**

USA 2025 • **D** Da’Vine Joy Randolph, John Early, Christie Burke, Danny Mac • **R** David Freyne • **FSK 12 beantr.**

KINOSTART 4.12.
Vergnügliches Gefühlschaos mit geistreichen Fragen über das Leben und die Liebe

Spannung	Action	Gefühl	Humor	Erotik
●	●	●●●	●●●	

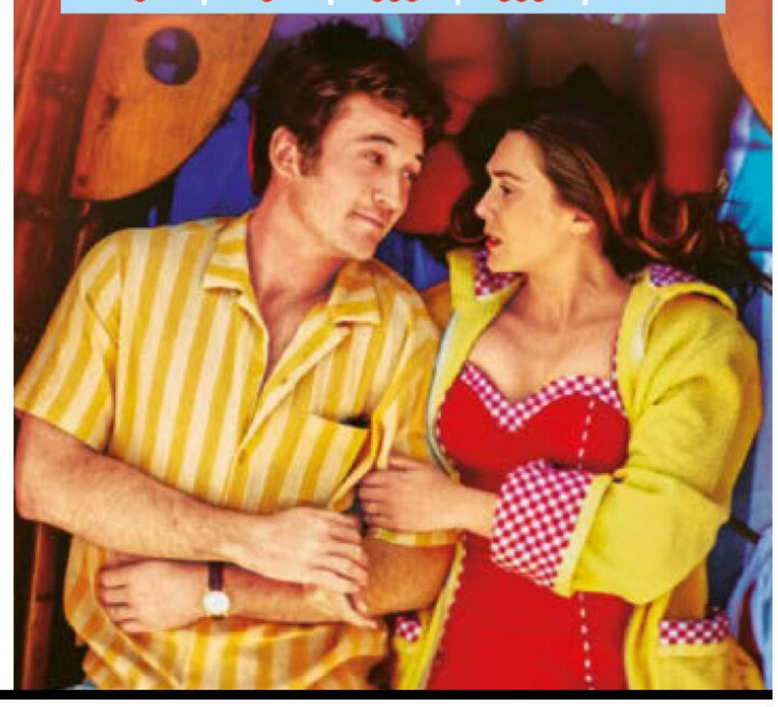

FOTOS: DISNEY (4), UNIVERSAL STUDIOS, LEONINE STUDIOS, A24

GENIAL GELUNGEN GEHT SO GRAUSIG ●●● SEHR VIEL ●● VIEL ● WENIG



Leo lässt es krachen

Jetzt neu im Sky Store: der Top-Thriller „One Battle After Another“ mit Leonardo DiCaprio

Regisseur Paul Thomas Anderson war bislang nicht gerade für seine temporeichen Filme bekannt. In epischen Dramen wie „There Will Be Blood“ (2007) oder „Magnolia“ (1999) geht es vor allem um die inneren Konflikte seiner Figuren, die sie mit sich und ihrer Umwelt austragen. Für sein neuestes Werk stand dem elffach oscarnominierten Kritikerliebling der Sinn nach Geschwindigkeit, Adrenalin – und Humor. „Die Absicht, einen Film mit Verfolgungsjagden zu drehen, schlummert in mir schon seit 20 Jahren“, so Anderson. In „One Battle After Another“ treibt er Action- und Thriller-Elemente auf die Spitze: Zwei Drittel des Films sind eine nicht enden wollende Hatz.

Schatten der Vergangenheit

Der abgehalfterte Revolutionär Bob (Leonardo DiCaprio) war einst Teil einer linken Rebellengruppe, die Anschläge verübte und Migranten aus der Abschiebehaft befreite. Kurz nachdem seine Freundin Perfidia (Teyana Taylor) ein Kind zur Welt brachte, verriet jemand die Gruppe. Ihre Mitglieder wurden inhaftiert, tauchten unter oder verschwanden spurlos. 16 Jahre später sorgt sich Bob liebevoll um Teenietochter Willa (Chase Infiniti), leidet aber immer noch unter Verfolgungswahn. Und tatsächlich ist ihm ein alter Widersacher ganz dicht auf den Fersen: Colonel Steven Lockjaw (Sean Penn) ruht nicht, bis er auch den letzten Systemfeind von damals aus dem Weg geräumt hat.

„One Battle After Another“ vereint eine liebevolle Vater-Tochter-Beziehung und eine spannungsreiche Rachestory in einem grandios unterhaltsamen Thriller mit Megastars und voller Comedyeinlagen. Ein Oscaranwärter? Garantiert! HT ■

AB JETZT — SKY STORE-TIPP

One Battle After Another
THRILLER Leonardo DiCaprio und Sean Penn in einem denkwürdigen Duell. Formvollendet und selbstbewusst inszeniert von einem der ganz Großen



Auf der Flucht vor den Cops erhält Bob (Leonardo DiCaprio, l.) Hilfe seines alten Freundes Sergio (Benicio Del Toro)



16 Jahre zuvor: Die Geburt ihrer Tochter führt dazu, dass sich die Aktivisten Bob und Perfidia (Teyana Taylor) entfremden



Colonel Steven Lockjaw (Sean Penn) wurde von seinen Widersachern gepeinigt. Viele Jahre später dürstet er nach Vergeltung

FOTOS: © 2025 WARNER BROS. ENT. ALL RIGHTS RESERVED

tatort

Der Tote in der Truhe



GESCHOCKT
Patriarch Kurt Hobrecht (Hannes Hellmann) bricht nach dem Fund der Leiche zusammen



GELÄHMT
Boerne (Jan Josef Liefers) und Thiel (Axel Prahl) werden Zeugen des Vorfalls



GEFILMT
Kurt Hobrecht (Simon Steinhorst) dokumentiert die Ereignisse

Exklusiv: „Tatort"-Star Axel Prahl über den letzten Krimi mit Mechthild Großmann – und ihre Grandezza

Stirbt sie, weil ihr die unzähligen Zigaretten in 48 Münster-„Tatorten" zum Verhängnis werden? Wird sie von einem Psychopathen gemeuchelt, den sie einst als Staatsanwältin hinter Gitter brachte? Oder – und das wäre für „Tatort"-Verhältnisse beinahe revolutionär – findet sie die Liebe und verlässt Münster lebend? Fragen, die sich Millionen Krimifans stellen, seit Mechthild Großmann (76), langjährige Darstellerin der kettenrauchenden Wilhelmine Klemm, angekündigt hat, dass „Die Erfindung des Rades" ihr letzter Münster-„Tatort" sein wird. Am 7.12. wird das Rätsel endlich gelüftet (siehe TV-Tipp) und TV DIGITAL verrät nur so viel: Welche der Abschiedsoptionen zutrifft, zeigt sich erst in den letzten fünf Minuten – und es wird ein denkwürdiger Ausstieg!

Die Story von „Die Erfindung des Rades": Hobrecht & Hobrecht, eine Münsteraner Fahrradmanufaktur in fünfter Generation, kündigt eine Sensation an. Mit dem sogenannten „First Bike" soll die Geschichte des Fahrrads neu geschrieben werden, ein Ereignis von angeblich historischem Ausmaß. Dumm nur, dass in der Kiste, die Hobrecht senior (Hannes Hellmann) und sein Sohn Konstantin (Franz Hartwig) vor Publikum öffnen, kein Fahrrad steckt, sondern eine Kühltruhe. Und darin: ein weiterer Hobrecht. Schockgefroren!

Abschied nach 23 Jahren

Während Prof. Boerne (Jan Josef Liefers) noch über die Qualität der Kühlung fachsimpelt, ermittelt Thiel (Axel Prahl) bereits im Kreis der Hinterbliebenen. Und auch Staatsanwältin Klemm (Mechthild Großmann) zeigt ein auffallendes Interesse an diesem Fall. Ein letztes Mal beweist sie ihre ganze Schärfe, bevor sie mit einem bewegenden Abgang den „Tatort" verlässt.

„Der Dreh war diesmal aus zwei Gründen besonders", erinnert sich Axel Prahl im Gespräch mit TV DIGITAL. „Erstens hatte ich während der Produktion eine ordentliche Erkältung – und somit eine heisere ‚Staatsanwältin-Klemm-Gedächtnisstimme'! Und zweitens war es die letzte Zusammenarbeit mit Mechthild. Nach 23 Jahren wurde es da schon ein bisschen melancholisch. Mechthild ist ja eine Grande Dame mit einer ganz eigenen Grandezza – wie sie beispielsweise Dialoge spricht, ist einmalig. Sie kann selbst eine profane Eisenbahnreise schildern, als wäre sie ein Tschechow-Drama. Was wir an ihr vermissen werden, ist natürlich ihre Stimme – aber vor allem Mechthild als Mensch. Gottlob bin ich freundschaftlich mit ihr verbunden und rufe sie spätestens an ihrem Geburtstag am 25. Dezember an, um ihr von Herzen zu gratulieren!"

MIKE POWELZ ■



„Wenn der WDR eine Mörderin sucht, bin ich wieder da!"

MECHTHILD GROSSMANN

SO 7.12. TV-TIPP

20.15 DAS ERSTE	**Tatort: Die Erfindung des ...** **KRIMI** ... Rades: In einer Fahrradbauer-Dynastie geht es mörderisch zu

FOTOS: FRANK DICKS/WDR

BSD

Official Logistics Partner

DHL

DER SCHNELLSTE WEG ZUM FEST.

DHL und der Deutsche Bob- und Schlittenverband wünschen frohe Weihnachten.

Als offizieller Logistikpartner des Deutschen Bob- und Schlittenverbands geben wir täglich unser Bestes – ob für den Sport oder in der Zustellung.

www.DHL.com/weihnachtsgewinnspiel

Neue Chance *für die Liebe?*

In der neuen Sky Original Reality-Doku „Yeliz & Jimi: We Are Family?!“ finden die beiden neue Wege als Familie



Happy Birthday! Jimi (l.) und Yeliz (r.) feiern mit Yeliz' Familie den vierten Geburtstag von Tochter Snow (M.)

Es war der Gipfel des Beziehungsdramas zwischen Jimi Blue Ochsenknecht und Yeliz Koç. Er bezeichnete sich als „unfreiwilligen Erzeuger“ der gemeinsamen Tochter Snow – und sie zog die Reißleine. In der Doku resümiert sie ihr damaliges Gefühl: „Er wird mein Kind nicht zu sehen bekommen.“ Fast vier Jahre später sitzen die beiden in der neuen Reality-Doku „Yeliz & Jimi – We Are Family?!“ von Sky friedlich nebeneinander auf dem Sofa. „Wir wollten zeigen, dass man auch nach Streit und Trennung als Eltern wieder zusammenfinden kann“, erklärt Jimi im Interview mit TV DIGITAL. Die Einstiegsszene hat etwas (Paar-)Therapeutisches.

Die Erlebnisse der vergangenen Jahre haben Jimi verändert. Da war die Beziehung mit Rennfahrerin Laura-Marie Geissler, die nicht nur zur Funkstille mit Yeliz, sondern auch mit seiner Familie führte. Im Sommer 2025 dann der nächste Schock: Wegen einer unbeglichenen Hotelrechnung von 14.000 Euro landete Ochsenknecht im Knast. Nach rund einem Monat kam er gegen Kaution frei. Die offene Summe beglich Yeliz. „Alles, was ich tue, ist für meine Tochter. Ich möchte, dass sie ihren Papa an ihrer Seite hat“, erklärt sie in der Doku – und setzt zugleich eine klare Grenze: „Wenn Jimi noch einmal geht, braucht er nicht wiederzukommen.“



Letzte Vorbereitungen: Yeliz legt sich ins Zeug, um den Geburtstag für ihre Tochter unvergesslich zu machen

Wie geht eigentlich Familie?

Die ersten dreieinhalb Lebensjahre seiner Tochter hat Jimi verpasst. „Ich war damals mental nicht bereit für ein Kind und musste erst an mir arbeiten, um ein guter Vater zu sein“, gibt er offen zu. Die Kamera ist dabei, als er zum ersten Mal den Geburtstag von Snow erlebt. Und auch als die kleine Patchwork-Familie den ersten gemeinsamen Ausflug unternimmt. „Ich hoffe, dass Snow sieht, dass wir trotz aller Unterschiede immer versucht haben, das Richtige zu tun“, sagt Yeliz, „Fehler sind okay, solange man daraus lernt.“

Hinter der neuen Reality-Doku steckt Bernd Schumacher, Creative Director und Serienentwickler, der Daniela Katzenberger entdeckte und auch für „Diese Ochsenknechts“ verantwortlich zeichnete: „Yeliz' Schwester Filiz hat mich vor Jahren mit Jimi Blue verbunden, der ein Prankformat mit mir schreiben wollte“, erinnert er sich. Es blieb bei der Idee. Später kontaktierte ihn Natascha Ochsenknecht: „Sie hat mich gefragt, ob ich mir vorstellen könnte, ein Format über die ganze Familie zu entwickeln.“ Vier Staffeln und ein erstes Spin-off („Unser Hof“) später ist das Team dabei, als Yeliz mit Snow nach Österreich fährt, um Jimi nach seiner Haftentlassung zu treffen. „Wir haben die Kamera einfach zwei Tage laufen lassen. Als klar wurde, dass Jimi es ernst meint, wussten wir: Das ist eine Serie wert.“ Schumacher geht es um mehr als starke Streamingzahlen: „Mein größter Wunsch ist, dass Yeliz und Jimi diese Serie als Verstärker für das nutzen, was sie im Leben wirklich vorhaben.“ Und: „Ich hoffe, dass auch die Öffentlichkeit Jimi eine echte Chance gibt.“ „Yeliz & Jimi – We Are Family?!“ ist keine Skandal-Show, sondern ein ehrlicher Blick auf Co-Parenting und Neuanfänge.

JANA KRUG

DI 2.12. **TV-TIPP**

Yeliz & Jimi – We Are Family?!
REALITY-DOKU Vierteilige Serie über die Höhen, Tiefen und Überraschungen als Patchwork-Familie

20.15 SKY ONE

AUCH AUF ABRUF BEI SKY & WOW

FOTOS: © SKY/B 28/STEFANIE SCHUMACHER



„Ich möchte, dass Snow ihren Papa an ihrer Seite hat."

YELIZ KOÇ

YELIZ & JIMI

WE ARE FAMILY?!

Familienidylle statt Zoff: Können Yeliz und Jimi Tochter Snow zuliebe dauerhaft die Wogen glätten?



ENGES RENNEN
Die beiden McLaren-Fahrer (v.) im Duell mit Verstappen (r.) im Red Bull und Leclerc (l.) im Ferrari

Mit Vollgas ins Finale



ÜBERFLIEGER
Max Verstappen holte im Verlauf der Saison in der WM-Wertung auf

Showdown in der Formel 1: Was den Großen Preis von Abu Dhabi so herausfordernd macht

Es ist der Abschluss einer turbulenten Formel-1-Saison. Beim Großen Preis von Abu Dhabi (siehe TV-Tipp) stellen die 20 Fahrer der Motorsport-Königsklasse ein letztes Mal in diesem Jahr ihr Können unter Beweis. Und es verspricht bis zuletzt spannend zu werden: Liefern sich die beiden McLaren-Piloten Lando Norris und Oscar Piastri noch einmal in dieser Saison ein Kopf-an-Kopf-Rennen? Startet Vierfachweltmeister Max Verstappen in seinem Red Bull erneut eine solch spektakuläre Aufholjagd wie zuletzt in Brasilien? Oder können Mercedes und Ferrari mit ihren Boliden aufs Podium fahren? Die Statistik spräche klar für Verstappen. Vier der vergangenen fünf Rennen in dem Wüstenstaat konnte der 28-jährige Niederländer für sich entscheiden. Lediglich im vergangenen Jahr holte sein Konkurrent Lando Norris den Sieg. Sky überträgt den Saisonabschluss live.

Futuristisch und fordernd

Der 5,281 Kilometer lange Kurs auf dem Yas Marina Circuit, seit 2009 Teil des Rennkalenders, hat besonders optisch einiges zu bieten. Die Route führt nicht nur entlang eines Hafenbeckens, sondern durchquert auch das in die Strecke integrierte Fünfsterne-Hotel Yas. Die Autos rasen zwischen zwei Gebäudeteilen unter dem Hotel entlang. Als herausfordernd erweisen sich zudem die Lichtverhältnisse: Anders als andere Rennen startet der Große Preis von Abu Dhabi während der Dämmerung und endet schließlich bei Nacht. Entscheidend ist die Auswahl des richtigen Helmvisiers, um während des Sonnenuntergangs und später bei Flutlicht stets den Durchblick zu behalten.

Das diesjährige Saisonfinale markiert zugleich das Ende einer Ära: Nächstes Jahr startet eine ganz neue Generation Autos in der F1. Leichter, wendiger sollen sie werden. Neue Chancen also für alle Fahrer, ganz oben mitzuspielen. **MELANIE KOCH**

SO 7.12. TV-TIPP

Formel 1: Großer Preis von Abu Dhabi
LIVE Wer holt sich beim finalen Rennen der aktuellen Saison den begehrten Sieg?

14.00 SKY SPORT FORMEL 1

Mit Highspeed entlang des Hafenbeckens



Das letzte Rennen der Saison 2025 geht bei einer Gesamtlänge von **306,2 Kilometern** über 58 Runden. Die Durchschnittsgeschwindigkeit des 16 Kurven umfassenden Kurses liegt bei gut 200 Stundenkilometern. Den aktuellen Rundenrekord hält Max Verstappen, der im Jahr 2021 beim Qualifying eine Zeit von **1:22,109 Minuten** einfahren konnte.

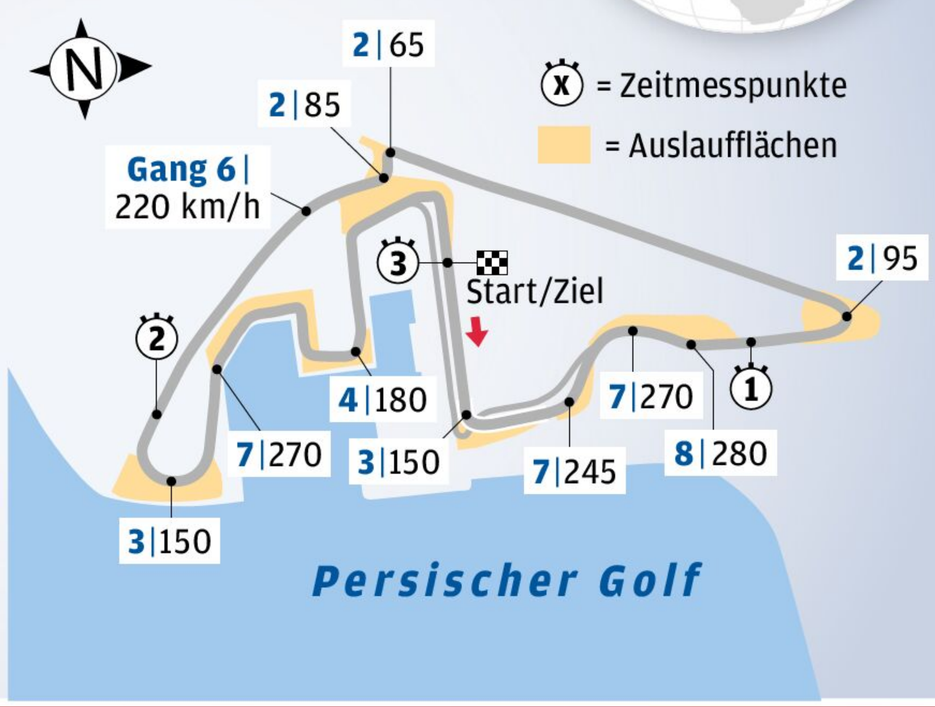

FOTOS: HOCHZWEI/IMAGO, ANP/PICTURE ALLIANCE; DPA-INFOGRAFIK

ADVERTORIAL

Einen Affen habe er schon seit seiner Kindheit spielen wollen, erzählt Hauptdarsteller Owen Teague (gr. Foto l., mit Kevin Durand, Freya Allan) im Interview zum jüngsten Teil des Affen-Epos. In der Rolle als mutiger Schimpanse Noa konnte er sich diesen Traum erfüllen. Jahrhunderte nach den Ereignissen des letzten Films sind Affen endgültig an der Macht, während Menschen verstummt und verwildert sind. Gorilla Proximus Caesar versklavt andere Gruppen und entführt Noas friedlich lebenden Clan, der Falken hält.

Überwältigende **Effekte**

Dass Regisseur Wes Ball („Maze Runner“) ursprünglich aus dem Bereich der visuellen Effekte kommt, merkt man dem Sci-Fi-Action-Knüller an. Lebensecht, aber menschlich anmutende Affen aller Art, mitreißende Kampfszenen in schwindelerregender Höhe und präzise Bewegungen: Das Sequel der bekannten Filmreihe erweitert das Affe-vs.-Mensch-Universum und erinnert parallel noch an das Original von 1968. Um die Affen so realistisch wie möglich spielen zu können, absolvierten die Darstellerinnen und Darsteller über mehrere Wochen ein „Ape School“-Training in affenartigen Bewegungen. Mithilfe hochentwickelter Performance Capture wurden dann Noa, sein Freund Raka und der machthungrige Proximus Caesar zum Leben erweckt. Für die visuellen Effekte erhielt der Film in diesem Jahr eine Oscarnominierung.

NINA SIEVERS

FR 5.12. **TV-TIPP**

Planet der Affen: New Kingdom

SCI-FI-ACTION Tyrann Proximus Caesar verdreht die Lehren des pazifistischen Anführers Caesar

20.15 SKY CINEMA PREMIERE

AUCH AUF ABRUF BEI SKY & WOW

FOTOS: © 2024 20TH CENTURY STUDIOS. ALL RIGHTS RESERVED.

POP-UP-SENDER
SKY CINEMA HIGHLIGHTS
PLANET DER AFFEN
Vom 5.12. bis zum 12.12.

- **Planet der Affen** (1968)
- **Rückkehr zum Planet der Affen** (1970)
- **Flucht vom Planet der Affen** (1971)
- **Eroberung vom Planet der Affen** (1972)
- **Die Schlacht um den Planet der Affen** (1973)
- **Planet der Affen** (2001)
- **Planet der Affen: Prevolution** (2011)
- **Planet der Affen: Revolution** (2014)
- **Planet der Affen: Survival** (2017)
- **Planet der Affen: New Kingdom** (2024)





◀ URGESTEIN
Der weise Orang-Utan Raka (Peter Macon)

SPRACHBEGABT
Intelligenter als ihre Artgenossen: Mae (Freya Allan) ▶



Rebellion *im* Reich der Affen

Jetzt neu bei Sky: **„Planet der Affen: New Kingdom“** markiert ein neues Zeitalter



Traumpaar? Ruby (Harriet Herbig-Matten) und James (Damian Hardung)

Welterfolg in Serie

Der Serienhit „Maxton Hall“ läuft jetzt beim neuen TV-Sender Prime – und Staffel zwei gibt’s auch!

Große Gefühle und riesiger Erfolg: Vor einem Jahr brach die erste Staffel der Serie „Maxton Hall – Die Welt zwischen uns“ bei Prime Video alle Rekorde. Nicht nur in Deutschland wurde die College-Romanze zwischen Ruby Bell (Harriet Herbig-Matten) und James Beaufort (Damian Hardung), die auf dem ersten Roman der „Save Me“-Trilogie der Hamburger Autorin Mona Kasten basierte, zur Nummer eins der Prime Video Charts. In über 120 Ländern gelang der Sprung an die Spitze – „Maxton Hall“ ist damit immer noch die erfolgreichste Serie bei Prime Video, die nicht aus Amerika stammt. Die ganze Welt verfolgte, wie sich die aus einfachen Verhältnissen stammende Ruby im Elite-College der Superreichen zurechtfindet und wie aus der anfänglichen Abscheu gegenüber dem arroganten Schulschwarm James doch noch die große Liebe wird. Jetzt ist die erste Staffel von „Maxton Hall“ auch beim TV-Sender Prime gestartet, dem neuen kostenlosen Angebot für alle Prime Mitglieder. Hier laufen die größten Hits von Prime Video geordnet nach einem festen Programmraster, wie Zuschauerinnen und Zuschauer es von einem klassischen TV-Sender gewohnt sind. Abrufbar ist der TV-Sender Prime auf allen Geräten (z. B. Smart-TV oder Tablet) über die Prime Video App oder die Webseite unter www.amazon.de/primevideo. Neben „Maxton Hall“ gibt es auf dem TV-Sender Prime rund um die Uhr noch viele weitere Highlights. Welche Hits genau dabei sind, finden Sie im Sendeablauf mit allen Startzeiten und Informationen jetzt auch im Programmteil Ihrer TV-Zeitschrift. Darunter sind Welterfolge wie die große Action-Serie „Reacher“ oder die Superhelden-Satire „The Boys“, aber auch Bully Herbigs deutsche Variante der Comedy-Show „LOL – Last One Laughing“.

Stolz auf die zweite Staffel

Wer von „Maxton Hall“ gar nicht genug bekommen kann und die erste Staffel bereits durchgeschaut hat, findet bei Prime Video schon jetzt Nachschub: Seit Kurzem steht dort die zweite Staffel zum Abruf bereit – noch dramatischer als Staffel eins und für Prime Mitglieder natürlich kostenlos!

Ruby-Darstellerin Harriet Herbig-Matten hat die Dreharbeiten zur Fortsetzung zwischen Juni und September des vergangenen Jahres sehr genossen und sagt zu ihren

FOTOS: RABOLD/AMAZON MGM STUDIOS (5), © 2025 UNIVERSAL STUDIOS AND AMBLIN ENTERTAINMENT, INC., © 2025 DREAMWORKS ANIMATION LLC. ALL RIGHTS RESERVED., © & TM DC © 2025 WARNER BROS. ENT. ALL RIGHTS RESERVED



Endlich Schule!
Stipendiatin Ruby will ihre Chance am College nutzen



Tatsächlich Liebe
Bei Ruby und James gilt: Gegensätze ziehen sich an

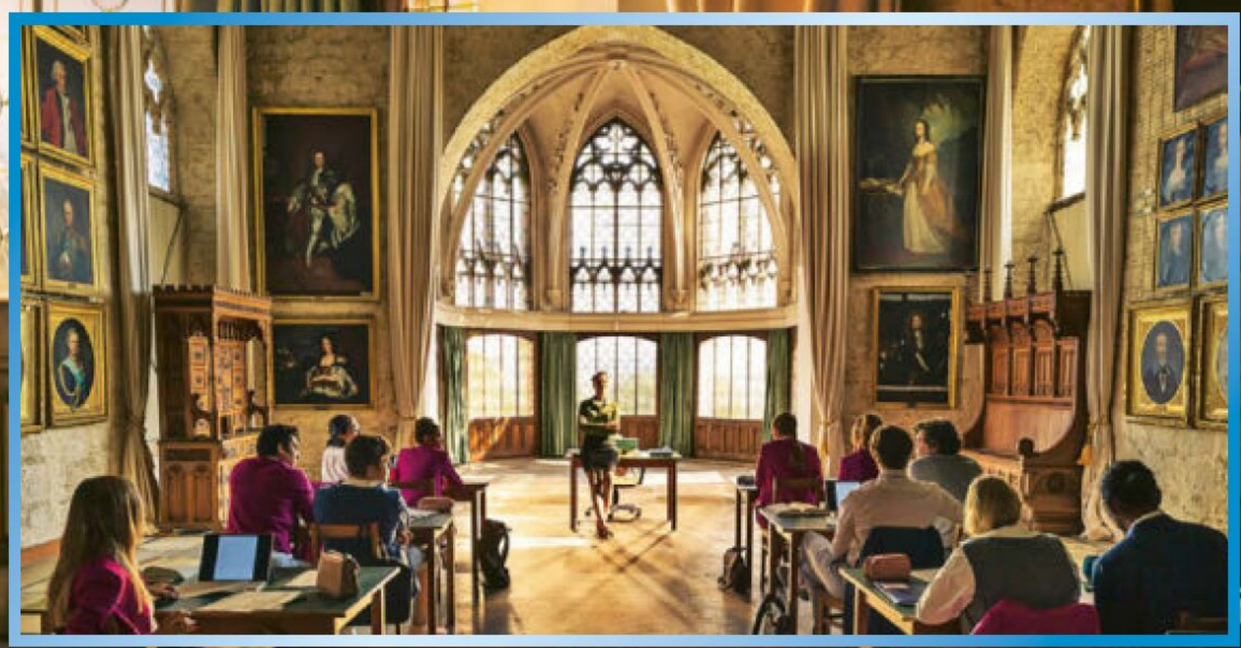

Lernen im Luxus Ein typisches Klassenzimmer am Elite-College Maxton Hall – ganz schön nobel!

Gefühlen und der eigenen Erwartungshaltung nach dem weltweiten Erfolg von Staffel eins: „Ich würde es als positiven Druck bezeichnen. Für mich war der Erfolg der ersten Staffel eine große Motivation für den weiteren Dreh“, so die 22-Jährige im Interview. „Ich möchte der Rolle noch mal alles geben und für die Fans etwas erschaffen, was sie lieben können. Und ich glaube, diese Motivation sieht man in jedem Department, in jeder Rolle.“



Angekommen
Was wird aus Ruby (r.) und James in Staffel zwei?

Wie kann ich den neuen TV-Sender Prime sehen?

Prime Mitglieder sehen den neuen TV-Sender im Live-TV-Bereich von Prime Video. Er ist ohne Zusatzkosten in einer Prime Mitgliedschaft von nur 8,99 € pro Monat oder 89,90 € pro Jahr enthalten. Prime Mitglieder genießen aber nicht nur bestes Entertainment, sondern kommen auch in den Genuss besonders schneller Lieferung ihrer bestellten Prime Produkte!

Prime Video
Die Plattform für alles

Perfektes Entertainment! Jetzt mit Topangeboten in den Black Friday Wochen

Egal ob eine Prime Video Original Serie wie „Maxton Hall – Die Welt zwischen uns“ (siehe links, gerade startete Staffel zwei des Welterfolgs), Topfilme wie „Play Dirty“ mit Mark Wahlberg, das Reality-Show-Spektakel „7 vs. Wild Amazonas“, Spitzenfußball wie dienstags die mitreißenden Topspiele der UEFA Champions League oder die riesige Auswahl der besten Klassiker aus Film, Doku und Serie (wie etwa alle Staffeln der preisgekrönten Sitcoms „Two and a Half Men“ mit Topstar Charlie Sheen oder „The Big Bang Theory“ mit Kaley Cuoco und Jim Parsons): **Eine Mitgliedschaft bei Prime umfasst die komplette Welt des Entertainments!** Zusätzlich hat jeder die Möglichkeit, bei Prime Video Tausende weitere Filme und Serien zu kaufen oder zu leihen – darunter die brandneuen Hits aus dem Kino schon kurz nach dem Start (derzeit zum Beispiel „Jurassic World: Die Wiedergeburt“, „Drachenzähmen leicht gemacht“ oder der neue „Superman“).

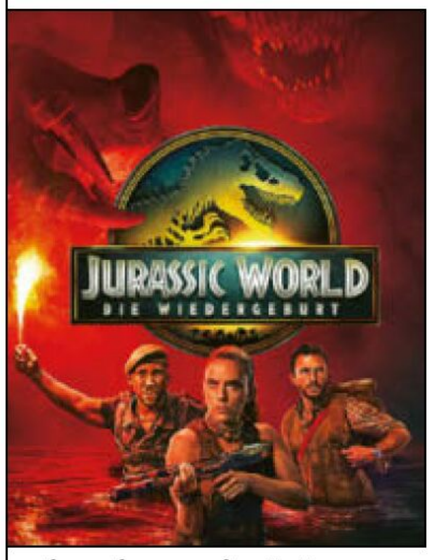

Die Dinos sind da!
Großes Heimkino: „Jurassic World: Die Wiedergeburt“



Zum Abheben!
„Drachenzähmen leicht gemacht“ – den Kinohit von 2025 kaufen oder leihen

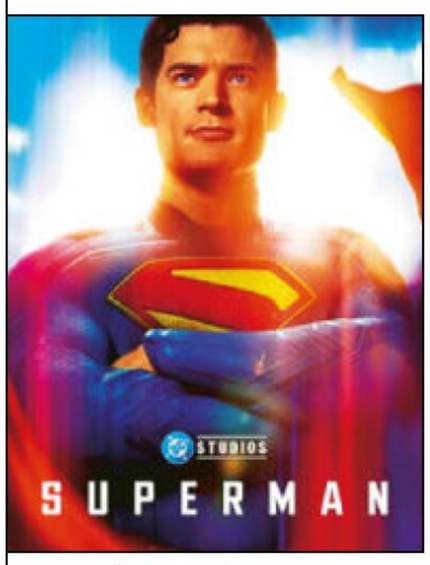

Held im Anflug!
Diesen neuen „Superman“-Film lieben alle – auch im Angebot für zu Hause

Besonders günstig sind viele Klassiker, aber auch die größten Blockbuster zum Kaufen oder Leihen aktuell während der **Black Friday Wochen!** Bereits jetzt und insbesondere dann in der eigentlichen Aktionswoche vom 27. November bis zum 1. Dezember (mit Black Friday am 28. November und Cyber Monday am 1. Dezember) sind über 3000 Filme und Serien im speziellen Black Friday Angebot zu bekommen – **mit bis zu 50 Prozent Rabatt!** Da macht die beste Unterhaltung gleich noch mehr Spaß!



AUSZEIT Für viele gehört die Zigarette einfach dazu

Die Zigarette, die Tablette, stundenlange Onlinespiele: Aus Gewohnheit kann **Abhängigkeit** werden, die schwer zu überwinden ist

IN KONTAKT Auch exzessive Nutzung der sozialen Medien kann zu einer Sucht werden

Die Alltagssüchte der Deutschen

Es beginnt oft harmlos: eine Zigarette in der Pause, eine Tablette gegen anhaltende Schlafstörungen oder ein schneller Blick aufs Handy. Was zunächst wie eine Gewohnheit wirkt, kann sich unmerklich verselbstständigen. Alkohol und Nikotin gehören für Millionen von Menschen ganz selbstverständlich zum Alltag dazu. Darüber hinaus können etwa auch Medikamente, Glücksspiel, Internet und Computerspiele ein zwanghaftes Verlangen auslösen.

Risiko für Körper & Geist

Abhängigkeit ist längst kein Randphänomen mehr, sondern Teil des modernen Lebens. Das zeigt sich besonders beim Rauchen, das trotz sinkender Zahlen für rund elf Millionen Deutsche zum festen Ritual gehört. Tabakkonsum bleibt eines der größten vermeidbaren Gesundheitsrisiken. Daneben gelten Schätzungen zufolge rund 1,6 Millionen Menschen hierzulande als alkoholabhängig – viele weitere trinken riskante Mengen, oft ohne sich dessen bewusst zu sein. Der Übergang vom geselligen Anstoßen zur Sucht ist fließend.

Auch bei Medikamenten verschwimmen die Grenzen zwischen sinnvoller Therapie und problematischer Verwendung. Vor allem Schlaf- und Beruhigungsprodukte können bei längerer Nutzung zur Gewohnheit werden. Betroffene bemerken oft erst spät, dass sie ohne das Mittel nicht mehr auskommen. Laut dem Bundesdrogenbeauftragten sind in Deutschland rund 1,8 Millionen Menschen medikamentenabhängig. Vermutlich ist die Dunkelziffer noch höher.

Neue Formen von Sucht entstehen in der digitalen Welt. Das Smartphone ist ständiger Begleiter, Nachrichten, Spiele und soziale Medien bieten jederzeit kleine Belohnungen für die Seele. Umfragen zeigen, dass vielen Menschen das Offline-Sein zunehmend schwerfällt. Etwa eine halbe Million Deutsche gelten inzwischen als gefährdet, ein problematisches Onlineverhalten zu entwickeln – mit Folgen für Konzentration, Schlaf und Sozialleben.
Abhängigkeit entwickelt sich schleichend. Typische Warnsignale sind starkes Verlangen nach einer bestimmten Sache, Kontrollverlust über Dauer oder Häufigkeit des Konsums sowie Vernachlässigung von Arbeit, Freunden oder Familie. Wenn Gedanken ständig um die nächste Gelegenheit für Zigarette, Tablette oder den Griff zum Handy kreisen, kann das auf eine beginnende Sucht hinweisen. Da sie das Belohnungssystem des Gehirns verändert, fällt der Verzicht selbst bei starkem Willen schwer. Wer solche Muster bei sich erkennt, sollte früh Unterstützung suchen. Hausärzte oder Suchtberatungsstellen bieten vertrauliche Hilfe und Beratung. Wichtig ist, das Thema nicht aus Scham zu verdrängen. **CB**

Rauchentwöhnung mit Hilfsmitteln



TABAKERHITZER

› **IQOS ILUMA i** Mit Geräten wie Iqos Iluma i entsteht kein Rauch, sondern ein Aerosol mit rund 95 Prozent weniger Schadstoffen als Zigarettenrauch. Dazu wird ein Tabakstick („TEREA“) eingeführt und per magnetischer Induktion von innen erhitzt. Das Aerosol riecht kaum und hinterlässt deutlich weniger Rückstände.

NIKOTINPFLASTER

› **Rauchfrei** Das Nikotinpflaster gibt über die Haut gleichmäßig Nikotin ab und hält den Spiegel im Körper stabil – ganz ohne die Schadstoffe des Tabakrauchs. Je nach Bedarf ist das Pflaster in verschiedenen Stärken erhältlich und kann so Entzugserscheinungen wie Reizbarkeit oder Unruhe lindern.



E-ZIGARETTE



› **Verdampfer** Eine Flüssigkeit („Liquid“) wird in der E-Zigarette von einem Heizelement verdampft – dabei entstehen Dampfwolken, aber kein Rauch. Die Liquids enthalten zugesetztes Nikotin, Glyzerin und Aromastoffe. Die Menge des Nikotins lässt sich je nach Liquid individuell wählen. An vielen Geräten muss man einen Knopf drücken, dann am Mundstück saugen.

FOTOS: CORIDOLFI/DOLGACHOV/CHEKHOVSKOV/ADOBE STOCK (3), GETTY, PR

ANZEIGE

Arthrose-Schmerzen sind ein Hilfeschrei der Gelenke!

Dieser Wirkstoff bekämpft alle Formen von Arthrose

Arthrose ist die häufigste Gelenkerkrankung, die vor allem ältere Menschen betrifft. Etwa die Hälfte der Frauen und ein Drittel der Männer über 60 Jahren leiden darunter.[1] Die Krankheit entsteht, wenn der schützende Knorpel im Gelenk geschädigt ist – und die Knochen ungebremst aufeinander reiben. Dadurch entstehen anfänglich Schmerzen bei Bewegung, die sich später auch im Ruhezustand zeigen.



Kniearthrose

Verursacht Schwierigkeiten beim Strecken des Knies, begleitet von Geräuschen und Schmerzen beim Treppensteigen, die mit fortschreitender Krankheit stärker werden.

Hüftarthrose

Beginnt mit eingeschränkter Beweglichkeit und Schmerzen in Leiste und Gesäß. Fortgeschritten führt sie zum Hinken und Ausstrahlen der Schmerzen ins Bein.



Schulterarthrose

Beginnt mit unspezifischen Schulterschmerzen, führt dann zu Ruheschmerzen und Steifheit. Später treten Bewegungseinschränkungen auf, auch das Liegen auf der erkrankten Schulter wird problematisch.

Der vielversprechende Wirkstoff Viscum album

Der natürliche Wirkstoff Viscum album kann bei Arthrose helfen, denn der Wirkstoff wirkt sowohl schmerzlindernd als auch entzündungshemmend.[2] Mehr noch: Dieser kann laut In-vitro-Studien sogar bestimmte Körperzellen stoppen, die den Gelenkknorpel bei Arthrose angreifen.[3] In Deutschland ist das rezeptfreie Arzneimittel Rubaxx Arthro in Apotheken erhältlich, das den Wirkstoff Viscum album hoch konzentriert enthält. Das Arzneimittel zeichnet sich vor allem durch seine gute Verträglichkeit aus, da keinerlei Neben- oder Wechselwirkungen bekannt sind.



Für Ihre Apotheke:

Rubaxx Arthro

(PZN 15617516)

www.rubaxx.de



RubaXX®

[1]Deutsche Arthrose-Hilfe: e.V.: https://www.arthrose.de/arthrose/haeufigkeit (Stand 2023) • [2]Hedge et al. (2011) Viscum album Exerts Anti-Inflammatory Effect. PLoS ONE. 2011;6(10):e26312 • [3]Lavastre et al. (2004) Anti-inflammatory effect of Viscum album. Clin Exp Immunol. 2004 Aug; 137(2):272-8

RUBAXX ARTHRO. Wirkstoff: Viscum album Ø. Homöopathisches Arzneimittel bei Verschleißkrankheiten der Gelenke. • Zu Risiken und Nebenwirkungen lesen Sie die Packungsbeilage und fragen Sie Ihre Ärztin, Ihren Arzt oder in Ihrer Apotheke. • PharmaSGP GmbH, 82166 Gräfelfing

DAS GROSSE AUTO-SPEZIAL

Die besten Autos 2026

Unser Autoexperte Olaf Schilling über ein **Neuheiten-Feuerwerk** und das wachsende Stromer-Angebot



Toyotas Stromer

Mit dem neuen bZ4x, dem C-HR+ und dem Urban Cruiser hat Toyota gleich drei E-Autos am Start und ist somit gut aufgestellt. Weitere sollen folgen

Toyota bZ4x

Toyota C-HR+

Peugeot 308

Der kompakte Franzose tritt ab Anfang 2026 noch frischer gegen Golf & Co. an, wahlweise als Fünftürer oder als Kombimodell SW



Leapmotor B10

Das chinesische Kompakt-SUV ist durchaus gelungen und bietet für 29.900 Euro ein erstklassiges Preis-Leistungs-Verhältnis

Opel Mokka GSE

Der flotte E-Sportler will mit dem legendären Kürzel GSE und vor allem mit starken 280 PS begeistern – ab 47.300 Euro



Wenn ein Ausblick auf den deutschen Automarkt 2026 in knappen Worten formuliert werden sollte, müssten die lauten: Die Hersteller zeigen Elan. Mit klarer Betonung auf dem „E“, denn zum einen steht es für den fortschreitenden Wandel der Branche hin zur E-Mobilität, zum anderen für den frischen Energieschub, mit dem Autohersteller wie auch Politik in das neue Jahr starten wollen.

Der ist auch bitter nötig, denn trotz der guten Stimmung rund um die IAA Mobility in München war und ist 2025 ein ziemlich herausforderndes Jahr. Und 2026 dürfte kaum einfacher werden. Der 140. Geburtstag des Automobils lässt wohl leider nur wenige feiern. Der Transformationsprozess gestaltet sich schwerer als gedacht. Fehlende Förderungen, schleppende Entscheidungen, hohe Strompreise, eine schwache Entwicklung der gesamten Wirtschaft inklusive teils massivem Stellenabbau und die nicht enden wollende Diskussion um das Verbrenner-Aus ab 2035 belasten oder sorgen für massive Verunsicherung.

Zeit der Herausforderung

Kurzum: Die deutsche Autoindustrie muss (und will) den Weg aus der Krise finden. Zu einer zunehmend größeren Herausforderung wird die Expansion der Autobauer aus China. Immer mehr Marken und Modelle drängen nach Deutschland. Im chinesischen Kalender steht das Jahr 2026 passenderweise ▸



RENAULT TWINGO
Der kleine Franzose ist schick und günstig

ENDLICH BEZAHLBAR
E-AUTOS UNTER 30.000 EURO

MARKTOFFENSIVE 2026 Schritt für Schritt starten jetzt günstige Stromer. Angefangen beim knuffigen Renault Twingo und dem neuen Dacia Spring für unter 20.000 Euro über die Drillinge VW ID. Polo, Škoda Epiq und Cupra Raval sowie Smart #2 für unter 25.000 Euro bis zu Kia EV2, VW ID. Cross, Leapmotor B05, Toyota Urban Cruiser, Suzuki e Vitara und die neue Marke Firefly von Nio, die alle unter der 30.000-Euro-Marke bleiben. Die unterboten bisher schon der aktuelle Dacia Spring (ab 16.900 €), BYD Dolphin Surf (ab 18.990 €), Citroën ë-C3 (ab 17.990 €) und ë-C3 Aircross (ab 26.490 €), Fiat 500 Elektro und Grande Panda Elektro (beide ab 24.990 €), Hyundai Inster (ab 23.900 €), Leapmotor T03 (ab 18.900 €) und B10 (ab 29.900 €), Mini Cooper Electric (ab 28.150 €), Nissan Micra (ab 27.990 €), Opel Corsa Electric (ab 29.990 €) und Frontera Electric (ab 28.990 €) sowie Renault 5 (ab 27.900 €) und R4 (ab 29.400 €). Tipp: Hersteller bieten regelmäßig Aktionen und günstiges Leasing an – aktuell z. B. den GWM Ora 03 für 129 Euro pro Monat.



◂ VW ID. POLO
VW startet in ein neues E-Zeitalter. Preis: ab unter 25.000 Euro

ŠKODA EPIQ
Das kleine E-SUV soll die große Erfolgsstory von Škoda fortsetzen ▸





◂ CUPRA RAVAL
Der hier noch getarnte Kraftzwerg passt zum sportlichen Image der Marke

NISSAN MICRA
Der kleine Klassiker steht den Japanern gut zu Gesicht ▸



Die besten Autos 2026



Alfa Romeo Tonale

Das neue SUV-Modell sieht innen wie außen top aus und kann in vielerlei Hinsicht begeistern. Die Preise starten bei 41.400 Euro



Kia K4

Der neue und sehr gelungene Kompakte startet Anfang 2026 für 29.990 Euro. Die drei modernen Benziner leisten 115, 150 oder 180 PS



Citroën C5 Aircross

Das komfortable und variable Familien-SUV (ab 33.990 Euro) bietet viel Platz – egal ob als Mildhybrid, Plug-in-Hybrid oder Vollstromer

DAS GROSSE AUTO-SPEZIAL

Mitsubishi ASX

Mitsubishi Grandis

Mitsubishi Eclipse Cross

Mitsubishi-Quartett

Für jeden etwas: Die Japaner haben mit dem ASX, Grandis, Eclipse Cross und Outlander vier moderne und ansehnliche Modelle mit einem fairen Preis im Angebot

im Zeichen des Feuerpferdes – ein außergewöhnliches Ereignis, das nur alle 60 Jahre wiederkehrt. In der chinesischen Astrologie symbolisiert das Pferd Bewegung, Freiheit und ungebremste Energie, während das Element Feuer für Leidenschaft, Aufbruch (und manchmal Chaos) steht. Die Kombination aus beidem gilt als besonders dynamisch und herausfordernd: Feuerpferd-Jahre bringen oft markante Wendepunkte, großen Veränderungswillen und rasante Entwicklungen.

Vielleicht sind das aus deutscher Sicht aber auch positive Vorzeichen. Auf jeden Fall ist die Zukunft des Automobils elektrisch und Elektromobilität der zentrale Baustein, um im Verkehrssektor den CO_2-Ausstoß zu senken und so die Klimaziele zu erreichen. Und da macht die positive Marktentwicklung dieses Jahres durchaus Hoffnung. Bisher konnten die E-Neuzulassungen gegenüber 2024 um satte 38 Prozent zulegen. Das ergibt immerhin einen Anteil von rund 19 Prozent an den Gesamtzulassungen hierzulande. Der Trend soll sich laut Prognosen 2026 fortsetzen, wenn auch etwas abgeschwächt.

Voller Spannung in die Zukunft

Schließlich wachsen Reichweiten und Ladegeschwindigkeiten der E-Autos stetig, auch die Ladeinfrastruktur wird ausgebaut. Der Preisabstand zwischen neuen E-Autos und Verbrennern schrumpft dagegen immer mehr – auch dank satter Rabatte. Zudem wird die Kfz-Steuerbefreiung verlängert und eine neue Förderung zumindest in Aussicht gestellt. Und ein begrenztes Stromer-Angebot kann niemand mehr beklagen. 52 Hersteller haben Modelle im Angebot – vom minimalistischen City-Car bis zum mächtigen SUV.

Noch dazu stehen zahlreiche Neuheiten an (siehe Kasten rechts). Die Autobauer versuchen, die Kunden mit einem wahren Premierenfeuerwerk in jeder PS- und Gehaltsklasse zurückzugewinnen, darunter erfreulicherweise immer mehr bezahlbare Stromer (siehe Kasten S. 31). 2026 wird für die Autobranche zwar herausfordernd – aber auch spannend. ■



Mazda CX-5

Die dritte Generation des Erfolgs-SUV wurde geräumiger, komfortabler und hat mehr digitale Technik an Bord. Der Preis bleibt trotzdem fair (ab 35.000 Euro)



DS Automobiles N°4

Den noblen Franzosen gibt es wahlweise als Mildhybrid, Plug-in-Hybrid und jetzt erstmals auch als Stromer. Der DS N°4 läuft übrigens in Deutschland vom Band



Mitsubishi Outlander

Fiat 500 Hybrid

Ganz Italien atmet auf. Die heiß geliebte Knutschkugel wird endlich wieder als günstige Einstiegsversion (ab 21.990 Euro) angeboten

NEUHEITEN 2026
FÜR JEDEN ETWAS



HYUNDAI IONIQ 3
Diese Studie soll schon nah am Serienauto sein

NEUE E-AUTOS rollen in der nächsten Zeit reichlich an, darunter (alphabetisch): Alpine A390 • Audi A4 e-tron • BMW i3, iX3 und iX4 • Cadillac Optiq • Cupra Raval und Born (Facelift) • neuer Dacia Spring • Hyundai Ioniq 3, Facelifts von Ioniq 5 und 6 inkl. Ioniq 6 N, dazu das Wasserstoffauto Hyundai Nexo II • Jaguar GT • Jeep Wagoneer S • Kia EV2, EV4, EV5, PV5 und EV9 GT • Leapmotor B05, B10 und i C10 • Lexus RZ und ES • Mazda CX-6e • Mercedes GLA, GLB, CLA Shooting Brake, EQC, GLC EQ und VLE • Mitsubishi Eclipse Cross • Nio ET9 und Firefly • Nissan Micra, Leaf und Ariya Facelift • Omoda 5 BEV • Opel Mokka GSE • neuer Peugeot e-208 • Polestar 5 • Porsche Cayenne Electric • Range Rover Electric • Renault Twingo • Škoda Epiq und ein Siebensitzer-SUV • Suzuki e-Vitara • Subaru Solterra, E-Outback und Uncharted • Togg T10X und T10F • Toyota Urban Cruiser, C-HR+ und bZ4X Touring • Volvo EX60, ES60 und ES90 • VW ID. Polo, ID. Cross und die Facelifts von ID.3, ID. 4 und ID. Buzz • Xpeng P7+

STETS PASSENDER ANTRIEB Diverse Modellreihen wie der neue Peugeot 308, der neue Opel Astra, der Citroën C5 Aircross, der neue Jeep Compass oder der DS N°4 bieten sowohl reine Stromer als auch Hybrid-Verbrenner zur Wahl an.

NEUE VERBRENNER gibt es ebenfalls einige – viel davon sind zumindest teilelektrisiert: u. a. Alfa Romeo Tonale • Audi Q3 • Dacia Sandero (Facelift), Jogger (Facelift) und ein Crossover auf Basis vom Bigster • Fiat 500 Hybrid • Ford Kuga • GWM Haval • Honda Civic (Facelift) und Prelude • Hyundai Tucson, i30 und Staria • Jaecoo 7 PHEV • Kia K4, Sportage und Stonic (Facelift) • Mazda CX-5 • Mitsubishi Grandis • Nissan Qashqai e-Power und X-Trail (Facelift) • neuer Renault Clio • neuer Seat Ibiza und Arona • Toyota RAV4 und Aygo X Hybrid • neuer VW T-Roc

FOTOS: SABINE SCHIRMER, PR (17)

GESCHENKE-SPECIAL

SWITCHBOT LAMPE & LICHTBAND

FARBWUNDER Von knallbunt bis stimmungsvoll gedimmt: Die Stehlampe und der **Neonlichtschlauch** von Switchbot lassen sich abschnittsweise mit einer App steuern – mit vorgegebenen Themen oder detailliert von Hand. Das zwei Meter lange Lichtband kann dank eines eingelassenen Drahts in jede Form gebracht werden, die **1,35 Meter hohe** Stehlampe senk- oder waagerecht aufgestellt werden, sie leuchtet einen Bereich von 100 Grad aus. Beide Geräte beherrschen den **Matterstandard,** können also problemlos in die Smarthome-Systeme von Apple, Google, Amazon und anderen eingebunden werden. **Ab ca. 45 Euro**



SPEKTAKULÄR
Der Neonlichtschlauch ist biegsam, die Farbe kann für jeden Abschnitt einzeln festgelegt werden

Technik unterm Tannenbaum

Von der smarten Lampe bis zum Beamer: die **besten Geschenke** für alle, die Elektronik lieben



◀ APPLE AIRPODS PRO 3

KEIN LAUT dringt von außen in die **Top-In-Ear-Kopfhörer** von Apple: Die aktive Geräuschunterdrückung ist spürbar besser als bei den Vorgängern, der Sound noch einmal deutlich satter und **voluminöser.** Außerdem können die AirPods Pro jetzt den Puls am Ohr messen – praktisch, wenn man damit Sport treibt. Ganz neu ist auch die Liveübersetzung von **Gesprächen,** wenn man sich gegenübersteht. **Ca. 240 Euro**

NOTHING EAR (3) ▶



TYPISCH TRANSPARENT Die neuesten In-Ear-Kopfhörer von **Nothing** kommen im gewohnt durchsichtigen Design – und mit einer Besonderheit: Im Ladecase ist ein eigenes Mikrofon integriert, das man etwa bei **Telefonaten** in lauter Umgebung nutzen kann. Das verbessert die Verständlichkeit deutlich. **Der Sound** der Ear (3) ist kräftig, aber ausgewogen. Das Case kann drahtlos geladen werden. **Ca. 180 Euro**

SUPERNOTE NOMAD

DIGITALES NOTIZBUCH Auf diesem 7,6 Zoll großen, 266 Gramm leichten Tablet mit E-Ink-Display zu schreiben, fühlt sich verblüffend natürlich an – wie mit einem **Kugelschreiber** auf einem Block Papier. Das liegt an einer speziellen, weichen Memoryfolie auf dem Gerät. Die Notizen lassen sich mit einer App synchronisieren, in Text umwandeln und durchsuchen. Darüber hinaus dient der Nomad auch als **E-Bookreader** (sogar für Kindle-Bücher von Amazon), es gibt einen Kalender, eine Aufgabenliste und ein Mailprogramm. Doch die eigentliche Idee hinter solchen Notiztablets ist, sich nicht ständig durch andere Apps vom Schreiben ablenken zu lassen. Im Test reagierte das Gerät angenehm flott, über zwei **Touchleisten** am Rand lässt es sich clever bedienen. Löst man zwei Schrauben auf der Rückseite, lässt sich das Nomad öffnen, etwa um den Akku oder den Speicher zu tauschen. **Ab ca. 380 Euro**

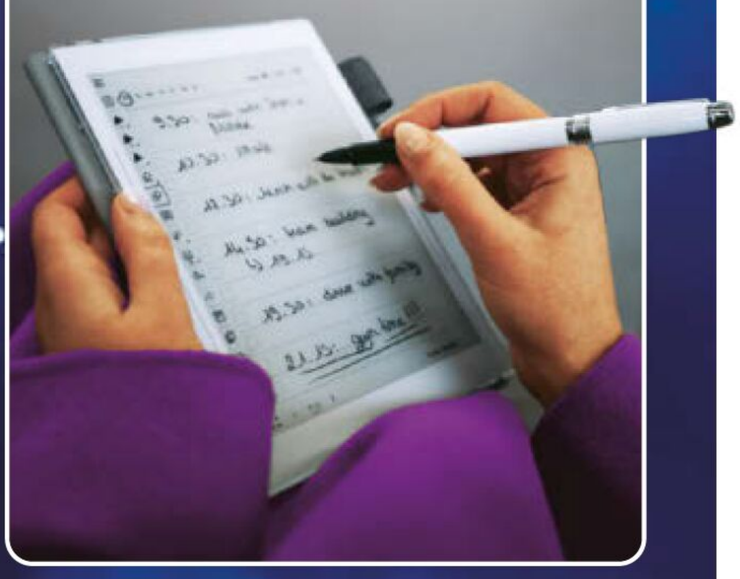

Lohnt sich.

Shoppe auf
lidl.de

Werkeln wie die Großen? Lohnt sich!

74-teilig



Durch Drücken eines Knopfes bzw. Hebels sind versch. Funktionen möglich



Passend dazu

Auch online

Lupilu® Holz-Ketten-/ Kreissäge/-Akkuschrauber
Altersempfehlung ab 3 Jahren.
Je Stück/Set

Weitere Variante erhältlich

-33% ~~14.99~~[F]

9.99*

[F]Letzter Preis auf lidl.de zum Drucktermin



5-teilig; mit Klick-geräusch am Spannfutter

Auch online

Lupilu® Holz-Werkbank
Im PARKSIDE-Design. Mit 4 realistischen Sounds (Sägen, Bohren, Schleifen, Hämmern) und Touch-Keyboard.
Auf 3 Höhen einstellbar (97/101/103 cm).
Ca. B 68 x H 97 x T 42 cm.
Altersempfehlung: ab 3 Jahren. Je Set

-16% ~~59.99~~[F]

49.99*

[F]Letzter Preis auf lidl.de zum Drucktermin

Für Druckfehler keine Haftung. **Filial-Angebote:** Lidl Dienstleistung GmbH & Co. KG, Bonfelder Str. 2, 74206 Bad Wimpfen • Namen und Anschrift der regional tätigen Unternehmen unter www.lidl.de/filialsuche oder 030 2200 5500 • Unser Unternehmen ist Bio-zertifizert durch DE-ÖKO-006.

lidl.de

GESCHENKE-SPECIAL



UNABHÄNGIG
Dank seines integrierten Akkus lässt sich der Beamer Dangbei Freedo auch auf der Gartenparty nutzen



DANGBEI FREEDO

MINIBEAMER zum Mitnehmen: Der Freedo hat einen integrierten Akku für bis zu **zweieinhalb Stunden** Filme- oder Seriengucken – aufladen lässt er sich etwa mit einer Powerbank. Er wirft ein Full-HD-Bild von bis zu **180 Zoll Größe** an die Wand (oder Decke), dabei gleicht er Verzerrungen und Unschärfen automatisch aus, mit 450 Lumen ist er hell genug für dunkle Räume oder ein kleineres Bild bei Tageslicht. Weil er unter Google TV läuft, sind alle Apps für **Streamingdienste** und Mediatheken nutzbar. Der Lautsprecher an der Rückseite klingt ordentlich, für besseren Sound kann man eine Bluetooth-Box koppeln. **Ca. 420 Euro**

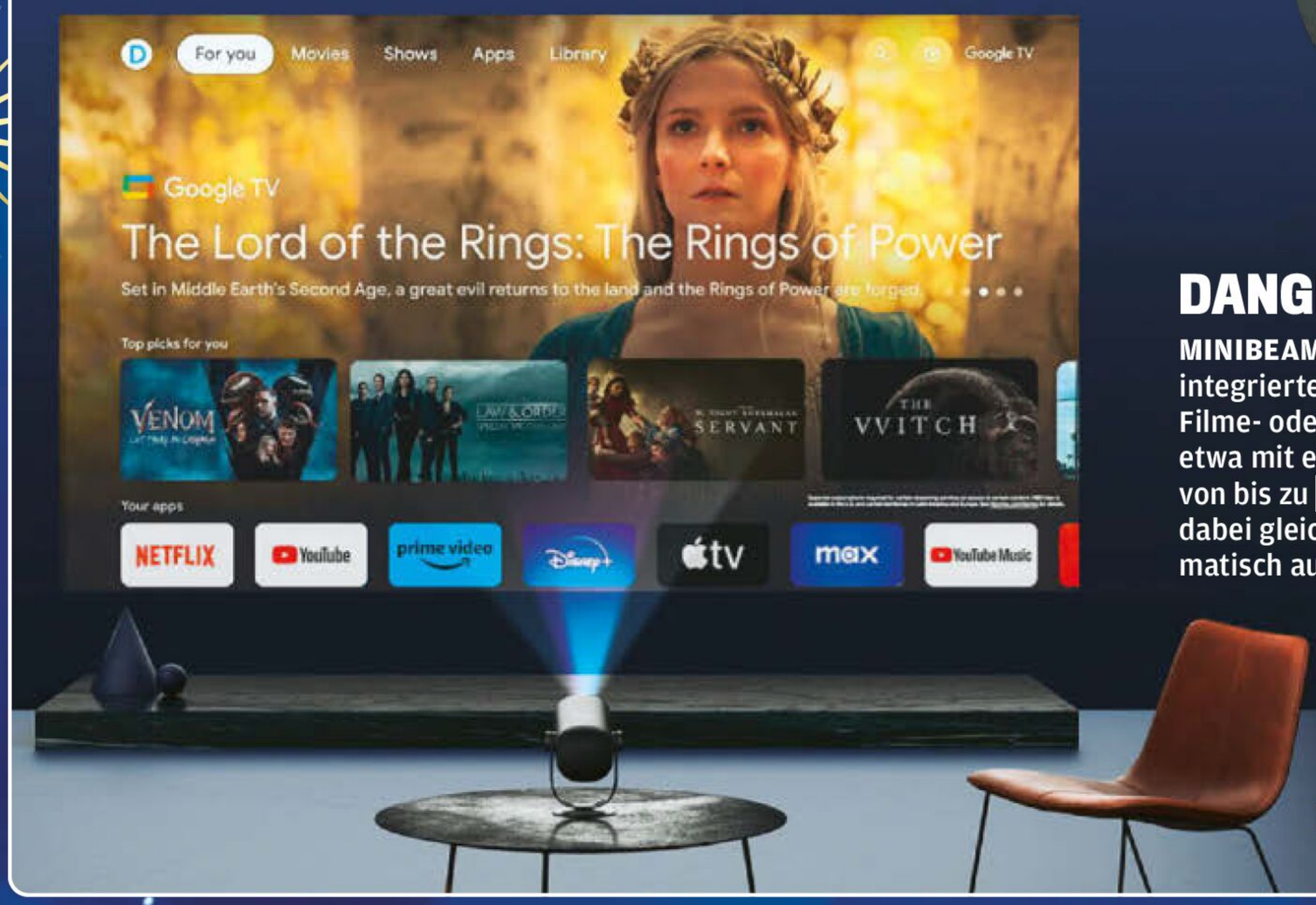

AMAZON
ECHO STUDIO & ECHO DOT

HÖREN AUFS WORT Mit Sprachassistentin Alexa lässt sich das Licht ein- oder die Heizung ausschalten, sie spielt Musik und beantwortet **Fragen jeder Art.** Zu Hause ist Alexa in den neuen Echo-Geräten von Amazon, die beide an Leistung zugelegt haben: Der Dot Max kommt mit zwei und der Studio mit vier eingebauten Lautsprechern. Letzterer erzeugt einen sehr ordentlichen **Surround-Sound** mit satten Bässen, der Dot Max klingt nicht so voll, aber immer noch gut. Bis zu fünf Echos lassen sich zu einem **Heimkino-System** zusammenschalten – zu echtem Dolby Atmos wie im Kino, bei dem Musik und Geräusche aus allen Richtungen kommen. Das funktioniert aber leider nur, wenn man ein Fire-TV-Streaminggerät nutzt.
Ab ca. 110 Euro

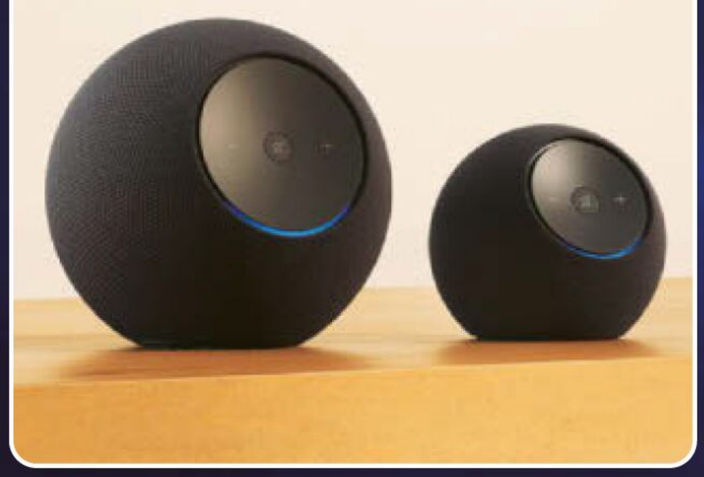



WAIPU TV-STICK

EINER FÜR ALLES Dieser Streamingstick bringt nicht nur Apps für Netflix, Disney+, Amazon Prime Video und Co. und die **Mediatheken** mit, sondern auch das lineare Fernsehen: Für 4,99 Euro pro Monat kommen übers Internet mehr als 240 TV-Sender ins Haus. Dazu gibt es praktische **Komfort-Funktionen:** Die laufende Sendung lässt sich pausieren, von Anfang an schauen und (je nach Sender) auch vor- und zurückspulen. Dieses „Start"-Paket von Waipu ist ein guter Ersatz fürs Kabelfernsehen, das zwar abgeschaltet wurde, aber bei einigen trotzdem noch läuft… Der Stick wird über Wi-Fi oder Netzwerkkabel verbunden und kommt mit einer guten Fernbedienung mit **Beleuchtung.** Weil alles vorinstalliert ist, muss man ihn nur in den HDMI-Port und die Steckdose stecken.

SWITCHBOT
AI ART FRAME

DIGITALER BILDERRAHMEN der besonderen Art: Weil es sich um ein E-Ink-Display handelt, verbraucht der AI Art Frame **kaum Strom,** sein Akku muss nur alle zwei Jahre geladen werden – andere digitale Rahmen benötigen ständig eine Steckdose. Dazu passen die 7,3, 13,3 oder 31,5 Zoll großen Bildschirme in gängige Ikea-Rahmen – und lassen sich so an den persönlichen **Wohnstil** anpassen. Die Darstellung erinnert an Ölgemälde, auf Wunsch kann das Bild täglich gewechselt werden, bis zu zehn Bilder lassen sich speichern. Der besondere Clou: Über die **künstliche Intelligenz** von „Nano Banana" können Bilder mit Textbeschreibungen oder anhand von Fotos neu erzeugt werden – hier sind der Fantasie keine Grenzen gesetzt.
Ab ca. 150 Euro



FOTOS: CHAYA/ADOBE STOCK, PR

ANZEIGE



Erkältung ausbremsen?

Erkältungssymptome mit dem Soledum® 2-in-1 Wirkprinzip lindern

Nase zu? Husten? Kopf dicht?
Lästige Erkältungssymptome will jeder schnell loswerden. Dass es sich dabei um Folgen einer infektbedingten Entzündung handelt, wissen die Wenigsten. Tipp: Bei Erkältung nicht nur die Symptome lindern, sondern auch die Entzündung bekämpfen, um schneller wieder fitter zu sein!

Erkältung? Entzündung!

In den meisten Fällen werden Erkältungen durch Viren ausgelöst. Die Eindringlinge gelangen an die Schleimhäute von Nase, Hals oder Rachen und infizieren diese.
Der Körper reagiert mit einer Entzündung: Die Schleimhäute schwellen an und zäher Schleim wird gebildet. Die Folgen im Alltag sind lästige Symptome wie Schnupfen, Husten oder Druckkopfschmerz. Im späteren Verlauf können Sinusitis oder Bronchitis folgen.

Erkältung ausbremsen mit Soledum®: Entzündungshemmung + Symptomlinderung

Lästige Erkältungssymptome basieren also auf Entzündungen. Will man sie loswerden, können also nicht nur die Symptome, sondern auch die Entzündung bekämpft werden. Eine gute Wahl: Soledum® Kapseln forte! Sie hemmen die Entzündung, lösen den festsitzenden Schleim und erleichtern das Abhusten. Das heißt: bestehender Schleim wird gelockert und weniger Schleim wird nachproduziert. Der Effekt im Alltag? Spürbar verbesserte Erkältungssymptome und ein milderer Erkältungsverlauf.

Naturbasiert wirksam bei Atemwegsinfekten: Soledum® mit Cineol (CNL-1976®)

Cineol (CNL-1976®) – der Wirkstoff in Soledum® – ist ein seit langem bewährter Naturwirkstoff und wird aus dem Eukalyptusöl bestimmter Eukalyptusbaumarten gewonnen. Die Wirksamkeit bei Atemwegserkrankungen konnte in zahlreichen Studien bewiesen werden.

Bei der nächsten Erkältung: Soledum® Kapseln forte – rezeptfrei aus der Apotheke

- Entzündungshemmung + Symptomlinderung
- Kleine, gut schluckbare Kapsel
- Naturbasierter Wirkstoff
- 4 von 5 Verwendern würden Soledum® Kapseln forte weiterempfehlen*

*Ergebnisse einer bevölkerungsrepräsentativen Befragung von Ipsos mit 661 ‚Soledum® Kapseln forte' Verwender/innen im Alter von 18-75 Jahre, Mai 2025.



Erkältung ausbremsen

Soledum®

– **löst**
den festsitzenden Schleim

– **lindert**
die Erkältungssymptome

– **mildert**
so den Erkältungsverlauf

Abbildung zeigt exemplarisch ausgewählte Atemwegserkrankungen und Erkältungssymptome, die auch in unterschiedlicher Reihenfolge auftreten können.

Soledum® Kapseln forte. Wirkstoff: Cineol. Anwendungsgebiete: Zur Behandlung der Symptome bei Bronchitis, akuten, unkomplizierten, nicht bakteriellen Entzündungen der Nasennebenhöhlen (Rhinosinusitis) und Erkältungskrankheiten der Atemwege. Zur Zusatzbehandlung bei chronischen und entzündlichen Erkrankungen der Atemwege (z. B. der Nasennebenhöhlen). Warnhinweis: Enthält Sorbitol. Packungsbeilage beachten.
Zu Risiken und Nebenwirkungen lesen Sie die Packungsbeilage und fragen Sie Ihre Ärztin, Ihren Arzt oder in Ihrer Apotheke.

Soledum®
www.soledum.de

»Filmhits

Die Neustarts & Highlights aus **Streaming & TV**

PRÄSENTIERT VON
MAGENTA TV
deine Plattform für Fernsehen & Streaming



Rennstall-Impresario Ruben (Javier Bardem, u.) und Sonny Hayes (Pitt) waren Konkurrenten

tv **ab** *FR* **12.12.**

ACTION Die „Blues Brothers“ bringen die Band wieder zusammen, Sly Stallone steigt mit 60 als „Rocky Balboa“ noch mal in den Ring — und Brad Pitt (o.) mischt den Rennzirkus auf. Als gescheiterter Veteran, der es noch mal wissen will. Teamkollege Joshua Pearce (Damson Idris) fasst es so zusammen: „Er ist alt, er ist so ein Arsch — aber er ist schnell.“ Und das sowohl als Formel-1-Pilot als auch in Sachen schlagfertiger Repliken. Das macht das Duell „Rookie vs. Reptil“ extrem unterhaltsam. Die Dialoge: lässig. Der Look: cool und edel. Die Bilder von der Rennstrecke: erste Sahne! Man wähnt sich selbst im Cockpit. Könnte daran liegen, dass dieselbe Crew am Start war, die zuvor „Top Gun: Maverick“ zum spektakulären Veteranentreffen im Blockbuster-Format gemacht hat. Regisseur und Ideengeber ist Joseph Kosinski („Oblivion“), das Drehbuch besorgte Ehren Kruger, die Kamera Claudio Miranda (Oscar für „Der seltsame Fall des Benjamin Button“). Als ewiger Sonnyboy funktioniert Brad Pitt (61) nach wie vor bestens, muss derselbe Genpool sein wie bei Tom Cruise. **USA** 2025 **FSK** 12 **155 Min.**

PS steht ab sofort für Pitt und Spektakel — atemberaubende Action mit Lausbuben-Charme

F1 DER FILM

DIE ROSENSCHLACHT

Scharfzüngiger Clinch vor Nachbarn und Freunden: Ivy und Theo geben Gas



Disney+ **ab** *MI* **3.12.**

KOMÖDIE Allein der Titel (im Original: „The Roses") der Hommage an Danny DeVitos Meilenstein von 1989 weckt schönste Erinnerungen an herrliche Momente zwischen Michael Douglas und Kathleen Turner. Das ist Fluch und Segen zugleich, natürlich erwartet man von Jay Roach („Dinner für Spinner"), dass seine Neuauflage mit Olivia Coleman (2. v. l., „Broadchurch") und „Doctor Strange" Benedict Cumberbatch (M.) diesem Vergleich standhalten kann. Kann sie, wobei diese Adaption des Warren-Adler-Romans eine weniger überspitzte Version des Scheidungskrieg-Themas liefert. Das Setting: Köchin Ivy startet mit ihrem Lokal voll durch, die Karriere von Theo stagniert. Das vergiftet das Binnenklima der Ehe… **GB/USA** 2025 **FSK** 12

Schadenfroh geht die Welt zugrunde, oder: Wenn zwei sich streiten, wird's wieder lustig…



NETFLIX **ab** *MI* **3.12.**

My Secret Santa

KOMÖDIE „Miss Doubtfire — Das stachlige Kindermädchen" hat Konkurrenz bekommen, mit Rauschebart und roten Bäckchen: Taylor (Alexandra Breckenridge), alleinerziehende Mom eines Snowboard-Talents. Die ergattert als Kerl verkleidet den Job als Weihnachtsmann im Ski-Luxus-Ressort Sun Peaks. Der Job soll das Elite-Camp ihrer Tochter finanzieren. Dort verguckt sie sich in den Manager, was, nun ja, gewisse Komplikationen mit sich bringt… Inszeniert hat den Spaß „Prinzessinnentausch"-Regisseur Mike Pohl, zugleich ein Experte für Xmas-Romantik. **USA** 2025 **90 Min.**

***PROGNOSE:** **O du fröhliche! Hier bekommt man, was man erwartet: Klischees und Küsschen…**



NETFLIX **ab** *MO* **1.12.**

Troll 2

HORROR Vor drei Jahren landete Norwegens Senkrechtstarter Roar Uthaug („Tomb Raider") mit dem Vorgänger einen Überraschungshit im Monster-Genre — 103 Millionen Views, Rekord! Selbst die XXL-Version von King Kong sieht gegen den nordischen Giganten wie ein Zwergseidenäffchen aus. Nun streift ein übel gelaunter Verwandter des versteinerten Vorgängers durch die Lande, crasht Partys und verbreitet Panik. Das Expertenteam um Nora (Ine Marie Wilmann, l.), Andreas (Kim Falck, r.) und Kris (Mads Sjøgård Pettersen, M.) versuchen, das Ungeheuer zu bändigen… **Nor** 2025 **102 Min.**

***PROGNOSE:** **Big meets bigger: Da wächst was neben Godzilla und Kong, das Lust macht auf mehr**



sky wow **ab** *SA* **6.12.**

Locked

HORROR Vermeintlich leichte Beute hat schon so manchen Langfinger in die Bredouille gebracht. Man denke nur an das „Don't breathe"-Trio, das den blinden Norman bestehlen wollte. Hier ist es kein Haus, dafür ein fetter SUV, unverschlossen, in dem Taugenichts Eddie (Bill Skarsgård) nach ein paar Kröten sucht. Als er wieder aussteigen will, sind die Knöpfchen unten und der Besitzer hat aus der Ferne die Kontrolle übernommen, um dem Dieb eine Lektion zu erteilen… Gute Idee, die weniger hält, als sie verspricht. **USA/Kan** 2025 **FSK** 16 **92 Min.**

Sky Premiere: 6.12., 20.15 Uhr

Nach guten Auftritten in „Es" oder „The Crow" ein Ausreißer nach unten für Bill Skarsgård…

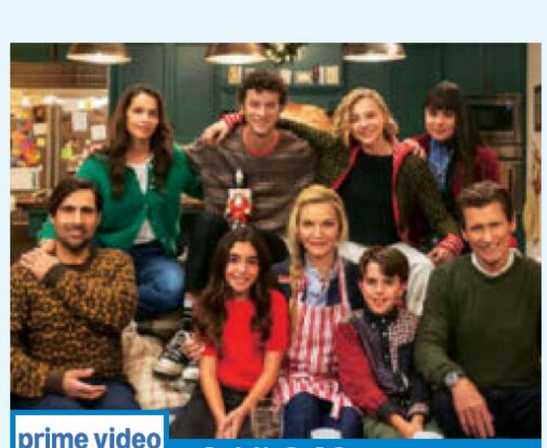

prime video **ab** *MI* **3.12.**

Oh. What. Fun.

KOMÖDIE Wer sich an Silvio Soldinis liebenswerten Kinohit „Brot und Tulpen" mit Bruno Ganz erinnert, hat eine ungefähre Ahnung von der Geschichte, die Michael Showalter („Als du mich sahst") uns beschert: Kurz vor Weihnachten geht Mutter Claire (Michelle Pfeiffer, vorn) stiften. Und allen fällt es wie Schuppen von den Augen: Ohne Mutti droht das Fest zum Desaster zu werden. Den Weihnachtsmann preisen alle, die Arbeit erledigt er in Wahrheit aber nicht… Charmanter Spaß, der Müttern schmeichelt: Care-Arbeit ist auch Arbeit und nicht selbstverständlich! **USA** 2025

***PROGNOSE:** **Prominent besetzter Weihnachtsspaß, der uns erinnert, öfter Danke zu sagen!**

genial | gelungen | geht so | grausig | * War vor Redaktionsschluss nicht zu sehen

PRÄSENTIERT VON MAGENTA TV

Wake Up Dead Man

A Knives Out MYSTERY

NETFLIX *ab FR* ***12.12.***

KRIMI Ein Hauch von „Pater Brown“ durchweht die Ouvertüre der 2. „Knives Out“-Fortsetzung aus der Feder und unter der Regie von Rian Johnson („Looper“): Jud Duplenticy (Josh O’Connor, gr. Foto, l.), Priester mit Faustkampfvergangenheit, wird nach einem kleinen Kontrollverlust gegenüber einem Kollegen nach Chimney Rock strafversetzt. Als rechte Hand des ehrwürdigen Monsignore Jefferson Wicks (Josh Brolin). Dessen Wirken im Staate New York findet jedoch ein abruptes Ende, als er nach seiner Predigt in einer kleinen Kammer neben der Kanzel mit einer Stichwunde ins hoffentlich ewige Leben befördert wird. Da das offensichtlich nicht der heilige Geist war, sich aber auch sonst keine plausible Erklärung finden lässt,



Heißsporn Jud (l.) erleichtert im Auto des Detektivs sein Gewissen

nimmt sich Mastermind Benoit Blanc (Daniel Craig) des weltlichen Rätsels im sakralen Umfeld an… Mit seiner Interpretation eines modernen Hercule Poirot hat Daniel Craig bemerkenswert rasch das Bond-Image abgeschüttelt. Dabei würde er das Rätsel um den nächsten 007 als Benoit Blanc sicher im Handumdrehen lüften, sollte man ihn rufen… **USA** 2025 **FSK** 12

Klassischer Whodunit mit fantastischem Cast und extrem kreativen Ideen & Wendungen



Blanc sinniert am Grab des Opfers, wer ihn dorthin befördert hat…

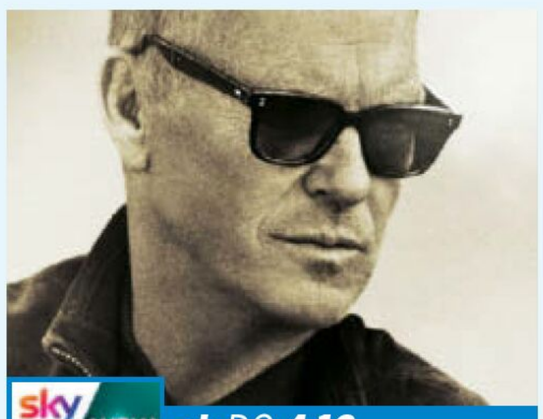

sky WOW *ab DO* ***4.12.***

A Killer’s Memory

THRILLER Die Idee, einen Auftragsmörder mit Gedächtnislücken zu zeigen, ist nicht neu. Man denke nur an „Memory“ mit Liam Neeson. Wuchtig hingelegt ist Michael Keatons Version allemal: Sein John „Aristoteles“ Knox leidet an Creutzfeldt-Jakob, einer extrem schnell voranschreitenden Form von Demenz. Bevor er alles vergisst, will er seinem Sohn helfen, der einen Mord begangen hat… Unfassbar, dass „Knox Goes Away“ bei uns nie ins Kino kam und in den USA floppte. Der Film hat Atmosphäre, Humor und Tiefgang! **USA** 2023 **FSK** 16 **111 Min.**

Sky Premiere: 4.12., 20.15 Uhr

Michael Keaton inszeniert sich selbst als Mann mit einem letzten Job… Bleibt im Gedächtnis



NETFLIX *ab FR* ***5.12.***

Love and Wine

ROMANTIKKOMÖDIE Modernes „Der Prinz und der Bettelknabe“-Märchen, in dem der Erbe eines Weingut-Imperiums, Ovethu Sityebe jr. (Ntobeko Sishi), seine Identität mit dem Sohn der Haushälterin tauscht, um das Herz der Medizinstudentin Amahle zu erobern, die sich nichts aus „rich kids“ macht… Leichtfüßige Romanze, die landschaftlich jede Menge hermacht und zudem mit der aus „The Woman King“ bekannten Masali Baduza (o.) aufwartet, die den liebestollen Jungs mit Würde begegnet und ihnen zeigt, wie man mit Frauen umzugehen hat. Sympathisch! **Südafrika** 2025 **109 Min.**

PROGNOSE:** **Buddymovie mit dem Herz am rechten Fleck — mal was anderes als Pilcher & Co.



tv *ab FR* ***21.11.***

The Family Plan 2

KOMÖDIE Mein Vater, der Langweiler? Nix da! Wie bereits im turbulenten Vorgänger entpuppt sich Dan Morgan (Mark Wahlberg) als Mann mit bewegter Vorgeschichte — als Elite-Killer in Diensten der US-Regierung. In der Fortsetzung muss er seine Qualitäten einmal mehr unter Beweis stellen. Diesmal wird’s persönlich, denn sein Gegenspieler ist kein Unbekannter… Waren’s in Teil 1 „True Lies“-Vibes, die den Charme von Simon Cellan Jones’ Spielfilm-Debüt ausgemacht haben, ist’s diesmal ein Familienabenteuer, bei dem alle Morgans gefragt sind, inkl. Schwiegersohn in spe. **USA/GB** 2025

Bei Prime gibt’s den „Play Dirty“-Mark, hier glänzt Wahlberg als Daddy mit gewissen Extras



Disney+ *ab MI* ***12.11.***

Freakier Friday

KOMÖDIE Vor 22 Jahren spielten sich Jamie Lee Curtis (r.) und Lindsay Lohan erstmals gegenseitig. Nisha Ganatra („The High Note“) inszenierte nun quasi das „Freakquel“ zur Bodyswitch-Sause von 2003, mit doppeltem Körpertausch. Die Story: Anna (Lohan), alleinerziehende Mom einer rebellierenden Tochter, datet den Vater von deren Erzfeindin Tess, der Altar ruft bereits. Eine mindertalentierte Wahrsagerin wirft alles über den Haufen, Anna und ihre Tochter tauschen, Oma und Tess ebenso… Erfindet das Rad nicht neu, aber Curtis als Teenie ist hinreißend! **USA** 2025 **110 Min.**

Das Grundrezept bleibt gleich, die Zutaten mehr oder minder ebenfalls — so mögen wir’s

genial · gelungen · geht so · grausig · * War vor Redaktionsschluss nicht zu sehen



„Sie riechen streng“, sagt Raka (r.) zu Noa über die Menschenfrau Nova (Freya Allen)

PLANET DER AFFEN NEW KINGDOM

sky wow **ab** *FR* **5.12.**

SCI-FI Der König ist tot? Es lebe der König: Wes Ball („Maze Runner“) öffnet ein neues Kapitel der Affen-Saga, das „viele Generationen“ nach Caesars Einäscherung spielt und den Auftakt einer Nachfolge-Trilogie ist — weniger düster als „Prevolution“ & Co., aber wieder ein absolutes „must-see“ im Blockbustersektor. Es erzählt die Heldenreise des jungen Affen Noa, der über einen Menschen stolpert („Sie sind Aasfresser, reinste Wildschweine.“), bevor maskierte Gorillas mit Elektroschock-Waffen über sein Heimatdorf herfallen und seinen gesamten Stamm entführen... Visuell wieder erste Sahne! Die Massenszenen, der Urwald, die nonverbalen Dialoge der Affen — der neue Handlungsfaden macht richtig Bock auf Teil 2. **USA** 2024 **FSK** 12 **140 Min.**

Sky Premiere: 5.12., 20.15 Uhr

Überragende Effekte und eine berührende Story machen die leichte Überlänge locker wett



NETFLIX **ab** *MI* **19.11.**

Der Sohn von tausend Männern

DRAMA Ein bisschen verschroben ist es schon, was uns der Brasilianer Daniel Rezende hier auftischt: Crisóstomo (Rodrigo Santoro, M.), einsamer Fischer um die 40, fährt regelmäßig mit lebensgroßer Stoffpuppe aufs Meer, Symbol einer Leerstelle in seinem Leben. Eines Tages deponiert er auf dem Markt einen Zettel: „Vater ohne Sohn sucht Sohn ohne Vater“, und findet so den 14-jährigen Camilo (Miguel Martines), der fortan den Sitzplatz des Lumpenpüppchens einnimmt... Schräge Filmpoesie, die ans Herz geht. **Bra** 2025 **126 Min.**

***PROGNOSE:** **Literaturverfilmung, die uns erinnert, dass jeder im Leben Großes bewirken kann**



sky wow **ab** *FR* **12.12.**

Riff Raff — Verbrechen ist Familiensache

KOMÖDIE Die liebe Verwandtschaft! Nicht immer freut man sich, wenn sie vor der Tür steht. So ergeht es auch Vincent, der in einem früheren Leben für die Mafia Leute umgepustet hat. Inzwischen ist er seriös geworden, hat eine junge Frau, ist liebender Stiefvater — als sein Sohn (Lewis Pullman) aus erster Ehe aufkreuzt, mitsamt hochschwangerer Freundin und Mutti Ruth (Jennifer Coolidge), Vincents Ex. Glasklar, das gibt Ärger... Dito Montiel mixt schwarzen Humor mit Familiendrama. **USA/GB** 2024 **FSK** 16 **100 Min.**

Sky Premiere: 12.12., 20.15 Uhr

Launige Familienaufstellung zum Jahreswechsel — der Cast macht's zu etwas Besonderem



NETFLIX **ab** *MI* **26.11.**

Die Vorkosterinnen

DRAMA 80 Jahre nach Kriegsende sind historische Stoffe, die zu der Zeit spielen, wieder gefragt. Sei es im Roman, wie „Wir dachten, das Leben kommt noch“ von Elisabeth Sandmann (Piper) über eine Frau aus dem Widerstand. Oder im Film, wie diesem von Silvio Soldini, der von Rosa Sauer (Elisa Schlott) erzählt, die 1943 in die Wolfsschanze gebracht wird, wo sie mit anderen den Speiseplan des Führers probieren muss, um dessen Unbedenklichkeit zu garantieren... Reales Vorbild ist Margot Wölk, die 95 werden musste, bis sie davon erzählen konnte. **It/Bel/CH** 2025 **FSK** 12 **123 Min.**

Bewegende Zeitreise, die ein bisher wenig bekanntes Detail der Geschichte beleuchtet



RTL+ **ab** *MO* **1.12.**

#SchwarzeSchafe

KOMÖDIE Skurrile Typen gehören in Berlin zum Stadtbild, wie Spätis und Schultheiss Pilsener. Folgerichtig siedelt Oliver Rihs auch die Fortsetzung seiner 2006 ohne Fördermittel realisierten Urban-Lifestyle-Klamotte an der Spree an. Teils sogar mit der gleichen Besetzung. Diesmal geht's um Klimaneutralität, Imkern in der Stadt, Genderpüppchen und lokale Delikatessen (Spree-Krabben-Sandwiches). Ein episodenhaft verschachteltes Kaleidoskop schräger Vögel (u.a. Jella Haase, o., Milan Peschel, M.), schrill und völlig überdreht. Dit is Berlin, muss man mögen... **D** 2025 **FSK** 16 **93 Min.**

Fridays for Future in durchgeknallt, da klebt man sich vorsichtshalber nicht ans Sofa...

Verfügbar auch in der Mediathek des jeweiligen Senders

PRÄSENTIERT VON MAGENTA TV





Heinz hat in der Zeitung von Floreana gelesen



Friedrich und Dore spielen Adam und Eva

sky wow **ab** *SA* ***29.11.***

THRILLERDRAMA Familie kann man sich nicht aussuchen. Mitbewohner leider auch nicht, dabei sehnen sich Friedrich Ritter (Jude Law, M.) und seine Geliebte Dore Strauch (Vanessa Kirby, oben r.) nach Abgeschiedenheit, als sie 1934 auf Galápagos-Insel Floreana übersetzen. Eine Auszeit vom Lärm der sogenannten Zivilisation, die einen Krieg erlitten hat und kurz davor steht, in die nächste Katastrophe zu schlittern. Ritter will in aller Ruhe ein philosophisches Manifest verfassen. Und darüber hinaus Heilung finden für seine Freundin, die an Multipler Sklerose erkrankt ist. Leider bleiben die beiden Aussteiger nicht lang allein. Weltkriegsveteran Heinz Wittmer (Daniel Brühl) folgt dem Paar, gemeinsam mit Sohn Harry und Gattin Margret (Sydney Sweeney, l.). Es kommt zu Spannungen im Paradies… Im Kino war Ron Howards fiebrige „Herr der Fliegen"-Version kein Erfolg beschieden: 2,4 Mio. Kasse bei 55 Mio. Dollar Budget. Dennoch ist die gallige Gesellschaftskritik eines seiner besten Werke. **USA** 2024 **FSK** 16 **125 Min.**

Sky Premiere: 29.11., 20.15 Uhr

„Robinson Crusoe" bekommt ungebetenen Besuch, oder: Der Mensch ist des Menschen Wolf



NDR *MO* ***1.12.****, 23.15 Uhr*

Martin liest den Koran

THRILLER Buchstäblich ein Film mit Sprengkraft: Ulrich Tukur (l.) spielt einen Islamwissenschaftler, der vom Konvertiten Martin (Zejhun Demirov) aufgesucht wird. Der hat in Eigenregie einen Sprengstoffgürtel gebastelt, plant ein Selbstmordattentat, um im Namen Allahs Ungläubige zu richten. Da kommen ihm Zweifel, ob das mit dem Koran vereinbar ist… Dialogstarker, philosophischer Beitrag, der gekonnt gängige Vorurteile schreddert. Lohn: Drehbuchpreis 2022 für das mutige Debüt von Autor Michail Lurje und Regisseur und Co-Autor Jurijs Saule **D** 2024 **FSK** 16 **105 Min.**

Intensives Kammerspiel, das einen neuen Blick auf den vielen fremden Glauben erlaubt



SO ***30.11.****, 22.45 Uhr*

Vena

DRAMA Mutter werden ist die natürlichste Sache der Welt. Und trotzdem gibt es Frauen, die eine Schwangerschaft in eine Krise stürzt. Zumal, wenn das Leben ohnehin Achterbahn fährt. Jenny (Emma Nova) ist so eine. Gerade bietet ihr Freund der labilen Frau ein bisschen Stabilität, ebenso die gemeinsam konsumierten Drogen. Ihr droht Haft. Die Aussicht auf eine Geburt versetzt sie in Panik… Starkes Debüt von Chiara Fleischhacker (auch Buch), die ohne zu urteilen eine Geschichte erzählt, die berührt. Kamerafrau Lisa Jilg erhielt den Michael-Ballhaus-Preis. **D** 2024 **FSK** 12 **110 Min.**

Wer „Monster im Kopf" mochte, ist hier richtig: bittersüßer Besuch am Rand der Gesellschaft

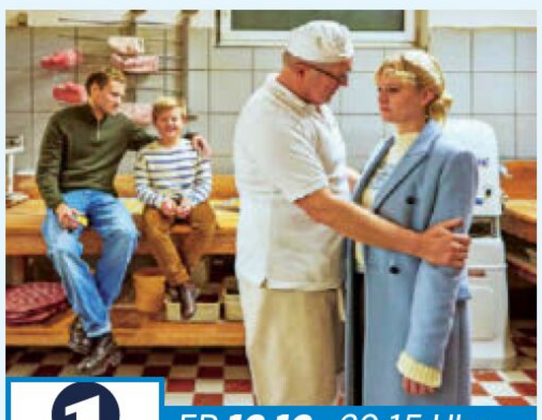

FR ***12.12.****, 20.15 Uhr*

Weihnachtsüberraschungen

TV-KOMÖDIE Die Liebe fällt nicht immer mit der Tür ins Haus. Bei Nora (Morgane Ferru, r.) und ihrem nervigen Ex-Mitschüler Bent (Anton Spieker, l.) dauert's bis zum unfreiwillig gemeinsam verbrachten Heiligabend, bis sie merken, dass sie sich eigentlich doch ganz gut finden. Bents Papa, Bäckermeister Rolf (Harald Krassnitzer), und Noras Mutter haben sich längst gefunden, spielen ihren Kindern gegenüber aber ein ziemlich infantiles Versteckspiel… Einer der besseren Weihnachtsfilme, ohne die der Advent nicht komplett wäre. **D** 2025 **90 Min.**

Fröhlich-festliches Ensemblestück: Liebe, Lametta, Lebkuchen, mit oder ohne Glühwein



arte *FR* ***5.12.****, 20.15 Uhr*

Bis es blutet

TV-DRAMA Passiert irgendwo ein Unglück, sind die Aasgeier der Boulevardpresse meist nicht weit. Mit denen will die ehrgeizige Journalistin Aga (Elisa Schlott) eigentlich nichts zu tun haben, als sie die Chance bekommt, vom Sport- ins Investigativressort zu wechseln. Doch Erfolgsdruck und der schlechte Einfluss ihres gewissenlosen Fotografen (Franz Pätzold) bringen ihr Wertekostüm ins Wanken… Spielfilmdebüt des Dokumentarfilmers Daniel Sager, der mit „Hinter den Schlagzeilen" und „Erfundene Wahrheit – die Relotius-Affäre" bekannt geworden ist. Extrem gut! **D** 2025 **85 Min.**

Wenn die Welt nach Sensationen dürstet: Voyeurismus und Moral gehen nicht zusammen

genial gelungen geht so grausig * War vor Redaktionsschluss nicht zu sehen



Manager Ron (Adam Sandler, l.) sorgt sich um seinen Star Jay

NETFLIX ab FR 5.12.

DRAMA Vor knapp zehn Jahren besetzten die Coen-Brüder Hollywood-Beau George Clooney (r.) als Schauspieler, der einen Schauspieler spielt („Hail, Caesar!“). In deren Fußstapfen tritt der inzwischen exklusiv für Netflix tätige ehemalige Independent-Filmer Noah Baumbach („Frances Ha“), der die Kapselkaffee-Ikone als titelgebenden Megastar inszeniert. Jener soll für seinen jüngsten Film „Eight Men from Now“ die Werbetrommel rühren, wird kurz davor aber vom Tod seines Mentors dermaßen aus der Bahn geworfen, dass er nach Europa flüchtet, um sich zu sammeln. Dort hört er von einer Mitreisenden im Zug den Vorwurf, sich eh immer nur selbst zu spielen. Jays Entgegnung ist reinste Philosophie: „Wissen Sie, wie schwer das ist? Versuchen Sie's mal.“ — Selbstreferenzielles, gefälliges Kino mit ordentlich Starpower. **USA** 2025 **FSK** 12 **132 Min.**

Gut aufgelegter Branchentreff, bei dem auch Lars Eidinger und Alba Rohrwacher vorbeischauen

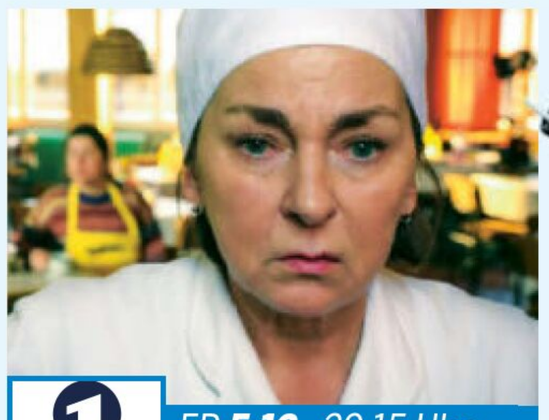

FR **5.12.**, 20.15 Uhr

Mit Herz und Hilde

TV-KOMÖDIE Steffi Kühnert (o.) ist zurück in der ostdeutschen Provinz, wie in „McLenBurger – 100 % Heimat“ wieder als resolute Imbiss-Chefin Hilde Bornowski. Die kriegt Stress mit dem Finanzamt, weil sie Burger an Bedürftige verschenkt aber die Buletten nicht versteuert hat. Der Fehlbetrag: üppig. Ihre Laune? Dürftig... Neben Kühnert glänzt Martin Brambach, der „Tatort“-Schnabel, als Fußballlehrer mit Herz und, neuerdings, unehelicher Tochter, was Hilde ihm übel nimmt. Merke: Irgendwann steht alles Ungesagte vor der Tür und haut einem in die Fresse... **D** 2024 **90 Min.**

Die Unwägbarkeiten des Lebens konzentriert in 90 Minuten, lebensnah und charmant



MI **10.12.**, 20.15 Uhr

Prange — man ist ja Nachbar

TV-KOMÖDIE Schrullige Typen sind die Spezialdisziplin von „Stromberg“-Veteran Bjarne Mädel (o.), sei es als Paketzusteller in „Geliefert“ oder als Kommissar mit Sozialphobie in den Sörensen-Krimis. Hier spielt er den Junggesellen Ralf Prange, der fürs ganze Haus als Paketstation missbraucht wird. Dropflex-Botin Dörte (Katharina M. Schubert) versüßt ihm den Job... Von Lars Jessen („Fraktus“), der wie sein Hauptdarsteller ein Faible fürs Skurrile hat. Im Kino startet am 7.12. „Jetzt. Wohin. — Meine Reise mit Robert Habeck“. **D** 2025 **FSK** 6 **90 Min.**

Moderne Version von „Tratsch im Treppenhaus“ nach einem Roman von Andreas Altenburg



FR **5.12.**, 0.30 Uhr

Saw X

HORROR Wer ihm in die Falle geht, hat sein Leben verwirkt. Das bewährte Grundrezept des Originals von 2004 bedienen Regisseur Kevin Greutert und die Autoren Josh Stolberg und Pete Goldfinger (seit Teil 8 dabei) natürlich auch diesmal. Neu ist der Versuch einer Geschichte: John Kramer alias Jigsaw wird von Wunderheilern reingelegt, die ihm quasi ewige Jugend versprechen aber eigentlich nur ausnehmen wollen. Als er es merkt, reagiert er erwartungsgemäß... Tobin Bell, inzwischen 83 Jahre alt, zum 10. Mal in seiner ikonischen Rolle. **USA/Kan/Mex** 2023 **FSK** 18 **110/93 Min.**

Wenn Albträume wahr werden: Bewährtes Blutbad in, Pardon, ungewohnt ästhetischer Optik



SO **7.12.**, 20.15 Uhr

Tatort: Die Erfindung des Rades

TV-KRIMI Aus gesundheitlichen Gründen hat sich Boerne (Jan Josef Liefers) Radfahren verordnet. Bei der Suche eines standesgemäßen Vehikels in der Fahrradmanufaktur Hobrecht & Hobrecht stoßen er und Thiel (Axel Prahl) auf eine tiefgekühlte Leiche, die an jener Stelle der Bühnenpräsentation auftaucht, an der sich das neue Modell der Hobrechts hätte befinden sollen... Wie so oft ist auch der 48. Fall vollkommen absurd und weit entfernt vom klassischen Whodunit, aber genau dafür lieben wir sie ja, die Münsteraner. **D** 2025 **90 Min.**

Erfindet das Rad nicht neu, ist aber so rund, wie man sich als Fan des Duos das wünscht

Verfügbar auch in der Mediathek des jeweiligen Senders

PRÄSENTIERT VON MAGENTA TV



Maryam Azadi und Hamza Kulina haben einen Verdächtigen aufgescheucht

tatort LICHT

SO **30.11.**, 20.15 Uhr

TV-KRIMI Auf „Dunkel" folgt Licht: Im 2. Fall für das noch junge Frankfurter Duo Melika Foroutan und Edin Hasanovic (l.) geht es um eine Leerstelle, eine Absenz. Viktoria Reiter war vor sechs Jahren bei ihrem Vater Julian, beide sind seitdem verschwunden. Zurück bleibt eine Mutter, die nicht abschließen kann. Lebt das Mädchen noch? Wurde sie Opfer eines erweiterten Suizids, einer Entführung? Anna ist überzeugt, eine neue Spur gefunden zu haben. Diese führt Maryam und Hamza zu einer Sekte, die fester Nahrung abgeschworen hat und von kosmischer Strahlung zu leben vorgibt... Rick Ostermanns „Tatort"-Debüt hält das hohe Niveau des 1. Falls, das Buch schrieb erneut Senad Halilbasic, den hier das lähmende Gift der Hoffnung interessiert hat. **D** 2025 **90 Min.**

Tieftrauriger Fall, der mit der Ungewissheit spielt: Jagen die Ermittler Lebende oder Tote?



ZDF SO **30.11.**, 20.15 Uhr

Liebesbrief an Jenny

TV-LIEBESFILM „Tatort"-Kommissarin Stefanie Reinsperger (o.) als Jeanne d'Arc in Sachen Body Positivity: Blumenhändlerin Jenny mag sich, wie sie ist. Nach einem Tanzunfall trifft sie im luxuriösen Reha-Ressort Fitness-Guru Timo (Golo Euler), der sich mit exzessivem Sport das Knie geschrottet hat. Das 1. Aufeinandertreffen findet im Speisesaal statt. Sie nimmt Nudeln, er eine Bowl mit Extrawünschen: ohne Halloumi. Vernünftig, aber spaßbefreit. Crowdpleaser mit gut gemeinter Botschaft: Dick, dünn, ist doch egal! Macht aber genau das zu seinem Thema... **D** 2025 **90 Min.**

Zwei Kitsch-unverdächtige Könner verleihen dem vorhersehbaren Film gute Momente

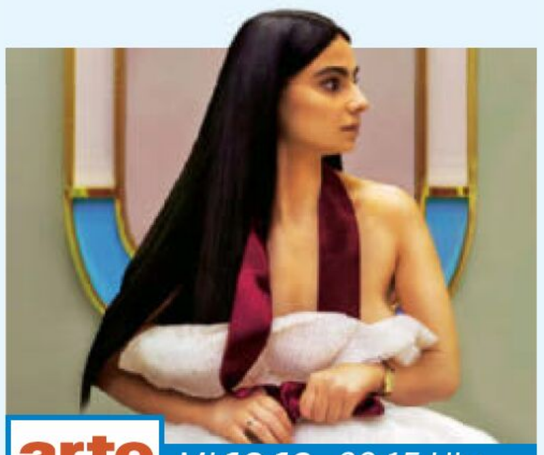

arte MI **10.12.**, 20.15 Uhr

Elaha

DRAMA Die eigene Hochzeit wird als der schönste Tag im Leben gepriesen? Elaha (Bayan Layla) verursacht allein der Gedanke an das freudige Ereignis Stress. Weil sie weiß, dass ihre deutsch-kurdische Familie kulturell bedingt vom unbefleckten Treueschwur ausgeht. Der Zug ist jedoch längst abgefahren... Allen Befürchtungen zum Trotz tappt Milena Aboyan in ihrem Erstling nicht in die Klischeefalle. Mit ihrem Drehbuch-Co-Autoren Constantin Hatz ist ihr ein sensibles Stück über Selbstbestimmung, Emanzipation und Erwartungsdruck geglückt. **D** 2023 **FSK** 12 **110 Min.**

Gleichberechtigung? So weit sind wir noch lange nicht, hier eindringlich veranschaulicht...



arte FR **12.12.**, 20.15 Uhr

Der andere Vater

DRAMA Papa, wer bin ich? Thibaut (Jean Le Peltier, r.) reist mit Adoptivsohn Gabriel (Tyron Bayineni) auf die Insel Gorée vor der Küste Senegals, bekannt als Symbol für die Verschleppung von Sklaven über den Atlantik, um dessen Wurzeln zu suchen. Die Rückkehr wird auch für ihn zu einem intensiven Erlebnis... Regiedebüt von Drehbuchautor Pierre Linhart („The Sentinels"), zart, gefühlvoll, intensiv, mit fantastischen Bildern. Wohltuend, ein gastfreundliches Land zu erleben, dessen Menschen den beiden offen und freundlich begegnen. Urlaub für die Seele. **F/Bel** 2025 **90 Min.**

Einfühlsames Drama über die in uns wohnende Sehnsucht, die eigenen Wurzeln zu kennen



SA **6.12.**, 20.15 Uhr

Spurlos in Venedig

TV-THRILLER Nicht nur Bestsellerautorin Donna Leon liebt die Lagunenstadt, seit über 30 Jahren Schauplatz ihrer Commissario-Brunetti-Reihe! Der 3. „Spurlos in ..."-Fall spielt ebenfalls in Venedig, wo Ex-Elitesoldat Gabriel „Angelo" Wendt (Max Riemelt, r.) lebt, bescheiden, als Tellerwäscher. Als er beobachtet, wie Jeanette Hain als kühle Mafia-Patin seiner Nachbarin Sofia (Lisa Lendaro) und ihrem siebenjährigen Sohn Luca (Ettore Rosetto) Schläger auf den Hals schickt, reaktiviert er seine Kampf-Skills... Spannendes Kräftemessen in spektakulärer Kulisse. **D** 2025 **90 Min.**

Action, Baby! Stark besetzter Adrenalinkick mit „Matrix Resurrections"-Star Max Riemelt

genial gelungen geht so grausig * War vor Redaktionsschluss nicht zu sehen

Der praktische Filmplaner zum Ankreuzen



Wake Up Dead Man
„Meine Stunden mit Leo"-Star Daryl McCormack (r.) könnte der Priester-Mörder sein... (Netflix)



F1: Der Film
Nie zu alt für diesen Scheiß: Brad Pitt (l.) zeigt Damson Idris, wie gut „Opa" Auto fährt... (Apple TV)



Prange – Man ist ja Nachbar
Bald wieder als Ernie im Kino: Bjarne Mädel als Pedant mit Hormonstau... (Das Erste)

sky wow

- [ ] **Eden** USA 2024 S. 42
😬 **THRILLERDRAMA** Ron Howard schickt Jude Law auf eine einsame Insel. Bald gibt's Stress... **Sky Premiere 29.11., 20.15 Uhr/WOW ab 29.11.**

- [ ] **A Killer's Memory** USA 2023 S. 40
😬 **THRILLER** „Still Alice" in der Halbwelt: Killer mit Demenz hat einen letzten Job zu erledigen... **Sky Premiere 4.12., 20.15 Uhr/WOW ab 4.12.**

- [ ] **Planet der Affen: New Kingdom** USA 2024 S. 41
😬 **SCI-FI** Starker Auftakt zur Folge-Trilogie. **Sky Premiere 5.12., 20.15 Uhr/WOW ab 5.12.**

- [ ] **Locked** USA/Kan 2025 S. 39
😐 **HORROR** Sadistischer SUV-Besitzer sperrt Langfinger in seine Karre ein und lässt ihn büßen. **Sky Premiere 6.12., 20.15 Uhr/WOW ab 6.12.**

- [ ] **Riff Raff — Verbrechen ist Familiensache** USA/GB 2024 S. 41
😬 **KOMÖDIE** Vincent bekommt Besuch, leider... **Sky Premiere 12.12., 20.15 Uhr/WOW ab 12.12.**

NETFLIX

- [ ] **Die Vorkosterinnen** It/Bel/CH 2025 S. 41
😬 **DRAMA** Da der Führer sich vor Zusatzstoffen im Salat fürchtet, müssen ein paar Damen seine Speisen auf Unbedenklichkeit prüfen. **ab 26.11.**

- [ ] **Train Dreams** USA 2025
😬 **DRAMA** Nach dem Verlust seiner Familie fällt es einem Gelegenheitsarbeiter schwer, wieder zu vertrauen. Intensive Katharsis! **ab jetzt**

- [ ] **Troll 2** Nor 2025 S. 39
😬 **HORROR** Wie der Titel schon sagt: Kaum ist der erste Troll unschädlich gemacht, verbreitet ein zweiter Angst und Schrecken... **ab 1.12.**

- [ ] **My Secret Santa** USA 2025 S. 39
😐 **KOMÖDIE** Frau verkleidet sich als Kerl, um in einer exklusiven Gemeinde als Weihnachtsmann zu jobben. Ihre Tarnung wackelt bald. **ab 3.12.**

- [ ] **Jay Kelly** USA 2025 S. 43
😬 **DRAMA** Mr. Nespresso auf Werbetour, quasi: George Clooney spielt einen Schauspieler, der in eine persönliche Krise schlittert... **ab 5.12.**

- [ ] **Love and Wine** Südafrika 2025 S. 40
😬 **ROMANTIKKOMÖDIE** Zwei Jungs tauschen ihre gesellschaftliche Stellung, weil ein Mädchen nicht auf reiche Typen abfährt... **ab 5.12.**

- [ ] **Knives Out 3: Wake Up Dead Man** USA 2025 S. 40
😬 **KRIMI** Ein unmöglicher Mord am Prediger ruft Benoit Blanc auf den Plan. **ab 12.12.**

prime video

- [ ] **Oh. What. Fun.** USA 2025 S. 39
😬 **KOMÖDIE** Alle Jahre wieder sorgt Mutti dafür, dass es alle schön haben. Niemand dankt es ihr. Dieses Jahr taucht sie einfach mal unter. **ab 3.12.**

- [ ] **Playdate — Die Action-Dads** USA 2025
😬 **ACTIONKOMÖDIE** Zwei Väter und ihre Söhne geraten in ein lebensgefährliches Abenteuer, dabei wollten sie doch nur spielen... **ab 12.11.**

Disney+

- [ ] **Freakier Friday** USA 2025 S. 40
😬 **KOMÖDIE** 22 Jahre später tauschen Tess und Anna wieder ihre Körper — allerdings mit neuen, sehr jugendlichen Tauschpartnerinnen. **ab jetzt**

- [ ] **Die Rosenschlacht** GB/USA 2025 S. 39
😬 **KOMÖDIE** Theo verliert seinen Job, während Ivy beruflich voll durchstartet. Das lässt ihre eh schon fragile Beziehung implodieren... **ab 3.12.**

- [ ] **Die Hand an der Wiege** USA 2025
😬 **PSYCHOTHRILLER** Die Wiedergeburt eines Klassikers: Frisch engagiertes Kindermädchen verfolgt einen perfiden Racheplan... **ab jetzt**

tv

- [ ] **The Family Plan 2** USA/GB 2025 S. 40
😬 **KOMÖDIE** Dan Morgan jettet mit der Familie nach London, um mit Tochter Nina zusammen zu sein. Wird turbulenter als erwartet... **ab 21.11.**

- [ ] **F1: Der Film** USA 2025 S. 38
😐 **ACTION** Der Rennstall von Ruben performt nicht wie erhofft, daher reaktiviert der Ex-F1-Pilot Sonny, seinen ehemaligen Rivalen... **ab 12.12.**

Paramount+

- [ ] **Heart Eyes — Der Pärchen-Killer** NZL/USA 2025
😬 **HORRORKOMÖDIE** Ein Killer macht Jagd auf Pärchen, die am Valentinstag arbeiten. **ab 4.12.**

RTL+

- [ ] **#SchwarzeSchafe** D 2025 S. 41
😐 **KOMÖDIE** Freaky Hauptstadt: Eine Handvoll Öko-Berliner schrauben an der Nachhaltigkeit in ihrem Kiez, leider nicht so knorke. **ab 1.12.**

Free-TV & Mediathek

- [ ] **Tatort: Licht** D 2025 S. 44
😬 **TV-KRIMI** Von Annas Tochter fehlt seit sechs Jahren jede Spur. Ein Hinweis bringt Bewegung in den Cold Case. **Das Erste 30.11., 20.15 Uhr**

- [ ] **Vena** D 2024 S. 42
😐 **DRAMA** Gerade hat sich Jenny ein bisschen stabilisiert, als sie schwanger wird. Marla hilft, ohne zu verurteilen. **SWR 30.11., 22.45 Uhr**

- [ ] **Martin liest den Koran** D 2024 S. 42
😬 **THRILLER** Darf man im Namen Allahs töten? Darüber diskutiert Attentäter Martin mit einem Islam-Wissenschaftler. **NDR 1.12., 23.15 Uhr**

- [ ] **Bis es blutet** D 2025 S. 42
😬 **TV-DRAMA** Aga will als seriöse Journalistin Fuß fassen und lässt sich vor lauter Erfolgsdruck dann doch korrumpieren. **ARTE 5.12., 20.15 Uhr**

- [ ] **Mit Herz und Hilde** D 2024 S. 43
😬 **TV-KOMÖDIE** Die geplante Party mit Ronnie zum Hochzeitstag platzt, als der mit pikanten News rausrückt... **Das Erste 5.12., 20.15 Uhr**

- [ ] **Spurlos in Venedig** D 2025 S. 44
😬 **TV-THRILLER** Um einen entführten Jungen zu befreien, zieht Angelo in einen Krieg mit der italienischen Mafia. **Das Erste 6.12., 20.15 Uhr**

- [ ] **Tatort: Die Erfindung des Rades** D 2025 S. 43
😬 **TV-KRIMI** Boerne lässt seine guten Vorsätze ruhen, es gab Tote. **Das Erste 7.12., 20.15 Uhr**

- [ ] **Prange — man ist ja Nachbar** D 25 S. 43
😬 **TV-KOMÖDIE** Zwei schräge Barmbeker Vögel konkurrieren um die neue Paketbotin, die selbst etwas seltsam ist. **Das Erste 10.12., 20.15 Uhr**

- [ ] **Der andere Vater** F/Bel 2025 S. 44
😬 **DRAMA** Thibaut geht mit seinem Adoptivsohn Gabriel auf die Suche nach dessen leiblichen Eltern auf der Insel Gorée. **ARTE 12.12., 20.15 Uhr**

- [ ] **Theresa Wolff: Nebel** D 2025
😬 **TV-KRIMI** Während die Polizei den toten Finn schlicht für das nächste Opfer einer neuen Droge halten, zweifelt Theresa. **ZDF 29.11., 20.15 Uhr**

- [ ] **Schattenmord: Unter Feinden** D 2025
😬 **TV-KRIMI** Obwohl Ali Sakka in Haft sitzt, hat er vermutlich mit dem Mord an einem Anwalt zu tun. Wie geht das? **Das Erste 3.12., 20.15 Uhr**

- [ ] **Spree — Alles für die Klicks** USA 2020
😐 **THRILLER** Kurz will Influencer werden, fette Kohle machen. Im Buhlen um Aufmerksamkeit schießt er übers Ziel hinaus. **ZDF 5.12., 3.30 Uhr**

- [ ] **Das Meer ist der Himmel** D 2024
😬 **ROADMOVIE** Leon kehrt nach 20 Jahren nach Albanien zurück, um seinem toten Vater die letzte Ehre zu erweisen... **Das Erste 7.12., 0.05 Uhr**

Verfügbar auch in der Mediathek des jeweiligen Senders

PRÄSENTIERT VON
MAGENTA TV
deine Plattform für Fernsehen & Streaming



Einst Freundinnen: Jess (Diane Kruger, l.) & Liz (Jo Joyner)

LITTLE DISASTERS

Erschüttert: Freundin Mel (Emily Taaffe)

Stress: Jess & Gatte Ed (JJ Feild)

Paramount+ **ab** *DO* **11.12.**

DRAMA Staffel 1 Hochkarätig besetzter Psychothriller über die Zerstörungskraft eines grausigen Verdachts. Vier Freundinnen, die sich einst in ihrer Schwangerschaft kennenlernten und die Zeit von Geburtsvorbereitungskurs bis zur Krabbelgruppe zusammen verbrachten, treffen nach zehn Jahren wieder aufeinander. Eines Tages kommt Jess (Diane Kruger, „The Bridge — America“), erneut Mutter geworden, mit ihrer kleinen Tochter in die Notaufnahme. Am Kopf: eine rätselhafte Verletzung. Ausgerechnet ihre Freundin, Ärztin Liz (Jo Joyner, „Shakespeare & Hathaway“), hat Dienst. Im Herzen zerrissen meldet sie den Vorfall pflichtgemäß dem Jugendamt — und löst eine Katastrophe aus, die auch die Freundinnen Mel (Emily Taaffe, „The Rising“) und Charlotte berührt. Die tiefe Verbundenheit gerät in einem Netz aus Schuld, Scham und gesellschaftlichem Erwartungsdruck ins Wanken. — Basiert auf dem Bestseller von Sarah Vaughan. Kruger ist demnächst in der erotischen Historienserie „The Seduction“ zu sehen.

Für Fans von „Big Little Lies“
GB seit 2025 **6 Folgen**

***PROGNOSE: Brillanter Cast, nervenzerrende Story — ganz sicher kein Serien-Desaster**



Auf Monster-Mission: Percy (M.), Annabeth und Grover

Disney+ **ab** *MI* **10.12.**

FANTASY Staffel 2 Helden, Schurken, Monster – hier lebt die griechische Mythologie in grandiosen Bildern auf. In der Fortsetzung begegnen die Halbgötter Percy Jackson (Walker Scobell), Sohn des Poseidon, und seine Freunde Annabeth (Leah Jeffries), Tochter von Athene, und das Mischwesen Grover (Aryan Simhadri) gruseligen Meeresungeheuern. Beim Angriff auf das Camp des Trios wird ein magischer Baum vergiftet – die Schutzbarriere des Halbgott-Trainingslagers ist in Gefahr. Einzige Rettung: das legendäre Goldene Vlies. Das Problem: Es wird gehütet vom furchterregenden Zyklopen Polyphem (gespielt von Aleks Paunovic, „The 100"), in dessen Gewalt sich Grover befindet! – Staffel 1 avancierte zum Topseller, eine der erfolgreichsten Serienstarts von Disney+. Neuzugänge: Daniel Diemer als Jungzyklop Tyson, Percys Halbbruder, und Courtney B. Vance („Lovecraft Country") als neuer Zeus. Basiert auf dem zweiten Band „Im Bann des Zyklopen" aus Rick Riordans Buchvorlage. Staffel 3 wird derzeit produziert.

Für Fans von „The Magicians"
USA seit 2023 **8 Folgen**

***PROGNOSE: Der erste Trailer zeigt ein fantastisches Spektakel – göttliche Aussichten!**



RTL+ **ab** *MO* **1.12.**

Brilliant Minds

KRANKENHAUS Staffel 1 Genie im Arztkittel. Seine Techniken gelten als revolutionär. Neurologe Dr. Wolf („Heroes"-Star Zachary Quinto) erforscht am Bronx General Hospital den menschlichen Geist. Privat haben die Klinik-Docs mit ihrer eigenen mentalen Gesundheit so manches Problem. – Basiert auf dem Leben des britischen Neurologen und Autors Oliver Sacks. Inspiriert vom Roman „Der Mann, der seine Frau mit einem Hut verwechselte". Staffel 2 (mit „Smallville"-Star Laura Vandervoort) kommt.

Für Fans von „Dr. House"
USA seit 2024 **13 Folgen**

Scharfsinnig gespielter Arztthriller mit Herz und Humor. Diagnose: Serien-OP gelungen



tv **ab** *MI* **3.12.**

Traqués – Gejagt

THRILLER Staffel 1 Im Visier des Bösen. „Marseille"-Star Benoît Magimel (v.) mimt den Hobbyjäger Franck, der mit Freunden die Wochenenden im Wald verbringt. Eines Tages werden sie angegriffen, eine auftauchende Jagdgruppe schießt und verletzt einen der Kumpels. Geschockt kehrt Franck zu Ehefrau Krystel (gespielt von „Inglourious Basterds"-Star Mélanie Laurent) zurück. Im Nacken: die Widersacher aus dem Wald. – Inszeniert von Cédric Anger, der im Spielfilm „Paris bei Nacht" Regie führte.

Für Fans von „Utopia"
F seit 2025 **6 Folgen**

***PROGNOSE: Psycho-Story zum Mitfiebern, top Cast – hat das Zeug zum Adrenalinschub**



NETFLIX **ab** *FR* **12.12.**

Stadt der Schatten

THRILLER Staffel 1 Ein Cop-Duo jagt das Grauen. Die erste Szene, ein Schock: An der Fassade der berühmten Casa Milà von Antoni Gaudi in Barcelona hängt eine verbrannte Leiche. Die Spur führt die Fahnder Milo Malart (Isak Férriz, „Gigantes") und Rebeca Garrido (Verónica Echegui, „Rein privat") zu einem psychopathischen Killer. Das Leben seiner Opfer bestand aus Schuld, Macht und einem alten Fehler, der nie gesühnt wurde. – Nach dem Roman „El asesino de La Pedrera" von Aro Sáinz de la Maza.

Für Fans von „Der Pass"
Span seit 2025 **6 Folgen**

***PROGNOSE: Kultur und Grauen, originell gestrickter Thriller. Steht eher nicht im Schatten**



NETFLIX **ab** *DO* **4.12.**

The Abandons

WESTERN Staffel 1 Zwei verfeindete Ladys duellieren sich mit den Waffen einer Frau. Oregon in der 1850er-Jahren. Fiona Nolan (Lena Headey, „Game of Thrones") lebt mit fünf weiteren Außenseitern als Wahlfamilie in der Ansiedlung The Abandons. Auf der anderen Seite: Witwe Constance Van Ness (Gillian Anderson, „The Crown", o.), resolute Matriarchin einer mächtigen Bergbaudynastie. Ihr Interesse: der Grundbesitz von Fiona. – Im Cast: Lucas Till („MacGyver"). Von „Sons of Anarchy"-Schöpfer Kurt Sutter.

Für Fans von „1883"
USA seit 2025 **8 Folgen**

***PROGNOSE: Top-Frauen-Power in Wild-West-Manier – sollte mitten ins Schwarze treffen!**

genial gelungen geht so grausig * War vor Redaktionsschluss nicht zu sehen

PRÄSENTIERT VON MAGENTA TV



Michael (v.) und Ronnie (2. v. l.) führen den Mafiaclan an

sky wow **ab** *DO* **4.12.**

KRIMI Staffel 1 Gier, Macht, Stolz und Ehrgeiz — ein Clan kämpft um sein Drogenimperium. Michael Kavanagh (James Nelson-Joyce, „The Outlaws") ist führendes Mitglied der Liverpooler Drogenmafia. Mit seinem Partner Ronnie (Sean Bean, „Time") schmuggelt er seit Jahren erfolgreich Kokain direkt aus Kolumbien ins Land. Doch plötzlich wird der Clan von einem Verräter bedroht. Michael beginnt, über eine Zukunft jenseits seiner kriminellen Aktivitäten nachzudenken — für seine große Liebe Diana (Hannah Onslow, „Belgravia: The Next Chapter"). — Von „The Last Kingdom"-Schöpfer Stephen Butchard. Die britische Crime-Serie entwickelte sich zum meistgesehenen neuen Drama des Jahres 2025 — Staffel 2 kommt!

Für Fans von „Gangs of London"

GB seit 2025 **8 Folgen, ca. 59 Min.**

Sky Atlantic: 4.12., 20.15 Uhr

Packendes Drama, charismatisch gespielt, intensiver Blick in menschliche Abgründe



NETFLIX **ab** *MI* **19.11.**

Envious

COMEDY Staffel 3 Blick in das Leben einer Heldin, der man die Daumen drückt, egal welche Todsünden sie begangen hat. Vicky (Griselda Siciliani) ist hin- und hergerissen zwischen Vernunft und Leidenschaft. Sie zögert immer noch zwischen zwei Leben: dem stabilen, das sie mit Daniel aufbauen könnte, und dem unvorhersehbareren, das Matías ihr bietet. Zweifel und Selbstsabotage drohen, das zu zerstören, was sie sich aufgebaut hat, während sie versucht herauszufinden, was sie wirklich will.

Für Fans von „Love"

Arg seit 2024 **12 Folgen**

***PROGNOSE:** **Intime Reflexionen, Humor, soziale Satire — da sind wir envious (neidisch)**



NETFLIX **ab** *DO* **27.11.**

Stranger Things

HORROR Staffel 5 Neue merkwürdigere Dinge schocken in dem mit Preisen überhäuften Sci-Fi-Mysterythriller. Die finale 5. Staffel macht einen Zeitsprung in den Herbst 1987. Die Helden um Elf (Millie Bobby Brown, o.) und Joyce (gespielt von Golden-Globe-Star Winona Ryder) eint ein Ziel: Die Menschen hassende Schurken-Kreatur Vecna zu töten. Die letzte Schlacht naht — und mit ihr eine Finsternis, mächtiger und tödlicher als je zuvor. — Vier Folgen, Episoden 5 bis 7 am 26.12., Finale am 1.1. 26.

Für Fans von „Dark"

USA seit 2016 **8 Folgen**

***PROGNOSE:** **Mysteryspuk, Teenie-Slasher und Highschool-Drama — grandioser Mix**



Disney+ **ab** *MI* **19.11.**

English Teacher

COMEDY Staffel 2 Bockige Schüler und nervende Eltern — der offen homosexuell lebende Highschool-Lehrer Evan (Brian Jordan Alvarez) aus Austin muss sich wieder mit allerlei Problemen herumplagen. Zum Staffel-2-Start der preisgekrönten Comedy stehen diese Themen an: Klimawandel, Covid-19, Militärrekrutierung und Handynutzung. Parallel kämpft Evan mit privaten Herausforderungen, seiner brisanten Beziehung zu Ex-Lover Malcolm. — Brian Jordan Alvarez ist auch der Entwickler der Serie.

Für Fans von „Der Lehrer"

USA seit 2024 **10 Folgen**

***PROGNOSE:** **Zählte zu den besten Serien-Neustarts 2024 — geht sicher weiter mit Topnoten**

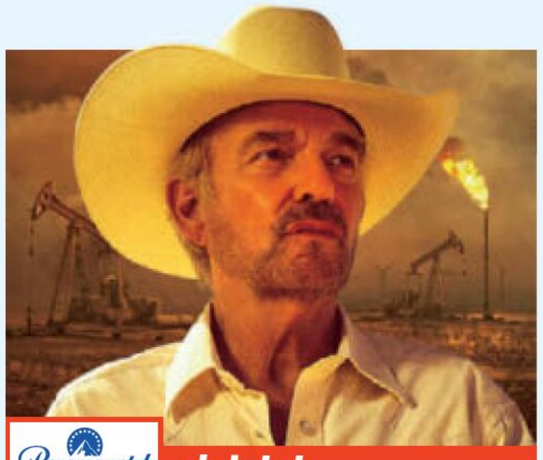

Paramount+ **ab jetzt**

Landman

DRAMA Staffel 2 Auf den Ölfeldern im Westen von Texas entflammen sich Gier, Neid und Intrigen. Im Zentrum des Serien-Hits steht erneut der hartgesottene Landman Tommy Norris (Oscarpreisträger Billy Bob Thornton, „Goliath"), der sich als „Fixer" um die Probleme der Ölfirmen kümmert. Zum Ende der ersten Staffel war Tommys Chef Monty mit einem Herzinfarkt zusammengebrochen. Witwe Cami (gespielt von Demi Moore, „Feud") übernahm die Firma. Und entdeckt: Ihrem Ehemann drohte das Gefängnis.

Für Fans von „Yellowstone"

USA seit 2024 **10 Folgen**

***PROGNOSE:** **„Yellowstone", „1883", „1923", „Landman" — der Wilde Westen galoppiert!**

genial · gelungen · geht so · grausig · * War vor Redaktionsschluss nicht zu sehen

MAN vs BABY



NETFLIX ab DO 11.12.

COMEDY Staffel 1 Baby statt Biene! „Mr. Bean“ auf neuer Chaos-Mission. Fortsetzung der Comedy-Serie „Man vs Bee“ (2022), in der Rowan Atkinson alias Trevor Bingley als House-Sitter auf eine Luxusvilla aufpassen sollte, die schließlich wegen einer wild gewordenen Hummel abfackelte. Jetzt, nach drei Monaten Knast, tritt Trevor, inzwischen Schulhausmeister, einen neuen Gelegenheitsjob an: über die Weihnachtstage ein Penthouse in London hüten. Kurz zuvor, am letzten Schultag, liegt nach dem Krippenspiel das „Jesuskind“ verwaist da – und Trevor erhält einen unerwarteten Begleiter. Happy Christmas? Von wegen! – In Planung: Rowan Atkinson will noch einmal in die Parade-Rolle des britischen Super-Geheimagenten „Johnny English“ schlüpfen.

Für Fans von „Idiotsitter“

GB seit 2025 **4 Folgen**

***PROGNOSE: Köstliche Trailer-Szenen beweisen: Der Comedy-Altmeister kann es noch!**



Babysitter wider Willen: Trevor Bingley (Rowan Atkinson)



RTL+ ab DI 2.12.

Found

DRAMA Staffel 2 Finale Runde um Gabi Mosely (Shanola Hampton, „Shameless“), ein ehemaliges Entführungsopfer, das eine Firma leitet, die sich auf die Suche nach gekidnappten Menschen spezialisiert hat. Knifflige Fälle für ihr Team: ein vermisstes Baby, ein Witwer, der mit einem Mörder verlobt ist, verschwindet am Hochzeitstag, ein 15-jähriger Junge sucht seine Eltern. – Entwickelt von Nkechi Okoro Carroll („All American“). Nach dieser Staffel wurde die Serie eingestellt. Gründe: sinkende Quoten.

Für Fans von „Kidnapping“

USA seit 2023 **22 Folgen**

Stark begonnen, dann schwer nachgelassen – zu Recht entführt ins Serien-Aus



NETFLIX ab DO 20.11.

Undercover im Seniorenheim

COMEDY Staffel 2 Raus auf dem Heim, rein in die Uni! Während Aushilfsermittler Charles Nieuwendyk (Ted Danson, „The Good Place“, o.) in der ersten Staffel verdeckt im Seniorenheim schnüffelte, führt ihn sein neuer Auftrag aufs College. Der verzwickte Fall für den Ex-Professor: der Verbleib einer Spende des exzentrischen Milliardärs Brad Vinick (gespielt von Gary Cole, „Veep“) an seine frühere Uni. – Entwickelt von Michael Schur („Parks and Recreation“).

Für Fans von „The Residence“

USA/Chile seit 2024 **8 Folgen**

***PROGNOSE: Das amüsante Schauspiel von Ted Danson verspricht neuen Mordsspaß**



zdf neo DI 2.12., 21.45 Uhr

House of Bellevue

DRAMA Staffel 1 Blick auf die Schattenseite einer Glitzerwelt. Im Zentrum steht der 19-jährige, bisexuelle Emm (Ricco-Jarret Boateng, r.), der die brandenburgische Provinz verlässt und in die queere Ballroom-Community Berlins eintaucht. Hier lernt er die Choreografin Lia kennen, die ihn ins „House of Bellevue“ aufnimmt. Emm glaubt sich am Ziel seiner Träume – bis ihm klar wird, dass hinter der glamourösen Fassade aus Musik, Performance und Lifestyle eine Vielzahl an Konflikten und Schicksalen steht.

Für Fans von „Love, Victor“

D seit 2025 **6 Folgen, ca. 40 Min.**

***PROGNOSE: Lovestory über Vielfalt, Zugehörigkeit und Identität – gefühlig erzählt**



GOLD SA 6.12., 3.05 Uhr

Revival

DRAMA Staffel 1 In ihrer Brust schlägt ein fremdes Herz. Die Organtransplantation rettete Florence Arrieta (Claire Keim, „Infidèle“, l.) in letzter Sekunde das Leben. Sie fragt sich: Von wem stammt das Herz? Es kommt heraus: Bei der Organspenderin handelt es sich um die 23-jährige Ana Daendels, eine belgische Studentin, die bei einem Autounfall an der Küste nahe Biarritz starb. Doch dann stößt Anas Vater auf Mysteriöses: Sie hatte sich kurz vor ihrem Tod anscheinend verfolgt gefühlt…

Für Fans von „Breathe“

F/Bel seit 2022 **6 Folgen, ca. 40/39 Min.**

Emotionaler Plot um die Frage: Wie fühlt sich das Leben mit einem fremden Herzen an?

Verfügbar auch in der Mediathek des jeweiligen Senders

PRÄSENTIERT VON MAGENTA TV



Zeugin des Todessturzes: Polizeischülerin Lizzy (T. Sharif)



Trauert um seine Tochter Farah: Younes (Nabil Elouahabi)

arte *DO **4.12.**, 21.40 Uhr*



KRIMI Staffel 1 Ein mysteriöser Todesfall und die Frage nach dem Warum? Der altgediente Polizist Hadley Matthews und die 15-jährige Libyerin Farah stürzen vom Dach des Portland Towers im Südosten von London in den Tod. Einzige Zeugen: ein traumatisierter, fünfjähriger Junge und die Polizeischülerin Lizzie Adama (Tahirah Sharif, „Spuk in Bly Manor“). Die Sonderermittler Sarah Collins („Game of Thrones“-Star Gemma Whelan) und Steve Bradshaw (Jimmy Akingbola, „Kate & Koji“) finden heraus: Das tote Mädchen hatte den Jungen entführt und mit auf den Turm genommen. Noch mysteriöser wird es, als Polizeischülerin Lizzie plötzlich verschwindet. Sie war auch Zeugin in einem Mafia-Mordfall — wurde Lizzy gekidnappt und ist nun in Lebensgefahr? — Basiert auf dem Roman „Post Mortem“ von Kate London, die einst selbst Polizistin beim Metropolitan Police Service war. Das Drehbuch verfasste Patrick Harbinson („Homeland“). Insgesamt wurden drei Staffeln produziert. Die zweite, vierteilige Staffel erscheint am 11. Dezember.

Für Fans von „Line of Duty“

GB seit 2021 **3 Folgen, ca. 50 Min.**

Packende Polizeiarbeit, brisante Fälle, komplexe Charaktere — brillanter Krimistoff!



zdf neo *DI **9.12.**, 2.00 Uhr*

The Outlaws

KRIMI Staffel 3 Die Kleinkriminellen, die ihre Strafen mit Sozialarbeit ableisten, geraten in neue brenzlige Situationen. Plötzlich taucht die verschwundene Rani (Rhianne Barreto, l.) wieder auf und verstrickt die Gruppe in ein Netz aus Geheimnissen und Gefahren. Das Problem: Sie hat eine Leiche im Auto! Und der miese Gangster „The Dean“ droht aus dem Gefängnis entlassen zu werden. — Neu in Staffel 3 dabei: Harry Trevaldwyn („Star Wars: The Acolyte“). Eine vierte Staffel ist noch nicht bestätigt.

Für Fans von „Tulsa King“

GB seit 2021 **5 Folgen, ca. 60 Min.**

Fabelhafte, schwarzhumorige Dramedy — mit den schrägen Vögeln fiebert man mit



1 *FR **5.12.**, 23.55 Uhr*

Asbest

DRAMA Staffel 2 Neue Gangsterstorys auf den Straßen Berlins und hinter den Knastmauern — Clankriminalität, Revierkämpfe und Korruption. Knastausbrecher Momo (Xidir Koder Alian, l., mit Kida Khodr Ramadan) wird jetzt auch noch wegen Mordes an einem Wärter gesucht! Und im Gefängnis checken neue miese Verbrecher ein. — Neu im Cast der Erfolgsserie: Clemens Schick als spielsüchtiger Wärter, Deleila Piasko als psychopathische Ermittlerin und Fabian Hinrichs als Skandal-Politiker.

Für Fans von „4 Blocks“

D seit 2023 **6 Folgen, ca. 45 Min.**

***PROGNOSE: Düstere Atmosphäre, Action, starker Cast — verhaftet nicht nur Knast-TV-Fans**

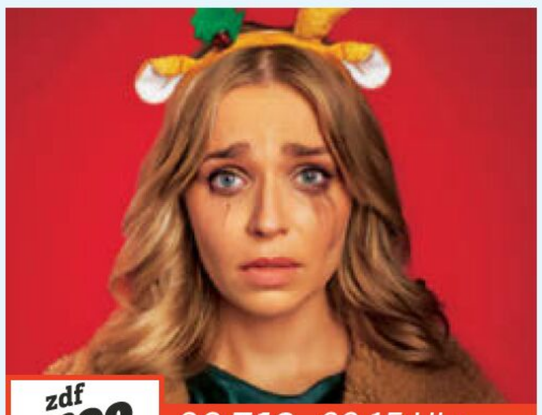

zdf neo *SO **7.12.**, 20.15 Uhr*

Single Bells — 12 Dates till Christmas

COMEDY Staffel 2 Es knistert und menschelt sehr. Festliche Katastrophen und große Gefühle — neue Storys um die chaotische aber liebenswerte Mina (Julie Van den Steen) und ihren Versuchen, Liebe, Familie und Feiertage unter einen Hut zu bringen. Beim Adventsessen sorgt Mutter Annie für einen Paukenschlag: Sie hat sich von Piet getrennt! Minas Plan: Annie soll zu hoffnungslosen Dates geschickt werden — damit sie erkennt, dass Piet der Richtige für sie ist.

Für Fans von „Weihnachten zu Hause“

Bel seit 2024 **12 Folgen, ca. 25 Min.**

***PROGNOSE: Sympathisch, witzig und romantisch — ein kleines, süßes Serien-Geschenk**



ZNAXX *MI **3.12.**, 21.05 Uhr*

Young Rock

COMEDY Staffel 3 Finale Runde der auf verschiedenen Zeitebenen erzählten Dramedy um Hollywoodstar Dwayne Johnson („Fast & Furious“). 2032 muss er eine schwere Niederlage bei der US-Präsidentschaftswahl einstecken. Danach zieht sich der Schauspieler komplett aus der politischen Landschaft zurück, bis er einen überraschenden Anruf erhält. — Johnson blickt auf seine Vergangenheit als Kind, Jugendlicher und junger Erwachsener (o. l.: Uli Latukefu) in den 1980er- und 1990er-Jahren.

Für Fans von „Die Goldbergs“

USA seit 2021 **13 Folgen, ca. 25/20 Min.**

Hollywood-Megastar Johnson rockt mal wieder das Set — gelungener Serien-Punch!

genial gelungen geht so grausig * War vor Redaktionsschluss nicht zu sehen

»Der praktische Serienplaner zum Ankreuzen



Man vs. Baby
Trevor (Rowan Atkinson) nimmt es als Housesitter mit einem Kleinkind auf (Netflix)



Little Disasters
Mütter: Mel (E. Taaffe), Liz (J. Joyner), Jess (D. Kruger) und Charlotte (S. Conn, v. l.) (Paramount+)



Asbest
Momo (Xidir Koder Alian) ist nach seinem Gefängnisausbruch auf der Flucht (Das Erste)

sky wow

- [ ] **This City Is Ours** Staffel 1 S. 48
KRIMI Liverpool: Michael hat mit Ronnie einen Drogenring aufgebaut. Es gibt Ärger!
Sky Atlantic 4.12., 20.15 Uhr/WOW ab 4.12.

- [ ] **The Chair Company** Staffel 1
COMEDY Nach einem peinlichen Vorfall bei der Arbeit kommt William einer Verschwörung auf die Spur. Mit Tim Robinson **WOW ab jetzt**

- [ ] **I Love LA** Staffel 1
COMEDY Leben, Liebe und L.A.: Eine ehrgeizige Gruppe von Freunden versucht sich durch das Leben zu navigieren. **WOW ab jetzt**

NETFLIX

- [ ] **Envious** Staffel 3 S. 48
COMEDY Vicky hat die Qual der Wahl: Will sie ein stabiles Leben mit Daniel oder unvorhersehbare Momente mit Matías? **ab 19.11.**

- [ ] **Stranger Things** Staffel 5 S. 48
HORROR Herbst 1987: Kampf der Helden gegen Vecna. — Vier Folgen! Episoden 5 bis 7 am 26.12. und das Serienfinale am 1.1. 26. **ab 27.11.**

- [ ] **Undercover im Seniorenheim** St. 2 S. 49
COMEDY Das Leben eines neugierigen Professors bekommt Schwung, als er für eine Privatdetektivin einen Fall lösen soll. **ab 20.11.**

- [ ] **The Abandons** Staffel 1 S. 47
WESTERN Im Washington der 1850er-Jahre ringen zwei von mächtigen Matriarchinnen geführte Familien um die Vorherrschaft. **ab 4.12.**

- [ ] **Man vs. Baby** Staffel 1 S. 49
COMEDY Trevor soll über Weihnachten eine Penthouse-Wohnung bewachen. Doch neben dem Luxusobjekt wartet ein Kleinkind. **ab 11.12.**

- [ ] **Stadt der Schatten** Staffel 1 S. 47
THRILLER Die Ermittler Milo und Rebecca müssen ein Verbrechen in Barcelona aufklären. Eine verbrannte Leiche wird entdeckt. **ab 12.12.**

- [ ] **Had I Not Seen the Sun** Staffel 1
MYSTERY Li Jen-yao stellt sich der Polizei, gesteht eine Reihe brutaler Morde. Er behauptet, der „Regenkiller" zu sein. **ab jetzt**

- [ ] **The Beast in Me** Miniserie
THRILLER Autorin Aggie hat seit dem Tod ihres Sohnes nichts mehr geschrieben. Neue Inspiration findet sie in der Nachbarschaft. **ab jetzt**

- [ ] **Der Kristallkuckuck** Staffel 1
THRILLER Ärztin Clara Merlo besucht nach einer Herztransplantation die Heimat ihres Spenders und entdeckt Geheimnisse. **ab jetzt**

prime video

- [ ] **Malice** Staffel 1
KRIMI Nachhilfelehrer Adam schleimt sich bei den reichen Tanners ein. Zunächst im Urlaub, danach in London. Er will Rache! **ab jetzt**

- [ ] **The Mighty Nein** Staffel 1
TRICK Gruppe von Außenseitern versucht, das Königreich vor einer Macht zu retten. Ein magisches Artefakt ist verschwunden. **ab jetzt**

Disney+

- [ ] **English Teacher** Staffel 2 S. 48
COMEDY Evan Marquez nimmt an der High School folgende Themen ins Visier: Covid, Klimawandel, Militärrekrutierung u. a. **ab 19.11.**

- [ ] **Percy Jackson: Die Serie** Staffel 2 S. 47
FANTASY Das Camp Half-Blood wird bedroht. Um die Halbgötter zu retten, müssen Percy, Annabeth & Grover das Goldene Vlies finden. **ab 10.12.**

tv

- [ ] **Traqués — Gejagt** Miniserie S. 47
THRILLER Franck und seine Freunde jagen gemeinsam. Bei einem ihrer Ausflüge werden sie zum Ziel einer unbekannten Gruppe. **ab 3.12.**

- [ ] **Pluribus — Glück ist ansteckend** Staffel 1
SCI-FI Unglücklichste Person der Erde muss die Welt vor Glückseligkeit retten: Carol Sturka, Autorin historischer Liebesromane... **ab jetzt**

- [ ] **Palm Royale** Staffel 2
COMEDY Maxine verliert nach einem Skandal ihren Status in der High Society und muss sich erneut an die Spitze kämpfen. **ab jetzt**

Paramount+

- [ ] **Landman** Staffel 2 S. 48
DRAMA Nach dem Herzinfarkt von Monty übernimmt seine Witwe Cami die Ölfirma. In den Firmenunterlagen findet sie Pikantes. **ab jetzt**

- [ ] **Little Disasters** Miniserie S. 46
DRAMA Vom Geburtsvorbereitungskurs bis zur Krabbelgruppe lernen sich vier sehr unterschiedliche Frauen kennen. Chaos pur! **ab 11.12.**

- [ ] **Fireflies** Staffel 1
MYSTERY Die Einwohner einer friedlichen Wüstenstadt beginnen auf mysteriöse Weise zu verbrennen. Durch Landminen? **ab jetzt**

RTL+

- [ ] **Brilliant Minds** Staffel 1 S. 47
KRANKENHAUS Neurologe Dr. Wolf verliert seinen Job. Seine alte Freundin Dr. Pierce holt ihn ins Bronx General Hospital. **ab 1.12.**

- [ ] **Found** Staffel 2 S. 49
DRAMA Gabi und Team untersuchen weitere Fälle von vermissten Personen und sollen einen entflohenen Kidnapper aufspüren. **ab 2.12.**

Free-TV & Mediathek

- [ ] **Dan Da Dan** Staffel 1
ANIME Momo trifft auf den okkultbesessenen Okarun. Ihre Rivalität führt zu paranormalen Bedrohungen. **Pro7 Maxx 5.12., 22.05 Uhr**

- [ ] **House of Bellevue** Staffel 1 S. 49
DRAMA Der schwarze, bisexuelle Emm flieht aus einem konservativen Umfeld in die Berliner Ballroom-Szene. **ZDF neo 2.12., 21.45 Uhr**

- [ ] **Young Rock** Staffel 3 S. 50
COMEDY Dwayne Johnson muss eine Niederlage einstecken, während er auf die Vergangenheit zurückblickt. **Pro7 Maxx 3.12., 21.05 Uhr**

- [ ] **The Tower** Staffel 1 S. 50
KRIMI Ein weiblicher Teenager und ein Polizist stürzen von einem Hochhaus. Detective Sarah Collins ermittelt. **ARTE 4.12., 21.40 Uhr**

- [ ] **Asbest** Staffel 2 S. 50
DRAMA Mix aus Straßenslang, Knastpoesie und Action. Revierkämpfe eskalieren, Momo wird als Mörder gesucht. **Das Erste 5.12., 23.55 Uhr**

- [ ] **Single Bells — 12 Dates till Christmas** Staffel 2 S. 50
COMEDY Mina & Schwestern wollen ihre Eltern zusammenzubringen. **ZDF neo 7.12., 20.15 Uhr**

- [ ] **The Outlaws** Staffel 3 S. 50
KRIMI Abiturientin Rani wird beim Ladendiebstahl erwischt und zu vielen Stunden gemeinnütziger Arbeit verurteilt. **ZDF neo 9.12., 2.00 Uhr**

- [ ] **Die Borger** Staffel 1
TRICK Arrietty (11) ist fünf Zentimeter groß, lebt mit ihren Eltern und einer kleinen Gemeinde im Haus von Marie. **KIKA 6.12., 14.00 Uhr**

- [ ] **Bei den Louds** Staffel 9
ZEICHENTRICK Die Loud-Familie und Clyde wollen in Camp Mastodon einen tollen Sommer erleben... . **Nickelodeon 8.12., 19.05 Uhr**

- [ ] **Agatha Christies Poirot** Staffel 13
KRIMI Ariadne bittet Hercule Poirot, die Todesfälle der Ravencrofts aufzuklären, die vor Jahren tot aufgefunden wurden. **One 10.12., 20.15 Uhr**

Verfügbar auch in der Mediathek des jeweiligen Senders

NEU! Das Beste von ARD ZDF & arte



Brigitte (U. Monn), Liz (C. Eixenberger) und Bodo (S. Windolf) mögen sich, bei Linh-Ha (M.-K. Phan-Thi) und Stefan (M. O. Schulze) kriselt es

Eine fast *perfekte* Bescherung

ZDF **ab jetzt**

TV-WEIHNACHTSKOMÖDIE Ausgerechnet am Heiligabend sorgt eine Blindgängerbombe im Berliner Landwehrkanal für eine frühzeitige „schöne“ Bescherung: Die Anwohner der Umgebung müssen ihre Wohnungen verlassen und werden in sicherer Entfernung in der Turnhalle einer Schule untergebracht. Darunter auch die hochschwangere Radiomoderatorin Liz (Christine Eixenberger), Architekt Bodo (Steve Windolf) und Rentnerin Brigitte (Ursela Monn). Dort prallen die unterschiedlichsten Menschen und Welten aufeinander, was schnell für diverse Konflikte sorgt. Das wunderbar miteinander harmonierende Schauspiel-Ensemble sorgt hier für zahlreiche komische, aber auch sehr berührende Momente und ernste Zwischentöne. **D** 2025 **89 Min.**

Warmherziger Spaß, der perfekt auf die diesjährige Weihnachtssaison einstimmt



ZDF **ab jetzt**

Sturm kommt auf

TV-DRAMA Mit dem Roman „Unruhe um einen Friedfertigen“ schuf Oskar Maria Graf 1947 ein bedrückendes Panorama der Zeit nach dem Ersten Weltkrieg bis hin zur Machtergreifung der Faschisten unter Adolf Hitler. In Matti Geschonnecks Verfilmung spielt Josef Hader (l.) den Schuster Kraus, der Dorfbürgermeister werden soll, sich jedoch aus allem Politischen heraushalten will. Stattdessen wird sein Nachbar Heingeiger (Sigi Zimmerschied, r.) ins Amt gewählt. Der als Zweiteiler konzipierte Film spielt zunächst um 1919 und springt dann ins Jahr 1932. **D/Ö** 2025 **179 Min.**

Selten war ein „Heimatfilm“ intensiver, politischer und beeindruckender



ZDF **ab FR 21.11.**

Liebesbrief an Jenny

TV-KOMÖDIE Sie ist eine lebensfrohe, selbstbewusste Mitarbeiterin in einem Versandhandel für Pflanzen mit ein paar Pfunden zu viel auf den Hüften – er ein erfolgreicher Fitness-Influencer, der für den Erfolg zunehmend seine Gesundheit aufs Spiel setzt. Als Jenny (Stefanie Reinsperger, l.) und Timo (Golo Euler, r.) wegen Knieproblemen in die Reha müssen, verlieben sich die beiden dort ineinander. Doch bis zum Happy End gilt es für das junge Paar noch allerlei Hürden zu überwinden, die in einer oberflächlichen Gesellschaft mit dem Hang zum Bodyshaming warten. **D** 2025 **88 Min.**

Modernes, herzerwärmendes Märchen, das Klischeefallen meist gekonnt umschifft



ZDF **ab SA 22.11.**

Ein Fall für Conti: Der verlorene Sohn

TV-KRIMI Nach der Pilotfolge im Jahr 2023 und Quoten von mehr als vier Millionen Zuschauern ist dies der dritte Fall für Désirée Nosbusch als Anna Conti (l.). Der todkranke Friedrich Klopfer bittet die Anwältin um Hilfe: Vor seinem Tod möchte er, dass seinem Sohn Falk (Sebastian Urzendowsky, r.) Gerechtigkeit widerfährt. Der sitzt seit neun Jahren im Gefängnis – für einen Mord, den er laut Klopfer nicht begangen haben kann. Obwohl neue konkrete Beweise fehlen, forscht Conti nach und stößt auf Ungereimtheiten. **D** 2025 **88 Min.**

Topmix aus Entführungs- und Unterweltkrimi mit unerwarteten Wendungen

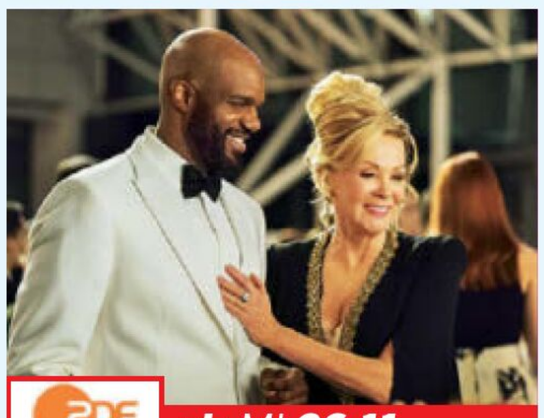

ZDF **ab MI 26.11.**

Hacks

KOMÖDIE **Staffel 3** Die Kabbeleien zwischen der alternden Stand-up-Comedy-Diva Deborah Vance (Jean Smart, r.) und ihrer um Jahrzehnte jüngeren Gagschreiberin Ava Daniels (Hannah Einbinder) gehen in Runde drei. So sehr sie sich auch fetzen – die beiden Streithennen sind, was Gags und Pointen betrifft, ein unschlagbar gutes Team. Während die beiden Frauen Deborahs neue Late-Night-Show vorbereiten, versucht Manager Marcus (Carl Clemons-Hopkins), ein eigenes Business aufzuziehen. Doch Deborah kommt dahinter.

USA 2024 **9 Folgen, ca. 33 Min.**

In dieser Serie ist nichts und niemand vor einer bösen Pointe sicher. Gut so!

GENIAL GELUNGEN GEHT SO GRAUSIG * War vor Redaktionsschluss nicht zu sehen

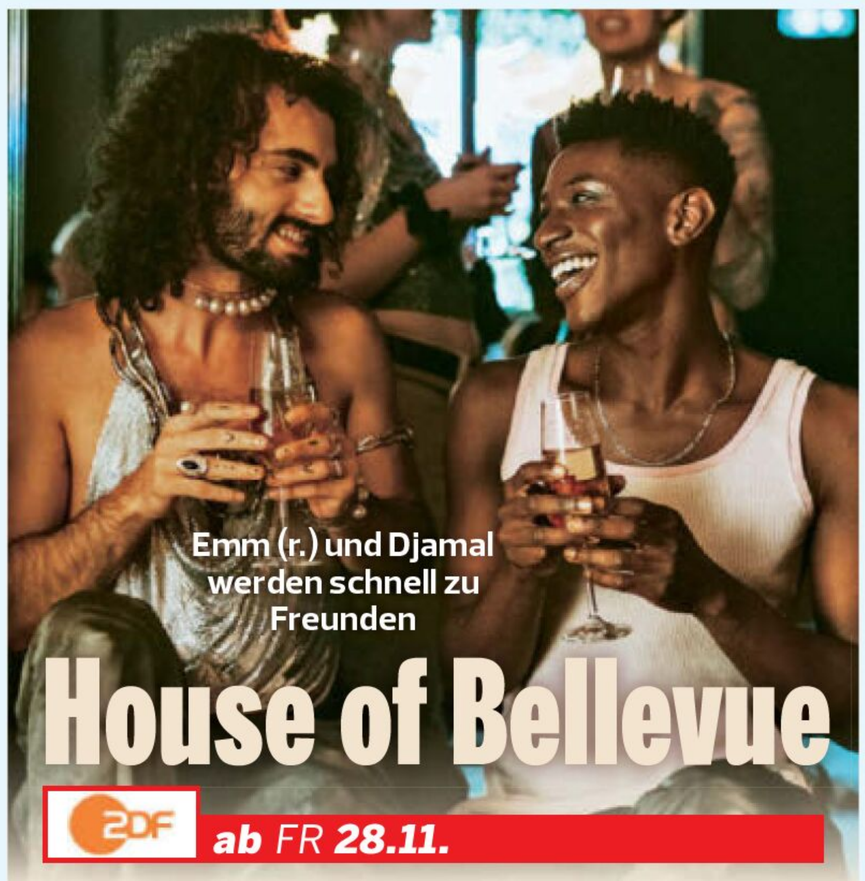

Emm (r.) und Djamal werden schnell zu Freunden

House of Bellevue

ZDF **ab** *FR* **28.11.**

DRAMA Staffel 1 Auf den Mief der brandenburgischen Provinz hat Emm (Ricco-Jarret Boateng, r.) keine Lust! Der bisexuelle 19-Jährige will sich ins Leben stürzen und endlich seiner Tanzleidenschaft nachgehen. Dafür taucht er ein in die Ballroom-Szene Berlins, ein Schutzort für queere Menschen. Schnell lernt Emm dort Choreografin Lia und Djamal (Abed Haddad, l.) kennen, die ihn in die Community einführen. Inspiriert wurde die Produktion durch die US-Erfolgsserie „Pose".

D 2025 **6 Folgen, ca. 44 Min.**

Extravagant und mitreißend! Schauspielerisch gibt es allerdings noch Luft nach oben

ARD **ab** *DO* **27.11.**

SPORT Nicht nur Glanz und Erfolge prägen das Leben von Katarina Witt (Foto). Anlässlich des 60. Geburtstags der Eislauflegende am 3. Dezember zeichnet die fünfteilige Doku Witts strapaziösen Weg nach: von einer kleinen Eissporthalle im sächsischen Karl-Marx-Stadt in die größten Arenen der Welt, zu zwei Olympia-Goldmedaillen sowie zehn Siegen bei Europa- und Weltmeisterschaften. Die intimsten Einblicke gewährt „Kati" selbst. **D** 2025 **5 Folgen, 25 Min.**

*** PROGNOSE: Man darf gespannt sein auf die wahre Persönlichkeit hinter dem Siegerlächeln**

Being Katarina Witt

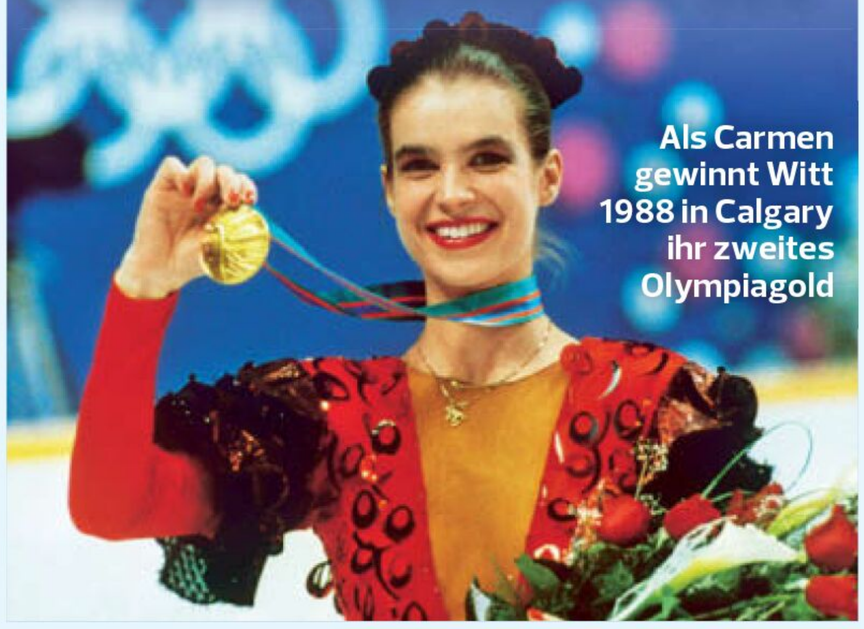

Als Carmen gewinnt Witt 1988 in Calgary ihr zweites Olympiagold



arte **ab** *MO* **1.12.**

The Tower

KRIMIDRAMA Staffel 1 & 2 Autorin Kate London arbeitete bei der Polizei der britischen Hauptstadt – bevor sie vier Krimis schrieb. Zwei davon wurden unter dem Titel „The Tower" verfilmt und sind jetzt bei Arte zu sehen: Sonderermittlerin Sarah Collins (Gemma Whelan, Foto, „Game of Thrones") soll herausfinden, warum ein Polizist und ein Mädchen vom Hochhaus in den Tod stürzten. Bei ihren Untersuchungen gerät sie in einen heftigen Strudel aus Rassismus, Sexismus und Machtmissbrauch bei der Londoner Polizei.

GB 2021–2023 **7 Folgen, ca. 46 Min.**

Schroffe Figuren und viel britische Härte in einem überzeugenden Ensemble



ARD **ab jetzt**

Märchenreise

KULTUR Eine Advents- und Weihnachtszeit ohne den TV-Dauerbrenner „Drei Haselnüsse für Aschenbrödel"? Für viele absolut undenkbar! Auch Moderatorin Clarissa Corrêa da Silva (Foto) ist Fan des tschechischen Films von 1973. Für die ARD-Reihe „Märchenreise" geht sie den Details der Erzählung auf den Grund. Dafür reist sie auch zu den Drehorten: Auf der Burg Švihov erfährt Clarissa von den tschechischen Wurzeln des Märchens und lernt Armbrustschießen. Und auf dem Wasserschloss Moritzburg (Foto) darf sie sich wie eine Prinzessin fühlen. **D** 2023 **25 Min.**

Diese Reise macht Lust darauf, es der Moderatorin gleichzutun: Auf zum Schloss!



arte **ab** *MO* **1.12.**

Robbengeschichten

NATUR Der kanadische Tierfilmer Harold Arsenault hat unweit seines Zuhauses auf der Halbinsel Gaspésie hinreißende Aufnahmen verspielter Seehunde eingefangen, die sich unabhängig von Alter und Geschlecht unter Wasser tummeln und dabei ganz nebenbei ihre sozialen Bindungen stärken. Der einfühlsame Naturfilmer konnte ganz intime Momente einfangen: vom Augenblick der Geburt über erste Gefahren und wichtige Unterwasserlehrstunden bis zur Selbstständigkeit der Welpen. Das alles macht die Doku zu etwas sehr Besonderem. **Kan** 2024 **44 Min.**

Einfach bezaubern lassen von diesen rundum entzückenden Tieren und ihren Kulleraugen

FOTOS: ASSMANN/KOWALSKI/EPPENSTEINER/PAUSCH/DRITTENPREIS/HBO/LWOWSKI/ITV/ZDF (8), KURTH/RB, PICTURE ALLIANCE, ARTE

Das will ich sehen Mediatheken-Planer

FILM

- [ ] **Eine fast perfekte Bescherung** ZDF
  TV-WEIHNACHTSKOMÖDIE D 2025 Eine Bombenentschärfung am Heiligabend sorgt in Berlin für Aufregung **ab jetzt**
- [ ] **Sturm kommt auf** ZDF
  TV-DRAMA D/Ö 2025 Matti Geschonnecks Film beschreibt, wie in der Weimarer Republik der Faschismus aufzieht **ab jetzt**
- [ ] **Liebesbrief an Jenny** ZDF
  TV-KOMÖDIE D 2025 Mit Stefanie Reinsperger als beleibter Online-Händlerin, die sich in einen Sportfreak verliebt **ab 21.11.**
- [ ] **Ein Fall für Conti: Der verlorene Sohn** ZDF
  TV-KRIMI D 2025 Sitzt ein Mann seit neun Jahren unschuldig im Knast? Anwältin Conti geht auf Spurensuche **ab 22.11.**
- [ ] **Gar kein Geld macht auch nicht glücklich** ZDF
  TV-KOMÖDIE D 2025 Cleveres Damentrio (u. a. Katharina Wackernagel) plant einen gewagten Coup **ab 29.11.**

SERIE

- [ ] **Hacks** Staffel 3 ZDF
  KOMÖDIE USA 2024 Böse Zungen, Las-Vegas-Glamour und richtig gute Unterhaltung. 9 Folgen **ab 26.11.**
- [ ] **House of Bellevue** Staffel 1 ZDF
  DRAMA D 2025 Ein Blick in die Berliner Ballroom-Szene. 6 Folgen **ab 28.11.**
- [ ] **The Tower** Staffel 1 & 2 Arte
  KRIMIDRAMA GB 2021–2023 Polizistin deckt Korruption auf. 7 Folgen **ab 1.12.**
- [ ] **Single Bells: Only Losers for Annie?** Staffel 2 ZDF
  KOMÖDIE Bel 2025 Launige Fortsetzung der Beziehungsdramen einer jungen Frau in Belgien. 12 Folgen **ab 1.12.**
- [ ] **Asbest** Staffel 2 ARD
  KRIMIDRAMA D 2025 In Nebenrollen dabei: Fabian Hinrichs, Jasmin Tabatabai und Detlev Buck. 6 Folgen **ab 5.12.**

DOKU

- [ ] **Märchenreise** ARD
  KULTUR D 2023 Aufschlussreiche Spurensuche zur Figur „Aschenbrödel" und zum tschechischen Fernsehhit **ab jetzt**
- [ ] **Being Katarina Witt** ARD
  SPORT D 2025 Im Leben der Eislauflegende gab es neben Glamour auch dunkle Seiten. 5 Folgen **ab 27.11.**
- [ ] **Ehrlich Brothers: Road to Las Vegas** ZDF
  SHOW USA 2025 Die große US-Tour der deutschen Magier. 3 Folgen **ab 29.11.**
- [ ] **Legendäre Piraten** ZDF
  GESCHICHTE GB 2025 Fesselnder Blick auf die Untaten von neun britischen Seeräubern. 8 Folgen **ab 30.11.**
- [ ] **Robbengeschichten: Geboren an Land, zu Hause im Wasser** Arte
  NATUR Kan 2024 Eintauchen in die wunderbare Welt der Seehunde **ab 1.12.**



Deine Lieblingsserien und die neuesten Filme

Einfach einschalten und genießen mit Sky Stream

sky

sky.de

Sky Deutschland Fernsehen GmbH & Co. KG, Medienallee 26, 85774 Unterföhring. Foto: © 2024 20th Century Studios

PRÄSENTIERT VON MAGENTA TV

DI **2.12.**, 18.00 Uhr

Fußball: Frauen

LIVE FINALE Nations League, Rückspiel: **Spanien – Deutschland** in Madrid. Nach neun Jahren, damals bei den Olympischen Spielen in Rio, kann die deutsche Auswahl wieder einen Titel gewinnen. Auf dem Weg ins Endspiel überzeugte das junge DFB-Team vor allem mit leidenschaftlicher Abwehrarbeit, so wie auch im letzten Duell gegen Spanien im EM-Halbfinale, das Deutschland in der Verlängerung 0:1 verlor. Zu den Defensivstützen zählt Linksverteidigerin Franziska Kett. Nach dem Nations-League-Halbfinale gegen Frankreich lobte sie der Bundestrainer Christian Wück in Pep-Guardiola-Manier: „Sie hat eine top, top, top Leistung gebracht." Bei Wück liegen die letzten Titelerfolge übrigens nicht so lange zurück. Mit der U17 der Männer wurde er 2023 Welt- und Europameister. **140 Min.**



Franziska Kett (r.) im Zweikampf mit Spaniens Mariona Caldentey (l.)



SA **29.11.**, 9.55 Uhr

Biathlon: Weltcup

LIVE STAFFEL In Östersund. Mit den Teamwettbewerben startet der Weltcup in die Saison. Die deutschen Frauen werden angeführt von Franziska Preuß (o.), die im Vorwinter erstmals den Gesamtweltcup für sich entschied. Für die Staffel ging die 31-Jährige nur in zwei von fünf Rennen in die Loipe. Nicht von ungefähr feierte das DSV-Quartett mit Preuß als Schlussläuferin ihre einzigen zwei Erfolge 2024/2025. Den Diszplinweltcup gewann wie bei den Herren Frankreich. Die deutschen Männer standen nur einmal auf dem Podium. **505 Min.**



SA **29.11.**, 15.15 Uhr

Fußball: Bundesliga

LIVE 12. SPIELTAG U. a.: **Werder Bremen – 1. FC Köln** Bis Anfang November gab es drei Trainerentlassungen in der Bundesliga. Das Kuriose: Die Leidtragenden wurden stets nach einem Spiel gegen Werder gefeuert. Lukas Kwasniok kann die Reise nach Bremen entspannt angehen. Der Kölner Coach ist nach dem tollen Start des Neulings unumstritten. Auch die Bremer (Marco Grüll, o.) überzeugten, gewannen zuletzt erstmals seit über sechseinhalb Jahren wieder drei BL-Heimspiele hintereinander. **135 Min.**

Sky Bundesliga: 29.11., 15.15 Uhr



SO **30.11.**, 11.05 Uhr

Skispringen: Weltcup

LIVE EINZEL In Ruka. Zumindest für die ersten drei Springen 2025/26 hat sich Simon Ammann (o.) einen Platz im Team der Schweiz gesichert. Für den 44-Jährigen ist es bereits die 27. Saison. 23 Einzelsiege feierte er im Weltcup, seinen letzten 2014 in Ruka. Zuletzt sprang er der Weltspitze nur hinterher, schielt daher mehr auf Olympia statt auf nackte Ergebnisse. Bei einer Teilnahme im Februar wäre der vierfache Olympiasieger zum achten Mal dabei. Das schafften nur der Skispringer Noriaki Kasai und Claudia Pechstein (Eisschnelllauf). **415 Min.**



SO **30.11.**, 16.55 Uhr

Formel 1: Großer Preis von Katar

LIVE SAISONFINALE Mit dem GP in Lusail und Abu Dhabi (7.12.) endet das F1-Jahr 2025, das größtenteils von McLaren dominiert wurde. Den Konstrukteurstitel holte sich der britische Rennstall schon Anfang Oktober in Singapur. Viel wichtiger wäre dem Team aber der Titel in der Fahrerwertung durch Lando Norris (v.) oder Oscar Piastri. McLaren stellte bisher zwölfmal den Weltmeister. Mehr Champions kann nur die Scuderia Ferrari vorweisen (15). **110 Min.**

Sky Sport F1: 30.11., 16.55 Uhr

Das will ich sehen
Mein Livesport-Planer

SPORT

Sportschau
MAGAZIN Wintersport satt, u.a.: Bob in Innsbruck-Igls, Skispringen und Langlauf in Ruka. **Das Erste 29.11., 9.55 Uhr**

Fußball: 3. Liga
16. SPIELTAG Konferenz, u.a.: Ulm – 1860 München, Duisburg – Aachen, Cottbus – Viktoria Köln **MAGENTA 29.11., 13.30 Uhr**

Fußball: Bundesliga
12. SPIELTAG U.a.: Werder Bremen – Köln, Union Berlin – Heidenheim, Hoffenheim – Augsburg **Sky Bundesliga 29.11., 15.15 Uhr**

Fußball: 2. Bundesliga
14. SPIELTAG 1. FC Magdeburg – 1. FC Nürnberg. Die bisherige Bilanz beider ist ausgeglichen: jeweils drei Siege bei zwei Remis. **Sky Bundesliga 29.11., 20.00 Uhr**

Sportschau
MAGAZIN U.a.: Skispringen (D) in Falun, Nordische Kombination in Ruka, Biathlon in Östersund. **Das Erste 30.11., 11.05 Uhr**

Eishockey: DEL
24. SPIELTAG Adler Mannheim – Pinguins Bremerhaven. Im ersten Saisonduell siegte Mannheim 6:3. **MAGENTA 30.11., 16.15 Uhr**

Formel 1: Großer Preis von Katar
SAISONFINALE In Lusail und eine Woche später in Abu Dhabi entscheidet sich die WM. **Sky Sport F1 30.11., 16.55 Uhr**

Football: NFL
13. SPIELTAG Möglich: Carolina Panthers – Los Angeles Rams **RTL 30.11., 19.00 Uhr**

Snooker: Main Tour
1. RUNDE UK Championship in York. Das Turnier ist das zweitwichtigste nach der WM. **Eurosport 1.12., 13.45 Uhr**

Fußball: The Icon League
13. SPIELTAG Letzter Spieltag der ersten Saisonphase. **Sport1 1.12., 20.15 Uhr**

Fußball: DFB-Pokal
ACHTELFINALE U.a.: Borussia Dortmund – Leverkusen. Der BVB holte fünfmal den Pokal, Leverkusen triumphierte zweimal. **Sky Sport Top Event 2.12., 17.30 Uhr**

Fußball: Frauen
FINALE Nations League, Rückspiel: Spanien – Deutschland **Das Erste 2.12., 18.00 Uhr**

Fußball-WM
AUSLOSUNG In Washington. 48 Teams sind in den Lostöpfen. **ZDF 5.12., 17.55 Uhr**

Fußball: Champions League
6. SPIELTAG U.a.: Inter Mailand – Liverpool, Real Madrid – Manchester City, Athletic – Paris St.-Germain **ZDF 10.12., 23.00 Uhr**

Darts-WM
1. RUNDE In London. Seit 2008 wird die PDC-WM im Alexandra Palace ausgetragen. Finale: 3.1.26. **Sport1 11.12., 20.00 Uhr**

Fußball: Europa League
6. SPIELTAG Möglich: SC Freiburg – FC Salzburg **RTL 11.12., 20.35 Uhr**



Julian Brandt wechselte 2019 von Leverkusen nach Dortmund

sky wow DI **2.12.**, 17.30 Uhr

Fußball: DFB-Pokal

LIVE ACHTELFINALE U.a.: **Borussia Dortmund – Bayer Leverkusen** Nach saisonübergreifend fünf Auswärtsspielen in Folge darf der BVB im Pokal wieder daheim auflaufen. In der eigenen Arena verlor Dortmund zuletzt 2019 eine Partie in dem Wettbewerb. Keiner aus dem aktuellen Kader spielte damals bei der Borussia. – Mi., 3.12., u.a.: **Union Berlin – FC Bayern** **330 Min.**
Sky Sport Top Event: 2.12., 17.30 Uhr

sport1 DO **11.12.**, 20.00 Uhr

Darts-WM

LIVE 1. RUNDE In London. Auftakt der 33. PDC-WM, bei der traditionell zum Abschluss des ersten Tags der Vorjahressieger auf die Bühne geht. Bei der letzten Auflage krönte sich Luke Littler erstmals zum Weltmeister – mit damals 17 Jahren und 347 Tagen zum jüngsten in der Darts-Geschichte. Eine Titelverteidigung glückte zuletzt vor zehn Jahren: 2016 wiederholte Gary Anderson seinen Triumph aus der Vorsaison. **240 Min.**



Luke Littler gewann 2025 nahezu jeden großen Titel

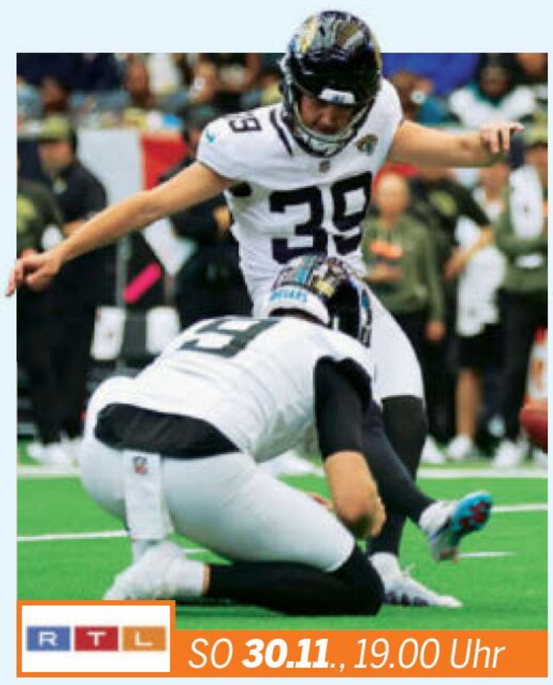

RTL SO **30.11.**, 19.00 Uhr

Football: NFL

LIVE 13. SPIELTAG Mögl.: **Tennessee Titans – Jacksonville Jaguars** Im Duell gegen die Las Vegas Raiders Anfang November stellte Cam Little (o.) einen neuen NFL-Rekord auf, als ihm ein Field Goal aus 68 Yards Entfernung gelang. Damit überbot der Jaguars-Kicker die bisherige Bestmarke von Justin Tucker (Baltimore Ravens, 66 Yards). Little scheint damit aber nicht sein Maximum erreicht zu haben. In der Preseason schaffte der 22-Jährige 70 Yards – das längste Field Goal, das jemals bei einem offiziellen Footballspiel erzielt wurde. **205 Min.**



ZDF MI **10.12.**, 23.00 Uhr

Fußball: Champions League

6. SPIELTAG U.a.: Bayern München – Sporting Lissabon. Zuletzt trafen beide im CL-Achtelfinale 2008/2009 aufeinander. Im Hinspiel kassierte Sporting mit 0:5 seine höchste Heimniederlage in der Königsklasse. Beim Gastspiel in München lief es noch schlechter. Die Bayern (Nicolas Jackson, o.) zerlegten Lissabon 7:1 – nie verlor der amtierende Meister Portugals höher in einem internationalen Wettbewerb. – Zudem: Dortmund – Bodø/Glimt, Leverkusen – Newcastle, FC Barcelona — Frankfurt. **60 Min.**

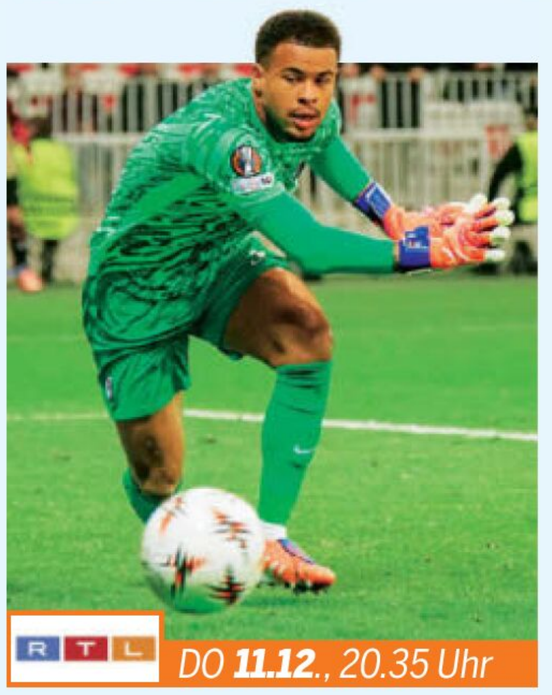

RTL DO **11.12.**, 20.35 Uhr

Fußball: Europa League

LIVE 6. SPIELTAG Mögl.: **SC Freiburg — FC Salzburg** Erstmals treffen die Breisgauer (Noah Atubolu, o.) in einem Pflichtspiel auf ein österreichisches Team. Umgekehrt ist Freiburg bereits der 14. deutsche Verein, gegen den Salzburg auf internationalem Parkett spielt. Beim letzten Nachbarsbesuch verloren die Mozartstädter 2024 in der Champions League 0:5 bei Bayer Leverkusen. Auch der SCF präsentierte sich in dieser Saison heimstark, gewann seine zwei bisherigen EL-Partien vor eigenem Publikum. **205 Min.**

ADVERTORIAL



Live & kostenlos für alle bei MagentaTV

Ein Weltmeister beim Weltmeister-TV

Fußballkompetenz mit Witz und Klartext: Thomas Müller holte 2014 selbst den Pokal, nächsten Sommer begleitet er als Experte die Fußball-WM bei MagentaTV und soll auch bei der Auslosung dabei sein. Müller: „Ich freue mich riesig auf das Turnier. Diesmal dann nicht auf dem Rasen, sondern am Mikro."

MAGENTA SPORT *FR **5.12.** 17.45 Uhr*

Auslosung Fußball-WM 2026

LIVE AUSLOSUNG Der Countdown für die größte Fußball-WM aller Zeiten läuft – jetzt wird es ernst: Der sogenannte „Draw" legt die Gruppenzuteilung der 48 Nationalmannschaften und deren Spielzeiten für die WM in USA, Kanada und Mexiko vom 11. Juni bis 19. Juli fest. Neben den Gastgebern war Titelverteidiger Argentinien bereits vorab qualifiziert. Nationalheld Lionel Messi will seine sechste WM spielen – das wäre neuer Rekord! Einer, der einst über ihn triumphieren konnte, soll die XXL-Auslosung aus dem John F. Kennedy Center in Washington, D.C. begleiten: Thomas Müller (Fotos), WM-Held von 2014 und Magenta-Experte, ist an der Seite von Wolff Fuss eingeplant. **180 Min.**



Kostenlos für alle bei MagentaTV und MagentaSport



MAGENTA SPORT *SO **30.11.** 13.30 Uhr*

Fußball: Starkick

LIVE TURNIER Im Telekom Dome Bonn dreht sich vor 3500 Zuschauern alles um den guten Zweck: Ehemalige Stars des FC Bayern wie Giovane Élber (M.) und Claudio Pizarro treffen auf Deutschlands führende Influencer und Kreatoren wie ViscaBarca und PauloMuc. Gespielt wird nach den üblichen Hallenregeln in Partien über zwölf Minuten. Spezielle Magic Cards können von jedem Team strategisch eingesetzt werden. So zählen zum Beispiel für zwei Minuten alle erzielten Tore doppelt. Topreporter Wolff Fuss kommentiert. **240 Min.**

Live & kostenlos bei MagentaSport und MagentaTV

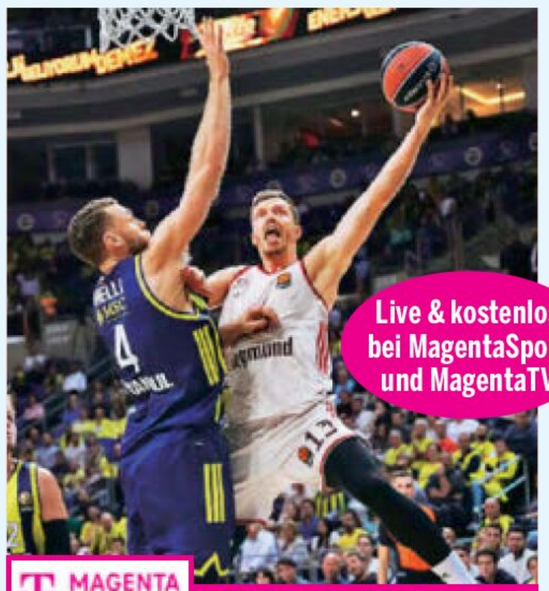

MAGENTA SPORT *DO **4.12.** 20.15 Uhr*

Basketball: EuroLeague

LIVE 14. SPIELTAG Partizan Belgrad – FC Bayern Europas bester Basketball nur live bei MagentaSport: In der EuroLeague trifft der serbische auf den deutschen Meister. Im FCB-Kader von Weltmeister-Trainer Gordon Herbert stehen gleich fünf Europameister, darunter Andreas Obst (Foto) und Justus Hollatz. Zudem gibt es ein Wiedersehen mit einem ehemaligen Bayern-Star: Isaac Bonga wurde beim EM-Triumph im September als Final MVP und bester Verteidiger des Turniers ausgezeichnet. **105 Min.**

Live nur bei MagentaSport



MAGENTA SPORT *SO **7.12.** 13.45 Uhr*

Eishockey: DEL

LIVE 26. SPIELTAG u.a.: Eisbären Berlin – Dresdner Eislöwen Halbzeit in der DEL: Der 26. von insgesamt 52 Spieltagen in der Hauptrunde steht an. Wer wird am Nikolaus-Wochenende reich beschenkt – und wem droht eine Abreibung? Das Duell des Serienmeisters aus der Hauptstadt und dem Aufsteiger aus der Sachsenmetropole entschieden am ersten Spieltag (Foto) die Eisbären mit 6:2 klar für sich. Gelingt den Dresdnern jetzt die Revanche? Dazu im Programm: Mannheim gegen Augsburg und Frankfurt gegen München. **180 Min.**

FOTOS: HOERMANN/BEHRENDT/IMAGO (3), MAGENTA TV (2)

6 MONATE KOSTENLOS!

1 Jahr MagentaSport zum halben Preis!

- **Nur bis 22. Dezember:** Neukunden erhalten das Jahresabo MagentaSport in den **ersten 6 Monaten gratis!**
- Erlebe das Beste aus Fußball, Eishockey, Hockey und Basketball – über **3000 Live-Events pro Jahr** für nur 14,95 €/Monat im Jahresabo. Und: Ausgewählte Topspiele gibt's zudem kostenlos und ohne Login auf magenta.tv.
- MagentaTV-Kunden **sparen** zusätzlich **5 € pro Monat!** MagentaTV bündelt Ihr gesamtes Fernseherlebnis: Mit Zugriff auf das TV-Programm, auf MagentaTV+ sowie Ihre Streamingdienste und Partner.

Hier geht's direkt zum Angebot

Connecting your world.

SPIELFILME

20.15 SKY PREMIERE

Eden



Heinz (Daniel Brühl) ist auf der Suche nach einem besseren Leben

NEU THRILLERDRAMA Zu Beginn der 1930er-Jahre wandern drei Parteien auf die Galapagos-Insel Floreana aus. Ein deutscher Arzt und seine Lebensgefährtin, die dreiköpfige deutsche Familie Wittmer und eine selbsternannte Baronin mit ihren beiden Liebhabern. Doch nicht nur die raue Natur und das tropische Klima setzen den Siedlern zu. Bald entbrennt auch ein heftiger „Nachbarschaftsstreit“.
INFO Regisseur Ron Howard („Solo: A Star Wars Story“) verfilmte zwei Jahre nach „Dreizehn Leben“ erneut eine schier unglaublich klingende wahre Geschichte menschlicher Hoffnung und Hartnäckigkeit. Inmitten von Sex, Blut, roher Natur und unterschiedlichen Vorstellungen des Insellebens kommen dabei dennoch die Emotionen zu kurz.

USA 24 D Ana de Armas, Jude Law, Jonathan Tittel, Vanessa Kirby **R** Ron Howard **FSK** 16 ⊠ **125 Min.** ➜**22.25 Wh. 30.11.** 12.25

TAGESTIPP tvDIGITAL
Brutaler und stark ausgestatteter Clash der Lebensmodelle

Anspruch	Action	Spannung	Gefühl	Effekte
●	●●	●●	●	●



20.15 ZDF

Theresa Wolff: Nebel

NEU TV-KRIMI Finn ist die dritte Person, die kürzlich an der neuen Droge Moonshadow gestorben ist. Während seine Mutter und Kommissar Lewandowski ihren Schuldigen früh gefunden haben, hegt Dr. Wolff (Nina Gummich) Zweifel...
INFO In ihrem und Lewandowskis letztem Fall zeigt sich Wolff so empathisch wie nie zuvor. Ab 2026 übernehmen Emily Cox und Golo Euler unter dem neuen Titel „Thüringenkrimi“.

D 2025 D Aurel Manthei, Peter Schneider, Sahin Eryilmaz, Anouk Elias, Anton Giuseppe Arnold **R** Nathan Nill **90 Min.** ➜**21.45**

Gehen auf dem Höhepunkt: packender Fall!

Humor	Action	Spannung	Gefühl	Anspruch
●	●	●●	●	●



20.15 SWR

Nord bei Nordwest: Die letzte Fähre

TV-KRIMI Als Hauke (Hinnerk Schönemann) und Hannah Raubmörder Tomke festnehmen wollen, schießt er Hauke ins Herz. Doch der erwacht am nächsten Morgen, als wäre nichts geschehen. Irgendwas stimmt nicht...

D 2023 D Jana Klinge, Marleen Lohse, Cem-Ali Gültekin, Victoria Fleer, Stephan Tölle **R** Judith Kennel **90 Min.** ➜**21.45 Wh. 29.11.** 0.45

Komplett verrückt – ein Highlight der Reihe!

Humor	Action	Spannung	Gefühl	Effekte
●●	●	●●	●	



20.15 SUPER RTL

Ein Junge namens Weihnacht

ABENTEUER Trifft Nikolas (Henry Lawfull) im legendären Wichtelgrund seinen Vater wieder? Mit Maus Miika geht’s auf die Reise... Gil Kenan verquickt die Geschichte vom späteren Weihnachtsmann mit einer Rahmenhandlung.

GB 21 OT A Boy Called Christmas **D** Jim Broadbent, Maggie Smith, Sally Hawkins, Joel Fry, Toby Jones **FSK** 6 **120/106 Min.** ➜**22.15**

Detailsatter Winterzauber mit Botschaft

Humor	Action	Spannung	Gefühl	Effekte
●	●	●	●●●	●●



20.15 SKY ACTION

R.E.D. 2 – Noch älter. Härter. Besser.

ACTIONKOMÖDIE Der Kalte Krieg wird wieder heiß! Frank (Bruce Willis) und Marvin suchen eine Bombe, welche die Amerikaner vor 25 Jahren nach Moskau schmuggelten. Ihr Konstrukteur Dr. Bailey könnte helfen.

USA 2013 D John Malkovich, Mary-Louise Parker, Catherine Zeta-Jones **R** Dean Parisot **FSK** 16 ⊠ **112 Min.** ➜**22.15 Wh. 30.11.** 11.05

Quietschfidele Oldies mit Wumms und Witz

Humor	Action	Spannung	Gefühl	Effekte
●●	●●●	●●	●	



20.15 WARNER FILM

Eddie the Eagle – Alles ist möglich

TRAGIKOMÖDIE Ein Mann, ein Traum: Michael „Eddie“ Edwards (Taron Egerton, l., mit Hugh Jackman) tritt, obwohl erstaunlich talentfrei, bei den Olympischen Winterspielen an – als erster britischer Skispringer überhaupt!

GB/D/USA 16 D Christopher Walken, Iris Berben, Mark Benton, Keith Allen **R** Dexter Fletcher **97 Min.** ➜**22.05 Wh. 30.11.** 18.20

Charmanter, herzerwärmender Mutmacher

Humor	Action	Spannung	Gefühl	Effekte
●●	●	●	●●	



22.00 ONE

Mississippi Burning – Die Wurzel des Hasses

POLITTHRILLER Mississippi, 1964: Der Ku-Klux-Klan ermordet drei Bürgerrechtler. Die FBI-Agenten Ward (Willem Dafoe, r.) und Anderson (Gene Hackman) stechen ins Wespennest... Nach schockierenden wahren Begebenheiten.

USA 1988 D Frances McDormand, Brad Dourif, R. Lee Ermey, Gailard Sartain, Badja Djola **R** Alan Parker **FSK** 16 **120 Min.** ➜**0.00**

Packendes Plädoyer gegen Rassismus

Anspruch	Action	Spannung	Gefühl	Effekte
●●	●	●●	●	



22.05 SKY FAMILY

Twilight – Biss zum Morgengrauen

FANTASY Bella (Kristen Stewart) verguckt sich im verschlafenen Forks in Vampir Edward (Robert Pattinson). Der erweist sich als Gentleman: schmachten erlaubt, Sex verboten... Stephenie Meyer gab dem Thema neuen Schub.

USA 2008 D Billy Burke, Taylor Lautner, Ashley Greene, Nikki Reed **R** Catherine Hardwicke **FSK** 12 **117 Min.** ➜**0.05 Wh. 3.12.** 2.35

Gefühlige Blutsauger-Ballade mit Schauwert

Humor	Action	Spannung	Gefühl	Effekte
	●	●	●●	



22.35 TELE 5

Polinas magische Abenteuer

NEU FANTASYABENTEUER Die bei ihrer bösen Tante aufgewachsene, elfjährige Polina (Polina Pechenenko) „spielt“ sich durch verschiedene Filmstudios, um den Verbleib ihrer Eltern zu erfahren... Völlig abstrus.

Ukr/Bel/F 2019 D Virginie Ledoyen, Jean Reno, Saul Rubinek **R** Olias Barco **FSK** 6 **105/77 Min.** ➜**0.20 Wh. 30.11.** 16.25

Verworrener Stuss ohne Herz, Logik und Sinn

Humor	Action	Spannung	Gefühl	Effekte
●	●●	●	●	●



23.20 ZDF NEO

Panic Room

THRILLER Ein Einbruch in ihre New Yorker Stadtvilla treibt Meg (Jodie Foster, r.) und ihre Tochter Sarah (Kristen Stewart) in den gepanzerten Panikraum. Sie ahnen nicht, dass der das Ziel der Einbrecher ist. – Atemberaubender Reißer von David Fincher.

USA 2002 D Forest Whitaker, Patrick Bauchau, Ian Buchanan, Ann Magnuson, Paul Schulze, Jared Leto **FSK** 16 **105 Min.** ➜**1.05 Wh.** 2.25

Pulstreiber mit genialen Kamerafahrten

Humor	Action	Spannung	Gefühl	Effekte
	●●	●●●	●	



23.40 SKY CLASSICS

An einem Tag wie jeder andere

THRILLER Drei ausgebrochene Sträflinge (u. a. Humphrey Bogart) nehmen Mutter und Sohn einer Familie als Geiseln... Wer nur Michael Ciminos Remake (1990) kennt, sollte das facettenreichere Original nicht verpassen.

USA 1955 SW OT The Desperate Hours **D** Fredric March, Martha Scott **R** William Wyler **FSK** 16 **105 Min.** ➜**1.35 Wh. 30.11.** 14.45

Definitiv kein Film wie jeder andere

Humor	Action	Spannung	Gefühl	Anspruch
●●	●	●●●	●	●



0.05 SKY FAMILY

Mitten ins Herz – Ein Song für Dich

LIEBESKOMÖDIE Der abgehalfterte Popstar Alex Fletcher (Hugh Grant) braucht für ein neues Lied unbedingt noch einen eingängigen Text. Den liefert ausgerechnet die schrullige Blumenpflegerin Sophie (Drew Barrymore).

USA 2007 OT Music and Lyrics **D** Kristen Johnston, Brad Garrett, Campbell Scott, Haley Bennett **R** Marc Lawrence **FSK** 6 **95 Min.** ➜**1.55**

Süße Offenbarung für Herz und Ohren

Humor	Action	Spannung	Gefühl	Musik
●●		●●	●●	●

genial gelungen geht so grausig **NEU** TV-Premiere **OnDemand** Verfügbar bei Sky On Demand oder in der Mediathek des jeweiligen Senders
●●● sehr viel ●● viel ● wenig **Serieninfo:** Sendungs- o. Folgentitel (1/2) = 1. Staffel / 2. Folge

sky empfehlen

Sky empfehlen. Prämien sichern.



Für jede erfolgreiche Empfehlung von Sky erhältst du als Dankeschön eine Prämie deiner Wahl aus dem Sky Prämienshop.

Jetzt mehr erfahren und gleich empfehlen auf

sky.de/praemie

*Der Werber muss Kunde von Sky Deutschland GmbH & Co. KG („Sky“) sein. Vertriebspartner von Sky und deren Mitarbeiter sowie WOW-Kunden sind von der Freundschaftswerbung ausgeschlossen. Die Prämie erhält der Werber in der Regel 6 bis 8 Wochen, nachdem der Vertrag des neuen Abonnenten zustande gekommen ist und nicht widerrufen wurde. Nur Abonnements, die über unsere Freundschaftswerbungs-Hotline oder über die Internetseiten der Freundschaftswerbung angemeldet werden, sind prämienberechtigt. Bei jedem geworbenen Sky Abonnement ist ein kostenfreier Sky Stream oder Sky Q Receiver zur Leihe inklusive. Für die Prämie gilt: Nach erfolgreicher Empfehlung stellt Sky dir einen Zugangscode für den Sky Prämienshop zur Verfügung, der auf sky-praemien.de eingelöst werden kann. Die Pflege des Prämienshops, die Webseite, das Inventar und der Versand der Prämie (eine Produktprämie oder einen Code zu einer Prämie) erfolgen über die Firma Prämie Direkt GmbH. Du erklärst dich damit einverstanden, dass Sky zur Abwicklung ausschließlich deine Kontaktdaten (Anrede, Vor- und Nachname, E-Mail-Adresse, postalische Anschrift) an die Prämie Direkt GmbH übermittelt. Einige Prämien sind gegen eine Zuzahlung erhältlich. Die abgebildeten Produkte in den Marketing-Materialien sind Beispiele und können vom Shop-Repertoire abweichen. Barauszahlung sowie Mehrfachauswahl ausgeschlossen. Alle Preise inkl. MwSt. Prämie nur gültig für Abschlüsse über die Freundschaftswerbung im Zeitraum 29.11.–12.12.2025. Änderungen vorbehalten. Sky Deutschland Fernsehen GmbH & Co. KG, Medienallee 26, 85774 Unterföhring.

Happy Wechseljahre!



FRIER UND FÜNFZIG

Montags 22:15

und jederzeit kostenlos streamen

joyn

SERIE

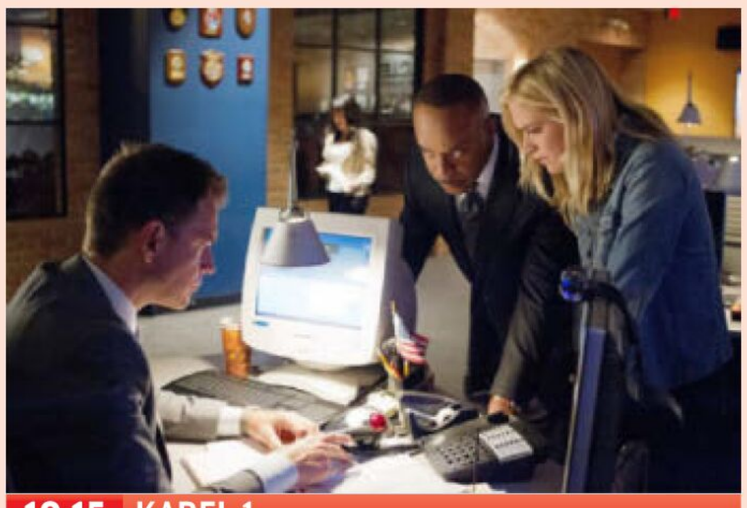

19.15 KABEL 1

Navy CIS (12/1)

START KRIMI **Die Nadel im Heuhaufen** Gibbs und McGee helfen Kevin Hussein, IT-Spezialist des NCIS, nach einem Familienbesuch bei der Flucht aus Moskau. Noch über Russland wird ihr Helikopter abgeschossen. Mit einer Gruppe Söldner im Nacken beginnt für das Trio in den Wäldern nahe der finnischen Grenze ein tödliches Katz-und-Maus-Spiel. Anthony DiNozzo (Michael Weatherly, l.), Leon Vance (Rocky Carroll) und Ellie Bishop (Emily Wickersham) lassen ihre internationalen Kontakte spielen … 24 Folgen (2014), sa. 60 Min.→20.15



21.50 SWR

Hubert ohne Staller

SPECIAL **Dem Himmel ganz nah** Die Schussel-Cops (Christian Tramitz, l., Michael Brandner) witzeln in Filmlänge. Beim Wandern stolpern sie über zwei Leichen. Das Problem: Die eine liegt auf der deutschen, die andere auf der österreichischen Seite … Brandner feierte vor einer Woche seinen 74. 90 Min.→23.20



23.00 COM. CENTRAL

Solar Opposites

ZEICHENTRICK (5/11) **Der riesige Yumyulack-Kopf** Yumyulack (M.) erfährt die bittere Wahrheit über seine Rolle. Er dient dem Team als Nährstoff-Replikant, der monatlich getötet, geklont und verfüttert wird. Anderen Kopfgeldjägern der Shlorpians scheint es ganz ähnlich zu ergehen … Staffelfinale. 20 Min.→23.20

NATUR & REISE

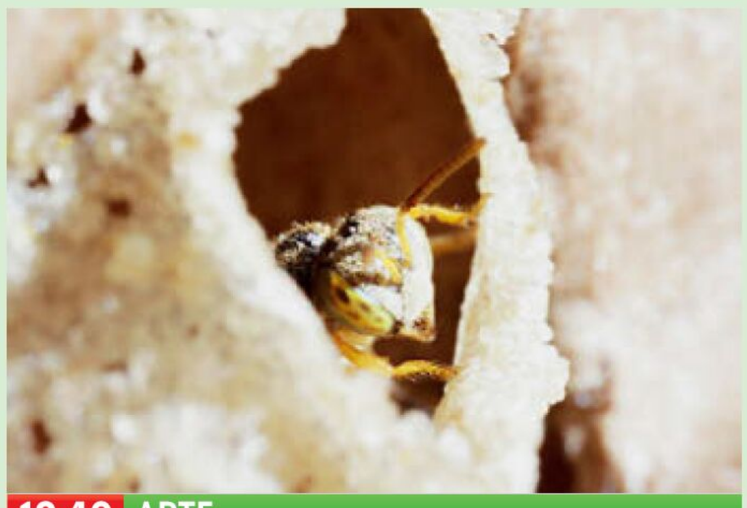

19.40 ARTE

Peru: Stachellose Bienen

NEU TIERE Im Amazonasgebiet setzen indigene Gemeinschaften zunehmend auf die Haltung der tropischen Verwandten der uns bekannten Honigbiene: die Meliponini. 370 Arten dieser stachellosen, hochsozialen Körbchensammler gibt es. Sie liefern nicht nur exquisiten Honig, sondern sind essenziell für die Bestäubung heimischer Pflanzen – ein Hoffnungsschimmer für nachhaltige Regenwaldnutzung. Forscher wie César Delgado und Rosa Vasquez Espinoza fördern vor Ort in Peru die Imkerei. 35 Min.→20.15



11.30 3SAT

Liechtensteins fürstliche Berge

NEU PORTRÄT 1719 erhob Kaiser Karl VI. das Gebiet der Grafschaften Vaduz und Schellenberg zum Fürstentum Liechtenstein. Zwischen der Schweiz und Österreich liegt es inmitten des Alpenmassivs. Wer braucht da schon eigene Währung, Flughafen oder Geburtsstation? 45 Min.→12.15



15.30 3SAT

Andalusien

PORTRÄT **Spaniens maurischer Süden** Umgeben von Atlantik und Adria war die südlichste Region der Iberischen Halbinsel (gut 87 500 km²) strategisches Ziel. Dort gibt es phönizische, arabische und römische Spuren. Bestes Beispiel: der Alcázar von Sevilla, im 10. Jh. ein maurisches Fort (o.). 30 Min.→16.00

SPORT



15.15 SKY BUNDESLIGA

Fußball: Bundesliga

LIVE 12. Spieltag, u. a.: **FC Bayern – St. Pauli** Wenn der Trophäenschrank nichts hergibt: Nach einem 2:1 über die Bayern 2002 verpasste sich St. Pauli (Arkadiusz Pyrka, o.) den Titel „Weltpokalsiegerbesieger“. Seitdem gewannen aber die Münchner alle sechs Pflichtspiele gegen die Braun-Weißen. 135 Min.→17.30

12. SPIELTAG

FR 20.30	M'gladbach – RB Leipzig
SA 15.30	FC Bayern – FC St. Pauli
SA 15.30	Bremen – 1. FC Köln
SA 15.30	Union Berlin – Heidenheim
SA 15.30	Hoffenheim – Augsburg
SA 18.30	Leverkusen – Dortmund
SO 15.30	Hamburger SV – Stuttgart
SO 17.30	Frankfurt – VfL Wolfsburg
SO 19.30	SC Freiburg – Mainz 05



9.55 DAS ERSTE

Sportschau

LIVE U. a.: Biathlon: Staffel Damen in Östersund. Die Damen-Teams eröffnen die Saison. Im letzten Winter konnte die deutsche Mannschaft (Selina Grotian, o.) wie Schweden zwei der fünf Rennen für sich entscheiden. Dennoch reichte es am Ende nur zu Rang vier. Den Gesamtsieg holte Frankreich. 505 Min.→18.20



20.00 SKY BULI

Fußball: 2. Liga

LIVE 14. Spieltag: **1. FC Magdeburg – 1. FC Nürnberg** Mit je neun Treffern stellten beide nach zehn Partien die schwächsten Sturmreihen der Liga. Alles andere als torarm ging es im letzten Duell zu, als der FCN in Magdeburg 4:3 gewann. Julian Justvan (o.) traf in der Nachspielzeit zum Endstand. 180 Min.→23.00

SHOW & CO



20.15 RTL

Stefan und Bully gegen irgendson …

LIVE SHOW … **Schnulli** Raab (l.) und Herbig, Titanen der deutschen Witzigkeit, werfen ihre geballte Erfahrung in den Ring. Zweimal siegte bisher der zuvor in Kandidatenspielchen auserwählte „Schnulli“, zuletzt dann aber erstmals das Altmeister-Duo. Damit verdoppelt sich die Siegprämie: Es geht es um 500 000 Euro! 300 Min.→1.15



20.15 NDR

Born To Be Loud

NEU GESCHICHTE Bill Haley (o.) brachte 1954 mit „Rock Around the Clock“ etwas ins Rollen. Elvis hob mit „Jailhouse Rock“ das Hüftschwingen aufs nächste Level. Chuck Berry schüttelte „Johnny B. Goode“ aus den Fingern. In den Sixties rüttelten die Beatles, Stones und Jimi Hendrix am Zeitgeist. Julia Westlake und Peter Urban schmeißen die Jukebox an. 90 Min.→21.45

DOKU & REPORT



10.45 3SAT

Alpine Lebenswelten

NEU PORTRÄT **Winter im Wipptal** Maria Waldrast (o.), Kraftplatz, bereits zur Zeit der Kelten: Heute steht dort eines der höchstgelegenen Klöster Europas. Es überrascht nicht nur mit dazugehöriger Landwirtschaft, sondern dient auch als Beherbergungsbetrieb. – Impressionen aus bergigen Landschaften. 45 Min.→11.30

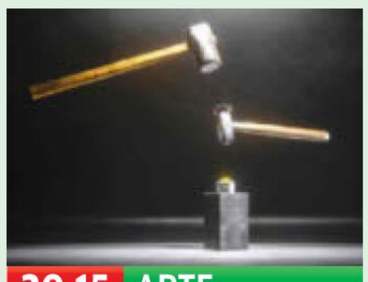

20.15 ARTE

Die fabelhafte Geschichte des Geldes

NEU GESCHICHTE Münzgeld wurde um 600 v. Chr. in Lydien (in der heutigen Türkei) erfunden, vermutlich unter König Alyattes. Es bestand aus Elektron, einer Gold-Silber-Legierung. Von dort verbreitete es sich nach Griechenland – zur Finanzierung einer Kriegsflotte – und weiter. Bis heute prägen Münzen unser Leben. 50 Min.→21.05

KULTUR & INFO



19.10 NTV

100 Jahre Bauhaus Dessau

NEU GESCHICHTE Gegründet 1919 von Walter Gropius in Weimar, prägte es Kunst, Design und vor allem Architektur. Ab 1925 in Dessau weitergeführt, wurde es zu einem Zentrum der Moderne weltweit. Ministerpräsident Reiner Haseloff sowie Bauhaus-Direktorin Barbara Steiner über die zeitlose Strahlkraft. 50 Min.→20.00



19.20 3SAT

Hannah Arendt und die Gefahren …

NEU PORTRÄT **… der Gegenwart** Am 4. Dezember jährt sich ihr Todestag zum 50. Mal. Hannah Arendts Schriften zu Totalitarismus, Antisemitismus und Krieg wirken aktueller denn je. Die jüdische Philosophin, damals auch Helferin geflohener Kinder, blieb Zeitgeistkritikerin und bewahrte humane Weitsicht. 40 Min.→20.00

SW schwarz-weiß OmU Original mit Untertiteln OT Originaltitel D Darsteller R Regie ! Letzte Ausstrahlung
FSK Altersfreigabe der Freiwilligen Selbstkontrolle der Filmwirtschaft ⊠ Jugendschutz-Vorsperre

MORGENS

DAS ERSTE HD

5.30 Kinderprogramm
7.50 neuneinhalb ▶ 10 UT Mag., D 2025. UN-Klimakonferenz
8.00 Nils Holgerssons wunderbare Reise START ▶ 6 5.1 UT (1) 2-tlg. Serie, S / D 2011
9.25 Märchenreise ▶ 6 UT Drei Haselnüsse f. Aschenbrödel
9.55 Sportschau ▶ UT **Ski alpin** LIVE Zsfg. aus Copper Mountain, Riesenslalom He. **10.10 Nord. Kombi** Aus Kuusamo, Skispr. He. **11.10 Eishockey: DEL** Zsfg. 23. Sptg. **11.20 Bob** Aus Innsbruck, He., 2. Lauf **11.45 Langlauf** Aus Kuusamo, Sprint, Da. u. He. **13.10 Biathlon** Aus Östersund (S) Staffel Damen **14.40 Nord. Kombi** Aus Kuusamo, 10 km Langlauf, He. **15.05 Skispringen** Aus Kuusamo, He., 1. Dg. **16.05 Bob** Zsfg. aus Innsbruck, Monobob Da., 2. Lauf **16.10 Skispringen** Aus Kuusamo He., 2. Dg. **16.55 Biathlon** Aus Östersund, Staffel He. — Seite 10 — Dazw.: **ca. 11.40 / 16.00 Tagesschau**
18.20 Sportschau ▶ UT Fußball, 2. Liga, 14. Sptg. / Bundesliga, 12. Sptg.: Gladbach – Leipzig (Fr.), Bayern – St. Pauli, Bremen – Köln, Union – Heidenheim, Hoffenheim – Augsburg
19.57 Lotto am Samstag UT
20.00 Tagesschau ▶ UT

ZDF HD

5.30 Tivi – Kinder-TV
8.45 Zoom ▶ 6 5.1 UT (3/47+48)
9.10 Bibi u. Tina ▶ 5 UT (3/7+12)
10.00 pur+ ▶ 8 UT Schweine
10.25 Notruf Hafenkante ▶ UT (12/3) Polizeiserie, D 2017 Versager. Mit Bruno F. Apitz
11.10 SOKO Wismar ▶ UT (16/24) Krimiserie, D 2020 Breifrei statt Bierschinken
12.00 einfach Mensch ▶ UT NEU D 2025. Sascha Nuhn: Ein Gastronom findet Gehör
12.15 Pippi in Taka-Tuka-Land ▶ Abenteuer, D / S 1970 4 UT Mit Inger Nilsson FSK: 6/**85 Min.**
13.40 Inga Lindström: Familienbande ▶ UT TV-Liebesmelodram, D 16. Mit Gesine Cukrowski, H. Zierl **90 Min.**
15.10 heute Xpress ▶ UT
15.15 Bares für Rares ▶ UT
16.10 Rosenheim-Cops ▶ UT (13/10) Krimiserie, D 2013 Tod beim Gaupreisplatteln
17.00 heute Xpress ▶ UT
17.05 Länderspiegel ▶ UT
17.35 ZDF-Reportage ▶ UT NEU (Thema nach Ansage)
18.05 SOKO München ▶ UT (44/7) Krimiserie, D 2018. Schärfer als die Polizei erlaubt. Mit Gerd Silberbauer
19.00 heute / Wetter ▶ UT
19.25 Lena Lorenz ▶ UT (6/3) Serie, D / Ö 20. Teufelskreis

RTL HD

6.20 Take Me Back For Christmas ▶ UT Kan 2023. Mit Vanessa Lengies **100/80 Min.**
8.00 Santa Tell Me – Wer wird meine Weihnachtsliebe? ▶ TV-Romanze, USA / Kan 24 Mit Erin Krakow **95/81 Min.**
9.35 Viel Lärm um Weihnachten Romanze, USA / Kan 21 ▶ UT Mit Susie Abromeit **105/80 Min.**
11.20 Long Lost Christmas ▶ TV-Romanze, USA 2022. Mit Taylor Cole, B. Ayres **95/81 Min.**
12.55 Ein Prinz zu Weihnachten ▶ TV-Romanze, USA 2015. Mit Viva Bianca FSK: 12/**100/80 Min.**
14.35 Ein Weihnachtsprinz in Queens ▶ TV-Romanze, Kan 2021. Mit Megan Park, Julian Morris **90/79 Min.**
16.05 Jingle Bell Princess – Eine Prinzessin zu Weihnachten ▶ TV-Romanze, USA / Kan 21. Mit Merritt Patterson – Als ihr Flieger versehentlich ohne sie abhebt, strandet Prinzessin Amelia aus dem Königreich Vollan wegen eines Schneesturms in der US-Stadt Tucker in Maine. **100/80 Min.**
17.45 Gala ▶ Magazin, D 2025
18.45 RTL Aktuell / Wetter ▶
19.04 Klima Update ▶ Magazin
19.05 Life – Menschen, Momente, Geschichten ▶

SAT.1 HD

5.55 Auf Streife – Die neuen Einsätze (Wh. vom Di.)
7.00 Auf Streife – Die neuen Einsätze (Wh. vom Mi.)
8.00 Auf Streife – Die neuen Einsätze (Wh. vom Do.)
9.00 SAT.1-Frühstücksfernsehen am Samstag Magazin, D 2025. Mod.: Karen Heinrichs, Christian Wackert
12.00 Lebensretter hautnah – Wenn jede Sekunde zählt Reihe, D 25 (Wh. vom Di.) UT
13.00 Lebensretter hautnah – Wenn jede Sekunde zählt Reihe, D 25 (Wh. vom Mi.) UT
14.00 Lebensretter hautnah – Wenn jede Sekunde zählt UT Reportagereihe, D 2025 (Wh. vom Do.)
15.00 Notruf UT Reihe, D 2025 Mod.: Bärbel Schäfer
16.59 So gesehen – Gedanken zur Zeit Magazin, D 2025
17.00 Notruf UT Reihe, D 2025
18.00 Das 1% Quiz – Wie clever ist Deutschland? UT Show, D 2025 – Moderator Jörg Pilawa stellt 100 Kandidaten im Publikum sowie Jeannine Michaelsen und Ralph Caspers wieder einzigartige Quizfragen. Wer schafft es bis zur 1%-Frage? (Wh. vom Do.)
19.55 newstime

PRO 7 HD

5.10 Simpsons UT (1/13) Trick
5.30 Simpsons UT (2/1) Trickserie
5.55 Simpsons 5.1 UT (25/6)
6.15 taff ▶ Magazin (Wh. v. gest.)
7.05 Galileo ▶ (Wh. v. gestern)
8.10 The Neighborhood UT (1/12–18) Serie, USA 2018 U. a.: Grover's Geburtstag / Der Frauenausflug / Der Flohmarkt / Malcolms neuer Job / Geld oder Freundschaft
11.22 MOTZmobil Magazin, D 23
11.25 Scrubs UT (9/5–8) Unsere Blutsauger / Unsere Besten / Unsere weißen Kittel / Unsere schrägen Paare
13.15 Scrubs UT (9/9–12) Comedyserie, USA 2010. Unser Babymoon / Unser Spickzettel / Unsere Höllenwoche / Unsere Fahrkünste
15.10 Simpsons UT (2/2–5+7–8) Karriere mit Köpfchen / Horror frei Haus / Frische Fische mit drei Augen / Das Maskottchen / Bart bleibt hart / Der Teufelssprung
18.10 newstime
18.20 Simpsons UT (25/21+22) Trickserie, USA 2014. Ziemlich beste Freundin / Feigheit kommt vor dem Fall
19.15 Simpsons UT (26/1+2) START 22-tlg. Trickserie, USA 14 Der traurige Clown / Wir kentern alle in einem Boot

20 SA PRIMETIME

SHOW



20.15 Das Adventsfest der 100.000 Lichter LIVE ▶ UT
Aus Suhl – Am Vorabend zum ersten Advent präsentiert Florian Silbereisen (l.) live die Show zur Eröffnung der Weihnachtsmärkte und stimmt die Zuschauer mit Advents- und Weihnachtsliedern auf den Dezember ein. Gäste: Andrea Berg (r.), Lang Lang, Unheilig, Ella Endlich, Andy Borg, No Angels, Ross Antony, Semino Rossi, Vanessa Mai, Thomas Anders, Helmut Lotti, Wincent Weiss, Stefanie Hertel, Howard Carpendale und Simone Thomalla.

TV-KRIMI



20.15 Theresa Wolff: Nebel NEU ▶ UT
D 25 – Erneut ein Toter durch die Modedroge Moonshadow? Rechtsmedizinerin Wolff (Nina Gummich) kennt das Opfer, den Sohn der Drogenfahnderin Behrend. Die verdächtigt Eric Bolter. Der vorbestrafte Ex-Dealer mit psychischer Beeinträchtigung war ein guter Freund des toten Finn (Philip Günsch). Wolff stellt an der Leiche massive Gewalteinwirkungen fest. **90 Min.**

SHOW



20.15 Stefan und Bully gegen irgendson Schnulli LIVE ▶ UT
D 2024 (1/4) – Stefan Raab (l.) und Michael Herbig (r.) treten gemeinsam gegen den Kandidaten an, der es zu Beginn der Show schafft, drei andere Mitbewerber auszuschalten. Bislang gab es drei Ausgaben. Zweimal konnte der vermeintliche „Schnulli" den Wettkampf für sich entscheiden und gewann das Preisgeld von 250 000 Euro. Im August hatte der Vertriebsleiter Phillip aus Eisenach das Nachsehen gegenüber den beiden Entertainern. Bei der Show, die im Zeichen von Bullys Film „Das Kanu des Manitu" stand, gab es einen deutlichen Sieg für Raab und Herbig. Die Prämie erhöht sich damit für heute auf 500 000 Euro.

FANTASY

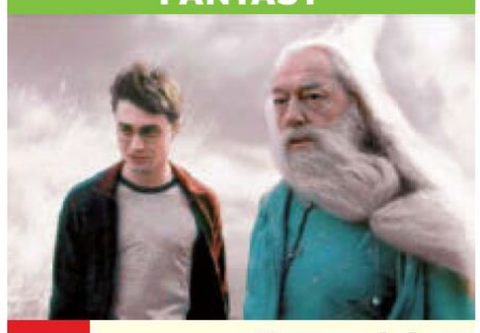

20.15 Harry Potter und der Halbblutprinz 5.1 UT
GB / USA 2009. Mit Rupert Grint – Lord Voldemort und seine Todesser bereiten einen Angriff auf Hogwarts vor. Harry (Daniel Radcliffe, l., mit Michael Gambon) verdächtigt Gegenspieler Draco Malfoy, für die brutalen Vorfälle im Internat verantwortlich zu sein. Ausgerechnet jetzt wird der egoistische Slughorn Professor für Zaubertränke. FSK: 12/**185/148 Min.**

SHOW



20.15 The Masked Singer LIVE
(12/4) – Das war eine echte Überraschung: Den Promi, der im Smiley-Kostüm steckte und zum Auftakt der zwölften Staffel die wenigsten Zuschaueranrufe bekam, hatte niemand auf der Rechnung. Barbara Becker (o.), die 59-jährige frühere Ehefrau von Ex-Tennisprofi Boris Becker, musste ihre Maske ablegen. Jurorin Verona Pooth war fassungslos. „Schatzilein!", rief sie durch den Saal. Die beiden Damen sind seit Jahrzehnten befreundet. Nach der musikalischen Darbietung des Smileys („On Top of the World" von den Imagine Dragons) glaubte Pooth noch, eine männliche Stimme gehört zu haben.

22 NACHTS

23.30 Tagesthemen ▶ UT
23.50 Das Wort zum So. ▶ UT
23.55 Parteitag der Grünen ▶ NEU Bericht aus Hannover UT
0.10 Der Amsterdam-Krimi: Tod im Hafenbecken ▶ TV-Krimi, D 20. Mit UT Hannes Jaenicke, Fedja van Huêt, P. Post FSK: 12/**90 Min.**
1.40 Tagesschau ▶
1.45 Der Island-Krimi: Der Tote im Westfjord ▶ UT TV-Krimi, D 2016. Mit Franka Potente FSK: 12/**90 Min.**
3.15 Der Amsterdam-Krimi: Tod im Hafenbecken ▶ (v. 0.10) UT FSK: 12/**90 Min.**
4.45 Deutschlandbilder ▶

21.45 heute journal ▶ UT
22.00 Der Staatsanwalt ▶ UT (15/8) D 20. Hochzeit in Rot
23.00 Das akt. Sportstudio ▶ Bundesliga–Abendspiel: UT Leverkusen – BVB. Gast: Sabrina Wittmann (Trainerin des FC Ingolstadt)
0.25 heute Xpress ▶ UT
0.30 heute-show ▶ UT (Wh.)
1.00 Nomis – Die Nacht des Jägers ▶ 5.1 UT Thriller, Kan 2018. Mit Henry Cavill, Ben Kingsley FSK: 16/**90 Min.**
2.30 Anon – Mit den Augen des Killers ▶ UT Krimi, GB / Kan / USA / D 18. Mit Clive Owen FSK: 16/**90 Min.**
4.00 Das Schneeparadies ▶ TV-Liebesfilm, D 2001 UT Mit Tanja Wedhorn **85 Min.**

1.15 Bullyparade – Der Film Komödie, D 2017. Mit UT Michael Herbig – Käpt'n Korks „(T)Raumschiff Surprise" landet auf einem nur von Frauen bevölkerten Planeten. FSK: 6/**90/82 Min.**
2.45 Der Blaulicht-Report ▶ Reihe. U. a.: Kind ist in Kiosk eingesperrt –5.35

23.20 Independence Day: Wiederkehr UT Action, USA 2016. Mit Liam Hemsworth – 20 Jahre nachdem die Amerikaner eine Alien-Invasion abwenden konnten, droht ein erneuter Angriff der Außerirdischen. Aber dieses Mal ist man besser vorbereitet und bis an die Zähne bewaffnet. (Wh. v. So.) FSK: 12/**135/106 Min.**
1.35 World War Z UT Horror, USA / Malta 2013. Mit Brad Pitt, Mireille Enos, D. Kertesz (v. So.) FSK: 16/**120/111 Min.**
3.35 Mad Mom TV-Thriller, Kan 2019. Mit Romy Rosemont, K. Matchett FSK: 12/**85/85 Min.**
5.00 Auf Streife – Die Spezialisten ▶ Dokusoap

23.40 Wer isses? UT Show, D 25 (2/2) Rateteam: Chris Tall, Michelle Hunziker, Steffen Henssler, Riccardo Simonetti. Mod.: Steven Gätjen
1.50 Balls – für Geld mache ich alles Show, D 2021
3.45 Kaminfeuer mit Joko & Klaas Talkshow, D 2025
4.45 The Neighborhood 5.1 UT (1/12) Serie. Grover's Geburtstag (Wh. v. 8.10)

HD auch in HDTV empfangbar, nicht in allen Kabelnetzen verfügbar | OO Zweikanal | Dolby Surround | 5.1 Dolby Digital | SW schwarz-weiß | UT Untertitel | ▶ OnDemand Verfügbar bei Sky On Demand oder in der Mediathek des jeweiligen Senders | Bildbeschreibung für Sehbehinderte | OmU Original mit Untertiteln

KABEL 1 HD

5.45 Abenteuer Leben Spezial Magazin. Das Sauna-Mobil

6.05 The Mentalist (4/13–16) Krimiserie, USA 2012. Die goldene Feder / Im Wein liegt Wahrheit / Mitten im Sommer / Die rote Wolke (Wh. vom Mo.–Do.)

9.40 The Mentalist (4/17) USA 2012. Keine Lust auf Shakespeare (Wh. v. gestern)

10.40 Castle (2/19–22) Serie, USA 2010. Der Fluch der Mumie / Die Late Night Jungs / Keine Ganovenehre / Leiche am Stiel (v. Mo. / Di.)

14.30 Castle (2/23) Krimiserie, USA 2010. Zu viel des Guten (Wh. v. Mi.)

15.30 Navy CIS (17/17) Krimiserie, USA 2020 In einer Nussschale

16.25 newstime

16.35 Navy CIS (17/18–20) Krimiserie, USA 2020 Castor und Pollux / Das Glück der Iren / Die Arizona – Petty Officer Jeremy Whistler wird tot in einem See gefunden. Auf seiner Mailbox findet sich eine bedrohliche Nachricht.

19.15 Navy CIS START (12/1) 24-tlg. Krimiserie, USA 2014. Die Nadel im Heuhaufen. Mit Mark Harmon

RTL ZWEI HD

5.30 X-Factor: Das Unfassbare (2/1+2) Mysteryserie, USA 1997. U. a.: Der Absturz / Der Revolver / Herr über Leben und Tod / Die Leichenhalle / Die Talkshow

7.10 Infomercial

8.10 Zuhause im Glück Reihe, D 2013. Hilfe für einen Waldorfkindergarten

10.15 Zuhause im Glück Reihe, D 2010. Daniel leidet an den Folgen der Cerebralparese

12.15 Zuhause im Glück Reihe, D 2014. Dann schlägt das Schicksal besonders hart zu

14.10 Zuhause im Glück Reihe, D 15. Ein junger Familienvater benötigt Hilfe

16.15 „Schnäppchenhäuser“ Spezial Dokusoap, D 2021. Eine Chefin namens Conny – Für 90 000 Euro erwerben Conny und Philip einen alten Hof mit 120 qm Wohnfläche und mehreren, aber teilweise baufälligen Nebengebäuden.

18.15 Die Retourenjäger Eva im Bietrausch – Den Respekt der Konkurrenz muss Eva sich als Newbie erst noch hart erarbeiten und zunächst mit der Kritik der alteingessenen Retourenjäger leben. (Wh. vom Mi.)

VOX HD

5.45 CSI:NY START (8/1) 18-tlg. Serie, USA / Kan 2011. Jahrestag

6.30 Criminal Intent (2/13–16) Krimiserie, USA 2003. U. a.: Auge um Auge / Ohne Skrupel / Tödliche Neugier

10.00 Criminal Intent (2/17+18) Krimiserie, USA 2003 Eiskalt / Die Krieger

11.50 Shopping Queen Reihe, D 2025. Motto in Köln: Best Friends Forever! Feiert eure Freundschaft mit einem stylischen Outfit! Tag 1: Laura + Amena / Tag 2: Christiane + Birgit / Tag 3: Heti + Andrea

14.50 Shopping Queen Reihe, D 2025. Motto in Köln: Best Friends Forever! Feiert eure Freundschaft mit einem stylischen Outfit! Tag 4: Vanessa + Corinna / Tag 5: Ingrid + Layane

16.50 Der Hundeprofi Reihe, D 2019. Monika und Benjamin mit Riesenschnauzer Matty / Sabine und Kalle mit Mischling Sofie

17.55 hundkatzemaus NEU Magazin, D 2025 Ein Laufrad für die Katze

19.10 Martin Rütters Tierheimhelden Dokusoap, D 2025. Martin und Detlef bei der Tierschutzorganisation AAP

ARTE HD

5.20 Henri Matisse D 2025

6.15 Nicolas de Staël (v. So.)

7.10 Hati Bondhu D 22

7.40 Kirgistan: Hoffnung für die Schneeleoparden

8.35 Die Baumkletterer von Kalifornien D / F 2014

9.30 Stadt Land Kunst

10.50 Zu Tisch … Reihe, D / F 24. Straßburg, Frankr.

11.20 Schmetterlinge!!! – Superhelden der Natur Dokureihe, F 2023 (1–3) Die Verwandlungskünstler / Die Überlebenskünstler / Die Flugkünstler

14.00 Was Tiere fühlen Dokureihe, GB 2025 (1–4) Alles im Blick / Die Hellhörigen / Feine Antennen / Wilde Aromen

16.55 Die Bienenflüsterer Deutschland: Rosenfeld, ein Paradies für Bienen

17.25 Arte Reportage NEU (Thema nach Ansage)

18.20 Mit offenen Karten Magazin, F 2025. Marokko

18.35 Töchter des Karakorums – Expedition in ein neues Leben Doku (Wh. vom So.)

19.20 Journal

19.40 Peru: Stachellose Bienen, Retter des Regenwaldes NEU D 2025

3 SAT HD

6.20 Kulturzeit (Wh. v. gest.)

7.00 nano (Wh. v. gestern)

7.30 Alpenpanorama Reihe

9.00 ZIB

9.05 Kulturplatz Magazin

9.40 Bilder aus Südtirol

10.05 Gebirgsjuwel Karnische Alpen Doku, Ö 2022

10.45 Alpine Lebenswelten: Winter im Wipptal NEU Ö 2025

11.30 Liechtensteins fürstliche Berge Doku, Ö 2019

12.15 Thema Magazin, Ö 2025

13.00 ZIB

13.15 Notizen aus dem Ausland

13.20 quer Magazin, D 2025

14.05 Ländermagazin

14.35 Kunst und Krempel

15.05 Natur im Garten U. a.: Brot aus Buchweizen

15.30 Andalusien – Spaniens maurischer Süden D 21

16.00 Ella Schön – Feuertaufe TV-Drama, D 2020 Mit Annette Frier, Julia Richter, Gisa Flake **90 Min.**

17.30 Ella Schön – Schiffbruch TV-Drama, D 20. Mit Annette Frier, Julia Richter, Rainer Reiners FSK: 12/**90 Min.**

19.00 heute / Wetter

19.20 Hannah Arendt und die Gefahren der Gegenwart NEU Doku, D 2025

20.00 Tagesschau

MORGENS 14

KRIMISERIE



20.15 FBI: Special Crime Unit (6/3+4)

USA 2024. Auf schmalem Grat / Radikalisiert. Mit John Boyd – Zwei ermordete Geschäftsmänner führen das FBI zu dem Clubbesitzer Luka. FBI-Agent Omar (Zeeko Zaki, mit Missy Peregrym) nutzt die Freundschaft seiner Freundin Gemma zu Lukas Partnerin Cate für Ermittlungen. Cates Spionageversuch fliegt indes auf.

22.15 FBI: Most Wanted (5/5+3) Krimiserie, USA 2024. Ohne Ausweg / Künstliche Intelligenz. Mit Edwin Hodge – Special Agent Remy Scott reist diesmal mit seinem Team nach Pennsylvania, um einen Kidnapper zu stellen.

0.10 Navy CIS: L.A. (7/24) Krimiserie. Wie der Vater, so der Sohn

1.00 FBI: Special Crime Unit (6/3+4) Krimiserie (Wh. v. 20.15)

2.35 FBI: Most Wanted (5/5+3) Krimiserie, USA 2024 (Wh. v. 22.15)

3.55 Navy CIS: L.A. (7/24) Serie (Wh. v. 0.10)

4.30 Abenteuer Leben Spezial Die Wiege des Rums

KATASTROPHENFILM



20.15 Twister

USA 1996. Mit Jami Gertz, Philip Seymour Hoffman – Eigentlich wollten sich Meteorologin Jo (Helen Hunt) und Noch-Ehemann Bill (Bill Paxton) gerade trennen. Doch die Scheidungspapiere flattern sozusagen im Wind, als sich über Oklahoma ein Jahrhundertsturm zusammenbraut. Die beiden entwickeln eine Sonde namens Dorothy, mit der sich Naturkatastrophen besser vorhersagen lassen. FSK: 12/**130/108 Min.**

22.25 Supercell – Sturmjäger Abenteuer, USA 2023. Mit Skeet Ulrich, Anne Heche – William, der Sohn eines legendären Sturmjägers, möchte unbedingt in die Fußstapfen seines verstorbenen Vaters treten. Also schließt er sich dem Geschäftsmann Zane Rogers an, der Abenteurer bis in das Auge des gefährlichsten Wirbelsturms aller Zeiten führt. FSK: 12/**120/90 Min.**

0.25 Twister Katastrophenfilm, USA 1996. Mit Helen Hunt (v. 20.15) FSK: 12/**125/108 Min.**

2.30 Supercell – Sturmjäger Abenteuer, USA 2023 (Wh. v. 22.25) FSK: 12/**160/90 Min.**

ABENTEUER

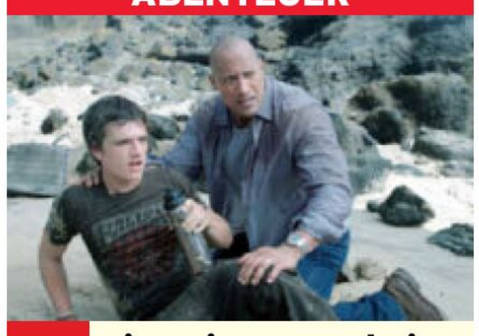

20.15 Die Reise zur geheimnisvollen Insel

USA 12. Mit Michael Caine, Vanessa Hudgens – Mit Stiefvater Hank (Dwayne Johnson, r.) begibt sich Sean (Josh Hutcherson) auf die Suche nach seinem Großvater Alexander, von dem er einen Notruf empfing. Bei der Botschaft handelt es sich um die Koordinaten für eine mysteriöse Insel. FSK: 6/**110/90 Min.**

22.05 Skyscraper Action, USA 18. Mit Dwayne Johnson, Neve Campbell – Der Ex-FBI-Mann Will (Dwayne Johnson) wird in Hongkong Sicherheitschef im „The Pearl“, dem höchsten Wolkenkratzer der Welt. Als in der 96. Etage ein Feuer ausbricht, muss Will rasch handeln. FSK: 12/**120/99 Min.**

0.05 Medical Detectives Dokureihe. Mörderischer Radius / Spuren des Todes / Tödliche Bakterien / Gefährliche Nähe – Am Ufer eines Sees findet die Polizei die Leiche der Studentin Juli Busken.

3.35 Medical Detectives Dokureihe. Brandheiße Spuren / Mörderische Gene / Knochenjob. –5.30

DOKUREIHE



20.15 Die fabelhafte Geschichte des Geldes NEU

4-tlg. F 2025 (1+2) Eine revolutionäre Idee / Im Dienst der Macht – Warum wurde im 7. Jh. v. Chr. im Königreich Lydien, das heute zum Gebiet der Türkei zählt, das erste westliche Münzgeld erfunden? Offenbar nicht aus Handelsgründen, sondern, wie jüngste Studien aus Oxford jetzt nahelegen, für Kriegszwecke (o.: Flotte).

22.00 Die fabelhafte Geschichte des Geldes NEU (3+4) Chinas Weg in die Geldwirtschaft / Von d. Münze zum Bitcoin – Im alten China förderten ab dem 7. Jh. v. Chr. massenhaft produzierte Bronzemünzen Handel und Macht.

0.00 42 Dokureihe, D 2025 (15) Wie mächtig sind Bilder? (Wh. vom So.)

0.35 KurzSchluss

1.25 Wir, die Angehörigen Kurzfilm, F 2024 OmU

2.05 Tracks Magazin. Zeitenwende in Polen

2.25 Seelenverwandte OmU Drama, F 2023. Mit Benjamin Voisin, Noémie Merlant, Audrey Dana **95 Min.**

4.00 28 Minuten OmU

TV-KRIMI

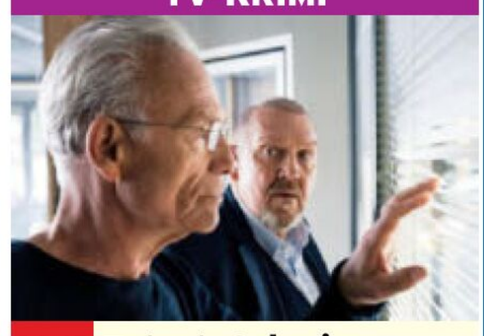

20.15 Tatort: Colonius

D 25 – In den 90ern feierte man auf dem Kölner Fernsehturm wilde Techno-Partys. Mittendrin: Christian, Meike und René. Bei der Beerdigung der damals gefeierten DJane „Angelheart“ treffen sie wieder aufeinander. Nach dem Mord an einem Ex-Szenefotografen geraten die drei ins Visier der Ermittler Ballauf (Klaus J. Behrendt, l.) und Schenk (Dietmar Bär). **90 Min.**

21.45 Die Nichte des Polizisten TV-Krimi, D 2025 Mit Magdalena Laubisch – Polizistin Rebecca hat in Thüringen bereits die Einflussnahme von Rechtsextremen auf die Polizei erlebt. Nun ist sie Anwärterin für eine Spezialeinheit in Baden-Württemberg. Als sie erneut auf rechte Tendenzen stößt, gerät sie zwischen die Fronten. **90 Min.**

23.15 Offenes Geheimnis Thriller, Span / F / It / Arg / D 2018. Mit Penélope Cruz, Javier Bardem, Ricardo Darin FSK: 12/**125 Min.**

1.20 lebens.art Magazin

2.15 Das akt. Sportstudio

3.40 Terra X: Weltstädte New York / Istanbul / Paris

20 SA PRIMETIME 22 NACHTS

Altersempfehlungen: 3 ab 3 Jahren **Serieninfo:** Sendungs- o. Folgentitel (1/2) = 1. Staffel / 2. Folge
Aktuelle Programminfos und -änderungen auf **www.tvdigital.de** genial gelungen geht so grausig

MORGENS 14 20 15 NACHTS SA

WDR HD

8.05 **Der Elefant** 3 UT Mag.
8.30 **Die Maus** 3 Magazin
9.00 **Tiere suchen ein Zuhause** UT Magazin
9.45 **Quarks im Ersten**
10.15 **Generation Wohnkrise. Lohnt sich das?** UT
11.00 **Terra NRW** UT Reihe
11.45 **Lokalzeit LandSchafft**
11.55 **Hofgeschichten** UT
12.45 **aktuell** UT Nachr.
13.00 **Top 444 Countdown – Die größten Hits für NRW** LIVE UT Aus dem WDR 4-Hörfunkstudio. Show, D 2025. Moderation: Martina Emmerich u. a.
16.00 **aktuell** UT Nachr.
16.15 **Heimatküche – Wie lecker ist das denn? So kocht der Norden** Reihe, D 2022 (3) UT
17.00 **Land & Lecker** UT Reihe
17.45 **Meisterküche** UT Show Alles schnell gemacht
18.15 **Der Vorkoster** Reihe
18.45 **Aktuelle Stunde**
19.30 **Lokalzeit** UT Magazin
20.00 **Tagesschau** UT Nachr.

SHOW



20.15 LIVE **Top 444 – Die größten Hits für NRW** UT Aus dem WDR 4-Hörfunkstudio 2025 – Die größten Hits der Superstars und Megahits aus verschiedenen Musikjahrzehnten werden von Moderatoren Lisa Feller (r.) und Bastian Bender (l.) präsentiert: Pop, Soul und NDW, ob aus den 60ern, 70ern, 80ern, 90ern oder was Aktuelleres.

22.45 **Die größten Pop-Kulthits der 80er** UT Show, D 2024 – Gezeigt wird das Musikjahrzehnt in einer einzigartigen Zusammenstellung.
0.45 **Mord mit Aussicht** UT

NDR HD

9.30 **Hamburg Journal**
10.00 **SH-Magazin** UT
10.30 **buten un binnen**
11.00 **Hallo Niedersachsen**
11.30 **De Noorden op Platt**
12.00 **Der Osten** Reihe, D 21
12.45 **Wohnung in Dublin verzweifelt gesucht**
13.15 **Drei in Eins – Was Belgien zusammenhält** UT Doku, D 2025
14.00 **Port of Lübeck – Logistik-Profis im Einsatz** UT Reihe, D 24
15.30 **Die Nordreportage** D 2022. Schuften UT für den Weserhafen
16.00 **Die Seenotretter** Doku, D 2025 (2) UT Gesunkener Frachter: Rettung im Sturm?
16.30 **Der Camping-Check** UT
17.15 **Nordseereport** UT Reihe, D 24. Weihnachten auf Ostfriesisch
18.00 **Nordtour** UTMagazin
18.45 **DAS! Rote Sofa** UT Talk
19.30 **Ländermagazine** D 25
20.00 **Tagesschau** UT Nachr.

DOKUFILM

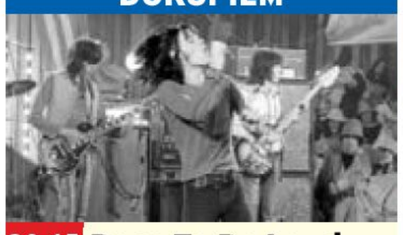

20.15 NEU **Born To Be Loud – Die Welt der Rockklassiker** UT D 2025 – Rockmusik steht für Rebellion, Freiheit und ein Lebensgefühl. Pioniere wie u. a. die Beatles oder Rolling Stones (o.) prägten ganze Generationen.

21.45 **Die Superhits der 70er** Show, D 2024 (1) UT Mit Jürgen Marcus, Silver Convention u. a.
23.15 NEU **Born To Be Wild – Eine Band namens Steppenwolf** UT Dokufilm, D 2023
0.45 NEU **Element of Crime – Wenn es dunkel und kalt wird in Berlin** Dokufilm, D 2024

BAYERN HD

9.55 **Sumpfschildkröten in Bayern** Doku, D 2014
10.25 **Das Glück am anderen Ende der Welt (2)** UT TV-Drama, D 07. Mit M. Maranow FSK: 12/**90 Min.**
11.55 **Glockenläuten** D 2001
12.00 **Die grünen Hügel von Wales** TV-Drama, D 10 (Wh.: 0.40) FSK: 6/**90 Min.**
13.30 **Einfach & köstlich** UT
14.00 **Fußball: 3. Liga** LIVE 16. Spieltag: **SSV Ulm 1846 Fußball – TSV 1860 München**
16.00 **Ländermagazin** D 25
16.30 **Steinböcke für die Benediktenwand** UT
17.15 **Blickpunkt Sport** LIVE Mit der 3. Liga
17.45 **Zwischen Spessart und Karwendel** UT
18.30 **BR24** UT Nachrichten
18.45 **Quarks im Ersten** UT U. a.: Blackout oder flow? Was im Kopf den Unterschied macht
19.30 **Kunst + Krempel** UT
20.00 **Tagesschau** UT Nachr.

TV-KRIMI



20.15 **Donna Leon – Acqua Alta** UT D 2004 – Commissario Brunetti (Uwe Kockisch) ermittelt in der venezianischen Kunstszene. Die amerikanische Archäologin Brett Lynch wurde zusammengeschlagen. FSK: 12/**90 Min.**

21.45 **Donna Leon: Venezianisches Finale** UT TV-Krimi, D 2003 – Stardirigent Wellauer wurde vergiftet. Die alternde Sängerin Clemenza Santini hat ein Mordmotiv. FSK: 12/**85 Min.**
23.10 **Donna Leon – Verschwiegene Kanäle** UT TV-Krimi, D 2005 (bis 0.40) FSK: 12/**90 Min.**

SWR HD

9.30 **Eisenbahnromantik**
10.00 **Die Bretagne – Frankreichs rauer Westen** UT Dokufilm, D 2022
11.30 **KlimaZeit** UT Magazin
11.45 **Doc Fischer** UT Mag.
12.30 **Mein Körper. Mein Herz.** UT Reihe, D 2025
13.15 **Assenheimers Promitalk** Talk, D 2025. Gast: Constantin Schreiber
14.00 **Fußball: 3. Liga** LIVE 16. Spieltag (s. BR) – Die Ulmer konnten die jüngsten drei Aufeinandertreffen mit den Münchenern in Folge für sich entscheiden.
16.00 **„Marktcheck" deckt auf** UT Reportage, D 2025. Inside Amazon
16.45 **Marktcheck** UT Mag.
17.30 **Wohnzimmer-Comedy** U. a.: Ein Flug ins All
18.00 **Regionalprogramm**
18.15 **Flohmarkt** UT Magazin
18.45 **Regionalprogramm**
19.30 **Aktuell BW+RP+SL** UT
20.00 **Tagesschau** UT Nachr.

TV-KRIMI



20.15 **Nord bei Nordwest: Die letzte Fähre** D 2023 – Bei dem Versuch, den Verbrecher Tomke festzunehmen, wird Hauke (Hinnerk Schönemann, mit Jana Klinge) schwer verletzt. Als er wieder zu sich kommt, ist die Welt völlig verändert. (Wh.: 0.45) **90 Min.**

21.45 **Aktuell BW+RP+SL**
21.50 **Hubert ohne Staller: Dem Himmel ganz nah** Serienspecial, D 2024. Mit C. Tramitz
23.20 **Brokenwood – Mord in Neuseeland: Blutige Verlobung** UTTV-Krimi, NZL 2016. Mit Neill Rea (bis 0.45) FSK: 12/**85 Min.**

HESSEN HD

8.10 **Sehen statt Hören**
8.40 **Marcus, der Cowboy** 8
9.05 **Maintower** Magazin
9.30 **Hessenschau** Mag.
10.00 **Unsere Penny** (6) Serie
10.25 **Der Winzerkönig** UT
11.10 **In aller Freundschaft – Die jungen Ärzte**
12.00 **In aller Freundschaft**
12.45 **Hokkaido – Japans wilder Norden** Doku
13.30 **Nachtcafé** UT Talk, D 2025. Wenn Kinder Täter werden. Mod.: Michael Steinbrecher
15.00 **Visite** UT Magazin
16.00 **Kochstories** UTReihe
16.45 **Hessen à la carte** UT
17.15 **Mit Herz am Herd** UT Magazin. Semmelknödel und Geschnetzeltes
17.45 **Vronis Lieblingsschmankerl** UT Reihe, D 23 (8) Kaspressknödel
18.15 **Gartenzeit** Mag., D 25
18.45 **Auftrag Luxus** UT Dokureihe, D 2025 (8)
19.30 **Hessenschau** Mag.
20.00 **Tagesschau** UT Nachr.

MAGAZIN



20.15 **Hessenschau extra** D 2025. Proteste gegen AfD-Jugend – Mit bis zu 40 000 Demonstranten rechnet die Polizei an diesem Wochenende auf den Straßen von Gießen. Es könnte Krawall geben. (o.: Szene)

20.40 **Herrhausen – Der Herr des Geldes** (1/3+4) D 2024. Die beherzte Machtergreifung / Der sichere Tod
22.35 **Stammheim – Zeit des Terrors** TV-Dokudrama, D 2025. Mit Lilith Stangenberg, Henning Flüsloh, Tatiana Nekrasov **90 Min.**
0.05 **Mittendrin – Flughafen Frankfurt** UT

MDR HD

9.20 **Johanna** (2) Serie
10.20 **Tierärztin Dr. Mertens** (5/3) Arztserie, D 16
11.10 **Familie Dr. Kleist** (9/1)
START 16-tlg. Serie, D 2019
12.00 **Eisenbahnromantik**
12.30 **Neinstedt – Menschlichkeit und dunkle Schatten** Doku, D 23
13.15 **Winter am Alpenrand** Doku, D 2022
14.00 **Fußball**
LIVE Begegnung n. Ansage
15.55 **aktuell** Nachrichten
16.00 **Sport im Osten**
LIVE Akt. Sport vom Tage
18.00 **Bergparade Chemnitz**
NEU **– Das Finale des Kulturhauptstadtjahres** Reportage, D 2025
18.45 **Glaubwürdig** Porträt, D 24. Julia Buch
18.50 **Wetter für 3** Nachr.
18.54 **Sandmann** 3 Reihe
19.00 **MDR Regional** Mag.
19.30 **aktuell** Nachrichten
19.50 **Unser Dorf hat**
NEU **Wochenende** Dokureihe, D 2025

KOMÖDIE

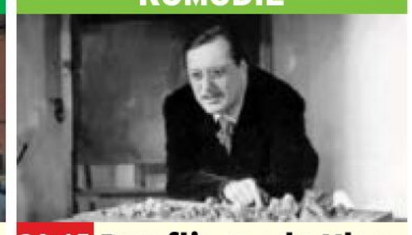

20.15 **Das fliegende Klassenzimmer** UT SW D 1954 – Internatsschüler balgen sich mit den Zöglingen der Realschule, spielen Streiche und bereiten eine Überraschung für den Pauker Justus (Paul Dahlke) vor. FSK: 6/**90 Min.**

21.45 **Das doppelte Lottchen** Komödie, D 50 UT SW – Zwei elfjährige Mädchen begegnen sich im Ferienlager und merken, dass sie Zwillingsschwestern sind. **98 Min.**
23.25 **Mord auf Shetland: Ein unheimlicher Besucher** TV-Krimi, GB 2017 **115 Min.**
1.20 **Bergparade Chemnitz**

PHOENIX HD

5.00 **Mythos Normannen**
START 3-tlg. Dokureihe, F / USA 2022 (1–3)
7.15 **Die geheime Welt der Hunde** Dokureihe
8.45 **phoenix vor ort**
13.00 **phoenix plus**
14.15 **Das war dann mal weg – Greatest Hits**
15.00 **Das war dann mal weg**
17.15 **Die geheime Welt der Hunde** Dokureihe
19.30 **phoenix persönlich**
20.00 **Tagesschau** UT
20.15 **Der Fall Tutanchamun** Dokureihe, GB 2019 (1–3) Reise in die Ewigkeit / Das Vermächtnis / Die Grabkammer
22.30 **Ägyptens Baumeister – Die großen Rätsel der Pyramiden** Doku
23.15 **Katarina Witt – Eiskönigin zwischen Ost und West** Doku
0.00 **Mysterium Gotik**

ONE HD

9.05 **Walking on Sunshine** (2/6–9) Satire, Ö 19
12.05 **Petrocelli** (1/8+9) Anwaltsserie, USA 1974
13.40 **Victoria** (1/1–8) Puppe 123 / Hofdamen / Brocket Hall / Ein Prinz wie ein Uhrwerk / Eine gewöhnliche Frau / Die Position des Prinzgemahls / Die Weichen werden gestellt / Young England
20.15 **Steirerwut** TV-Krimi, Ö 2020. Mit Miriam Stein, Hary Prinz, Eva Herzig. Regie: Wolfgang Murnberger FSK: 12/**90 Min.**
21.45 **kinokino** Magazin
22.00 **Mississippi Burning – Die Wurzel des Hasses** Politthriller, USA 1988 Mit Gene Hackman, B. Dourif FSK: 16/**120 Min.**
0.00 **Small Axe** (1/1+2)
START 5-tlg. Serie, GB 2020

ZDF NEO HD

13.25 **Terra X: Eine kurze Geschichte über...** UT
15.35 **Terra X: Tutanchamun – Der Junge hinter der Goldmaske** UT
16.20 **Terra X: Faszination Erde** UT Dokureihe
17.50 **Maithink X** UT
18.20 **Ehrlich Brothers –**
NEU **Road to Las Vegas – Die große USA-Tour** Reihe, USA 25 **– S. 12** UT
19.05 **Die glorreichen 10**
19.50 **Sketch History** Show
20.15 **8 Blickwinkel** Thriller, USA 2008. Mit Dennis Quaid FSK: 12/**80 Min.**
21.35 **Vertrauter Feind** Thriller, USA 1997. Mit H. Ford FSK: 12/**105 Min.**
23.20 **Panic Room** Thriller, USA 2002. Mit Jodie Foster FSK: 16/**105 Min.**
1.05 **8 Blickwinkel** Thriller, USA 2008. Mit Dennis Quaid FSK: 12/**80 Min.**

ZDF INFO HD

12.45 **Aufgeklärt – Spektakuläre Kriminalfälle** U. a.: Mord in der Millionärs-Villa / Fatale Liebe – Der Fall Britta B.
17.15 **XY history** UT Dokureihe. U. a.: Tödliche Verführung – Verliebt in einen Mörder
18.45 **Cold Case** Rosemarie Nitribitt – Tod einer Edelhure / Tod einer Ikone – Marilyn Monroe
20.15 **Aufgeklärt – Spektakuläre Kriminalfälle** Dokureihe, D 2024 UT Das Horrorhaus von Höxter / Die Mafiamorde von Duisburg / Spurlos verschwunden / Die Morde von Lebach / Der Fall Reemtsma
0.00 **Aufgeklärt – Spektakuläre Kriminalfälle**
1.30 **The real Peaky Blinders** Dokureihe

TAGESSCHAU 24 HD

20.00 **Tagesschau**
20.15 **Der Milliardenraub – Eine Staatsanwältin jagt die Steuer-Mafia**
21.00 **Tagesschau**
21.02 **Gespräch** Talk
21.30 **Oliver Schröm – Investigativjournalist**
22.07 **Adam & Ida** Dokumentarfilm, D 2022 **60 Min.**
23.07 **Tagesschau**
23.30 **Tagesthemen**

DF1 HD

16.05 **Das Mona Lisa-Rätsel**
17.05 **Groß- & Kleinanzeigen**
18.15 **Bergwelten** Dokureihe
19.15 **Heimatleuchten** Dokureihe, Ö 2018 (72)
20.15 **Sechs Elfen für Santa**
NEU Drama, Kan / USA 22 Mit K. Davis FSK: 12/**87 Min.**
22.15 **Verführerische Weihnachten** TV-Romanze, Kan 2023 **89 Min.**
0.15 **Genius** Magazin

WELT HD

16.35 **Der XXL-Mähdrescher** Doku, D 2020
17.30 **Baumaschine auf vier Beinen** Doku, D 2023
18.25 **Der Luxus-Camper – Freiheit auf Rädern**
19.20 **Offroad-Monster**
20.15 **Abgefahren** Reihe
22.05 **Border Patrol New Zealand – Einsatz an der Grenze** Reihe
0.00 **Mayday** Dokureihe

NTV HD

17.55 **RTL Wir helfen Kindern – Update** D 25
NEU
18.30 **Auslandsreport**
19.10 **100 Jahre**
NEU **Bauhaus Dessau** Doku, D 2025
20.15 **Hotspot Straße – Unglaubliche Unfälle** Dokureihe, F 2022 (2+3)
22.05 **Geheimnisse der Urzeitbestien** Dokureihe (1–3) Bis 1.10

HD auch in HDTV empfangbar, nicht in allen Kabelnetzen verfügbar | OO Zweikanal | Dolby Surround | 5.1 Dolby Digital | SW schwarz-weiß | UT Untertitel
OnDemand Verfügbar bei Sky On Demand oder in der Mediathek des jeweiligen Senders | Bildbeschreibung für Sehbehinderte | OmU Original mit Untertiteln

RBB HD

9.00 Die Feiermacher UT
9.30 Märchen vom Däumling UT Märchen, Tschechoslowakei / UdSSR 1985 FSK: 6/**80 Min.**
10.50 Frau Holle 6 UT TV-Märchen, D 08. Spr.: M. Sägebrecht **60 Min.**
11.50 Die Regentrude 6 UT TV-Märchen, DDR 1976 Mit C. Habbema **65 Min.**
12.55 Die Prinzessin auf der Erbse 6 UT TV-Märchen, D 10 **60 Min.**
13.55 Saxana: Das Mädchen auf dem Besenstiel 6 Märchen, Tschechoslowakei 71 FSK: 12/**75 Min.**
15.10 Hänsel und Gretel 6 TV-Märchen, D 12 UT Mit Anja Kling **60 Min.**
16.10 Das Schloß hinterm Regenbogen Märchen, Rum 1970 FSK: 6/**92 Min.**
17.42 Sandmann 3 Reihe
18.00 rbb UM6 / Kultur
19.00 Heimatjournal Mag.
19.30 Regionales UT Mag.
20.00 Tagesschau UT Nachr.

DISNEY CHANNEL HD

6.55 Bluey 4 Trickserie
7.15 Spidey 6 Trick
7.45 Miraculous 8 Trick
10.45 Miraculous World Paris TV-Animation, F 2023
11.30 Miraculous World London: Am Rande der Zeit TV-Animation, USA / F 2024
12.25 Miraculous 8
14.25 Miraculous 8 Daddycop / Adriens Großeltern / Enthüllungen / Climatiqueen
16.20 Miraculous 8 Trickserie. Der Stier aus Stein / Die Schlafende Meerjungrau
18.25 Miraculous: Ladybug & Cat Noir – Der Film Animation, F / USA / Jap / China / Kan 2022 – Eines Tages findet Marinette ein „Miraculous“ und verwandelt sich in die Superheldin Ladybug. FSK: 6/**110/94 Min.**

KIKA HD

9.40 Ene mene bu 4 **9.50** Moppi und der Leckerladen 3 (15) **10.05** Jan & Henry – die Fragenforscher 5 **10.20** SingAlarm 4 **10.35** Tanzalarm – Auf Europatour 6 **10.45** Tigerenten Club 6 **11.45** Schmatzo – Kochen mit WOW 8 **12.00** START H2O 6 26-tlg. Trickserie **13.35** Der dritte Wunsch. Familienfilm, Tschechien / Slowakei 2017 **105 Min.**
15.20 CHECK IN 8
15.35 Wolf 6 Animationsserie
15.40 Pirate Academy 5
16.15 Das Dschungelbuch 4
16.45 Tib & Tumtum 6
17.25 Wickie 4 Animation
18.00 Ein Fall für die Erdmännchen 4
18.10 Heidi 3 START 39-tlg. Animation, F / Aus / D / Bel 15
18.35 Sam & Julia 4
18.47 Baumhaus 8 Magazin
18.50 Sandmann 3 Reihe
19.00 Die drei Musketiere 6
19.25 Checker Tobi 6
19.50 logo! 8
20.00 KI.KA Live 10 Magazin
20.10 Theodosia 10 Serie

SAT.1 GOLD HD

5.15 K 11 – Kommissare im Einsatz Reihe
5.40 Hart aber herzlich (3/4+5) Detektivserie
7.30 Infomercials
9.30 Richterin B. Salesch
11.15 Richter Alexander Hold Gerichtsshow
13.05 Mord ist ihr Hobby (2/20–22) Krimiserie
15.50 Mord ist ihr Hobby (3/1–5) Krimiserie. Ein neues Leben / Ein neues Leben / Nicht vergangen, nicht vergessen / Die weiße Rose / Die letzte Mahlzeit
20.15 Vera – Ein ganz spezieller Fall: Alte Wunden TV-Krimi, GB 2015. Mit Kingsley Ben-Adir FSK: 12/**110/90 Min.**
22.05 Miss Marple: Das Sterben in Wychwood TV-Krimi, GB 09. Mit Sylvia Syms FSK: 12/**115/93 Min.**
0.00 Vera – Ein ganz spezieller Fall: Alte Wunden Krimi, GB 2015 (v. 20.15) FSK: 12/**90/90 Min.**

SPORT 1 HD

6.00 Teleshopping Werbung
7.00 Exatlon Germany Rise of the Teams
9.45 My Style Rocks Show
12.00 Normal Magazin
12.30 Container Wars Dokureihe, USA 2013 U. a. Faule Geschäfte / Schall und Rauch
13.50 Bitte Lächeln! Show
15.00 Hausmeister Krause – Ordnung muss sein Comedyserie, D 2005 Der Grizzly / Scheintot
16.00 Hunde außer Kontrolle – Ein Coach für alle Felle Dokusoap, GB
17.00 Volleyball: Bundesliga der Damen LIVE 7. Spieltag: **USC Münster – Volleys Borken**
19.30 Bitte Lächeln! Show
20.15 Exatlon Germany Rise of the Teams
23.00 Exatlon Germany Ris of the Teams
1.45 Bitte Lächeln! Show
2.50 Die PS-Profis – Mehr Power aus dem Pott
3.00 Teleshopping Bis 6.00

EURO SPORT 1 HD

8.00 Handball-WM Damen Uruguay – Deutschland
8.50 Langlauf LIVE Aus Ruka Sprint klassisch
10.05 Nord. Kombination LIVE Aus Ruka. Skispringen: Herren (HS 142)
11.15 Langlauf LIVE Aus Ruka Sprint klassisch
13.10 Biathlon LIVE Aus Östersund. Staffel Damen
14.35 Nord. Kombination LIVE Aus Ruka. Herren: 10 km Langlauf Gundersen
15.05 Skispringen LIVE Aus Ruka Herren (HS 142)
16.50 Ski alpin Riesenslalom Herren, 2. Lauf
17.45 Ski alpin LIVE Aus Copper Mountain. Riesenslalom Damen, 1. Lauf
19.30 Biathlon Staffel Herren
20.45 Ski alpin LIVE Aus Copper Mountain. Riesenslalom Damen, 2. Lauf
22.00 Motorboot-WM Aus Dschidda
23.00 Curling-EM Finale H
1.00 Langlauf Sprint klass. (Sendeschluss: 1.30)

ANWALTSSERIE



20.15 Liebling Kreuzberg (3/4+5) UT D 1990 U. a.: Ausnahmsweise umsonst – Lieblings (Manfred Krug) Selbstvertrauen wird erschüttert, als er Rosemarie (Diana Körner) mit einem anderen Mann spazieren gehen sieht.

21.45 rbb24 UT Nachrichten
22.00 Kommissar Van der Valk: Freiheit in Amsterdam UT TV-Krimi, GB 2022. Mit Marc Warren **90 Min.**
23.30 Das Piano UT Liebesdrama, Aus / NZL / F 1993 FSK: 12/**115 Min.**
1.25 Notes of Berlin UT Episodenfilm, D 20. Mit A. Sawatzki **100 Min.**

ZEICHENTRICK



20.15 Lilo & Stitch 6 UT USA 2002 – Lilo (l.) lebt auf Hawaii, surft gern, liebt Elvis-Lieder und möchte ein Haustier. Ausgerechnet Stitch (r.), ein zerstörungswütiger blauer Alien, erobert ihr Herz. **105/80 Min.**

22.00 Zoomania+ (1/6) Animationsserie. Ein schnelles Abendessen
22.05 Alice im Wunderland: Hinter den Spiegeln Fantasy, USA / GB 2016. Mit Mia Wasikowska, Helena Bonham Carter FSK: 6/**135/108 Min.**
0.20 Modern Family (6/3+5) Comedyserie
1.10 Teleshopping

SUPER RTL HD

6.35 Paw Patrol 6 **7.45** Weihnachtsmann & Co. KG 4 **10.15** Ninja Warrior Germany Kids Academy 9 (1/7) **10.45** ALVINNN!!! 6 **12.05** TOGGO Touchdown 6 **12.20** Pokémon Horizonte: Die Serie 6 **13.15** Beyblade X 6 **14.10** SpongeBob 6 **16.00** TOGGO Touchdown 6 **16.10** SpongeBob 6 **17.10** Voll zu spät! 6 **17.50** ALVINNN!!! 6 Trickserie
18.10 Weihnachtsmann & Co. KG 4 Trickserie
19.15 Voll zu spät! 6
19.45 Willkommen bei den echten Louds 6
20.15 Ein Junge namens Weihnacht 8 Abenteuer, GB 21. Mit H. Lawfull FSK: 6/**120/106 Min.**
22.15 Eine festliche Auszeit TV-Romanze, Kan 2022 (v. gest.) **110/90 Min.**
0.05 Joy For Christmas – Viel Gutes zu Weihnachten TV-Romanze, Kan / USA 2021 **95/86 Min.**

RTL UP

5.30 Das Familiengericht
7.45 Das Jugendgericht
10.40 Familien im Brennpunkt Dokusoap
12.40 Das Familiengericht
14.10 Das Strafgericht
16.45 Quincy (3/16+17) Krimiserie, USA 78. Mord auf Raten / Die Urne bringt es an den Tag
18.30 Columbo: Seltsame Bettgenossen TV-Krimi, USA 1995. Mit Peter Falk FSK: 16/**89 Min.**
20.15 Columbo: Keine Spur ist sicher TV-Krimi, USA 1997. Mit Peter Falk FSK: 12/**94 Min.**
22.00 Columbo: Seltsame Bettgenossen TV-Krimi, USA 1995. Mit Peter Falk FSK: 16/**89 Min.**
23.40 Columbo: Keine Spur ist sicher TV-Krimi, USA 1997 FSK: 12/**94 Min.**
1.25 Das Strafgericht
2.10 Teleshopping
3.10 Staatsanwalt Posch ermittelt Dokusoap

TELE 5 HD

7.00 Infomercial
13.25 King of Queens (3/21–25) Familientreffen / Schwimmende Nachbarn / Ungeliebte Verwandtschaft / Kindertheater (1+2)
15.55 King of Queens (4/1) Serie, USA 01. Hundstage (Wh. vom Mi.)
16.25 Relic Hunter – Die Schatzjägerin START (3/1–4) 22-tlg. Serie, USA / F / D / Kan 01. Das Ei des Drachens / Mr. Right / Die Bruderschaft / Das Licht der Wahrheit
20.15 Der goldene Kompass Fantasy, USA / GB 2007 Mit Nicole Kidman, D. Craig FSK: 12/**140/100 Min.**
22.35 Polinas magische Abenteuer NEU Fantasyabenteuer, Ukr / Bel / F 2019 FSK: 6/**105/77 Min.**
0.20 Independents – War of the Worlds Sci-Fi, USA 2016 (Wh. v. gestern) FSK: 12/**95/88 Min.**

NITRO HD

7.40 Der Sechs-Millionen-Dollar-Mann (1/9+10)
9.35 Stargate Kommando SG-1 (2/11–13) Serie
12.05 Die Tuning-Profis Dokureihe, D 2023 (6) VW Crafter
13.05 The Grand Tour NEU Dokureihe, GB / USA 2019 (11+12)
15.40 Miniatur Wunderland XXL Dokureihe, D 2024 (4–6) Folien-Tuning für die Formel 1 / Österreich wird abgerissen / Die Grimaldis im Wunderland
18.20 Die Tuning-Profis Dokureihe, D 2025 (2+5) 3er BMW
20.15 Fußball: 2. Bundesliga LIVE **1. FC Magdeburg – 1. FC Nürnberg**
23.00 Metro UT Actionkomödie, USA 96. Mit E. Murphy FSK: 16/**125/113 Min.**
1.05 Anwälte der Toten – Rechtsmediziner decken auf Reihe

KABEL 1 DOKU HD

17.10 Ancient Aliens – Die Ursprünge Dokureihe
18.40 Verborgen in der Finsternis Dokureihe
20.15 Verborgen in der Finsternis NEU Reihe, Kan 2025
21.50 Jeremy Wade: Geheimnisse der Tiefe START 10-tlg. Dokureihe, GB 2020 (1+2)
23.30 Ancient Aliens – Die Ursprünge Dokureihe

VOX UP HD

15.40 Die Pferdeprofis
16.45 The Good Doctor (5/17+18) Dramaserie
18.30 The Good Doctor (6/2+3) Wilbur / Beziehungsberatung
20.15 Magnum P.I. (5/5+6) Ein haariger Fall / Paar oder nicht Paar?
22.00 Chicago P.D. (4/12–15) Krimiserie
1.30 Bones (4/8)

NICKELODEON HD

14.55 Die Abenteuer der Teenage Mutant Ninja Turtles 9 UT Trickserie
15.25 Sonic Prime 6 UT
15.55 Schere, Stein, Papier 8 UT Trickserie
16.45 Patrick Star Show 6 UT
17.15 Wylde Pak 5 UT
17.45 SpongeBob 6 UT
18.55 Bei den Louds 6 UT
20.05 SpongeBob 6 UT Zeichentrickserie

SIXX HD

6.05 Mein perfektes Hochzeitskleid! – UK
7.25 Traumküchen & Traumbäder Dokusoap
9.15 Good Bones – Mutter, Tochter, Home-Makeover Dokusoap
11.10 Einfach kochen mit Mary Dokusoap
12.05 Jamie Together – Weihnachten zusammen Show, GB 2021 (1)
13.05 Nadiyas Familien-Lieblingsessen (1/3+4)
14.20 Sweet & Easy Show
15.20 The Taste Kochshow
18.20 Hausbau in 100 Tagen START 14-tlg. Dokusoap, USA 2022. Ein frischgebackenes Traumhaus / Happy Wife, Happy Life
20.15 Hochzeit auf den ersten Blick Reihe, D 2025
22.50 Verpfuscht – Ein Fall für die Beauty Docs
1.30 Das Böse im Blick

PRO 7 MAXX HD

5.55 Eyeshield 21 10 UT (1/59–65) Animeserie
8.50 Infomercials
10.50 Bravestarr 8 (1/34+17)
11.40 Das Geheimnis der Mumie 9 (2/6) Trick
12.00 He-Man (2/25+26)
12.45 She-Ra (5/9+10)
13.40 Galaxy Rangers 8 (1/34) Trickserie
14.00 Magnum UT (1/9+10)
15.50 Rugby: Herbst Tests LIVE **Wales – Südafrika**
18.15 Das A-Team (4/15+16)
19.55 Brooklyn Nine-Nine UT (4/9) Comedyserie
20.25 Brooklyn Nine-Nine UT (4/10–13) Comedyserie, USA 2016. U. a.: Der Riga-Hammer / Nur wir zwei, und das Handtuch, macht drei
22.00 SmackDown
23.55 Brooklyn Nine-Nine UT (4/10–13) Comedyserie
1.25 Bravestarr 8 (1/34+17)

DMAX HD

8.55 Car Pound Cops – Die Abschlepper vom Dienst Dokusoap
9.55 Infomercial
10.15 Asphalt-Cowboys U. a.: Hollywood-Star / „Wäldchesfesttagsplatz“
14.15 Bondi Rescue – Die Rettungsschwimmer Dokusoap. Verfolgungsjagd am Bondi Beach / Tommys Feuerprobe
15.15 Border Control: Schwedens Grenzschützer Dokusoap
17.15 Lone Star Law – Die Gesetzeshüter von Texas Dokureihe. Back Road Bait / Deceived / High Desert Drama
20.15 Der Germinator – Ein deutscher Cop in Texas Dokusoap
22.15 Küstenwache: Niederländische Karibik
0.20 AEW: Dynamite

ARD ALPHA

19.30 Global Us Magazin
19.55 Wissen vor acht
20.00 Tagesschau
20.15 DDSG – Habsburgs Wiener Flotte Doku, Ö 2020 (175)
21.00 Der Seeheld des Kaisers: Admiral Tegetthoff Doku, Ö 16
21.45 Mit dem Zug ... (1) durch Vietnam
22.30 Lebenslinien (720–722)

COMEDY CENTRAL HD

20.05 American Dad Tief verwurzelt / Steve Smith, die Wasserratte
21.00 Star Trek: Lower Decks Trickserie
21.30 Star Trek: Lower Decks START (2/1) 10-tlg. Zeichentrickserie, USA 21
22.00 Rick and Morty
23.00 Solar Opposites Zeichentrickserie, USA 24
23.45 CCN Show (2/19) (Wh.)

TLC HD

8.00 Infomercial
10.30 Der Albtraum nebenan Dokusoap. U. a.: Ärger in der Sackgasse / Unter Ballbeschuss
16.20 Internet der Lügen
20.15 Pforten zur Schattenwelt Dokusoap. Aliens, Bigfoot & Co. / Die verhängnisvolle Villa
22.15 Die Geister-Detektive
0.15 Conjuring Kesha Soap

Altersempfehlungen: 3 ab 3 Jahren **Serieninfo: Sendungs- o. Folgentitel (1/2) = 1. Staffel / 2. Folge**
Aktuelle Programminfos und -änderungen auf **www.tvdigital.de** genial gelungen geht so grausig

MORGENS

sky cinema PREMIERE

6.15 Alter weißer Mann Komödie, D 2024. Mit Jan Josef Liefers FSK: 6/**109 Min.**

8.10 Breathe Thriller, USA 2024. Mit Jennifer Hudson, Common FSK: 12/**90 Min.**

9.45 Die Schule der magischen Tiere 3 Familienfilm, D 2024. Mit Emilia Maier, Loris Sichrovsky **101 Min.**

11.30 Love Hurts – Liebe tut weh Actionkomödie, USA / Jap 2025 FSK: 16/**81 Min.**

13.00 Sisu Action, Fin / GB / USA 2022. Mit Jorma Tommila FSK: 18/**88 Min.**

14 **14.30 Warfare** Kriegsaction, USA / GB 2025. Mit Joseph Quinn – Ein Team der U.S. Navy SEALs besetzt 2006 im Irak ein Haus. Als die Soldaten angegriffen werden, müssen sie um ihr Leben kämpfen. FSK: 16/**93 Min.**

16.10 The Retirement Plan Actionkomödie, Kan / Kaimaninseln 23. Mit Nicolas Cage FSK: 16/**100 Min.**

17.55 Anora Komödie, USA 24. Mit Mikey Madison – Sexarbeiterin Ani und der Sohn eines Oligarchen verlieben sich und heiraten in Las Vegas – zum Entsetzen seiner Familie. FSK: 16/**134 Min.**

sky cinema ACTION

6.10 Training Day Thriller, USA 2001. Mit Denzel Washington FSK: 16/**111 Min.**

8.15 Machete Kills Action, USA / Rus 2013. Mit Danny Trejo FSK: 16/**103 Min.**

10.05 Der Adler der neunten Legion Abenteuer, GB / USA 2011. Mit Channing Tatum, Jamie Bell, Donald Sutherland FSK: 12/**111 Min.**

12.00 The Expendables 3 (Extended Director's Cut) Action, USA 2014. Mit Sylvester Stallone, Jason Statham, Wesley Snipes FSK: 16/**115 Min.**

14.15 Inglourious Basterds Kriegsgroteske, USA / D 2009. Mit Brad Pitt, Christoph Waltz – US-Soldaten wollen die Nazi-Führungsriege bei der Premiere des neuesten Propagandafilms mit einem Schlag auslöschen. FSK: 16/**148 Min.**

16.50 The Yacht Thriller, USA 2022. Mit Patrick Schwarzenegger, Ruby Rose FSK: 12/**91 Min.**

18.25 Machete Kills Action, USA / Rus 2013 Mit Danny Trejo – Machete erhält vom amerikanischen Präsidenten den Auftrag, den Kartellboss Mendez aufzuspüren. FSK: 16/**103 Min.**

sky cinema CLASSICS

6.20 Nur meiner Frau zuliebe Comedy, USA 1948. Mit Melvyn Douglas FSK: 12/**94 Min.**

7.55 Der schwarze Falke Western, USA 1956. Mit Jeffrey Hunter FSK: 12/**114 Min.**

9.55 Spiel mir das Lied vom Tod Western, It / USA 68 Mit Henry Fonda – Farmer McBain steht dem Bau einer Bahnlinie im Wege und wird ermordet. Seine Witwe will Rache. FSK: 16/**158 Min.**

12.40 Vier für ein Ave Maria Italowestern, It 1968. Mit Terence Hill FSK: 16/**126 Min.**

14.45 Zwei in einem Zimmer Komödie, USA 1960. Mit Tony Curtis, Jack Oakie, D. Reynolds FSK: 12/**102 Min.**

16.30 Cincinnati Kid Drama, USA 1965. Mit Steve McQueen – Cincinnati Kid ist das Ass unter den Pokerspielern in New Orleans. Er will den alten Champion entthronen. FSK: 12/**100 Min.**

18.15 Der schwarze Falke Western, USA 1956 Mit John Wayne, Jeffrey Hunter, Vera Miles – Komantschen haben Ethans Nichte Debbie entführt. Der Ex-Soldat macht sich auf die Suche nach dem kleinen Mädchen. FSK: 12/**114 Min.**

sky cinema FAMILY

5.45 100% Wolf Animation, Aus / Bel / GB / USA / NL / Rus 2020 **93 Min.**

7.20 200% Wolf Animationsfilm, Aus / D / Span / Mex 2024 FSK: 6/**92 Min.**

9.00 Scooby-Doo Fantasykomödie, Aus / USA 2002 FSK: 6/**83 Min.**

10.30 Der junge Häuptling Winnetou Abenteuer, D 2020. Mit Mika Ullritz **99 Min.**

12.10 Richie Rich Komödie, USA 1994. Mit Macaulay Culkin, John Larroquette, E. Herrmann FSK: 6/**90 Min.**

13.50 Scooby Doo 2 – Die Monster sind los Komödie, USA 2004. Mit Matthew Lillard FSK: 6/**89 Min.**

15.25 Hotel Transsilvanien 2 Animation, USA / Kanada 2015. Sprecher: Rick Kavanian FSK: 6/**85 Min.**

16.55 Die wilden Abenteuer von Pil Animation, F 2021 – Nachdem ein Schurke einen Prinzen in ein Mischwesen verwandelt hat, startet das Waisenmädchen Pil eine mutige Rettungsaktion. **86 Min.**

18.25 Percy Jackson – Im Bann des Zyklopen Fantasy, USA 2013. Mit Logan Lerman FSK: 12/**102 Min.**

sky cinema HIGHLIGHTS

6.40 Mickey 17 Komödie, USA / Kor 2025 Mit Robert Pattinson, Steven Yeun FSK: 12/**132 Min.**

9.00 Der wilde Roboter Animation, USA / Jap 2024 Sprecher: Judith Rakers, Axel Malzacher FSK: 6/**98 Min.**

10.45 I.S.S. Sci-Fi, USA 2023. Mit Ariana DeBose, Chris Messina FSK: 12/**92 Min.**

12.20 Ghostbusters: Frozen Empire Abenteuer, USA / Kan / GB 2024. Mit Paul Rudd, Carrie Coon, Finn Wolfhard FSK: 12/**111 Min.**

14.15 Beetlejuice Beetlejuice Horrorkomödie, USA / F 2024. Mit Michael Keaton, Winona Ryder – Das Leben der Familie Deetz wird auf den Kopf gestellt, als Tochter Astrid ein Portal ins Jenseits öffnet. FSK: 12/**101 Min.**

16.05 Blood & Sinners Horror, USA 25. Mit Michael B. Jordan FSK: 16/**133 Min.**

18.20 Mr. No Pain Actionkomödie, USA 2025 Mit Jack Quaid – Als seine Traumfrau Sherry entführt wird, erweist sich die Unfähigkeit, Schmerzen zu empfinden, für Nate als sehr hilfreich. FSK: 18/**106 Min.**

20 SA PRIMETIME

THRILLERDRAMA



20.15 Eden NEU

USA 2024. Mit Ana de Armas – Zusammen mit seinem Sohn Henry zieht das deutsche Ehepaar Heinz (Daniel Brühl) und Margrit Wittmer (Sydney Sweeney) nach Floreana – eine Galapagos-Insel, die nur von Dr. Ritter und seiner Frau Dore bewohnt wird. Das sensible Gleichgewicht wird gestört, als eine selbsternannte Baroness und ihre beiden Liebhaber auf der Insel auftauchen. FSK: 16/**125 Min.**

ACTIONKOMÖDIE



20.15 R.E.D. 2 – Noch älter. Härter. Besser.

USA 2013. Mit Mary-Louise Parker, Catherine Zeta-Jones – Frank (Bruce Willis, l.) hat der CIA den Rücken gekehrt und will seinen Ruhestand genießen. Damit ist es vorbei, als sein totgeglaubter Kollege Marvin (John Malkovich) ihn und seine Frau Sarah in die Jagd nach einer Nuklearrakete verwickelt, die illegal nach Moskau gebracht wurde. FSK: 16/**112 Min.**

HORRORKOMÖDIE

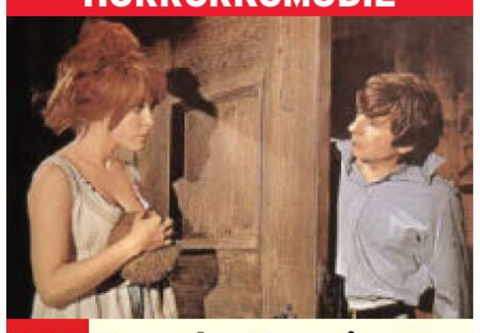

20.15 Tanz der Vampire

GB / USA 67. Mit Jack MacGowran, Ferdy Mayne – Der Vampirjäger Professor Abronsius und sein Gehilfe Alfred (Roman Polanski) reisen in die tief verschneiten Karpaten. Dort verliebt sich Alfred in die schöne Sarah (Sharon Tate), die von dem Grafen Krolock entführt wird. FSK: 12/**103 Min.**

ACTIONABENTEUER

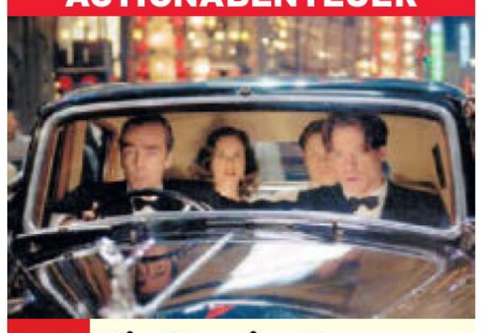

20.15 Die Mumie: Das Grabmal des Drachenkaisers

USA / China / D 2008. Mit Michelle Yeoh – 1946 sollen Rick O'Connell (Brendan Fraser, r.) und seine Frau (Maria Bello) einen Edelstein nach China bringen. Dort treffen sie ihren Sohn Alex (Luke Ford, h.), der durch einen Trick dazu gebracht wurde, den Drachenkaiser Han zum Leben zu erwecken. FSK: 12/**107 Min.**

ACTIONTHRILLER

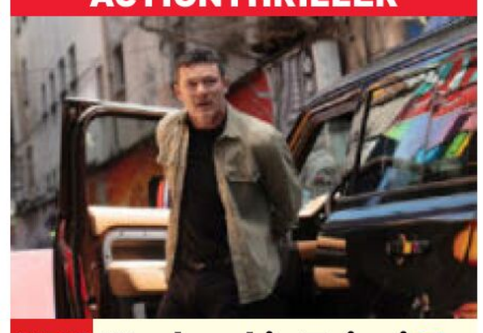

20.15 Weekend in Taipei

USA / F / Taiwan 2024. Mit Lun Mei Gwei, Sung Kang, Wyatt Yang – John (Luke Evans), ein ehemaliger Agent der Drogenbekämpfungsbehörde, und Joey, eine ehemalige verdeckte Ermittlerin, hatten einst in Taipei eine Affäre. 15 Jahre später führt ein Job John dorthin zurück und die Vergangenheit holt die beiden ein. FSK: 16/**98 Min.**

22 NACHTS

22.25 Warfare Kriegsaction, USA / GB 2025. Mit Joseph Quinn, Charles Melton – 2006 soll ein Team der Navy SEALs ein aufständisches Gebiet im Irak sichern. Als eine Gruppe bewaffneter Iraker auftaucht, beginnt für die jungen Amerikaner ein Kampf ums nackte Überleben. FSK: 16/**93 Min.**

0.05 Breathe Thriller, USA 2024. Mit Jennifer Hudson FSK: 12/**90 Min.**

1.40 Maggie Moore(s) Krimikomödie, USA 2023 Mit Jon Hamm FSK: 12/**96 Min.**

3.15 Der Kaiser Biografie, D 2022. Mit Teresa Rizos FSK: 12/**104 Min.**

22.15 3 Days to Kill Action, USA / F 2014 Mit Kevin Costner, Hailee Steinfeld, Amber Heard – Der todkranke Agent Ethan Renner erhält ein verlockendes Angebot: Wenn er den Waffenhändler Wolf zur Strecke bringt, erhält er ein lebensrettendes Medikament. FSK: 12/**111 Min.**

0.15 10.000 BC Abenteuer, USA 2008. Mit Steven Strait FSK: 12/**104 Min.**

2.05 Unhinged – Außer Kontrolle Thriller, USA / GB 2020. Mit Russell Crowe FSK: 16/**88 Min.**

3.40 Virus Sci-Fi-Thriller, USA 1999. Mit Jamie Lee Curtis FSK: 16/**95 Min.**

22.05 Texas Rangers Western, USA 2001. Mit James Van Der Beek – Nach dem amerikanischen Bürgerkrieg terrorisiert die King-Fischers-Gang Südwesttexas. McNelly bildet eine Gruppe Greenhorns zur Bürgerwehr aus: zu den Texas Rangers. FSK: 16/**86 Min.**

23.40 An einem Tag wie jeder andere Thriller, USA 55. Mit Humphrey Bogart, F. March FSK: 16/**105 Min.**

1.35 Die Findelmutter Komödie, USA 1939 Mit Ginger Rogers **75 Min.**

2.55 Die Diamantenhölle am Mekong Abenteuer, D / F / It 64. Mit Paul Hubschmid, Marianne Hold FSK: 16/**84 Min.**

4.30 Todeskommando Iwo Jima Kriegsfilm, Phil / USA 69. Mit Ken Metcalfe, Paul Edwards FSK: 16/**81 Min.**

22.05 Twilight – Biss zum Morgengrauen Fantasy, USA 2008. Mit Kristen Stewart, Robert Pattinson – Bella zieht zu ihrem Vater nach Forks. Dort verliebt sie sich in den mysteriösen Außenseiter Edward, der ein Geheimnis hütet. FSK: 12/**117 Min.**

0.05 Mitten ins Herz – Ein Song für Dich Liebeskomödie, USA 2007 Mit Hugh Grant FSK: 6/**95 Min.**

1.55 What's Love Got to Do with It? Komödie, GB / F / Ind / USA 2022 FSK: 6/**105 Min.**

3.45 Monsieur Chocolat Biografie, F 2016. Mit Omar Sy FSK: 12/**115 Min.**

21.55 Trap: No Way Out Thriller, USA / Kan 2024 Mit Josh Hartnett – Cooper lädt seine Tochter zum Konzert ihres Idols Lady Raven ein. Die Ermittler haben Wind davon bekommen, dass der Serienkiller „The Butcher" das Event besuchen will. Cooper hat ein Problem: Er ist der Gesuchte ... FSK: 12/**102 Min.**

23.45 Joker: Folie à Deux Musical, USA / Kan 2024 Mit Joaquin Phoenix, Lady Gaga FSK: 16/**133 Min.**

2.05 The Crow Horror, USA / GB / F / Tschechien / D 2024. Mit Bill Skarsgård FSK: 18/**108 Min.**

4.00 Breathe Thriller, USA 2024. Mit Jennifer Hudson FSK: 12/**90 Min.**

genial gelungen geht so grausig Zweikanal Dolby Surround Dolby Digital schwarz-weiß Untertitel Bildbeschreibung für Sehbehinderte
OnDemand Verfügbar bei Sky On Demand oder in der Mediathek des jeweiligen Senders Jugendschutz-Vorsperre

WARNER TV FILM HD

5.35 Hinter den Kulissen Talk, D 2010. Christian Slater

6.00 Mystic River ⊠ Krimidrama, Aus / USA 2003. Mit Sean Penn, Tim Robbins, L. Fishburne FSK: 16/**130 Min.**

8.15 Transformers 3 – Die dunkle Seite des Mondes Sci-Fi-Action, USA 2011. Mit Shia LaBeouf FSK: 12/**143 Min.**

10.50 Hinter den Kulissen Talk, D 2010. Gast: Christian Slater

11.20 Interview mit einem Vampir ⊠ Horror, USA 1994 Mit Tom Cruise, Brad Pitt, Kirsten Dunst FSK: 16/**115 Min.**

13.25 The Dark Knight ⊠ Fantasyaction, USA 2008 Mit Christian Bale – Unterstützt von Lieutenant Gordon und Staatsanwalt Dent, setzt Batman sein Vorhaben fort, das organisierte Verbrechen in Gotham zu zerschlagen. FSK: 16/**146 Min.**

15.55 Die Verurteilten Drama, USA 94. Mit Tim Robbins – Obwohl er seine Unschuld beteuert, wird Andy wegen Mordes verurteilt. Aufseher machen ihm das Leben schwer. FSK: 12/**137 Min.**

18.20 New York Für Anfänger Komödie, GB 2008 Mit Simon Pegg, Kirsten Dunst, Jeff Bridges **107 Min.**

sky one

6.35 Magnum P.I. OV ⊠ (4/20)

7.20 Navy CIS START OV ⊠ (12/1–3) 24-tlg. Krimiserie, USA 2014 Die Nadel im Heuhaufen / Anruf aus dem Weißen Haus / Die falsche Wahl

9.35 Blue Bloods OV DD51 ⊠ (13/18+19) Serie. Die Mafia-Hochzeit / Wo Rauch ist...

11.05 Chicago Fire OV ⊠ (3/23) Actionserie. Alle für einen

11.50 Chicago Fire OV ⊠ (4/1)

12.35 The Rookie OV DD51 ⊠ (7/17+18) Serie, USA 2025 Meuterei und Kopfgeld / Das Gute, das Böse und Oscar

14.10 Magnum P.I. OV DD51 ⊠ (4/8+9) Serie, USA 2021 Aufgeflogen! / Familienfest und noch mehr Ärger

15.40 Navy CIS OV ⊠ (12/1–3) Krimiserie, USA 2014 Die Nadel im Heuhaufen / Anruf aus dem Weißen Haus / Die falsche Wahl

17.55 Chicago Fire OV ⊠ (4/2+3) Actionserie, USA 2015 Corpus delicti / Verdacht Mit Monica Raymund

19.25 The Rookie START OV DD51 ⊠ (1/1) 20-tlg. Serie, USA 2018. Ein neuer Anfang – Mit Mitte 40 und frisch geschieden, zieht John Nolan nach L. A. und lässt sich zum Polizisten ausbilden.

sky atlantic

6.00 Barry OV DD51 ⊠ (1/8) Serie, USA 2018. Kapitel acht: Finde deine Wahrheit!

6.35 Watchmen OV DD51 ⊠ (1/9) Serie. Sieh, wie sie fliegen

7.40 Halo OV DD51 ⊠ (1/1) Sci-Fi-Serie, USA 2022. Kontakt

8.40 Perry Mason OV DD51 ⊠ (2/3+4) Krimiserie, USA 2023

10.30 Game of Thrones – Das Lied von Eis und Feuer START (1/1–4) 10-tlg. OV DD51 ⊠ Fantasyserie, USA / GB 2011 Der Winter naht / Der Königsweg / Lord Schnee / Krüppel, Bastarde und Zerbrochenes

14.25 Game of Thrones – Das Lied von Eis und Feuer (1/5+6) Serie, USA / OV ⊠ GB 2011. Der Wolf und der Löwe / Eine goldene Krone

16.20 Game of Thrones – Das Lied von Eis und Feuer (1/7+8) Gewinn OV DD51 ⊠ oder stirb / Das spitze Ende – Als König Robert verletzt von der Jagd zurückkehrt, ist es an der Zeit, eine Nachfolgeregelung zu treffen.

18.20 Game of Thrones – Das Lied von Eis und Feuer (1/9+10) Baelor / OV DD51 ⊠ Feuer und Blut – Um Khal Drogo vor dem Tod zu bewahren, greift Daenerys zu einem verbotenen Zauber.

sky showcase

5.45 Diese Ochsenknechts Dokusoap. Winterurlaub

6.00 Game of Thrones – Das Lied von Eis und Feuer START (8/1–4) 6-tlg. OV DD51 ⊠ Serie, USA / GB 2019. Winterfell / Ein Ritter der Sieben Königslande / Die Lange Nacht / Die Letzten der Starks

10.35 Hubert und Staller DD51 (6/15+16) Neapel hören und sterben? / Alles wird gut

12.20 Hubert und Staller DD51 (7/1+2) Krimiserie, D 2017 Der Räucherschorsch dreht durch / Heiliger Zorn

14.05 Hubert und Staller DD51 (7/3+4) Serie. Dringender Tatverdacht / Ausgebrannt Mit Christian Tramitz

15.50 Hubert und Staller DD51 (7/5–7) Krimiserie, D 2017 Eigentor / Schwein gehabt / Spieglein – Ein Restaurantchef beteuert der Polizei, nichts mit einer vergifteten Fußballmannschaft zu tun zu haben.

18.30 Hubert und Staller DD51 (7/8+9) Krimiserie, D 2017 Überfall postum / Über sieben Brücken – Die Fingerabdrücke am Tatort eines Überfalls gehören einem Toten. Weiß dessen Schwester mehr?

sky krimi

5.35 Morden im Norden (3/14–16) Krimiserie, D 14 Ausgekocht / Die Teufelsinsel / Tödliche Beobachtung

8.10 Morden im Norden ⊠ (4/1–4) Krimiserie, D 2016 Gestrandet / Ausgeblutet / Ausgespielt / Ein dunkles Geheimnis. Mit Ingo Naujoks

11.40 Morden im Norden ⊠ (4/5–7) Krimiserie, D 16 Am Limit / Eiskind / Im Netz – Bei einem Überfall auf einen Geldtransporter kommt ein Fahrer ums Leben, der andere wird schwer verletzt.

14.20 Morden im Norden ⊠ (4/8–10) Tödliches Vertrauen / Tödlicher Zweifel / Kinder des Lichts

16.55 Morden im Norden ⊠ (4/11+12) Krimiserie, D 2016. Angst / Kurzschluss – Der Familienvater Andreas Overbeck starb durch einen Kopfschuss.

18.40 Nord bei Nordwest: Auf der Flucht ⊠ TV-Krimi, D 2022. Mit Hinnerk Schönemann, Jana Klinge – Hauke und Hannah bekommen es mit echten Schwerverbrechern zu tun: Während ihres Transports gelingt vier Strafgefangenen die Flucht. **89 Min.**

MORGENS 14

TRAGIKOMÖDIE



20.15 Eddie the Eagle – Alles ist möglich
GB / D / USA 2016. Mit Hugh Jackman, Christopher Walken – Der eher unsportliche Eddie (Taron Egerton, r.) hat einen großen Traum. Einmal im Leben will er an den Olympischen Spielen teilnehmen. Um sich diesen Wunsch zu erfüllen, testet Eddie eine Sportart nach der nächsten. **97 Min.**

22.05 Demolition – Lieben und Leben Drama, USA 2015. Mit Jake Gyllenhaal, Naomi Watts, Chris Cooper – Nach dem Tod seiner Frau versinkt der Investmentbanker Davis in Trauer. Eine Zufallsbekanntschaft mit Karen gibt ihm neuen Lebensmut. FSK: 12/**97 Min.**

23.55 The Big Wedding Komödie, USA 2013. Mit Robert De Niro, K. Heigl – Als die fromme Mutter des Adoptivsohns zur Hochzeit anrückt, machen Don und seine Ex-Frau Ellie auf heile Familie. FSK: 12/**86 Min.**

1.20 Pretty Woman Liebeskomödie, USA 1990. Mit Julia Roberts FSK: 12/**111 Min.**

3.15 Lolita SW Drama, GB 1962 Mit James Mason, Sue Lyon, S. Winters FSK: 12/**145 Min.**

KRIMISERIE



20.15 The Rookie OV (1/2)
USA 2018. Crashkurs. Mit Alyssa Diaz – Eine verwirrte, gefesselte Frau rennt vor das Auto von Officer Nolan (Nathan Fillion): Sie wurde entführt. Es wird vermutet, dass es noch ein Opfer gibt.

21.00 Chicago Fire OV ⊠ (4/4+5) Serie, USA 2015. Gewissheit / Hochzeit mit Hindernissen – Nach einer Not-OP steht fest: Das ungeborene Baby von Gabby und Matt hat nicht überlebt.

22.25 Navy CIS OV (12/1–3) Die Nadel im Heuhaufen / Anruf aus dem Weißen Haus / Die falsche Wahl – Gibbs und McGee sollen einen IT-Fachmann des Navy CIS, der aus privaten Gründen in Russland war, zurück in die USA begleiten.

0.40 Blue Bloods OV DD51 (13/16+17) Die nackte Wahrheit / Lug und Trug

2.05 The Comeback OV (1/3–6) Serie, USA 05. U. a.: Valerie schenkt allen was / Valerie und der Welpenwitz

4.00 Diese Ochsenknechts

4.25 Vice Principals OV DD51 (1/4–6) U. a.: Rivalitäten

5.55 Pharmacy Road OV ⊠ Komödie, USA 2017. Mit Andy Samberg FSK: 12

FANTASYSERIE



20.15 Game of Thrones – Das Lied von Eis und Feuer OV DD51 ⊠ (1/1)
USA / GB 2011. Der Winter naht. Mit Peter Dinklage – Ned Stark (Sean Bean) wird zur neuen Hand König Roberts ernannt. Trotz düsterer Nachrichten von der Grenze reist er mit seiner Familie in die Hauptstadt.

21.15 Game of Thrones – Das Lied von Eis und Feuer OV DD51 ⊠ (1/2+3) Serie. Der Königsweg / Lord Schnee – Ned Stark zieht als neue rechte Hand des Königs Robert Baratheon nach Süden. Das Schicksal seines Sohnes Bran bleibt ungewiss.

23.15 Game of Thrones – Das Lied von Eis und Feuer OV (1/4+5) Krüppel, Bastarde und Zerbrochenes / Der Wolf und der Löwe – Ned hört von einem Buch, das Hinweise auf den mysteriösen Tod seines Vorgängers enthalten soll.

1.05 Game of Thrones – Das Lied von Eis und Feuer OV DD51 (1/6–10) Serie. Eine goldene Krone / Gewinn oder stirb / Das spitze Ende / Baelor / Feuer und Blut. Bis 5.35 Uhr

ABENTEUER



20.15 Ein Junge namens Weihnacht 8 OV DD51
GB 2021. Mit Jim Broadbent, Maggie Smith, Sally Hawkins – Der Junge Nikolas (Henry Lawfull) begibt sich in der Begleitung der zahmen Maus Miika auf eine Reise in Richtung Nordpol. Unterwegs begegnet er Trollen, Wichteln und Rentieren. FSK: 6/**100 Min.**

21.55 Task OV DD51 ⊠ (1/5) Krimiserie, USA 2025. Dunkle Wasser – Robbie setzt seinen Plan in die Tat um, während Perry Maeve einen Besuch abstattet. Tom und sein Team nähern sich durch einen Augenzeugen der Lösung des Falles. Aber wer ist der Maulwurf?

23.00 Nord bei Nordwest: Auf der Flucht TV-Krimi, D 2022. Mit Hinnerk Schönemann, Jana Klinge **89 Min.**

0.35 Quatsch Comedy Club Show, D 2022 (5/6)

1.05 Diese Ochsenknechts Wilson bei Cheyenne

1.15 Game of Thrones – Das Lied von Eis und Feuer (8/1–4) Serie, USA / OV DD51 GB 19. Winterfell / Ein Ritter der Sieben Königslande / Die Lange Nacht / Die Letzten der Starks. Bis 5.40

KRIMISERIE



20.15 Ein Fall für zwei (33)
D 2022. In Liebe W. Mit Bettina Zimmermann – Während der Trauerfeier für ihren Mann wird Marianne Geiger bei der erschlagenen Kerstin Brühl aufgefunden. Anwalt Benni Hornberg (Antoine Monot, Jr., l.) und Privatdetektiv Leo Oswald (Wanja Mues) übernehmen den Fall.

21.15 Ein Fall für zwei (34) Krimiserie, D 2022. Tod auf der „Zora". Mit Antoine Monot, Jr. – Eine Mitarbeiterin auf einem Frachtschiff soll ihren Kollegen getötet haben. Benni übernimmt den heiklen Fall, und Leo heuert auf dem Schiff undercover an.

22.20 Die Rosenheim-Cops (18/16–18) Krimiserie, D 2019. Bretter, die die Welt bedeuten / Ein Vater kommt selten allein / Der letzte Happen

0.40 Johanssons letzter Fall (1/3) Krimiserie, OV DD51 S / Dän / Fin 2018

1.40 Die Rosenheim-Cops (18/16) Krimiserie, D 2019

2.25 Ein Fall für zwei (33+34) Krimiserie, D 2022

4.25 Die Rosenheim-Cops (18/1) Ein edles Motiv

PRIMETIME 20 SA 22 NACHTS

Sky Cinema-Paket Altersempfehlungen: 3 ab 3 Jahren
! Letzte Ausstrahlung **Serieninfo:** Sendungs- o. Folgentitel (1/2) = 1. Staffel / 2. Folge **HD** auch in HDTV empfangbar, nicht in allen Kabelnetzen verfügbar

MORGENS 14 – 20 15 NACHTS SA

sky crime

5.40 **Disappeared** ▶ OO ⊠ Dokureihe. Somebody's Watching / Against the Tide / Off the Grid / Girl Interrupted
8.50 **Disappeared** ▶ OO ⊠ U. a.: Love Triangle / No Stone Unturned
12.50 **Disappeared** ▶ OO ⊠ Dokureihe. Into the Night / On a Mission
14.20 **Disappeared** ▶ OO ⊠ Dokureihe, USA 2017 (3–5) Spirited Away / Every Mother's Son / The Last Summer – Verärgert über die Festnahme ihres Freundes, gerät Kortne Stouffer in einen Nachbarschaftsstreit.
16.40 **Disappeared** ▶ OO ⊠ Lost Angel / The Silent Son / American Gothic
19.05 **Murder by Medic – Tödliche Behandlung** Dokureihe, ▶ OO ⊠ GB 2025 (5+6) Richard Sharpe / Niels Hogel

DOKUREIHE



20.45 START **Der Killer-Kannibale: Jeffrey Dahmer** ▶ OO ⊠ USA 2019 (1+2) Die frühen Jahre / Das letzte Tabu fällt – 17 Männer fanden durch Dahmer (nachgestellte Szene mit Rowan Ralston) den Tod. Als die Polizei dem Mörder auf die Schliche kam, fanden Beamte den abgetrennten Kopf eines Opfers im Kühlschrank.
22.20 **Teuflische Nachbarn** ▶ Dokureihe. Männerfehde / Unerwünschte Erziehungstipps
0.00 **Exhumed** ▶ OO Reihe
3.35 **Citizen Detective: Im Auftrag der Toten** ▶

sky documentaries

5.40 **Mythbusters** ▶ (10+11)
7.00 **Billy & Dom: Zwei Gefährten auf kulinarischer Mission** ▶ OO Dokureihe (1–4) U. a.: London / Schottland
10.40 **Billy & Dom: Zwei Gefährten auf kulinarischer Mission** ▶ (5–8) Japan / Manchester / Costa Rica / Schweiz
14.20 **Police Ten 7** ▶ Reihe (13–20) – Die Polizei in Mount Wellington erreicht ein Hinweis, dass ein Mann seine Großmutter angegriffen haben soll. Ordnungshüter in Papakura erhalten einen Anruf, dass auf einem Friedhof gefeiert wird.
17.50 **Seen & Heard: The History of Black Television** ▶ OO Dokureihe, USA 2025 (1)
19.25 **Seen & Heard: The History of Black Television** ▶ OO Reihe (2)

DOKU



21.00 **Mythos Borussia – Eine Legende wird 125** ▶ D 2025 – In den 70er- und 80er-Jahren glänzte Mönchengladbach, Günter Netzer (l.) und Lothar Matthäus (r.) prägten diese Zeit. Im Interview blicken die beiden auf die größten Erfolge zurück.
21.50 **Mythos Borussia – Eine Legende wird 125** ▶ Doku, D 2025
22.55 **Meine Geschichte** ▶ Das Leben von Elias Nerlich / Das Leben von Jann-Fiete Arp
0.00 **Meine Geschichte** ▶
2.55 **Welcome to Wrexham** ▶ OO 5.1 (11–15)

sky nature

6.25 **Hunde außer Kontrolle** ▶ OO (7) Hund gegen Staubsauger
7.10 **Animal Park: Zoo-Geschichten aus Longleat** ▶ OO Dokureihe, GB 2018 (4–7)
10.25 **Animal Park: Zoo-Geschichten aus Longleat** ▶ OO Dokureihe, GB 2018 (8–12)
14.25 **Animal Park: Zoo-Geschichten aus Longleat** ▶ OO (13)
15.15 **Unsere verrückte italienische Farm** ▶ OO Dokusoap, It 2022 Unter Druck / Das Fest des Jahres
16.55 **Taronga Zoo Hautnah** ▶ OO Reihe Nashorn-Nachwuchs / Die Schnabeltier-Umsiedlung / Löwin mit Zahnschmerzen
19.20 **Zoo und so – Tierisch wild: Best of** ▶ OO Dokureihe, GB 2020 (5) Junges Elternglück

DOKUREIHE



20.15 NEU **Löwen: Das Gesetz des Rudels** ▶ OO Südafrika 2024 (3) Versteckspiel – Regenzeit und Rivalen setzen dem Rudel zu: Einstein bleibt allein, und Keeza (o.) samt Jungem fällt Mad-Eye Moody in die Klauen. Ein Kampf ums Überleben beginnt.
21.10 **Großkatzen 24/7** ▶ OO Dokureihe (3) Kampf um das Löwenrudel
22.05 **Die großen Parks in Afrika** ▶ OO Dokureihe (3) Die Augrabiesfälle
22.55 NEU **Snake Man – Der Schlangenfänger** ▶ OO Dokureihe, GB 25 (3+4)
23.50 **Sri Lanka – Die Monsun-Insel** ▶ OO (3+4)

NATIONAL GEOGRAPHIC HD

7.30 **Piraten** ◀▶ Dokureihe
9.00 **Hexen: Die Wahrheit hinter den Prozessen**
10.35 **UFOs: Dem Unbekannten auf der Spur** ◀▶
12.00 **Inside Melbourne Airport** ◀▶ Dokureihe
12.45 **Amsterdam Central** ◀▶ Dokureihe. Königstag
13.35 **Europas Ingenieurskunst** ◀▶ Reihe. Polen
14.20 **Der weiße Hai: Die Geschichte hinter dem Blockbuster** ◀▶ Steven Spielberg erzählt die Geschichte hinter dem Kultfilm.
15.45 **Top Guns: Die nächste Generation** ◀▶ Dokureihe, USA 25. Strike / Das Seil / Attacke!
18.00 **Top Guns: Die nächste Generation** ◀▶ Dokureihe Dogfight / Duell / Letzte Chance – Die zweite und anspruchsvollste Phase des Dogfightings steht an: die defensiven Luftkämpfe.

DOKUREIHE



20.15 **Inside Melbourne Airport** ◀▶ Aus 2025. Vollmond – Gepäckmanager Brodie setzt alle Hebel in Bewegung, um einem Passagier das verlorene Gepäck zurückzubringen. In der Werkstatt meistern Ingenieure (o.) eine technische Herausforderung.
21.00 **Amsterdam Central** ◀▶ Dokureihe. Zug um Zug
21.45 **Europas Ingenieurskunst** Die Niederlande
22.35 **Aufbruch zur Sonne – Eine einzigartige Mission** ◀▶ Doku, USA 18
23.20 **Mission Rosetta**
0.05 **Pluto: Die New Horizons-Mission** ◀▶ Doku

NAT GEO WILD HD

8.05 **Der unglaubliche Dr. Pol** ◀▶ Dokusoap, USA 17. U. a.: Mamma Mia!
10.20 **Heartland Docs – Die Tierarzt-Familie** ◀▶ U. a.: Immer langsam mit den jungen Pferden
11.45 **Die Flut – Okavango unter Wasser** ◀▶ Dokureihe, GB 2017 U. a.: Neues Leben
13.20 **Afrikas wilde Tierwelt** Dokureihe, GB 2018 ◀▶ Kampf der Geschlechter / Geboren, um zu überleben / Architekten der Wildnis
15.35 **Gefährliche Begegnungen der tierischen Art** ◀▶ Dokureihe, GB 2024. Down Under / In den Wäldern
17.10 **Der unglaubliche Dr. Pol** ◀▶ Dokusoap, USA 2013. The Bull Pen / Der Duft der Kuh / Dog Dazed Afternoon / Kälber kommen, Kälber gehen

DOKUSOAP

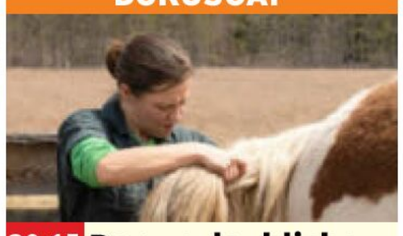

20.15 **Der unglaubliche Dr. Pol** ◀▶ USA 2023. Ohr, du armes Ding! / Pol-arexpress – Dr. Lisa Jones (o.) kommt einem seltenen Pfotenproblem auf die Spur und entdeckt auf der Röntgenaufnahme eines Chihuahuas eine Anomalie.
21.45 NEU **Heartland Docs – Die Tierarzt-Familie** ◀▶ Dokusoap, USA 2022 Alles fohlig normal
22.30 **Gefährliche Begegnungen der tierischen Art** ◀▶ Reihe, GB 2024
0.00 **Launische Biester** ◀▶ Reihe. Balzverhalten
0.45 **Der unglaubliche Dr. Pol** ◀▶ Dokusoap

THE HISTORY CHANNEL

5.00 **Oak Island – Fluch und Legende** Reihe
6.30 **Ancient Aliens** Reihe
8.45 **Shark Terror – Angriff des Weißen Hais** Doku
10.20 **Shark Terror – Verloren auf hoher See**
12.00 **Wunder und Heiligtümer mit Dennis Quaid** U. a.: Himmel & Hölle / Heilige Festungen
14.15 **Wunder und Heiligtümer mit Dennis Quaid** Sagenhafte Ungeheuer / Geheimcodes / Legendäre Waffen
16.30 **Wunder und Heiligtümer mit Dennis Quaid** Biblische Ausmaße / Die Wut der Götter / Bestattungsrituale
18.45 **Wunder und Heiligtümer mit Dennis Quaid** Dokureihe. Legendäre Orte / Sagenhafte Artefakte – Diese Folge erkundet die Geschichten hinter verlorenen heiligen Stätten.

DOKUREIHE



20.15 **Unglaubliche Entdeckungen** USA 25. Heilige Objekte / Tödliche Objekte – Von Schriften, die in Ägypten vergraben wurden, über Relikte (o.), die im Meer gefunden wurden, bis zu einem Turm aus Schädeln – diese Artefakte veränderten das, was man über religiöse Überzeugungen zu wissen glaubte.
21.45 **Unglaubliche Entdeckungen** Reihe. U. a.: Mythische Monster
23.15 **Die größten Entdeckungen** Dokureihe
0.55 **Wunder und Heiligtümer mit Dennis Quaid**

BEATE UHSE TV HD

20.15 **Big Tit Milfs** ⊠ (4) Erotikserie. After Work
20.35 **Milfs voll saftig** ⊠ (3) Erotik. Volles Paket
21.00 **Die Frau meines Vaters** ⊠ (12) Erotikserie. Ein harter Tag
21.30 **Herbstgefühle** ⊠ (9) Erotikserie, D / Span / Rus 2020. Katty West
22.00 **Idol** TV-Erotik, F 2023 Mit C. Mia FSK: 16/100 Min.
23.40 **Feel Naked** (13) Erotikserie, D / Ung 25. Niki 2
23.50 **Models am Meer** TV-Erotik, Span 2023. Mit D. Dyson FSK: 18/105 Min.
1.35 **Webcamgirls privat** TV-Erotik, D 2022. Mit E. Secret FSK: 16/80 Min.
2.55 **Tuchfühlung** ▶ TV-Erotik, GB / Ung 2025. Mit M. Chanelle FSK: 16/85 Min.
4.20 **Friends & Family** (2)
4.45 **Nudes – Unzensierte Selfies** (1/2) Lena

MOTORVISION+

15.55 **Motorradsport: FIM Superenduro World Championship** OO
16.20 **All Wheel Drive Safari Challenge**
16.50 **EMX Quad European Championship**
17.15 **US Pro Pulling** OO
17.40 **Icelandic Formula Off-Road** OO
18.05 **Legends Cars National Championship** OO
18.55 **Australian Drag Racing Championship**
19.40 **Nascar University** OO
19.55 **King of the Roads** OO
20.45 **BTRDA Rallycross**
21.35 **Rallye: Africa Eco Race**
22.05 **Rallye: Britische Meisterschaft**
22.50 **Rallye: Belgische Meisterschaft**
23.20 **TER Series**
23.45 **Rallycross: Deutsche Meisterschaft**
0.10 **UK Rally Show** OO

CARTOON NETWORK

9.30 **Gumball** 7 Animation
11.15 **Die wunderbar schräge Welt von Gumball** ▶ 6
12.20 **Die Gumball-Chroniken** 7 Trickserie
13.20 **Gumball** 7 Animation
14.25 **Die wunderbar schräge Welt von Gumball** ▶ 6
15.50 **Gumball** 7 Animation
17.45 **Die wunderbar schräge Welt von Gumball** ▶ 6
18.40 START **Die fantastische Welt von Gumball: Darwins Jahrbuch** 6 (1/1–6) 6-tlg. Animationsserie, GB / Irl / USA / D / Jap / F 2019
20.05 **Die wunderbar schräge Welt von Gumball** ▶ 6
21.00 **Gumball** 7 Animation
22.20 **Die wunderbar schräge Welt von Gumball** ▶ 6
22.45 **Adventure Time** 8
23.30 **Regular Show** 8 Trick
0.15 **Steven Universe: Future** 6 Trickserie

CARTOONITO

11.20 **Tom und Jerry** ▶ 6
12.15 **Mr. Bean** 7 Trickserie
14.30 **Lamput** 4 Trickserie
15.00 **Bugs Bunnys Baumeister** ▶ 5 Animation
15.20 **Bugs Bunnys Baumeister: Bauhelm-Zeit** 5
15.30 **Batwheels** ▶ 6 Trick
15.55 **Tom und Jerry** 6 Trick
16.55 **Mr. Bean** ▶ 7 Trickserie
17.45 **Lamput** 4 Trickserie
17.55 **Grizzy und die Lemminge** ▶ 6 Animation
18.40 **SuperThings: Rivalen von Kaboom – Kazoom-Power** 5
19.00 **Tom und Jerry** ▶ 6
20.00 **Mr. Bean** ▶ 7 Trickserie
20.55 **Grizzy und die Lemminge** 6 Animation
21.50 **Lamput** 4 Trickserie
22.00 **Batwheels** ▶ 6 Trick
22.55 **Bugs Bunnys Baumeister** ▶ 5 Animation
23.45 **Tom und Jerry** ▶ 6
0.45 **Ella im Weltall** ▶ 5

NICK TOONS

5.00 **Die Abenteuer der Teenage Mutant Ninja Turtles** 9 UT Trickserie
5.20 **SpongeBob** 6 UT Trick
6.45 **Kamp Koral: SpongeBobs Kinderjahre** 6 UT
7.30 **Bei den Louds** 6 UT
8.15 **Die Casagrandes** 6 UT
9.30 **Cosmo & Wanda** 6 UT
10.40 **Die Pinguine aus Madagascar** 8 UT
11.30 **Bei den Louds** 6 UT
13.00 **Die Pinguine aus Madagascar** 8 UT
13.55 **Cosmo & Wanda: Ein neuer Wunsch** 6 UT
15.00 **SpongeBob** 6 UT Trick
16.35 **Die Patrick Star Show** 6 UT Trickserie
17.00 **Bei den Louds** 6 UT
17.50 **Cosmo & Wanda: Ein neuer Wunsch** 6 UT
18.35 **Die Pinguine aus Madagascar** 8 UT
19.25 **SpongeBob** 6 UT Trick, USA 2009
20.00 **Die Patrick Star Show** 6 UT Sport ist Mord / Die Bauchredner-Puppen / Fahren will erlernt sein / Der Zeitschleifen-Kuchen
20.50 **Bei den Louds** 6 UT Trick. Der Fluch der Mumie / Road Trip: Im Weißen Haus / Road Trip: In den Bergen
21.35 **Die Abenteuer der Teenage Mutant Ninja Turtles** 9 UT Trickserie
22.00 **SpongeBob** 6 UT Trick
22.35 **ALVINNN!!! und die Chipmunks** 6 UT
23.20 **Die Abenteuer der Teenage Mutant Ninja Turtles** 9 UT Trickserie
0.05 **Die verzwickten Zeitreisen von Sammy und Raj** 8 UT Trickserie
0.30 **Die Pinguine aus Madagascar** 8 UT
0.50 **Best & Bester** 6 UT

genial gelungen geht so grausig OO Zweikanal ◀▶ Dolby Surround 5.1 Dolby Digital SW schwarz-weiß UT Untertitel Bildbeschreibung für Sehbehinderte
▶ **OnDemand** Verfügbar bei Sky On Demand oder in der Mediathek des jeweiligen Senders OmU Original mit Untertiteln **HD** auch in HDTV empfangbar ⊠ Jugendschutz-Vorsperre

UNIVERSAL TV HD

9.50 The Christmas Cure TV-Romanze, USA / Kan 2017 FSK: 12/**84 Min.**

11.20 Weihnachten im Herzen TV-Komödie, USA / Kan 2019 Mit Peter Porte **83 Min.**

12.45 Christmas at the Chalet TV-Romanze, Kan 2019. Mit Erica Durance FSK: 12/**87 Min.**

14.15 Weihnachten wie im Bilderbuch TV-Romanze, Kan 19. Mit A. Liebert FSK: 12/**84 Min.**

15.45 Reiseziel Weihnachten TV-Romanze, Kan / USA 2022 FSK: 12/**86 Min.**

17.15 Eine Familie für das Fest der Liebe TV-Drama, USA / Kan 2017. Mit Erin Krakow, N. Matter FSK: 12/**85 Min.**

18.40 Ewige Weihnachten TV-Romanze, USA 2018. Mit Chelsea Hobbs, Christopher Russell FSK: 12/**86 Min.**

WARNER TV COMEDY HD

5.05 Young Sheldon (4/6–9) Comedyserie

6.25 Die Nanny (1/1–5)

8.45 Die Nanny (1/6–10) U. a.: Verkehrte Welt

11.00 King of Queens (8/1–5) Comedyserie. Dancing Queen / Schlimme Wörter / Der geborgte Job / Teuflisch nette Kollegen / Gelb vor Neid

13.05 The Big Bang Theory (3/14–21) Serie. U. a.: Fast wie Einstein

16.15 Young Sheldon (6/5–8) U. a.: Der Wohnheimaufseher und die Pokerautomaten / Ein hässliches Auto und Football im Schlamm

17.45 Two and a Half Men (11/10–15) Feuchtfröhliche Weihnacht / Ein Eissandwich im Ofen / Baseball. Busen. Busen. Baseball. / Tot, tot, Koma, Florida / Ein ganzer Kerl / Der Resteverwerter der Liebe

WARNER TV SERIE HD

5.35 Daktari (2/23,25–29) Die kleine Diebin / Die Straußeneier / Faro und Clarence / Zenobia / Sorge um Clarence / Aus der Art geschlagen

10.55 Daktari (3/8) Abenteuerserie, USA 1967 Giftige Trauben

11.45 Fringe (1/1+2) Flug 627 / Das Experiment

14.05 Fringe (1/3–5) Mysteryserie, USA / Kan 2008. Roy / Die Ankunft / Unter Strom Mit Anna Torv

16.40 Fringe (1/6+7) Mysteryserie. Das Heilmittel / Der geheimnisvolle Mr. Jones

18.30 Fringe (1/8+9) Mysteryserie. Die Gleichung / Schmetterlinge im Kopf – Die Entführung des Musikwunderkindes Ben erinnert Walter an einen Bekannten aus dem St. Claire's Hospital.

13TH STREET HD

5.40 Criminal Intent (10/5–8) Krimiserie

8.45 FBI: Special Crime Unit (5/15–18) U. a.: Umsturzpläne / Schwarzes Schaf

11.40 FBI: Special Crime Unit (5/19–21) Sünden der Vergangenheit / Verlorenes Vertrauen / Privilegien

14.00 FBI: Special Crime Unit (5/22+23) Serie, USA 2023. Zerrissen / Gottkomplex

15.25 START FBI: Special Crime Unit (6/1+2) 13-tlg. Serie, USA 2024. Blinde Wut / Acht Jahre – Die Terrorgruppe Al-Shabaab ist für die Explosion an einer Bushaltestelle verantwortlich.

17.00 Law & Order Toronto: Criminal Intent (2/7–10) Der Mann im Stadion / Der kanadische Traum / Bittere Pille / Halbbrüder

SYFY HD

5.15 Akte X (6/20)

6.00 SYFY Inside Dokureihe

7.10 Stargate Atlantis (2/11–15) Sci-Fi-Serie U. a.: Im Netz der Königin / Epiphanie / Die Goa'uld schlagen zu

11.00 Stargate Atlantis (2/16–20) Serie. U. a.: Phoebus und Thalan / Der Staatsstreich

14.55 Stargate Atlantis (3/1–3) Sci-Fi-Serie Niemandsland / Ein schlechter Plan / Der Zaubertrank

17.15 Stargate Atlantis (3/4+5) Sci-Fi-Serie, Kan / USA 2006. Sateda / Der Bruderstreit

18.50 Chronicle – Wozu bist du fähig? Sci-Fi, Südafrika / USA 2012 – Matt, Andrew und Steve verfügen nach der Berührung eines leuchtenden Objekts über telekinetische Fähigkeiten. FSK: 12/**80 Min.**

PRIME

Prime ist der neue lineare TV-Sender von Prime Video. Mitglieder finden ihn im Live-TV-Bereich ihrer Prime Video-App.

8.26 START The Underground Railroad UT (1+2) 10-tlg. Dramaserie, USA 2021

10.45 Der Herr der Ringe: Die Ringe der Macht UT (1/5+6) Fantasyserie

13.10 Das zweitbeste Krankenhaus der Galaxie (1/1–3) Trickserie UT

14.30 Sayen: Die Jägerin UT Action, Chile 2024. Mit Rallen Montenegro, Aarón Díaz **100 Min.**

16.10 Sitting in Bars with Cake UT Komödie, USA 2023. Mit Ron Livingston, Odessa A'zion, Maia Mitchell. Regie: Trish Sie FSK: 12/**125 Min.**

18.15 Goliath UT (1/5+6) Dramaserie, USA 2016 Rette deinen Arsch / Spiel mit dem Feuer Mit Billy Bob Thornton

MORGENS 14

ROMANTIKKOMÖDIE



20.15 The Royal Nanny Kan / Bel / USA 22 Mit Greta Scacchi – Da es Hinweise auf ein Attentat gibt, wird Claire (Rachel Skarsten) in den Palast geschickt. Vor Ort ermittelt sie undercover als Kindermädchen. FSK: 6/**83 Min.**

21.40 Eine zweite Chance an Weihnachten TV-Komödie, Kan 2022 Mit H. Roden FSK: 6/**82 Min.**

23.05 Weihnachten in der Schweiz TV-Romanze, Kan / USA 2022 FSK: 12/**85 Min.**

0.30 Six Degrees of Santa – Das Weihnachtsgeheimnis Drama, Kan / USA 2022 FSK: 12/**86 Min.**

LIEBESKOMÖDIE



20.15 Sweet Home Alabama – Liebe auf Umwegen USA 2002. Mit Josh Lucas – Melanie (Reese Witherspoon) will in New York den Bürgermeistersohn Andrew ehelichen. Es gibt nur ein Problem: Sie ist bereits verheiratet. **104 Min.**

22.00 King of Queens (8/6–9) Serie. Lori mit den Scherenhänden / Pension des Grauens / Höllische Nachbarn / E-Mail für dich

23.35 Sweet Home Alabama – Liebe auf Umwegen Liebeskomödie, USA 02 Mit Josh Lucas **104 Min.**

1.20 2 Broke Girls (6/21+22)

SCI-FI-ACTION



20.15 Battleship USA 2012. Mit Rihanna – Leutnant Alex Hopper (Taylor Kitsch, l.) hat bei einem Marinemanöver Probleme mit der Disziplin – und mit Admiral Shane (Liam Neeson), seinem Schwiegervater in spe. Da greifen Aliens die Erde an. FSK: 12/**126 Min.**

22.15 Falling Skies (4/8–10) Sci-Fi-Serie Begrabene Hoffnung / Till Death Do Us Part / Das Los entscheidet

0.35 Battleship Sci-Fi-Action, USA 12. Mit H. Linklater FSK: 12/**126 Min.**

2.30 Rizzoli & Isles (6/17+18) Krimiserie

KRIMISERIE



20.15 Navy CIS (21/6+7) USA 2024 Element 116 / Was zählt – Das Team von Parker (Gary Cole, l.) und Knight (Katrina Law) ermittelt im Fall des ermordeten Navy-Piloten Greene. Das Opfer wurde mehrfach angeschossen, doch es gelingt nicht, die Tatwaffe zu identifizieren.

21.45 Navy CIS (21/8–10) Serie. Ein schlagendes Herz / Das Texas-Imperium / Wer ist Lily?

0.00 Criminal Minds (10/18–23) Serie. U. a.: Um jeden Preis / Drei Länder, drei Jahre / Der leere Teller

ACTION

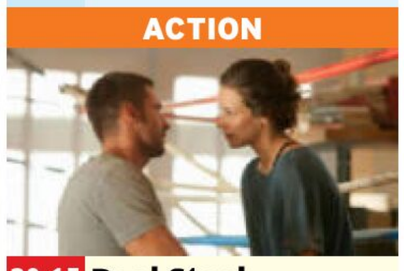

20.15 Real Steel USA 2011. Mit Dakota Goyo – Der Ex-Profiboxer Charlie (Hugh Jackman) verdient sich sein Geld mit Roboterboxkämpfen. Eines Tages entdeckt sein Sohn Max einen alten Roboter, den er wieder fit für den Ring machen will. FSK: 12/**120 Min.**

22.20 Akte X (6/1–3) Mysteryserie. Der Anfang / Die Fahrt / Im Bermuda-Dreieck

0.45 Akte X (6/4–9) Serie. Dreamland (1+2) / Die Geister, die ich rief / Zeit der Zärtlichkeit / Der Regenmacher / S. R. 819. Bis 5.15

DRAMA



20.15 Culpa Mia – Meine Schuld UT Span 2023. Mit Eva Ruiz, Marta Hazas – Noah (Nicole Wallace) zieht ins Haus ihres Stiefvaters und lernt ihren Stiefbruder Nick (Gabriel Guevara) kennen. Die beiden stehen sich feindselig gegenüber – das ändert sich bald. FSK: 16/**118 Min.**

22.15 Culpa Tuya – Deine Schuld UT Drama, Span 2024. Mit Nicole Wallace, Gabriel Guevara, M. Hazas FSK: 16/**120 Min.**

0.20 Das geheimnisvolle Kochbuch UT (3/4–7)

2.06 Das geheimnisvolle Kochbuch UT (3/8–12)

20 15 NACHTS SA

sky replay

5.10 Crashing (3/7+8) Comedyserie, USA 2019. The Christian Tour / Mulaney

6.10 START Mare of Easttown (1/1–4) 7-tlg. Dramaserie, USA 2021. Miss Lady Hawk persönlich / Väter / Verstrickungen / Armer Sisyphus

10.05 Mare of Easttown (1/5–7) Dramaserie Illusionen / Bekenntnisse / Sakrament

13.15 START True Detective (1/1–4) 8-tlg. Krimiserie, USA 14. Die lange strahlende Dunkelheit / Visionen / Der verschlossene Raum / Wer ist da? Mit Tory Kittles

17.15 True Detective (1/5–7) Das geheime Schicksal allen Lebens / Die Geister, die ich rief / Nachdem du weg warst

20.15 True Detective (1/8) Krimiserie, USA 2014. Form und Leere Mit Matthew McConaughey, Michelle Monaghan – Die Befragung von Steve Geraci bringt den Detectives neue Informationen, aber nicht den erhofften Durchbruch.

21.10 START True Detective (2/1–4) 8-tlg. Krimiserie, USA 2015. Das Totenbuch des Westens / Die Nacht findet dich / Vielleicht morgen / Alles geht nieder Mit Colin Farrell

1.05 True Detective (2/5–8) Krimiserie, USA 2015. Andere Leben / Kirche in Trümmern / Schwarzes Land und Motelzimmer / Omega Station. Bis 5.35 Uhr

AXN WHITE HD

5.10 Borgia (3/13+14)

7.20 Ein magischer Weihnachtswunsch TV-Komödie, USA / Kan 2015. Mit I. Quinn **84 Min.**

8.45 Professor T (4/4+5) Krimiserie. Du kannst mich nicht töten / Der perfekte Mord

10.25 Grand Hotel (2/17–21) Gefährliches Spiel / Zwischen Leben und Tod / Die Rivalinnen / Angelas Geheimnis / Der Erstgeborene

14.15 Call the Midwife – Ruf des Lebens (12/4–8) Dramaserie. Lasst uns stark sein / Umarmt das Leben / Lieben Lernen / Schneckentempo / Zarte Träume

18.45 Mr. Miracle TV-Komödie, Kan / USA 2014 Mit Brittney Irvin, Kendra Anderson **85 Min.**

20.15 Call the Midwife – Ruf des Lebens Special Weihnacht auf den Hebriden (1 +2) – Mutter Oberin Mildred möchte gerne die Zuständigkeit ihres Ordens auf die Äußeren Hebriden in Schottland ausweiten.

21.45 START Call the Midwife – Ruf des Lebens (9/1–3) 8-tlg. Dramaserie, GB 2020. Blick in eine ungewisse Zukunft / Verlust und Gewinn / Die Gemeinschaft zählt

0.25 Call the Midwife – Ruf des Lebens (9/4–8) Dramaserie, GB 2020 U. a.: Wege in die Zukunft / Die Welt verändert sich / Niemand kennt die Zukunft

4.55 Mr. Miracle TV-Komödie, Kan / USA 2014 Mit Brittney Irvin **85 Min.**

AXN BLACK HD

5.05 Unforgettable (1/21) Fred's Endspiel

5.45 The Blacklist (7/3–7) Actionserie. Die Blumen des Bösen (Nr. 150) / Kuwait / Norman Devane (Nr. 138) / Dr. Lewis Powell (Nr. 130) / Hannah Hayes (Nr. 125)

9.25 The Blacklist (7/8–11) Der Hawaladar (Nr. 162) / Orion Relocation Services (Nr. 159) / Katarina Rostova (Nr. 3) / Victoria Fenberg (Nr. 137)

12.15 Gomorrha (4/2–6) Dramaserie. U. a.: Giftiges Land / Die Kinder von Secondigliano / Die Farbe des Goldes / Überall Schlangen

16.10 Yellowstone (3/9+10) Westernserie Gemeiner als das Böse / Die Welt ist Lila

17.40 Yellowstone (4/1–3) Westernserie, USA 2021. Die Hälfte des Geldes / Phantomschmerz / Ich sehe nur dich. Mit Kevin Costner

20.15 The Equalizer Actionthriller, USA 14 Mit Denzel Washington – Als die Prostituierte Teri von ihrem Zuhälter verprügelt wird, greift der Ex-Soldat McCall ein. FSK: 16/**127 Min.**

22.20 The Equalizer 2 Action, USA 2018. Mit Denzel Washington, Pedro Pascal FSK: 16/**117 Min.**

0.20 Ich weiß, was du letzten Sommer getan hast Horror, USA 1997 Mit Jennifer Love Hewitt FSK: 18/**97 Min.**

2.10 The Blacklist (7/10–13) Actionserie. U. a.: Katarina Rostova (Nr. 3)

Sky Cinema-Paket ! Letzte Ausstrahlung
Altersempfehlungen: 3 ab 3 Jahren **Serieninfo:** Sendungs- o. Folgentitel (1/2) = 1. Staffel / 2. Folge Aktuelle Programminfos und -änderungen auf **www.tvdigital.de**

MORGENS 14 20 15 NACHTS SA

CRIME+ INVESTIGATION

7.10 **Witness to Murder – Digitale Zeugen** Reihe
8.00 **Expert Witness** Reihe
8.30 **Vermisst und ermordet** Dokureihe, GB 2024. Ryan Mason / Rosalyn Hunt / Julie Hogg / Gagandip Singh
12.05 **Der Toronto-Village-Killer** Dokureihe. Vermisst / Verheimlicht
13.55 **Der Toronto-Village-Killer** Reihe. Vergraben
14.50 **Ein Leben nach dem Sexhandel** Dokufilm, USA 2021
15.45 **Grace Millane – Der Tinder-Mord** Doku
16.35 **Die Bowraville-Morde – Rassismus in Australien** Dokufilm, Aus 2020 **60 Min.**
17.35 **Unschuldig hinter Gittern** Dennis Maher – 19 Jahre im Gefängnis / Kwame Ajamu – 28 Jahre im Gefängnis
19.25 **Bloodline Detectives** Reihe. Mord im Park

DOKUREIHE



20.15 Panic 9-1-1
USA 2022. Ich habe Angst / Gefährliche Busfahrt – Zwei junge Schwestern suchen in ihrem Kleiderschrank Schutz vor den Männern, die in ihr Haus in Chicago eingebrochen sind (o.: Szene).

21.55 **Der Fall Gypsy Rose Blanchard** Dokureihe, USA 2025. Schwere Geburt / Das Ultimatum
23.35 **Falsche Freunde – Der Mord an Lee Irving** Doku, GB 2020
0.30 **Der letzte Klick** Dokureihe. Meredith
0.55 **Der Toronto-Village-Killer** Dokureihe. Vermisst / Verheimlicht

ROMANCE TV

9.20 **R. Pilcher: Die Liebe ihres Lebens** TV-Melodram, D / Ö 2006 Mit J. Boehrs **85 Min.**
10.55 **Auf der Suche nach Mr. Wrong** TV-Romantikkomödie, USA 2022 Mit Ross Jirgl **86 Min.**
12.25 **Frühling: Eine Handvoll Zeit** TV-Drama, D 2022 FSK: 6/**89 Min.**
14.00 **Das Traumhotel: Karibik** TV-Abenteuer, D / Ö 2008. Mit Christian Kohlund FSK: 6/**90 Min.**
15.30 **Reiterhof Wildenstein: Neuanfang** TV-Familienfilm, D 2020 Mit Klara Deutschmann, Ulli Maier **89 Min.**
17.05 **Inga Lindström: Der Tag am See** TV-Melodram, D 2012. Mit Katharina Heyer, Mike Hoffmann FSK: 6/**88 Min.**
18.40 **Liebe ist unberechenbar** Tragikomödie, D 2020. Mit Heino Ferch, Tanja Wedhorn **88 Min.**

TV-LIEBESKOMÖDIE



20.15 Verliebt in Valerie
D 2019 – Der autistische Florian (Sebastian Zimmler) arbeitet im Nobelhotel als Assistenz des Hausmeisters. Der ist ihm zugleich väterlicher Freund und Beschützer. Aber kann er ihn auch vor den Unwägbarkeiten der Liebe bewahren? **90 Min.**

21.50 **Lügen haben linke Hände** TV-Komödie, D 2011. Mit Christine Neubauer **88 Min.**
23.25 **Merz gegen Merz – Hochzeiten** Serienspecial, D 2023
1.00 **Verliebt in Amsterdam** TV-Komödie, D 2017 Mit V. Burlakov **88 Min.**

HEIMAT KANAL

6.25 **Der Bergdoktor** (14/4) Familienserie. Feuer (1)
7.05 **Die Bergretter** (13/8) Actionserie, D / Ö 2021 Dieses eine Leben (1)
7.55 **Der Landarzt** (5/3–7)
12.00 **Musikparade** Show
12.20 **Peter Steiners Theaterstadl** Komödie, D 1995. Damenringkampf in Oberndorf **94 Min.**
14.00 **Heimweh nach dir, mein grünes Tal** Heimatdrama, Ö 1960. Mit Carl Wery FSK: 6/**79 Min.**
15.35 **Das Liebesleben des schönen Franz** SW Liebeskomödie, Ö 1956 Mit W. Müller – Franz Steiner, der als Verkäufer gute Provisionen kassiert, verspricht so manchen jungen Frau die Ehe. FSK: 16/**81 Min.**
17.00 **Die Drei von der Tankstelle** Musikkomödie, D 55 FSK: 6/**90 Min.**
18.35 **Diese Drombuschs** (4/6) Die Heimkehr

KOMÖDIE



20.15 Die Zürcher Verlobung
D 1957. Mit Werner Finck – Juliane (Liselotte Pulver) ist heimlich in ihren Chef Jean (Paul Hubschmid) verliebt und schreibt ihre Träume als Drehbuch für eine Romanze nieder. Ausgerechnet Jeans Freund verknallt sich in sie. FSK: 12/**101 Min.**

22.00 **Die drei Scheinheiligen** Komödie, D 1964 Mit W. Groß FSK: 6/**92 Min.**
23.30 **Hallo Dienstmann** SW Komödie, Ö 1952. Mit H. Moser FSK: 6/**101 Min.**
1.10 **Der Musterknabe** SW Komödie, Ö 1963. Mit G. Philipp FSK: 6/**90 Min.**

DISCOVERY CHANNEL HD

5.25 **Expedition Unknown**
6.10 **So wird's gemacht!**
6.35 **Alaskan Bush People**
10.20 **Das Universum** Reihe
11.05 **Das Universum** START Reportagereihe, USA 2020. Jupiter in neuem Licht / Reise zum Mars
12.40 **Alien Encounters** Wir sind nicht allein / Die Skinwalker Ranch
14.10 **Alien Encounters** Dokureihe, GB 2024 Rätselhafte Signale / Das Portal
15.40 **Expedition From Hell: The Lost Tapes** Dokureihe, USA 2024 Die Entführung / Die Verhaftung
17.15 **Undercover Billionaire** Dokusoap, USA 2021 Verträge und Absprachen / Ein Schlag ins Abwasser – Die erfahrene Geschäftsfrau Monique Idlett will ihre Wellness-Shots im Einzelhandel verkaufen.

DOKUSOAP

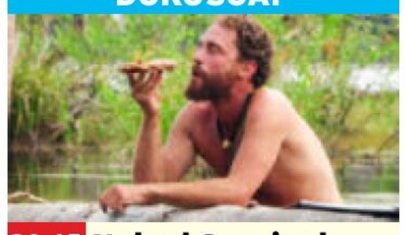

20.15 Naked Survival Brasilien
Bra 2022. Im Honighimmel – Die Aussicht auf leckeren Honig ist sehr verlockend. Aber die Bienen werden das flüssige Gold verteidigen. Deshalb trifft Juliano (o.) in Kolumbien Vorkehrungen.

21.10 **Naked Survival Solo** Dokusoap, USA 2020 Gary Golding: Belize
21.55 **Die Hammerhaie von Turks & Caicos**
22.40 **Monster of Oz – Die Suche nach dem Seeungeheuer** Doku
23.25 **Street Outlaws** Reihe
1.00 **Naked Survival Brasilien** Dokusoap

RTL CRIME HD

5.45 **Das Böse im Blick**
6.30 **Great Crimes & Trials**
7.00 **Renegade – Gnadenlose Jagd** (3/14–18)
10.55 **Alarm für Cobra 11** (21/7) Ausgebrannt
11.45 **Alarm für Cobra 11** START (21/1–3) 12-tlg. Actionserie, D 2016. U. a.: Die Chefin / Auf den Spuren meines Vaters
14.15 **Alarm für Cobra 11** (21/8) Actionserie Der Ernst des Lebens
15.05 **CSI:NY** (3/8+9) Serie Außerirdisch! / Verwechslungsopfer
16.35 **CSI:NY** (3/10–12) Serie, USA / Kan 2006. Die Vögel / Bauernopfer / Taube Ohren
18.45 **CSI: Miami** (8/21+22) Serie, USA 10. Lügen, Gold und Diamanten / Meine tote Rabenmutter – Bei einem Überfall auf einen Juwelier wird ein Mann niedergeschossen.

KRIMISERIE



20.15 CSI: Miami (8/23)
USA 2010. Ein Team muss sich beweisen – Eric Delko (Adam Rodriguez) ermittelt im Auftrag von Staatsanwältin Nevins gegen sein eigenes Team. Nur durch Zufall entgeht er einer Autobombe, der die Staatsanwältin zum Opfer fällt.

21.00 **Leverage** (3/5–7) Krimiserie, USA 2010 Pharma-Falle / Fremde Federn / Finanzmanöver. Mit Aldis Hodge
23.15 **CSI: Miami** (8/21–23) Krimiserie, USA 2010
1.20 **CSI: Den Tätern auf der Spur** (2/23) Krimiserie, Kan / USA 2002

RTL LIVING

9.10 **Das perfekte Dinner**
10.05 **Unser Traum vom Schloss: DIY** Dokusoap
10.55 **Die außergewöhnlichsten Hotels der Welt** Dokureihe
11.45 **Grand Designs Schweden: Der Weg zum Traumhaus**
12.35 **Jamie Oliver – Genial italienisch** Dokusoap
13.05 **Cook clever mit Jamie** Grillhähnchen / Lamm
14.45 **Jamie Oliver – So gut schmeckt gesund** (1/5)
15.35 **Jamie Oliver: So schmeckt Georgien**
16.25 **Jamie Oliver – 5-Zutaten-Mittelmeerküche** Dokusoap Salat mit Käsekrone
17.15 **Shopping Queen** Reihe
18.05 **Zwischen Tüll und Tränen** Dokusoap
18.55 **Jamies 15 Min. Küche** Show. Chili-con-Carne-Fleischbällchen
19.25 **Cook clever mit Jamie** Kochreihe. Schinken

DOKUSOAP



20.15 Goodbye Deutschland!
D 2018. Projekt Currywurst-Truck / Aufruhr im Paradies – Chris vergibt eine Currywurst-Lizenz an Familie Mix: Die ehemaligen Handyverkäufer Sandra (r.) und Gustav (l.) wollen in Florida mit einem der Currywurst-Trucks erfolgreich sein.

23.30 **Chefkoch TV** Show, D 2022. Cornelia, Lena, Pepe & Jacob
0.20 **Zwischen Tüll und Tränen** Dokusoap, D 2019. Perfektionismus pur! U. a.: München (Tirol): „Cecile"
1.05 **Goodbye Deutschland!**

RTL PASSION

7.15 **Alles was zählt** (1927+1928) Serie Isabelle überrumpelt Richard mit ihrem Kinderwunsch / Simone will Isabelle ein für alle Mal loswerden
8.05 **Berlin Models – Unser Leben, unser Traum** (7–11) Sticheleien / Beste Freundinnen / Verschenkte Chance / Private Probleme / Geheimniskrämerei
10.20 **GZSZ** (4657–4661) Serie U. a.: Dominik ist am Ende / Gerner plant mit Patrick die Übergabe des Lösegeldes
12.50 **Unter uns** (4658–4662) Leonie schläft mit Paco / Krabbelgruppen-Desaster / Eva will sich bessern / Paco ist eifersüchtig / Wunsch nach Zweisamkeit
15.10 **Alles was zählt** (1924–1928) David entführt Annabelle / Die Besinnung / Geständnis / Isabelle überrumpelt Richard mit ihrem Kinderwunsch / Simone will Isabelle ein für alle Mal loswerden
17.30 **Duplicate – Der Doppelgänger** Actionkomödie, Ind 1998. Mit Shah Rukh Khan FSK: 12/**158 Min.**
20.15 **Sar Ankhon Par – Die große Liebe** Drama, Ind 1999. Mit Shruti Ulfat, Dilip Joshi **130 Min.**
22.30 **Pumpkin Pie Wars – Ein Konkurrent zum Anbeißen** TV-Liebeskomödie, USA 2016 Mit Julie Gonzalo **82 Min.**
23.55 **Buffy** (6/11–15) Serie
3.30 **Verbotene Liebe Classics** (4663) Serie
4.20 **Unter uns** (4661+4662)

SAT.1 EMOTIONS

5.20 **Scott & Bailey** (1/5+6)
6.50 **Geliebte Jane** Lovestory, GB 07. Mit Anne Hathaway FSK: 6/**116 Min.**
8.50 **Love is in the Air** TV-Liebesfilm, D 2017. Mit J. Gerat FSK: 6/**87 Min.**
10.20 **Ein einsames Haus am See** ⊠ TV-Thriller, D 2004 FSK: 16/**100 Min.**
11.55 **The White Queen** (1/5+6) Dramaserie
14.00 **Love Child** (3/5+6) Dramaserie. Einsatz in Vietnam / Ernüchternde Wahrheiten
15.30 **The Drew Barrymore Show** USA 2025
19.00 **Die dreisten Drei** Comedy, D 2007
20.15 **The Floor** Show. Mod.: Matthias Opdenhövel
21.45 **The Late Show with Stephen Colbert** Show, USA 2025
1.10 **Die dreisten Drei**

GEO TELEVISION HD

14.45 **Ordnung und Chaos im Universum** Energie
15.45 **Gefährlicher Luftraum – Flugzeugunglücke im Visier** Doku
16.45 **T-Rex – Rekonstruktion einer Riesenechse** Doku, Kan / GB 2018
17.35 **Der Wahrheit auf der Spur** Dokureihe Die Cheops-Pyramide
18.30 **Tierische Kämpfer** Dokureihe, Span 2021 Kampf für die Familie
19.25 **Angriff der Wikinger** Dokureihe. Der Angriff
20.15 **Verlorene Welten: Die Nabatäer** Dokureihe, GB 2024. Das antike Hegra / Handelsrouten / Petra
23.05 **NOW** Dokufilm, D 2020 Regie: Jim Rakete **79 Min.**
0.25 **Next Goal Wins – Das Spiel ihres Lebens** Dokufilm, GB 14 **93 Min.**

PRO 7 FUN HD

9.45 **Forsthaus Rampensau Germany** Dokusoap
10.35 **Saturday Night Live**
11.15 **Ein sehr gutes Quiz (mit hoher Gewinnsumme)** Show
13.40 **Der große Bluff** Tragikomödie, USA 06. Mit R. Gere FSK: 12/**112 Min.**
15.30 **Der Chaos-Dad** Komödie, USA 2012. Mit A. Sandler FSK: 16/**110 Min.**
17.15 **Mr. Right** Actionkomödie, USA 2015. Mit Sam Rockwell FSK: 16/**92 Min.**
18.50 **Grey's Anatomy** (21/11)
19.30 **The Passage – Das Erwachen** (1/4) Serie
20.15 **Honest Thief** Action, USA 2020. Mit Liam Neeson FSK: 12/**88 Min.**
21.50 **The Gentlemen** Actionkomödie, GB / USA 2019 FSK: 16/**110 Min.**
23.40 **Saturday Night Live**
0.25 **Grey's Anatomy** (21/11)

SILVERLINE

13.00 **Pornorama** Komödie, D 2007. Mit Benno Fürmann FSK: 12/**90 Min.**
14.35 **Der Cuba Coup** Krimikomödie, Kuba / Span / D 2001 FSK: 12/**105 Min.**
16.20 **The Jacket** Mysterythriller, USA / D 2005 Mit Adrien Brody, Keira Knightley FSK: 12/**99 Min.**
18.00 **All Eyez on Me – Legends never Die** Biografie, USA 17. Mit Kat Graham FSK: 12/**135 Min.**
20.15 **Männersache** Komödie, D 2009. Mit Mario Barth FSK: 12/**95 Min.**
21.50 **Meine vergessene Tochter** Drama, GB / USA 2017. Mit Gloria Kizzier FSK: 12/**91 Min.**
23.20 **Der letzte Partisan – Die wahre Geschichte des Leonid Berenshtein** Dokudrama, Isr 2021 FSK: 12/**105 Min.**

genial gelungen geht so grausig OO Zweikanal Dolby Surround 5.1 Dolby Digital SW schwarz-weiß UT Untertitel Bildbeschreibung für Sehbehinderte
OnDemand Verfügbar bei Sky On Demand oder in der Mediathek des jeweiligen Senders UHD Ultra HDTV Jugendschutz-Vorsperre

KABEL 1 CLASSICS

8.20 64 Minutes – Wettlauf gegen die Zeit Actionthriller, USA / GB 2019 FSK: 12/**89 Min.**

9.55 Pulp Fiction ⊠ Thriller, USA 1994. Mit John Travolta FSK: 16/**154 Min.**

12.30 Le Mans 66 – Gegen jede Chance Biografie, USA 2019. Mit Matt Damon FSK: 12/**147 Min.**

15.00 The Fast and the Furious ⊠ Actionthriller, USA 2001. Mit Vin Diesel FSK: 16/**95 Min.**

16.45 2 Fast 2 Furious ⊠ Actionthriller, USA / D 2003. Mit Paul Walker, E. Mendes FSK: 16/**95 Min.**

18.30 Fast & Furious – Neues Modell. Originalteile. Action, USA 2009. Mit Paul Walker, Vin Diesel – Dominic verbündet sich mit seinem alten Widersacher Brian. Sie wollen jetzt einen Drogenbaron stellen. FSK: 12/**102 Min.**

KINOWELT TV

6.25 Selma Drama, USA / GB 2014. Mit David Oyelowo FSK: 12/**123 Min.**

8.30 Léon – Der Profi ⊠ Thriller, F 1994. Mit Jean Reno FSK: 16/**106 Min.**

10.40 Die Bartholomäusnacht ⊠ Historiendrama, D / F / It 94. Mit Isabelle Adjani, Daniel Auteuil FSK: 16/**135 Min.**

13.15 Dogtooth ⊠ Drama, Gr 2009. Mit Christos Stergioglou FSK: 16/**94 Min.**

14.50 Die Reifeprüfung Drama, USA 1967. Mit D. Hoffman FSK: 12/**102 Min.**

16.35 Gegen die Wand ⊠ Drama, D / Tür 2004 Mit Birol Ünel – Sibel will sich von der Strenge ihrer türkischen Familie befreien und geht eine Scheinehe mit einem 40-jährigen Mann ein. FSK: 12/**110 Min.**

18.35 The Tourist Thriller, F / USA 10. Mit J. Depp, A. Jolie FSK: 12/**99 Min.**

sky sport top event

7.00 Rallye: WM LIVE Rallye Saudi Arabien

8.00 Fußball: 2. Bundesliga

8.45 Fußball: Bundesliga 12. Spieltag: Mönchengladbach – RB Leipzig

9.00 Sky Sport News

10.00 Formel 1: GP von Katar Sprint Qualifying

11.00 Rallye-WM LIVE Rallye Saudi Arabien

12.30 Fußball: 2. Liga LIVE 14. Spieltag: Konferenz **Anstoß: 13.00 Uhr**

15.00 Fußball: Bundesliga 12. Spielt.: Vorberichte

15.15 Fußball: Bundesliga LIVE 12. Spieltag: **Bayern München – FC St. Pauli Anstoß: 15.30 Uhr**

17.45 Fußball: Bundesliga LIVE 12. Spieltag: **Bayer Leverkusen – Borussia Dortmund Anstoß: 18.30** Vor heimischer Kulisse gewann Leverkusen letztmals 2021 gegen den BVB. Zuletzt gab es ein 2:4.

sky sport mix

7.00 Rallye-WM Saudi-Arabien: SS15 Thabhan 1 LIVE

8.00 Eishockey: NHL

10.00 Rallye-WM (von 7.00)

11.00 Rallye-WM LIVE Rallye Saudi-Arabien: SS17 Thabhan 2

12.30 Fußball: DFB-Pokal

12.45 Racing on the Edge Sail-GP-Doku

13.15 Eishockey: NHL

14.00 NHL on the Fly Aktuelle Meldungen aus der besten Eishockey-Liga der Welt

14.50 scooore Argentinien!

15.20 NBA on Fire Spektakuläre Szenen aus der US-Basketballliga

15.50 Fußball: England LIVE 13. Spieltag: **AFC Sunderland – AFC Bournemouth Anstoß: 16.00 Uhr**

18.00 Fußball: DFB-Pokal 2. Runde: SC Paderborn – Leverkusen

18.15 Eishockey: NHL U. a.: Boston Bruins – New York Rangers

sky sport

9.00 Fußball: England The Catch-Up Show / Greatest Games: FC Chelsea – FC Arsenal (1997)

10.15 Under the Skin Nottingham Forest

10.45 Fußball U. a.: 12. Spieltag: Brighton & Hove Albion – Brentford / PL Stories / 12. Spieltag: Newcastle – Man. City

14.15 Fußball: England Ultimates: Frank Lampard's Best PL Goal

14.35 Last Gasp – S. Aguero wins Manchester City's first Title

14.50 Fußball U. a.: 12. Spieltag: Netbusters

15.50 Fußball 13. Spieltag: LIVE **Manchester City – Leeds Anstoß: 16.00**

18.20 Fußball 13. Spieltag: LIVE **FC Everton – Newcastle United Anstoß: 18.30** – Der FC Everton ist seit vier Aufeinandertreffen gegen Newcastle ungeschlagen.

sky sport

11.00 Sky Sport News

12.10 2. Bundesliga Magazin

12.30 2. Bundesliga

12.30 2. Liga 14. Spieltag: LIVE **Greuther Fürth – VfL Bochum, Braunschweig – K'lautern, Kiel – Hertha BSC** (auch Konferenz) **Anstoß: 13.00** (bis 15.00)

12.45 2. Liga 14. Spieltag

13.00 Bundesliga Matchplan

14.00 Bundesliga Vorber.

15.00 2. Bundesliga Alle Spiele (bis 15.45)

15.15 Bundesliga 12. Spieltag: LIVE **Bayern München – St. Pauli, Bremen – Köln, Hoffenheim – Augsburg, Union Berlin – Heidenheim** (auch Multiview) **Anstoß: 15.30 Uhr**

17.30 Bundesliga LIVE 12. Spieltag: **Bayer Leverkusen – Dortmund Anstoß: 18.30** (bis 21.15)

17.30 Bundesliga 12. Spieltag: Alle Spiele

19.00 2. Bundesliga 14. Spieltag: Alle Spiele

MORGENS 14

ACTION



20.15 Fast & Furious Five USA 2011. Mit Jordana Brewster, Tyrese Gibson – Dominic (Vin Diesel, r.) und Brian (Paul Walker) wollen einen letzten Raubzug begehen und sich dann zur Ruhe setzen. Doch Agent Hobbs ist ihnen weiterhin dicht auf den Fersen. FSK: 12/**125 Min.**

22.20 Fast & Furious 6 Action, USA 2013. Mit Vin Diesel, Paul Walker, D. Johnson FSK: 12/**126 Min.**

0.30 RoboCop Sci-Fi-Action, USA 1987. Mit Peter Weller FSK: 18/**93 Min.**

2.10 RoboCop 2 Sci-Fi-Action, USA 1990. Mit P. Weller FSK: 18/**110 Min.**

HORROR



20.15 Rosemary's Baby ⊠ USA 1968. Mit Ruth Gordon – Nachdem Rosemarie (Mia Farrow) ein von ihrer mysteriösen Nachbarin gebrachtes Dessert verzehrt hat, hat sie einen entsetzlichen Albtraum, in dem sich der Satan mit ihr vereinigt. Kurz darauf ist sie schwanger. FSK: 16/**131 Min.**

22.30 Twin Peaks – Der Film ⊠ Mysterythriller, USA 1992 FSK: 12/**135 Min.**

0.40 La Dolce Vita SW Drama, It / F 1960. Mit A. Ekberg FSK: 12/**167 Min.**

3.30 Das Leben gehört uns Drama, F 2011. Mit J. Elkaïm FSK: 12/**100 Min.**

FUSSBALL



20.25 Fußball: 2. Liga LIVE 14. Spieltag: **Magdeburg – 1. FC Nürnberg Anstoß: 20.30** In der 3. Liga glänzte Laurin Ulrich (l.) im Vorjahr noch beim VfB Stuttgart II. Im Magdeburger Chaos zum Saisonstart ging der Techniker mit unter. Immerhin lieferte er zwei Assists in elf Spielen.

23.00 Basketball: NBA LIVE **Minnesota Timberwolves – Boston Celtics**

1.30 Eishockey: NHL LIVE **Pittsburgh Penguins – Toronto Maple Leafs**

4.00 Golf: DP World Tour LIVE Australian Championship Brisbane. Bis 7.00

EISHOCKEY



19.00 Eishockey: NHL Detroit Red Wings – Tampa Bay Lightining Verteidiger Victor Hedman (o.) ist einer der besten Vorlagengeber der Gäste. Der Schwede startete seine Karriere 2006 bei MODO Hockey in seiner Geburtsstadt Örnsköldsvik, ehe er 2009 an zweiter Stelle von Tampa gedraftet wurde.

21.00 NHL on the Fly

22.00 Eishockey: NHL LIVE **Seattle Kraken – Edmonton Oilers**

1.00 Eishockey: NHL LIVE **Pittsburgh Penguins – Toronto Maple Leafs**

4.00 Rallye-WM Bis 5.30

FUSSBALL



20.50 Fußball: England LIVE 13. Spieltag: **Tottenham Hotspur – FC Fulham Anstoß: 21.00** – Tottenham (o.: Xavi Simons) hat in den fünf jüngsten Direktbegegnungen drei Niederlagen kassiert. Im letzten Aufeinandertreffen konnte sich Fulham mit 2:0 durchsetzen.

23.00 Fußball 13. Spieltag: Highlights Samstag

23.20 Fußball 13. Spieltag: Brentford – Burnley

1.20 Fußball 13. Spieltag: Highlights / 13. Sp.: Man. City – Leeds Utd.

3.40 Fußball 13. Spieltag: Highlights / 13. Sp.: Everton – Newcastle

FUSSBALL

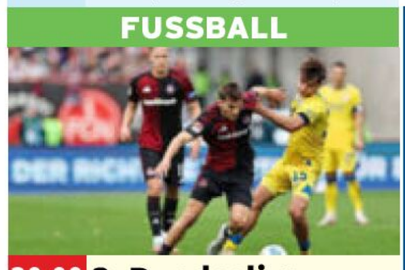

20.00 2. Bundesliga LIVE 14. Spieltag: **Magdeburg – 1. FC Nürnberg Anstoß: 20.30 Uhr** Adam Markhiyev (M.) stieß erst spät zu den Nürnbergern. Der Finne mit russischen Wurzeln fügte sich schnell ein. (bis 23.00)

21.15 Bundesliga Alle Spiele

22.45 Bundesliga 12. Spielt.: M'gladbach – Leipzig

23.00 3. Liga 16. Spieltag

23.00 2. Liga Alle Spiele

23.45 Bundesliga Alle Spiele

0.45 2. Liga Alle Spiele

1.45 Bundesliga 12. Spielt.: Leverkusen – Dortm.

3.45 2. Liga 14. Spieltag: 1. FC Magdeburg – Nürnberg. Bis 5.45 Uhr

20 15 SA NACHTS

EUROSPORT 2 HD

5.30 Skispringen Damen

6.30 Langlauf 10 km Damen

7.30 Snooker: Main Tour Intern. Championship

9.00 Curling-EM Aus Lohja LIVE Finale Damen

12.00 Springreiten: Weltcup

13.00 Snooker: Main Tour Intern. Championship

13.50 Motorboot-WM Aus LIVE Dschidda. Höhepunkte

14.45 Snooker: Main Tour LIVE UK Championshi

17.30 Roll the Tape Magazin

18.00 Langlauf Sprint klass.

18.45 Biathlon Aus Östersund. Staffel Frauen

19.45 Snooker: Main Tour LIVE UK Championship

23.30 Ski alpin Aus Copper Mountain. RS Damen

1.00 Snooker: Main Tour UK Championship

2.00 Langlauf Sprint klass.

3.30 Snooker: Main Tour UK Championship

SPORT IM LIVESTREAM

13.55 Fußball: Bundesliga LIVE 12. Spieltag: Konferenz DAZN

14.25 Fußball: Serie A DAZN LIVE 13. Spieltag. U. a.: **Parma – Udinese Calcio**

14.55 Football: NCAA DAZN LIVE College GameDay

16.37 Fußball: Ligue 1 DAZN LIVE 14. Spieltag: **AS Monaco – Paris Saint-Germain**

20.00 Eishockey: NHL DAZN LIVE **New York Rangers – Tampa Bay Lightning**

20.10 Fußball: Serie A DAZN LIVE 13. Spieltag: **AC Mailand – Lazio Rom**

21.00 Eishockey: NHL DAZN LIVE **Colorado Avalanche – Montreal Canadiens**

22.00 Eishockey: NHL DAZN LIVE **Seattle Kraken – Edmonton Oilers**

22.57 Basketball: NBA DAZN LIVE **Minnesota Timberwolves – Boston Celtics**

sky sport F1

10.30 Formel 1 Confidential

11.00 F1 Academy Las Vegas

11.30 Chasing the Dream

11.45 Formel 1: GP von Katar 1. Freies Training

13.15 Formel 1: GP von Katar Sprint Qualifying

14.15 Formel 1: GP von LIVE **Katar** Sprint in Lusail

16.15 Formel 1: GP von Katar Pressekonferenz

16.45 F1 Inside Story

17.10 Formel 2 LIVE 1. Rennen in Lusail

18.20 Greatest Races

18.30 Formel 1: GP von LIVE **Katar** Qualifying

20.30 Formel 1: GP von Katar Pressekonferenz

21.00 Formel 1: GP von Katar Sprint in Lusail

22.00 Formel 1: GP von Katar Qualifying

23.30 Formel 2 1. Rennen

0.30 Formel 1: GP von Katar Sprint kompakt

sky sport golf

7.00 Projekt 0 Doku

7.15 Golf Golfszene 2025

8.00 Golf: Ladies European Tour 2. Tag in Malaga

11.00 Golf: DP World Tour 3. Tag in Brisbane

14.00 Golf: Ladies European LIVE **Tour** Open de Espana, 3. Tag in Malaga – Im Vorjahr gab es einen Heimsieg durch Carlota Ciganda. Sie hatte drei Schläge Vorsprung.

17.00 Golf: DP World Tour 3. Tag in Brisbane

20.00 Golf: Ladies European Tour Open de Espana, 3. Tag in Malaga

23.00 Golf: DP World Tour 3. Tag in Brisbane

2.00 Golf: US PGA Tour Turnier in Saint Simons Island

3.00 Golf Golfszene 2025

3.30 Golf: DP World Tour LIVE 4. Tag in Brisbane

sky sport tennis

6.00 Tennis: ATP-Turnier Rückblick München

7.00 Tennis: WTA Tour Magazin

8.00 Tennis: ATP Finals 6. Tag in Turin: Einzel

12.00 Tennis: ATP Finals Halbfinale in Turin

16.00 Tennis: ATP Finals Finale in Turin

18.30 Tennis: ATP Finals Doppel-Finale in Turin

21.00 Tennis: ATP Finals Rückblick Turin

22.00 Tennis: WTA Tour Magazin

23.00 Tennis: WTA-Turnier Rückblick Indian Wells

23.30 Tennis: WTA-Turnier Rückblick Miami

0.00 Tennis: WTA-Turnier Rückblick Madrid

0.30 Tennis: WTA-Turnier Rückblick Rom

1.00 Tennis: WTA-Turnier Rückblick Montreal

sky sport austria 1

15.00 Fußball: Bundesliga 14. Runde: Topspiel

15.30 Fußball: Champions League Magazin

16.00 Fußball: Bundesliga 14. Runde kompakt

16.30 Fußball: Bundesliga LIVE 15. Runde: **SV Ried – Wolfsberger AC, Grazer AK – FC Blau-Weiß Linz, Austria Wien – WSG Tirol** (alle Spiele in der Konferenz) **Anstoß: 17.00**

19.00 Fußball: Bundesliga LIVE Alle Spiele, alle Tore

20.00 Fußball: Champions League Magazin

20.30 Premier League The Greatest Solo Goals

20.50 Fußball: England LIVE 13. Spieltag: **Tottenham – Fulham Anstoß: 21.00**

23.00 Fußball: Bundesliga Alle Spiele, alle Tore

0.00 Fußball: Bundesliga 15. Rd.: A. Wien – Tirol

Sky Cinema-Paket Weitere Pay-TV-Angebote

! Letzte Ausstrahlung **Serieninfo:** Sendungs- o. Folgentitel (1/2) = 1. Staffel / 2. Folge **HD** auch in HDTV empfangbar, nicht in allen Kabelnetzen verfügbar Altersempfehlungen: 3 ab 3 Jahren

SPIELFILME

20.15 DAS ERSTE

Tatort: Licht



NEU **TV-KRIMI** Sechs Jahre gab es keine Spur von Viktoria und ihrem Vater, nun scheint Mutter Anna, die nie an die These des erweiterten Suizids glaubte, einen Zeugen gefunden zu haben. Auch Maryam Azadi, damals Kommissarin bei der Vermisstenstelle, lässt der Fall bis heute nicht los. Dann wird der Zeuge getötet und die mordverdächtige Anna verschwindet.
INFO Abgründige Story und gruselige Einsätze in staubigen Kellerverliesen: Auch im zweiten Fall der Frankfurter Cold-Case-Ermittler bleibt's finster und bedrückend.

D 2025 D Judith Engel, Mieke Schymura, Maren Eggert, Alexander Weise, Rosa Wirtz, Christoph Pütthoff **R** Rick Ostermann **90 Min.** →21.45

Für die Cops (Melika Foroutan, Edin Hasanovic) wird's brenzlig

TAGESTIPP tvDIGITAL
Bemerkenswert aufgelöste Achterbahnfahrt der Gefühle

Humor	Action	Spannung	Gefühl	Effekte
	●	●●	●●	



21.50 SKY PREMIERE

Nosferatu – Der Untote

HORROR 1838 soll Makler Thomas Hutter in Transsilvanien mit Graf Orlok einen Immobilienkauf abschließen, Gattin Ellen (Lily-Rose Depp, l., mit Emma Corrin) kommt derweil bei Freunden unter. Im Schloss des lichtscheuen Grafen schwant Thomas, dass der ein Vampir ist. Was er noch nicht weiß: Orlok hat eine besondere Beziehung zu Ellen.
INFO Seit Kindertagen träumte Robert Eggers von einer Neuverfilmung seines Lieblingswerks.

USA/Tschechien 2024 D Bill Skarsgård, Nicholas Hoult, Aaron Taylor-Johnson, Willem Dafoe **FSK** 16 ⊠ **128 Min.** →**0.05 Wh. 1.12.** 12.50

Packendes, eigenständiges Klassiker-Remake

Anspruch	Action	Spannung	Gefühl	Effekte
●●	●	●●	●●	●



20.15 ZDF

Liebesbrief an Jenny

NEU **TV-LIEBESFILM** Die paar Pfunde haben Jenny (Stefanie Reinsperger) noch nie gestört. Aber eine Beziehung mit dem bekannten Fitness-Influencer Timo (Golo Euler), dem sie in der Reha überstürzt näher kommt? Sie tritt die Flucht nach vorne an.

D 2025 D Eva Bay, Johannes Dullin, Pheline Roggan, Serafine Garbe, Josefine Keller **R** Christina Adler **90 Min.** →21.45

Body Positivity mit dem Holzhammer

Humor	Action	Spannung	Gefühl	Effekte
●●			●●	



20.15 SAT.1

Jumanji: The Next Level

FANTASYACTION Überall Sand! Beim zweiten Ausflug in die Spielewelt Jumanji wird's staubig und finster für das Quartett. Ruby (Karen Gillan), Oberon (Jack Black) und Mouse suchen Kumpel Spencer alias Bravestone, der erneut ins Spiel gesaugt wurde.

USA/Ind/Aus 2019 D Dwayne Johnson, Kevin Hart, Awkwafina, Nick Jonas **R** Jake Kasdan **FSK** 12 **145/119 Min.** →**22.40 Wh. 7.12.** 11.55

Spaßig-hitzige Wüstensause mit viel Feuer

Humor	Action	Spannung	Gefühl	Effekte
●●●	●●●	●	●	●●●



20.15 3SAT

Morden auf Öd

TV-KRIMI **Ein Insel-Krimi: Tag der Abrechnung** Keine Leiche, kein Fall. Also schieben die Öder Cops das angetriebene Boot samt Toten wieder ins Meer. Doch die Flut bringt nicht nur das Boot zurück, sondern auch Festland-Kollegin Maja Stein (Paula Kalenberg).

D 2025 D Max Hubacher, Detlev Buck, Steffen Münster, Lars Rudolph, Meral Perin, Susi Banzhaf **R** Richard Huber **90 Min.** →**21.45**

Flachland-Spurensuche mit skurrilem Witz

Humor	Action	Spannung	Gefühl	Effekte
●	●●	●●	●	



20.15 SKY FAMILY

Tatsächlich... Liebe

EPISODENFILM Im weihnachtlichen London verschießt Amor Pfeile: Premier David (Hugh Grant) ist verliebt, aber auch ein Autor, eine Sekretärin, zwei Doubles beim Pornodreh – quasi die halbe Stadt... Zehn klug verzahnte Episoden, lustig, traurig, magisch.

GB/USA 2003 OT Love Actually **D** Colin Firth, Bill Nighy, Emma Thompson **R** Richard Curtis **FSK** 6 **129 Min.** →**22.25 Wh. 1.12.** 0.15

Wärmt das Herz und kitzelt das Zwerchfell

Humor	Action	Spannung	Gefühl	Effekte
●●	●	●	●●●	



20.15 WARNER FILM

Cowboys & Aliens

SCI-FI-ACTION Arizona, 1873: Ein Fremder ohne Gedächtnis (Daniel Craig, r.) kommt ins Kaff Absolution und zofft sich mit Rinderbaron Dolarhyde (Harrison Ford) und dessen Sohn. Als Außerirdische angreifen, müssen die Streithähne zusammenhalten.

USA 2011 D Olivia Wilde, Sam Rockwell, Keith Carradine, Abigail Spencer **R** Jon Favreau **FSK** 12 **113 Min.** →**22.15 Wh. 1.12.** 18.15

High Noon mit Aliens – mal was anderes!

Humor	Action	Spannung	Gefühl	Effekte
●		●	●●	



20.15 SILVERLINE

Body Odyssey

NEU **DRAMA** Ihr Körper ist ihre Passion. Überwacht von ihrem Manager, unterwirft sich Bodybuilderin Mona (Jacqueline Fuchs) strengster Disziplin, um Miss Body Universe zu werden. Ein One-Night-Stand mit einem Unbekannten ändert alles.

It/CH 2023 D Julian Sands, Tim Pritchett, Jacelyn Parry, Nicolò Pasetti **R** Grazia Tricarico **FSK** 16 ⊠ **103 Min.** →**21.55 Wh.** 23.45

Gestelzte Dialoge, verkünstelte Bilder

Humor	Action	Spannung	Gefühl	Erotik
		●	●	●



21.45 3SAT

Ewig Dein

TV-PSYCHOTHRILLER Zunächst ist alles wunderbar zwischen Judith (Julia Koschitz) und Hannes (Manuel Rubey), der sie aus der Einsamkeit holte. Bis Hannes sein wahres Gesicht zeigt und sie nicht gehen lassen will... Nach dem Bestseller von Daniel Glattauer.

Ö 2023 D Mara Romei, Barbara Auer, Stefan Rudolf, Marcel Mohab, Julia Koch, Nikola Naydenov **R** Johanna Moder **90 Min.** →**23.15**

Figuren und Psychologie sind fein gezeichnet

Anspruch	Action	Spannung	Gefühl	Effekte
●		●●	●●	



22.45 SWR

Vena

NEU **DRAMA** Die Schwangerschaft passt gerade überhaupt nicht in Jennys (Emma Nova, l.) Leben. Sie ist drogensüchtig und muss bald eine Haftstrafe antreten. Schafft sie es mithilfe von Hebamme Marla (Friederike Becht) vom Crystal Meth wegzukommen?

D 2024 D Barbara Philipp, Edith Stehfest, Paul Wollin, Alev Irmak, Lale Andrä **R** Chiara Fleischhacker **FSK** 12 **110 Min.** →**0.35**

Kraftvoller, sensibel erzählter Mutmacher

Anspruch	Action	Spannung	Gefühl	Effekte
●●		●●	●●●	



23.35 DAS ERSTE

Grüner wird's nicht, sagte der Gärtner...

KOMÖDIE **...und flog davon** Die Ehe in Routine erstarrt, der Betrieb fast pleite: Gärtnereibesitzer Schorsch (Elmar Wepper) hadert mit dem Leben. Als sein geliebter Doppeldecker gepfändet werden soll, fliegt er einfach los.

D 2018 D Emma Bading, Monika Baumgartner, Dagmar Manzel, Ulrich Tukur **R** Florian Gallenberger **110 Min.** →**1.25**

Luftig-leicht und trotzdem tiefgründig

Humor	Action	Spannung	Gefühl	Effekte
●●	●	●	●●●	



0.35 SWR

Charly Fleury's zweites Leben

LIEBESKOMÖDIE Moderedakteurin Charly (Géraldine Pailhas) will die vom Vater geerbte Metzgerei möglichst schnell verkaufen. Kann Mitarbeiter Martial (Arnaud Ducret) sie umstimmen? – Dialogstarke Charme-Offensive.

F/Bel 2020 OT Tendre et saignant **D** Alison Wheeler, Stéphane De Groodt, Antoine Gouy **R** Christopher Thompson **FSK** 12 **90 Min.** →**2.05**

Appetitlich angerichteter Herzwärmer

Humor	Action	Spannung	Gefühl	Effekte
●		●	●●	

genial gelungen geht so grausig NEU TV-Premiere OnDemand Verfügbar bei Sky On Demand oder in der Mediathek des jeweiligen Senders
●●● sehr viel ●● viel ● wenig **Serieninfo:** Sendungs- o. Folgentitel (1/2) = 1. Staffel / 2. Folge

joyn mit Joko & Klaas

Mehr Fernsehen als im Fernsehen.

Live TV & **Streaming**.
Kostenlos.



PLAYBOY

Alles, was Männer lieben

Playboy lesen Sie wegen der Interviews. Der Reportagen. Dem Neuesten aus Lifestyle, Motor & Mobility. Und unsere Bilder sind natürlich auch nicht zu verachten. Playboy – als Magazin und auf allen digitalen Kanälen.







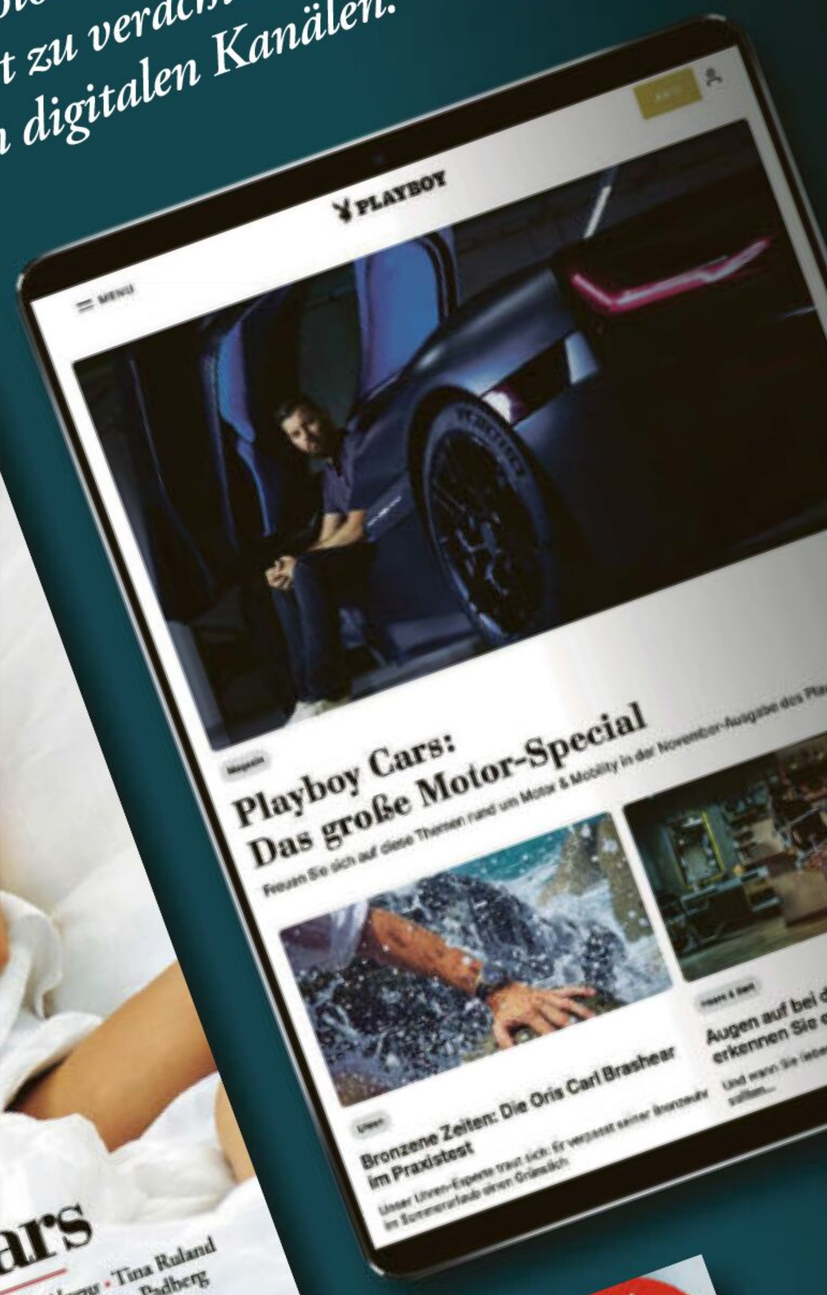



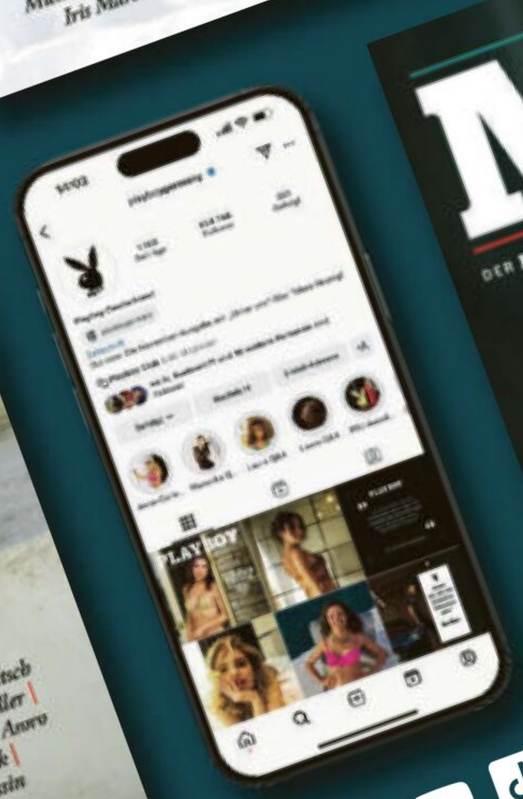



Alle Ausgaben hier bestellen!

SERIE

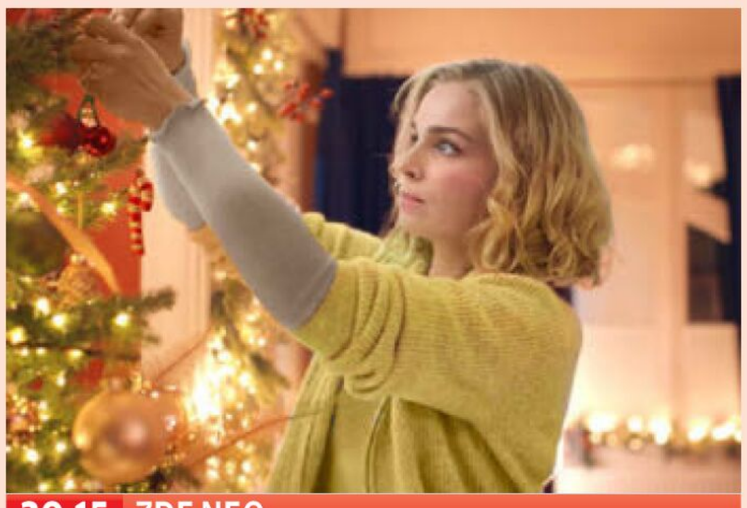

20.15 ZDF NEO

Single Bells – 12 Dates till Christmas (1/1-12)

START **COMEDY Pascal** Zwölf Dates (eines pro Episode) bis Heiligabend drohen der 30-jährigen Mina (Julie Van den Steen) – eingefädelt von ihrer Familie in der Adventszeit. Was Mama und Co. nicht wissen: Das Töchterchen ist gar nicht so richtig single, Mina geht ab und zu mit einem Kerl ins Bett. Auf eine feste Beziehung will der Mann sich aber nicht einlassen. – Chaotisch-sympathisches Bild vom Dating-Leben. 20 Min.→20.35



20.15 SKY ONE

Watson (1/7+8)

ARZT **Teeth Marks** Alle drei Minuten und acht Sekunden verliert Patientin Ginny (Caitlin Stasey) ihr Gedächtnis. Mithilfe ihres Tagebuchs versucht Watson (Morris Chestnut), der Ursache für die Erinnerungslücken auf die Spur zu kommen. Außerdem taucht ein Totgeglaubter wieder auf. 45 Min.→21.00



22.15 ZDF

The Chelsea Detective (3/3)

KRIMI **Mythen und Legenden** Sie können ihr Glück kaum fassen: Im Uferbereich der Themse finden Stacey (Emma McDonald) und Jake (Jude Powell) eine Goldmünze. Ein Münzhändler kauft ihnen das Fundstück ab. Kurz darauf liegt er ermordet in seinem Laden. 85 Min.→23.40

NATUR & REISE



20.15 WDR

Wunderschön!

FREIZEIT **Sächsische Schweiz** Geboren aus dem Meer der Kreidezeit! Die Felsformationen des Elbsandsteingebirges entstanden vor etwa 100 Mio. Jahren. Viele Filmemacher nutzen sie als Kulisse, wie für das Fantasy-Spektakel „Der König von Narnia“ (2005). Ramon Babazadeh stößt bei seiner Entdeckungstour durch den 90 Quadratkilometer großen Naturpark Sächsische Schweiz auf Atemberaubendes. Highlight: der magische Blick von der berühmten Basteibrücke (o.), 194 Meter über der Elbe. 90 Min.→21.45



15.30 ZDF

Adventsdekoration aus den Tropen

NEU UMWELT Kein Winter ohne Weihnachtsstern. 30 Millionen kaufen die Deutschen jährlich. Die Wege, die die aus Mittelamerika stammende Pflanze heute nimmt – von der Aufzucht der Setzlinge in Uganda bis zum Biogärtner –, schaut sich Sabine Platz genau an. 45 Min.→16.15



21.00 RBB

Japans wilder Norden

TIERE Gewaltige Packeismassen driften im Winter vom Fluss Amur in Richtung Hokkaido, der nördlichsten Hauptinsel des japanischen Archipels. Mit dem russischen Eis erreichen auch Riesenseeadler (o.) den an der Nordspitze gelegenen Nationalpark Shiretoko. 45 Min.→21.45

SPORT

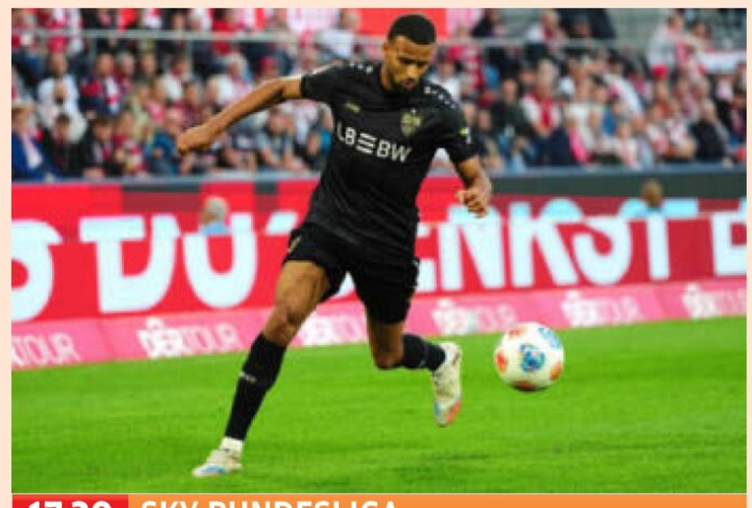

17.30 SKY BUNDESLIGA

Fußball: Bundesliga

12. SPIELTAG Hamburger SV – VfB Stuttgart. Josha Vagnoman (o.) wurde in Hamburg geboren, durchlief acht Jahre die HSV-Jugendabteilung und debütierte in der Abstiegssaison 2017/18 bei den Profis. Mit den Rothosen unternahm der Außenverteidiger vier Aufstiegsversuche, ehe er 2022 zum VfB ging. Am Ende jener Spielzeit traf er mit Stuttgart in der Relegation auf seinen Ex-Club. Die Schwaben setzten sich souverän durch (3:0, 3:1), Vagnoman erzielte ein Tor. – 19.30: Frankfurt – Wolfsburg, 21.30: Freiburg – Mainz. 30 Min.→18.00



11.05 DAS ERSTE

Sportschau

LIVE U. a.: Bob-Weltcup in Innsbruck. Seinen siebten Gesamtsieg im Vierer durfte Francesco Friedrich (35, o.) behalten. Im Oktober musste er jedoch die Kristallkugel im Zweier abgeben, weil sein Anschieber des Dopings überführt wurde. Nutznießer war sein Erzrivale Johannes Lochner. 415 Min.→18.00



16.55 SKY SPORT F1

Formel 1: Großer Preis von Katar

LIVE 23. WM-Lauf in Lusail. Beim Mexiko-GP Ende Oktober überraschte Oliver Bearman (o.) mit Platz vier. Damit egalisierte der Brite das beste Ergebnis des Haas-Rennstalls, der seit 2016 in der Formel 1 fährt. 2018 wurde Romain Grosjean in Österreich ebenfalls Vierter. 110 Min.→18.45

SHOW & CO



16.05 SAT.1

Harry Potter – Wizards of Baking

NEU KOCHSHOW **Gleis 9** ¾ Neben einer Vorliebe für die „Harry Potter“-Saga müssen die neun Konditorenpaare viel Kreativität und Teamgeist mitbringen. Die Zwillinge James und Oliver Phelps, Film-Fans bekannt als Fred und George Weasley, treiben als Moderatoren zu Höchstleistungen an. – 1. Staffel, 6-tlg. 115 Min.→18.00



20.15 PRO 7

Das Duell um die Welt

NEU SHOW **Team Joko gegen Team Klaas** Für die 13. und letzte Staffel jagen Joko (r.) und Klaas (l.) ihre prominenten Stellvertreter wieder quer über den Globus. Palina Rojinski in die USA, die Wolter-Zwillinge nach Indien, Comedienne Hazel Brugger verschlägt es nach Griechenland, Knossi nach Mexiko. – 3 Ausgaben. 250 Min.→0.25

DOKU & REPORT



19.30 ZDF

Der große Terra X-Jahresrückblick

NEU PORTRÄT Europa befindet sich im Umbruch. Harald Lesch (2. v. r.), Mirko Drotschmann und Jasmina Neudecker begeben sich auf eine wissenschaftliche Reise durch den Kontinent im Jahr 2025. Stromausfall auf der Iberischen Halbinsel, Bergsturz in der Schweiz, Hitzeperioden im Frühjahr: Es ist viel passiert. 45 Min.→20.15



23.40 ZDF

Zwangsarbeit im DDR-Gefängnis

NEU GESCHICHTE Gefangenenarbeit war Pflicht, DDR-Betriebe rissen sich um die billigen Arbeitskräfte, Männer wie Frauen. TV-Ansagerin Edda Schönherz (stellte einen Antrag auf Ausreise) schufteten Jahre im berüchtigten Frauengefängnis Hoheneck (o.) bei Chemnitz für die Textilindustrie. 45 Min.→0.25

KULTUR & INFO



11.00 3SAT

Karl Kraus – Die Macht des Wortes

NEU PORTRÄT Der österreichische Schriftsteller Karl Kraus (1874–1936) war ein scharfzüngiger und unerbittlicher Kritiker der Presse, die er um 1900 als korrupt und opportunistisch titulierte. Wie aktuell sind seine Gedanken angesichts von Fake News, Populismus und Desinformation? Medienexperten analysieren. 45 Min.→11.45



22.50 ARTE

Brigitte Fassbaender

NEU PORTRÄT Der Titel ihrer Memoiren, „Komm' aus dem Staunen nicht heraus“, trifft es. Mit 21 Jahren debütiert Fassbaender (*1939) als Mezzosopranistin und startet ihre Weltkarriere. 1995 wechselt sie ins Regiefach, hat bisher 96 Inszenierungen zu verantworten. Und die 100 möchte sie unbedingt noch schaffen! 55 Min.→23.45

SW schwarz-weiß OmU Original mit Untertiteln OT Originaltitel D Darsteller R Regie ! Letzte Ausstrahlung
FSK Altersfreigabe der Freiwilligen Selbstkontrolle der Filmwirtschaft ⊠ Jugendschutz-Vorsperre

MORGENS

DAS ERSTE HD

5.30 **Kinderprogramm**
10.00 LIVE **Ev. Gottesdienst zum 1. Advent** UT Aus d. Stadtkirche in Karlsruhe-Durlach
11.05 LIVE **Sportschau** UT **Bob** Weltcup aus Innsbruck Damen, 2. Lauf **11.20 Skispringen** Aus Falun (S) Da., 1. und 2. Durchgang **11.45 Langlauf** Aus Kuusamo (FIN) 20 km Massenstart Da. **12.55 Nord. Kombi** Aus Kuusamo (FIN) Skispringen He. **13.55 Biathlon** Aus Östersund Single Mixed Staffel **14.45 Skispringen** Aus Kuusamo (FIN) He., 1. Durchgang **15.40 Bob** Zsfg. aus Innsbruck Viererbob, 1. und 2. Lauf **15.50 Skispringen** Aus Kuusamo (FIN) He., 2. Durchgang **16.35 Biathlon** Aus Östersund (S) Mixed Staffel. Reporter: Christian Dexne – Dazw.: **ca. 12.50 und 13.35 Tagesschau / ca. 17.59 Gewinnzahlen Deutsche Fernsehlotterie**
18.00 **Bericht aus Berlin** UT D 25. Mod.: Anna Engelke
18.30 **Weltspiegel** UT Mag. Mod.: Tessniem Kadiri
19.15 **Sportschau** UT Fußball, 2. Liga, 14. Sptg.: Elversberg – Darmstadt, Bielefeld – Münster, Dresden – Düsseldorf. Mod.: Alex Schlüter
20.00 **Tagesschau** UT

ZDF HD

5.45 **einfach Mensch** UT Ein Gastronom findet Gehör (Wh.)
6.00 **Tivi – Kinder-TV**
9.03 NEU **37°Leben: Ehrenamt am Limit** UT Reportage, D 25
9.30 LIVE **Kath. Gottesdienst** UT Aus St. Suitbert in Essen
10.15 **Michel in der Suppenschüssel** 4 UT Komödie, S 1971. Mit Jan Ohlsson, Lena Wisborg, C. Löck FSK: 6/**90 Min.**
11.45 **heute Xpress** UT
11.50 **Bares für Rares** UT D 24
14.00 **Waldis Welt** UT D 2025
14.45 **Bares für Rares** UT D 25
15.25 **heute Xpress** UT
15.30 NEU **Weihnachtssterne – Adventsdekoration aus den Tropen** UT D 2025
16.15 **Rosenheim-Cops** UT (13/11) Serie. Ausgebacken
17.00 **heute** UT
17.15 NEU **250 Kilo – bin ich süchtig nach Essen?** UT D 25
17.55 NEU **Adventskonzert aus Dresden** UT Mit Daniel Hope, Elsa Dreisig, Benjamin Bernheim, d. Sächsischen Staatskapelle Dresden. Dirig.: Nicholas Collon
18.55 **Aktion Mensch** UT
19.00 **heute** UT
19.10 **Berlin direkt** UT D 2025
19.30 NEU **Terra X: Der große Terra X-Jahresrückblick 2025** Doku, D 2025 UT

RTL HD

5.45 **Zufälle gibt's – Das große Weihnachtsglück** TV-Liebesfilm, Kan / USA 21. Mit Katherine Barrell **105/81 Min.**
7.30 **Ein Prinz zu Weihnachten** TV-Romanze, USA 15 (v. gestern) FSK: 12/**100/80 Min.**
9.10 **Ein Weihnachtsprinz in Queens** TV-Romanze, Kan 21 (v. gestern) **105/79 Min.**
10.55 **Königliche Weihnachten** TV-Romanze, USA 2014. Mit Stephen Hagan **95/83 Min.**
12.30 **Mein Weihnachtsprinz** TV-Romanze, USA 2017 UT Mit Alexis Knapp **105/80 Min.**
14.15 **Meine Weihnachtsprinzessin – Die Liebe meines Lebens** UT TV-Romanze, Kan 2023 Mit Celeste Desjardins – Colette muss sich zwischen ihrem großen Traum als Modedesignerin und ihren königlichen Pflichten entscheiden. **105/83 Min.**
16.00 **Eine königliche Winterromanze** TV-Romanze, USA / Rum 17. Mit Rhea Bailey – Maggie lernt im Urlaub den charmanten Einheimischen Adrian kennen, der sich als ein echter Prinz entpuppt. FSK: 6/**105/79 Min.**
17.45 **Exclusiv – Weekend** Magazin, D 2025
18.45 **RTL Aktuell / Wetter**

SAT.1 HD

5.35 **Auf Streife – Berlin** Dokusoap. U. a.: Bewaffneter verbreitet Schrecken im Park
8.40 NEU **Basis:Kirche – Die Reportage** Reihe, D 2025
9.00 **SAT.1-Frühstücksfernsehen am Sonntag** Mod.: Karen Heinrichs, Christian Wackert
12.10 **Alles für den Spaß!? 50 Jahre Europapark** D 25 – Mit 95 Hektar Fläche und über sechs Millionen Besuchern jährlich ist Rust der größte deutsche Freizeitpark. Zum 50. Jubiläum werden noch mehr Gäste erwartet.
13.10 **Harry Potter und der Halbblutprinz** 5.1 UT Fantasy, GB / USA 09 (Wh. v. gestern) FSK: 12/**175/148 Min.**
16.05 NEU **Harry Potter – Wizards of Baking** Show, GB 2024 Gleis 9 ¾ / Gringotts Zaubererbank (1/1+2) – James und Oliver Phelps begrüßen neun Paare. Die erste Herausforderung für die Bäcker ist es, ein Meisterwerk herzustellen, das einen magischen Effekt aufweist. – 6 Folgen, so.
18.55 NEU **Julia Leischik sucht: Bitte melde dich** UT D 25 – Norbert sucht nach seiner Schwester, David seinen Bruder Thomas.
19.55 **newstime**

PRO 7 HD

5.05 **The Neighborhood** UT (1/13–18) Comedyserie, USA 2018. Der Frauenausflug / Der Flohmarkt / Malcolms neuer Job / Geld oder Freundschaft / Die Kletterwand / Wer ist der Boss?
7.35 **Galileo** Magazin, D 2025
10.45 **Joko & Klaas gegen ProSieben** UT Show, D 2025 Mit Joko Winterscheidt, Klaas Heufer-Umlauf. Gäste: Janin Ullmann, Viviane Geppert, Bosse, Mieze Katz, Annemarie Carpendale, Wayne Carpendale (Wh. vom Mi.)
13.25 **Wer stiehlt mir die Show?** UT Show, D 25 (10/6) Mit Joko Winterscheidt, Karoline Herfurth, Olli Dittrich und Olli Schulz (Wh. v. So.)
16.25 **taff weekend** Magazin
17.45 **newstime**
17.55 **Galileo Stories** Magazin, D 2025
19.05 **Galileo X-Plorer** UT Magazin, D 25. Die größten Rätsel Asiens – Ein Kontinent der Extreme, voller Wunder und ungelöster Rätsel. Zum Beispiel steht in Indien eine ganze Stadt in Flammen: Seit über 120 Jahren brennt in Jharia der Boden, und niemand kann das Feuer stoppen.

20 15 SO

TV-KRIMI



20.15 NEU **Tatort: Licht** 5.1 UT D 2025. Mit Judith Engel – Wieder ein alter Frankfurter Fall, der nie gelöst wurde: Victoria und ihr Vater sind seit sechs Jahren verschwunden. Angeblich die Folge eines erweiterten Selbstmords. Dann findet die Mutter Anna, die nie an die Suizid-These geglaubt hat, nach einer Internet-Recherche einen Zeugen. Nun wird Anna vermisst. Anna. Azadi (Melika Foroutan) und Kulina (Edin Hasanovic) ermitteln. **90 Min.**

TV-LIEBESFILM



20.15 NEU **Liebesbrief an Jenny** D 2025. Mit Eva Bay UT – Die lebensfrohe Jenny (Stefanie Reinsperger) hat ein paar Pfunde zu viel auf den Rippen, kommt damit aber gut klar und tanzt für ihr Leben gern. Ihr Gegenpol ist der bekannte Fitness-Influencer Timo (Golo Euler), für den Selbstoptimierung alles ist. Als beide sich verletzen, prallen in einer Reha-Klinik zwei Welten aufeinander. **90 Min.**

AMERICAN FOOTBALL



19.00 LIVE **Football: NFL** 13. Spieltag. Möglich: **Jets - Falcons** – Nach einer miesen Pre Season mit drei Pleiten berappelten sich die Falcons (o.: Running Back Tyler Allgeier) und starteten die Saison mit drei Siegen und zwei Niederlagen. Nach acht Spielen und einer 3:5-Bilanz sah es wieder schlechter aus. Bei den Jets könnte man Selbstvertrauen tanken. Die New Yorker verzeichneten Anfang November die zweitschlechteste Bilanz aller Teams: nur ein Sieg aus acht Spielen.

FANTASYACTION

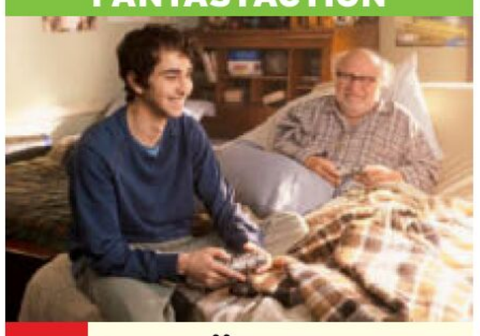

20.15 **Jumanji: The Next Level** 5.1 UT USA / Ind / Aus 2019. Mit Dwayne Johnson – Seit ihrem letzten Abenteuer haben die Kids nur noch sporadisch Kontakt, worunter vor allem Spencer (Alex Wolff, l., mit Danny DeVito) leidet. In den Ferien wollen sie sich wiedersehen, doch das Treffen verläuft anders als gedacht, denn Spencer lässt sich wieder in das Videospiel „Jumanji" hineinziehen. FSK: 12/**145/119 Min.**

SHOW



20.15 NEU **Das Duell um die Welt – Team Joko gegen Team Klaas** UT 3-tlg. D 2025 (13/1) – Joko Winterscheidt und Klaas Heufer-Umlauf stellen sich mit prominenten Gästen weltweiten Herausforderungen: Schauspielerin und TV-Moderatorin Palina Rojinski wagt sich in den USA an ein nervenaufreibendes Abenteuer, während in Indien die YouTube-Zwillinge Dennis und Benni Wolter an ihre Grenzen stoßen. Comedian Hazel Brugger (o.) muss sich in Griechenland durch ein skurriles Spiel kämpfen, und Entertainer Jens Knossalla kämpft in Mexiko um wichtige Länderpunkte. Joko zur 13. Staffel: „Tatsächlich haben sich mehr Idioten eingefunden, die mitmachen, als die, die uns abgesagt haben." – 3 Folgen, so.

22 NACHTS

21.45 **Caren Miosga** UT Talk
22.45 **Tagesthemen** UT
23.05 **ttt** UT Magazin, D 2025
23.35 **Grüner wird's nicht, sagte der Gärtner und flog davon** 5.1 UT Komödie, D 18. Mit Elmar Wepper, Monika Baumgartner, Emma Bading **110 Min.**
1.25 **Tagesschau**
1.30 **Auf der Straße** UT TV-Drama, D 14. Mit Christiane Hörbiger, Margarita Broich, G. Ellert FSK: 6/**90 Min.**
3.00 **Tagesschau**
3.05 **Caren Miosga** UT (Wh.)
4.05 **ttt** UT (Wh. v. 23.05)
4.35 **Deutschlandbilder**
4.40 **Tagesschau**
4.45 **Weltspiegel** UT (v. 18.30)

21.45 **heute journal** UT
22.15 **The Chelsea Detective** (3/3) Krimiserie, USA / GB 25. Mythen und Legenden
23.40 NEU **Terra X History: Ausbeutung nach Plan – Zwangsarbeit im DDR-Gefängnis** UT D 2025
0.25 **heute Xpress** UT
0.30 START **Herr der Ringe: Die Ringe der Macht** 5.1 UT (1/1–3) 8-tlg. Fantasyserie, USA 22. Schatten der Vergangenheit / Treibgut / Adar – 8 Flg., So., Mo., Do
3.35 **Bares für Rares** UT
4.20 NEU **Gen Z unter Druck – Das Sozialexperiment** Doku, D 2025 UT
4.40 NEU **Kind psychisch krank – Das Sozialexperiment** Doku, D 2025 UT

22.25 LIVE **Football: NFL** 13. Spieltag Mögl.: **L.A. Chargers – Las Vegas Raiders** – Herbert von den L. A. Chargers gehört in dieser Saison zu den besten Quarterbacks. Nach neun Spielen lag seine Passquote über der von Mahomes (Kansas City Chiefs) und Stafford (L. A. Rams).
1.30 **CSI: Den Tätern auf der Spur** (9/16–18) Motel zum Mord / Sackgasse / Das Rätsel der ledernen Maske
4.10 **Der Blaulicht-Report**
4.20 **CSI: Den Tätern auf der Spur** (9/19+20) Krimiserie. U. a.: Tragödie der Wahrscheinlichkeit. –6.00

22.40 **Deepwater Horizon** UT Katastrophenfilm, USA 16 Mit Mark Wahlberg – Auf der Ölplattform Deepwater Horizon im Golf von Mexiko kommt es zu einer heftigen Explosion, die eine dramatische Kettenreaktion in Gang setzt. Der Ingenieur Mike Williams versucht zu retten, was noch zu retten ist. FSK: 12/**125/104 Min.**
0.45 **13 Hours: The Secret Soldiers of Benghazi** UT Thriller, USA / Malta / Mar 2016. Mit John Krasinski, J. B. Dale FSK: 16/**145/139 Min.**
3.10 **Deepwater Horizon** 5.1 Katastrophenfilm, USA 16 (v. 22.40) FSK: 12/**100/104 Min.**
4.50 **Auf Streife** Dokusoap

0.25 **Das Duell um die Welt** UT Show, D 2023. Best of der Elemente (1): Luft. Mit Johannes B. Kerner
3.40 **Simpsons** UT (2/2–5) Trick, USA 90. Karriere mit Köpfchen / Horror frei Haus / Frische Fische mit drei Augen / Das Maskottchen

HD auch in HDTV empfangbar, nicht in allen Kabelnetzen verfügbar OO Zweikanal Dolby Surround 5.1 Dolby Digital SW schwarz-weiß UT Untertitel
OnDemand Verfügbar bei Sky On Demand oder in der Mediathek des jeweiligen Senders Bildbeschreibung für Sehbehinderte OmU Original mit Untertiteln

KABEL 1 HD

5.05 Navy CIS 16 UT (17/17) Krimiserie, USA 20. In einer Nussschale (Wh. v. gestern)

5.40 Magnum UT (1/9+10) Serie Im Kampf verschollen / Von den Toten auferstanden

7.45 Das A-Team (4/15+16) Actionserie. Nur für Mitglieder / George, der Cowboy

9.45 Wir sind die Burnetts Dokusoap, D 2025

11.10 Willkommen bei den Reimanns UT Dokusoap

13.05 Mein Lokal, Dein Lokal UT Dokusoap. „Wirtshaus im Braunauer Hof“, München

14.05 Mein Lokal, Dein Lokal – Der Profi kommt UT Dokusoap, D 2025 „Finsinger Alm“, Finsing / „Gasthof Neuwirt“, Garching – In der „Finsinger Alm“ mit Blick auf den Ismaninger Speichersee serviert Josef regionale Spezialitäten mit viel Liebe zur Tradition.

16.05 newstime

16.15 Mein Lokal, Dein Lokal – Der Profi kommt UT „Schloßallee Haag“, Haag an der Amper / „Schinken-Peter“, Giesing

18.15 Morlock Motors – Big Deals im Westerwald UT Dokusoap, D 2024

RTL ZWEI HD

5.10 X-Factor: Das Unfassbare (2/3) Mysteryserie. U. a.: Die blutige Hand

6.00 Infomercial

7.30 Arche TV Magazin

8.00 Infomercial

9.00 Mein neuer Alter Dokusoap, D 2023. Ein Camper für Vater & Sohn!

9.55 X-Factor: Das Unfassbare (3/2) Mysteryserie Truck Stop / Die Spieluhr

10.15 X-Factor: Das Unfassbare (2/4–6) U. a.: Der letzte Kampf / Pechsträhne / Horror / Geisterstunde

13.10 Hartz Rot Gold Reihe Emotionale Erinnerungen / Stress durch Vorbereitungen – Stephan begibt sich mit Hund Socke auf eine Reise in die Heimat, um Klarheit über die Vergangenheit zu gewinnen.

15.15 Hartz Rot Gold Reihe, D 2025 (72–74) Selbst sind die Frauen / Böse Überraschung / Neuland betreten – Petra berät Michelle bei der Berufswahl.

18.15 Grip Führerscheinprüfung reloaded / Sophia checkt Lotus Emira / Neuer Porsche 911 – Niki Schelle testet in Malaga den ersten Hybrid-Porsche 911 GTS.

VOX HD

5.30 CSI:NY (7/20) Krimiserie, USA / Kan 2011 (Wh. vom Fr.)

6.15 Criminal Intent – Verbrechen im Visier (2/17+18) Krimiserie (Wh. v. gestern)

8.00 Criminal Intent – Verbrechen im Visier (2/19–23) Krimiserie, USA 2003. Kurzschluss / Hoher Einsatz / Die Sippe / Niedere Instinkte / Die Drahtzieherin

12.30 START Criminal Intent – Verbrechen im Visier (3/1+2) 21-tlg. Krimiserie, USA 2003 Hinterrücks / Blauäugig. Mit Vincent D’Onofrio, K. Erbe

14.20 Criminal Intent – Verbrechen im Visier (3/3) Krimiserie, USA 2003. Das Medium – Im Fall des erstochenen Clayton Webster finden Goren und Eames Beweise, die sie zu der Santeria-Sekte führen.

15.15 Die Reise zur geheimnisvollen Insel UT Abenteuer, USA 2012 (Wh. v. gestern) FSK: 6/**105/90 Min.**

17.00 auto mobil Magazin, D 25

18.10 NEU Die Tuning-Profis 2-tlg. Reihe, D 2024 (2) – Rollstuhlfahrer Oliver wünscht sich ein Tuning für seinen BMW 530d.

19.10 Die Autodoktoren Dokusoap, D 2025 (3)

ARTE HD

5.15 NEU Zahlen schreiben Gesch. 15-tlg., Reihe (8) 1143: Die Übersetzung des Korans

5.40 Epidemien in freier Wildbahn UT Doku, F 2023

6.40 Heilende Drogen OmU UT

7.30 Die Dinosaurier vom Südpol OmU UT Doku, D 2022

8.40 NEU 42 OmU UT 14-tlg. Reihe, D 2025 (10) Weibliche Lust

9.10 Schrecklich schöne Bausünden OmU UT Größenwahn

9.40 Twist OmU UT Leichtigkeit

10.15 Europas Amazonien OmU

11.50 I Am ... Burt Reynolds UT Dokufilm, USA / Kan 20 **85 Min.**

13.15 Charles Bronson UT

14.10 Schnappt Shorty OmU OmU Krimikomödie, USA 95. Mit John Travolta FSK: 12/**105 Min.**

15.55 Iconic Couples – Legendäre Paare Ingrid Bergman u. Roberto Rossellini

16.45 Klimt und „Der Kuss“

17.40 NEU Arvo Pärt: Werke f. Chor und Streichorchester D 25. Mit Concerto Copenhagen, Cätly Talvik (Alt), Dir.: Tõnu Kaljuste. Aufz. aus d. Peterskirche, Görlitz

18.25 Karambolage Magazin

18.40 Zu Tisch ... UT Im Ötztal

19.10 Journal

19.30 NEU Die Honigfrauen von Yucatan – Las damas de la miel UT Doku, D 25

3 SAT HD

6.00 Terra X: Afrika von oben Reihe, GB / D 2023 (1+3) UT

7.30 Alpenpanorama Reihe

9.00 ZIB UT

9.10 Sternstunde Talk, CH 25 Thema: Gewalt gegen Frauen

10.10 NZZ-Standpunkte Thema: Kommt der nächste Krieg?

11.00 NEU Karl Kraus – Die Macht des Wortes UT Doku, Ö 2024

11.45 Die Krämerbrücke – Das Herz von Erfurt Doku, D 25

12.30 Druckfrisch UT Magazin

13.00 ZIB UT

13.20 Die letzten Nomaden UT

14.05 Die Bretagne – Frankreichs wilde Küste

14.35 START Irischer Kompass 4-tlg. Dokureihe, D 2022 (1–4) U. a.: Der einsame Norden / Der raue Westen / Der grüne Süden

17.30 Das fliegende Klassenzimmer Komödie, D 1973 Mit Joachim Fuchsberger, Heinz Reincke FSK: 6/**90 Min.**

19.00 heute / Wetter UT

19.10 NEU Ungewisses Leben in Syrien nach der Diktatur Doku, CH 2025

19.40 Schätze der Welt – Erbe der Menschheit spezial Dokureihe, D 2012. Das Fagus-Werk in Alfeld (Dtl.)

20.00 Tagesschau UT

MORGENS 14

20 15

SO

DOKUSOAP

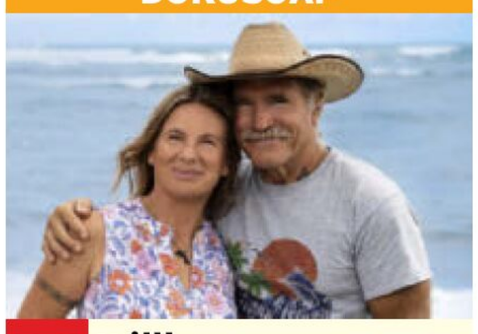

20.15 NEU Willkommen bei den Reimanns UT

D 2025 – Die Reimanns planen ihren Umzug von Hawaii nach Barbados. Konny (r.) ist Feuer und Flamme für das neue Haus, doch Manu (l.) hat Zweifel. Beide müssen sich nun entscheiden, ob sie das sanierungsbedürftige Gebäude kaufen. Währenddessen steht der Besuch von Sohn Jason und den Enkeln vor der Tür.

22.20 Abenteuer Leben am Sonntag Magazin, D 2024 Saunabausatz im Check – Fabi und Moritz haben den Wunsch nach einer eigenen Sauna im Garten. Dafür suchen sie nach einer kostengünstigen Lösung. Am liebsten das Rundum-Sorglos-Paket mit allem, was dazu gehört.

0.25 Rosins Restaurants – Ein Sternekoch räumt auf! UT Reihe, D 2024 „Waldfrieden Hausmannskost“, Brandenburg

2.15 Challenge UT Magazin

2.45 Morlock Motors – Big Deals im Westerwald UT Dokusoap, D 2025

4.20 Morlock Motors – Das Team Dokusoap, D 2024

KOMÖDIE

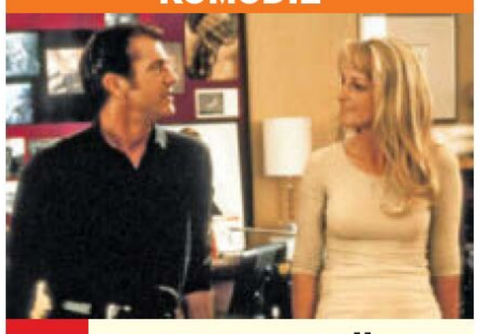

20.15 Was Frauen wollen

USA 2000. Mit Marisa Tomei, Alan Alda, Ashley Johnson – Durch einen Stromschlag kommt der Werbeprofi Nick (Mel Gibson) zu ungeahnten Fähigkeiten: Er kann hören, was Frauen denken. Dies versucht er nun gegen seine verhasste Chefin Darcy (Helen Hunt) zu nutzen, die ihm eine begehrte Stelle vor der Nase wegschnappte. FSK: 6/**155/120 Min.**

22.50 Hangover Komödie, USA 2009. Mit Bradley Cooper, Ed Helms, Zach Galifianakis – Kurz vor seiner Hochzeit düst Doug mit Phil, Stu und Alan nach Las Vegas, um Junggesellenabschied zu feiern. Die Feier gerät völlig außer Kontrolle. (Wh. v. Fr.) FSK: 12/**125/96 Min.**

0.55 Predator 2 Action, USA 1990. Mit Kevin Peter Hall, Danny Glover – Lieutenant Harrigan findet die Leichen einer Gruppe von Drogenhändlern. Sie wurden Opfer eines Außerirdischen. (Wh. v. Fr.) FSK: 18/**110/103 Min.**

2.45 Was Frauen wollen Komödie, USA 2000. Mit Mel Gibson, Alan Alda (Wh. v. 20.15) FSK: 6/**145/120 Min.**

KOCHSHOW

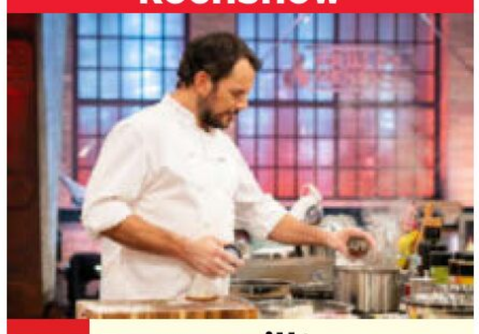

20.15 Europa grillt den Henssler

D 2025 (1/2) Mod.: Laura Wontarra – Wenn berühmte europäische Traditionsköche und ihre Promi-Paten gegen Steffen Henssler (o.) antreten, haben immer zwei bekannte Gesichter das letzte Wort: Zwei-Sterne-Koch Alexander Herrmann und Moderatorin Jana Ina Zarrella bilden das feste Jury-Duo. Unterstützt werden sie diesmal von der luxemburgischen Köchin Leá Linster. Im Wettbewerb mit Henssler stehen Isabel Edvardsson und Henrik Möller für Schweden, Charlotte Würdig und Hege Marie Köster für Norwegen, Max Stiegl und die „Koch-Gang“ für Slowenien sowie Filip Pavlovic mit seiner Mutter Snjezana Pavlovic für Kroatien.

23.35 Prominent! Magazin, D 2025. Mod.: Laura Dahm

0.20 Medical Detectives UT Dokureihe, USA 2000–03 Verhängnisvolle Konfrontation / Teuflisches Profil / Tödliche Täuschung / Kein Entkommen / Mörderischer Hausbesuch / Mord zum Dessert. Bis 5.30 Uhr

WESTERN



20.15 Rio Grande UT SW

USA 50. Mit Claude Jarman, Ben Johnson – Als neue Rekruten eintreffen, erlebt Kavallerie-Oberst Kirby (John Wayne) eine Überraschung: Unter den Männern ist sein Sohn Jeff, den er 15 Jahre nicht gesehen hat. Und dann taucht auch noch seine Ehefrau (Maureen O’Hara) auf. FSK: 12/**100 Min.**

21.55 John Wayne – Amerika um jeden Preis UT SW Doku, F 2018 – Als Schauspieler war Wayne der Prototyp des rechtschaffenen Cowboys – privat jedoch ein Macho und Mitglied der politisch weit rechts stehenden John Birch Society.

22.50 NEU Brigitte Fassbaender – Ein Porträt der legendären Sängerin und Regisseurin OmU Doku, D 25

23.45 NEU Gioachino Rossini: Wilhelm Tell OmU Oper, F / CH 24. Insz.: Bruno Ravella. Mit d. Orchestre de Chambre de Lausanne. Dir.: Francesco Lanzillotta. Sol.: Jean-Sébastien Bou u. a. **205 Min.**

3.10 Harvey Keitel – Zwischen Hollywood und Independent-Kino UT

4.05 Medizin in fernen Ländern Myanmar (v. Mo.)

TV-KRIMI



20.15 Morden auf Öd – Ein Insel-Krimi: Tag der Abrechnung

D 2025. Mit Detlev Buck – Noch ein paar Tage ohne Straftat auf Öd, dann erhalten die Insel-Polizisten (u. a. Max Hubacher) eine Prämie. Als plötzlich eine Leiche im Boot angetrieben wird, schieben sie die Jolle zurück aufs Meer – keine Leiche, kein Fall. Doch Maja Stein, die neue Kollegin vom Festland, macht da nicht mit. **90 Min.**

21.45 Ewig Dein TV-Psychothriller, Ö 2023. Mit Julia Koschitz – Der neue Freund von Single-Frau Judith scheint ein echter Kavalier zu sein. Er lässt sie nicht aus den Augen. **90 Min.**

23.15 Shorta Thriller, Dän 2020. Mit Jacob Lohmann – Kopenhagen: Nach einem brutalen Einsatz der Polizei liegt der 19-jährige Talib Ben Hassi schwer verletzt im Koma. FSK: 16/**100 Min.**

0.55 Irischer Kompass D 22 (1–4) Einsamer Norden / Rauer Westen / Grüner Süden / Blühender Osten

3.50 Terra X: Zeitreise Heimat (1–3) München / Berlin / Hamburg

22

NACHTS

Altersempfehlungen: 3 ab 3 Jahren **Serieninfo:** Sendungs- o. Folgentitel (1/2) = 1. Staffel / 2. Folge
Aktuelle Programminfos und -änderungen auf **www.tvdigital.de** genial gelungen geht so grausig

MORGENS 14 20 15 NACHTS SO

WDR HD

8.00 **Wie lecker ist das denn?! – So kocht der Norden** UT Reihe, D 22
8.45 **Land & Lecker** UT Reihe
9.30 **Kölner Treff** UT Talk
11.30 **Very British NRW** UT
12.15 **Kochen mit Martina und Moritz** UT Mag.
12.45 **aktuell** Nachrichten
13.00 **Der kulinarische Adventskalender** UT
14.30 **Stille Nächte** UT TV-Tragikomödie, D 2014. Mit Katharina Thalbach, Hanns Zischler, Katharina Schüttler. Regie: Horst Sczerba FSK: 6/**90 Min.**
16.00 **aktuell** Nachrichten
16.15 **Erlebnisreisen** Reihe
16.30 **Norwegen – Meine wilde Heimat** UT
17.15 **Schweden – Ruf der Wildnis** UT Doku
18.00 **Tiere suchen ein** NEU **Zuhause** Mag., D 25
18.45 **Aktuelle Stunde**
19.30 **Westpol** UT Magazin
20.00 **Tagesschau** UT Nachr.

REIHE



20.15 **Wunderschön!** UT D 2023. Sächsische Schweiz – Vom Elbsandsteingebirge bis Dresden – Ramon Babazadeh (o.) findet neben vielfältiger Natur im Nationalpark „Sächsische Schweiz“ auch Geschichten in der Elbmetropole Dresden.
21.45 **Bundesliga am So.** 12. Spieltag. U. a.: UT Hamburg – Stuttgart
22.10 **Zeiglers wunderbare** LIVE **Welt des Fußballs** Show, D 2025 (603) UT
22.45 **WaPo Berlin** (4/15+16) Krimiserie, D 24 UT U. a.: Mord nach Drehschluss. Mit S. Terziyan
0.20 **Hubert ohne Staller**

NDR HD

9.30 **Hamburg Journal**
10.00 **SH-Magazin** UT
10.30 **buten un binnen**
11.00 **Hallo Niedersachsen**
11.30 **Wunderwelt Singapur – Himmelsstürmer und Geisterjäger** UT
12.15 **Pohlmann und die Zeit der Wünsche** UT TV-Komödie, D 2020. Mit Benjamin Sadler **90 Min.**
13.45 **Oh Tannenbaum** UT TV-Komödie, D 2007 Mit G. M. Halmer **90 Min.**
15.15 **Land & lecker im** START **Advent** UT 4-tlg. Reihe, D 24. Weihnachtsmenü
16.00 **Schoko, Nuss und Winterpflaume** Eine winterliche Kuchenreise durchs Münsterland
16.30 **Iss besser! Mit dem Ernährungs-Doc** UT
17.00 **Bingo!** Spielshow
18.00 **Riga Fashion Week** UT
NEU Doku, D 2025
18.45 **DAS! Rote Sofa** UT Talk
19.30 **Ländermagazine** D 25
20.00 **Tagesschau** UT Nachr

DOKU



20.15 **Heimat.Hafen. Bremerhaven** UT D 25 – Im Fischereihafen Bremerhaven (o.) trifft Tradition auf Innovation: Trawler liefern Ware, Koch Niklaas kreiert neue Fischgerichte, in der Werft rangiert David ein Schiff ins neue Dock.
21.45 **Bundesliga am So.** 12. Spieltag (s. WDR)
22.10 **Die NDR-Quizshow** UT
22.55 **extra 3** Satiremag.
23.40 **Underdogs – Der Pokal hat seine eigenen Gesetze** UT Havelses Hitzeschlacht und Braunschweigs Flutlicht-Wunder
0.10 **Caren Miosga** UT Talk

BAYERN HD

8.30 **Die sieben Raben** UT Märchen, Tschechien / Slowakei 2015 **95 Min.**
10.05 **Leben mit Bach** Doku
11.00 **Der Sonntags-Stammtisch** LIVE Talk, D 2025
12.00 **quer** UT Mag., D 2025
12.45 **Querbeet** UT Magazin
13.15 **Stimme der Demokratie: Der Pianist Igor Levit** UT Doku, D 2025
13.30 **Burgenländische Weihnachtsbäckerei**
14.00 **Zwischen Spessart und Karwendel** UT
14.45 **Der Winzerkönig**
15.30 **Landfrauenküche**
16.15 **Unser Land** UT Mag.
16.45 **Weihnachtszauber mit Marcus Fahn** UT
17.15 **Einfach & köstlich** UT
17.45 **BR regional** Magazin
18.30 **BR24** UT Nachrichten
18.45 **freizeit** UT Magazin Stillgelegte Skipisten
19.15 **Adventsingen in Raitenhaslach** UT Konzert, D 2018
20.00 **Tagesschau** UT Nachr.

SHOW

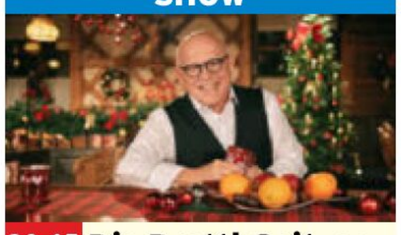

20.15 **Die Brettl-Spitzen feiern Advent** NEU UT D 2025. Schöne Bescherung – Damit die stade Zeit nicht so ruhig ist, trifft sich die Brettl-Spitzen-Familie zu einem Stelldichein mit viel Musik und Humor. Jürgen Kirner (o.) begrüßt d'Filsers, Nackad sing i niad!, die Couplet-AG u. a.
21.45 **Blickpunkt Sport** LIVE Mit der Bundesliga-Sportschau (s. WDR)
23.05 **Blind Date unterm Weihnachtsbaum** UT TV-Komödie, F 23. Mit H. de Fougerolles **90 Min.**
0.35 **Drei. Zwo. Eins. Michl Müller** UT Show, D 25

SWR HD

9.30 **Die Fallers** (1278) UT
10.00 **Sehen statt Hören** UT
10.30 **François-Xavier Roth** NEU **dirigiert Schubert, Berio und Rebel** 5.1 Konzert, D 2025
12.00 **7 Tage ...** UT Reihe
12.30 **Lecker aufs Land – Es weihnachtet!** UT Reihe
13.15 **Die Europa-Park Macher** Reihe, D 25
14.00 **Reisetipp Südwest** UT
14.05 **Um Himmels Willen** (1) Familienserie, D 08
15.35 **Drei Haselnüsse für Aschenbrödel** Märchen, Tschechoslowakei / DDR 1973 FSK: 6/**85 Min.**
17.00 **Einfach.Frisch.Anders.** NEU 4-tlg. Kochshow, D 25 (1) Weihnachten
17.30 **SWR Kultur** UT Mag.
18.00 **Regionalprogramm**
18.15 **Handwerkskunst!**
18.45 **Treffpunkt** UT Reihe
19.15 **Die Fallers** (1279) UT Familienserie, D 2025
19.45 **Aktuell BW+RP+SL** UT
20.00 **Tagesschau** UT Nachr.

DOKU



20.15 **Wildes Irland – Die grüne Insel** UT GB 17 – Manche Gebiete Irlands sind für Menschen unzugänglich. So konnte sich ein vielfältiges Tierleben (o.: Steinadler) entwickeln.
21.00 **Wales – Großbritanniens wilder Westen** Doku, D 2019 UT
21.45 **SWR Sport** UT Magazin
22.45 **Vena** UT Drama, D 24 NEU Mit B. Philipp – Die drogenabhängige Jenny ist schwanger und fürchtet, das Sorgerecht zu verlieren. FSK: 12/**110 Min.**
0.35 **Charly Fleury's zweites Leben** UT Liebeskomödie, F / Bel 20. Mit G. Pailhas FSK: 12/**90 Min.**

HESSEN HD

8.15 **In aller Freundschaft – Die jungen Ärzte**
9.05 **In aller Freundschaft**
9.50 **Traumberuf Ballerina**
10.35 **Mit dem Cello ans Ende der Welt** UT Doku
11.30 **Make it** Reihe, D 25
12.15 **Immer Ärger mit Opa Charly** TV-Komödie, D 2016. Mit Inka Friedrich FSK: 6/**90 Min.**
13.45 **Japan – Kommt auf die Bucket List** UT
14.30 **Auftrag Luxus** UT Dokureihe, D 2025 (8) Luxury Gardening
15.15 **Mit dem E-Bike entlang des Grünen Bandes** UT Reportage, D 20
15.45 **Mittendrin – Flughafen Frankfurt** Reihe
16.30 **Die Ratgeber** UT Mag.
17.00 **Quarks im Ersten** Mag. Gesunde Zähne
17.45 **MEX** UT Mag., D 2025
18.30 **Maintower** UT Mag.
19.00 **herkules** UT Magazin
19.30 **Hessenschau** Mag.
20.00 **Tagesschau** UT Nachr.

DOKU

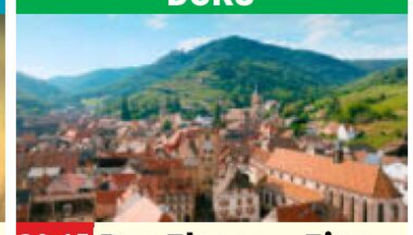

20.15 **Das Elsass – Eine kulinarische Reise durch das Jahr** D 2024 – Das Elsass (o.: Ribeauvillé) ist vielseitig. Die Doku stellt die Köstlichkeiten und die Menschen, von Bergbauern bis zu Spitzenköchen, dieser Region Frankreichs vor.
21.45 **Bundesliga am So.** 12. Spieltag (s. WDR)
22.10 **Sportsfreundin** UT
22.35 **Das große Hessenquiz** Show, D 2025
23.20 **strassenstars** Show
23.50 **strassenstars – HISTORY** Show
0.20 **Expedition Arktis 2 – Tauchfahrt am Nordpol** UT Dokufilm, D 23

MDR HD

8.55 **Unser Dorf hat...**
9.20 **Waterwoman** Reihe
10.05 **Das doppelte Lottchen** Komödie, D 1950 (Wh. v. gestern) **100 Min.**
11.45 **Der Teufel vom Mühlenberg** Märchen, D 1955 FSK: 6/**83 Min.**
13.10 **Das Märchen vom Bären Ondrej** Märchen, Tschechoslow. 59
13.55 **Frau Holle** 6 Märchen, DDR 1963. Mit M. Danegger **60 Min.**
14.55 **Die Eisprinzessin** TV-Märchen, USA / D 1996. Mit Katarina Witt
15.55 **Mit dem Teufel ist nicht gut spaßen** 6 TV-Märchen, Tschechoslowakei 84 FSK: 6/**90 Min.**
17.30 **Die Geschichte von der Gänseprinzessin und ihrem treuen Pferd Falada** Märchen, DDR 1988 FSK: 6/**80 Min.**
18.52 **Sandmann** 3 Reihe
19.00 **Regional / aktuell**
19.50 **Kripo live** D 2025

NEU DOKU



20.15 **Die romantischsten Weihnachtsmärkte Mitteldeutschlands** D 2024 – Tino UT Böttcher (o.) geht mit seinem Team auf die Suche nach kleinen und originellen Weihnachtsmärkten in Sachsen, Sachsen-Anhalt und Thüringen.
21.45 **aktuell** Nachrichten
22.00 **Bundesliga am So.** UT 12. Spieltag (s. WDR)
22.25 **Über Tokio in den Westen – Drei Freunde, ihre Flucht und das Leben danach** UT Reportage, D 2022
23.10 **Living Bach** Dokufilm, D 2023
1.05 **Kripo live** UT Magazin

PHOENIX HD

11.30 **phoenix persönlich**
12.00 **internationaler** LIVE **frühschoppen** Talk, D 2025
12.45 **internationaler frühschoppen – nachgefragt** LIVE Talk, D 2025
13.00 **die diskussion** Talk
14.00 **Mysterium Gotik**
14.45 **Dalai Lama – Schicksalsjahre eines Auserwählten** Doku, D 2025
15.30 **Mission: Joy – Zuversicht & Freude in bewegten Zeiten** Dokufilm, USA 21 **90 Min.**
17.00 **Der Fall Tutanchamun**
19.15 **Ägyptens Baumeister**
20.00 **Tagesschau** UT
20.15 **Der Ozean – Oase des Lebens** Doku, D 2022
21.00 **Die großen Wanderungen** START UT 3-tlg. Dokureihe, GB 2016 (1–3)
23.15 **phoenix satire** Show
0.15 **phoenix gespräch** Talk

ONE HD

8.05 **Detektiv Rockford: Anruf genügt** (4/21+22)
9.25 **Detektiv Rockford: Anruf genügt** (5/1–3)
11.40 **Kanzlei Liebling Kreuzberg – Bewährungsprobe** TV-Krimi, D 2025 **90 Min.**
13.10 **Karla, Rosalie und das Loch in der Wand** TV-Komödie, D 2022 **90 Min.**
14.40 **Der Doktor und das** START **liebe Vieh** (1/1–6) 6-tlg. Dramaserie, GB 2020 U. a.: Aller Anfang ist schwer / Tristans Rückkehr / Das Wohl des Tieres / Strenge Diät
20.15 **Polizei** TV-Drama, D 2025. Mit Levy Rico Arcos **90 Min.**
21.45 **Tatort: Licht** TV-Krimi, D 2025 **90 Min.**
23.15 **Agatha Christies Poirot** OO Krimiserie
0.45 **Small Axe** (1/4+5)

ZDF NEO HD

6.00 **Terra X: Welten-Saga** Dokureihe, D 2023 UT
11.10 **Terra X: Ägyptens vergessene Gräber** UT
12.10 **Terra X: Das Grab der Schamanin** UT
12.55 **Terra X: Ungelöste Fälle der Archäologie** Dokureihe UT
15.10 **Terra X: Die großen Fragen** UT Doku
16.35 **Die glorreichen 10**
18.05 **Sketch History** START 11-tlg. Show, D / Ung 18
18.30 **Death in Paradise** (2/3+4) Krimiserie
20.15 **Single Bells – 12 Dates** START **till Christmas** UT (1/1–5) 12-tlg. Serie, Bel 2024. U. a.: Pascal / Fonny / Anthony
22.10 **Single Bells – 12 Dates till Christmas** UT (1/6–12) Comedyserie
0.55 **ZDF Magazin Royale** Satireshow, D 2025 UT

ZDF INFO HD

12.45 **DDR mobil** Dokureihe, D 17 (4) Trecker, Laster und Multicar
13.45 **Die schwersten Unglücke der DDR** UT
17.00 **Falsche Gnade? – Justizversagen in der Wendezeit** Doku
18.00 **Die sieben geheimen Atompläne der DDR** Doku, D 2021
18.45 **Die sieben Geheimnisse der NVA** Doku
19.40 **heute-show** UT
20.15 **Geheimnisse der DDR** START 3-tlg. Dokureihe, UT D 2024 (1–3) Anspruch und Wirklichkeit / Mangel und Erfolg / Macht und Unterdrückung
22.30 **Terra X History: Ein** START **Tag in der DDR** UT Dokureihe, D 23 (1–3)
0.45 **Abzocke im Osten – Die Einheitsverbrecher** UT Doku

TAGESSCHAU 24 HD

18.30 **Weltspiegel** Magazin
19.15 **Tagesschau** Magazin
20.00 **Tagesschau**
20.15 **Meine Schule** Doku
21.00 **Tagesschau**
21.02 **Umgewendet – Schule nach dem Mauerfall**
21.47 **Nachwuchs für den Klassenkampf** Doku
22.45 **Tagesthemen**
23.05 **Bericht aus Berlin**
23.35 **Weltspiegel** Magazin

DF1 HD

14.20 **Sechs Elfen für Santa** Drama, Kan / USA 22 Mit K. Davis FSK: 12/**87 Min.**
16.15 **Eishockey: DEL** 24. LIVE Sptg.: **Adler Mannheim – Pinguins Bremerhaven**
19.00 **Hubble** Reihe (20)
20.00 **Einfach gut leben** Das war der Frühling
20.15 **Quizjagd** Show, Ö 2024
22.15 **Bergwelten** Dokureihe
23.15 **Genius** Magazin

WELT HD

15.00 **Handball: BL SC** LIVE **DHfK Leipzig – TSV Hannover-Burgdorf**
16.40 **Nachberichte Handball-Bundesliga**
17.00 **Lost Places** Reihe
20.15 **Lost Places** Dokureihe, GB 2023 (7+8)
22.05 **Hitlers Krieg im Osten – 1941–1943** Doku
23.55 **Die 12. SS-Panzerdivision „Hitlerjugend“**

NTV HD

18.30 **PS – Das Automag.**
19.10 **Wissen** Magazin
20.15 **Anwälte der Toten – Verbrechen, die Deutschland bewegten** Dokusoap, D 2021 (1+2) U. a.: In einem kleinen Ort wird ein Mädchen erdrosselt
22.05 **Anwälte der Toten – Im Kopf des Mörders** Reihe (3–5) Bis 1.10

HD auch in HDTV empfangbar, nicht in allen Kabelnetzen verfügbar OO Zweikanal Dolby Surround 5.1 Dolby Digital SW schwarz-weiß UT Untertitel
OnDemand Verfügbar bei Sky On Demand oder in der Mediathek des jeweiligen Senders Bildbeschreibung für Sehbehinderte OmU Original mit Untertiteln

RBB HD

9.25 Der Prinz hinter den sieben Meeren 6 UT
Märchen, DDR 1982. Mit Marina Krogull **85 Min.**

10.50 Das Feuerzeug 6 UT
Märchen, DDR 1959. Mit Rolf Ludwig FSK: 6/**80 Min.**

12.10 Das Zauberbuch UT
Märchen, D / Tschechien 1996. Mit Tina Ruland, M. Bocanová **85 Min.**

13.35 Der Feuervogel UT
Märchenabenteuer, D / Tschechien 1997. Mit T. Ruland FSK: 6/**90 Min.**

15.05 Die Prinzessin und der fliegende Schuster
Märchen, Tschechoslowakei 1987 FSK: 6/**85 Min.**

16.30 Abenteuer im Zauberwald 6 UT
Märchen, UdSSR 64 FSK: 6/**78 Min.**

17.48 Sandmann 3 Reihe

18.00 rbb UM6 Mag., D 25

18.30 rbb Gartenzeit Mag

19.00 Täter – Opfer – Polizei NEU
Magazin, D 2025

19.30 Regionales UT Mag.

20.00 Tagesschau UT Nachr.

DISNEY CHANNEL HD

7.50 Miraculous 8 Trick

8.50 Miraculous World Paris
TV-Animation, F 2023

9.35 Miraculous World London
TV-Animation, USA / F 2024

10.30 Bärenbrüder 2 6
Zeichentrick, USA 2006 **70/70 Min.**

11.40 Bluey 4 Trickserie

13.40 Chip und Chap – Die Ritter des Rechts 6

15.40 Die Beni Challenge 6

16.10 Phineas und Ferb 8

17.10 Bluey 4 Trickserie

17.20 Bluey 4 (2/1–3) START
52-tlg. Trickserie, Aus / GB / USA 2020

17.45 Miraculous 8

18.35 Lilo & Stitch 6 UT
Zeichentrick, USA 2002 – Ein Außerirdischer im Hundepelz, landet auf Hawaii und trifft dort auf die Lilo, die ihn adoptiert. **90/80 Min.**

20.05 Olaf Präsentiert 6
Kurzfilm, USA 2021

KIKA HD

10.50 NEU Rudi Rabissimo 4
Animation, D 2024 **11.05** Löwenzahn 6 **11.30** Die Maus 3

12.00 Die Schneekönigin 6
TV-Märchen, D 2014 **85 Min.**

13.25 Der Räuber Hotzenplotz 6 Abenteuer, D / CH 22
Mit Nicholas Ofczarek **100 Min.**

15.05 Ehrlich Brothers DIAMONDS – Die große Jubiläumsshow

16.35 Pia 7 Magazin

17.00 1, 2 oder 3 6 Ratespiel

17.25 Mascha und der Bär 4

17.35 Die Geschichte vom Gruselfuchs NEU 5
Trickspecial, F / CH 2023

18.00 Ein Fall für die Erdmännchen 4

18.10 Heidi 3 Animation

18.35 Sam & Julia 4

18.47 Baumhaus 8 Magazin

18.50 Sandmann 3 Reihe

19.00 Die drei Musketiere 6

19.25 pur+ 8 Magazin

19.50 logo! 8

20.00 Team Timster 7

20.15 Stark! 8 Reihe

20.30 Schau in meine Welt!
Dokureihe, D 2025 8

SAT.1 GOLD HD

9.40 K 11 – Kommissare im Einsatz Reihe

10.10 Richterin Barbara Salesch Gerichtsshow

11.55 Richter Alexander Hold Gerichtsshow

14.40 Im Namen der Gerechtigkeit – Wir kämpfen für Sie! Reihe, D 2014

16.20 Die Ruhrpottwache
Dokusoap, D 2017

18.05 K 11 Reihe, D 2009. Lotterieschein in den Tod / Der Blutrubin / Leben und Sterben eines Rockstars / Im Auftrag der Liebe / Sex-Intrigen auf dem Laufsteg

20.15 Criminal Minds
(9/20–22) Krimiserie, Die Ehre der Familie / Schweine und Menschen / Lebensfäden

23.00 Criminal Minds
(9/20–22) Krimiserie

1.10 Der entscheidende Fehler – One Deadly Mistake Dokureihe

1.50 City Confidential – Verbrechen nebenan

SPORT 1 HD

6.00 Teleshopping Werbung

7.00 Bundesliga pur – Bundesliga & 2. Liga
12. bzw. 14. Spieltag

9.00 Bundesliga pur – Bundesliga & 2. Liga

11.00 Doppelpass spezial LIVE
Mod.: Florian König

13.30 Bundesliga pur – Bundesliga & 2. Liga
12. bzw. 14. Spieltag

15.00 Exatlon Germany
Show, D 2025

17.45 My Style Rocks
Show, D 25. Mit Larissa Marolt, Sandra Bauknecht, Natascha Ochsenknecht, H. Glööckler

20.15 Hausmeister Krause – Ordnung muss sein
Comedyserie, D 2005
Der Grizzly

20.45 Hausmeister Krause – Ordnung muss sein
Comedyserie, D 2005

23.15 Exatlon Germany
Show, D 2025. Mod.: Matthias Sandten

2.00 Bitte Lächeln! Show

3.00 Teleshopping Bis 6.00

EURO SPORT 1 HD

8.30 Skispringen Herren

8.55 Skispringen Aus Ruka
LIVE Herren Quali (HS 142)

10.05 Skispringen Aus Falun
LIVE Damen (HS 105)

11.45 Langlauf Aus Ruka
LIVE 20 km freier Stil Damen

12.50 Nord. Kombination
LIVE Aus Ruka. Herren: Skispringen (HS 142)

13.55 Biathlon
LIVE Aus Östersund
Single-Mixed-Staffel

14.45 Skispringen Aus Ruka
LIVE Herren (HS 142)

16.35 Biathlon Aus Östersund. Mixed-Staffel
LIVE

17.50 Ski alpin
LIVE Aus Copper Mountain
Slalom Damen

19.30 Skispringen Ski alpin
Herren (HS 142)

20.45 Ski alpin
LIVE Aus Copper Mountain
Slalom Damen

22.00 Handball-WM Damen
Deutschland – Serbien

23.00 Biathlon Mixed-Staffel

0.00 Skispringen Herren
(Sendeschluss: 1.30)

DOKU



20.15 Wilde Wanderer – Tiere auf Tour UT
D 2024 – Der Film zeigt, wie Menschen die Wanderungen europäischer Wildtiere (o.: Wolf) unterstützen können, um die Artenvielfalt zu erhalten.

21.00 Japans wilder Norden: Bären, Wale, Riesenseeadler UT

21.45 rbb24 UT Nachrichten

22.00 Ladies Night UT Show, D 2025. Mit Anissa Loucif, Sybille Bullatschek, Matilde Keizer u. a.

22.45 Olafs Klub UT Show, D 2025 (55) Mit Bastian Bielendorfer, Eva Karl Faltermeier u. a.

23.30 Krömer Show, D 2011

KOMÖDIE



20.15 Santa Clause – Eine schöne Bescherung
USA 1994. Mit Judge Reinhold – Scott (Tim Allen) verbringt Heiligabend mit seinem Sohn Charlie. Plötzlich liegt der Weihnachtsmann reglos vor der Tür. **115/94 Min.**

22.10 Cool Runnings
Komödie, USA 1993
Mit John Candy, Leon Robinson – Derice Bannock gründet mit seinen Freunden das erste Bobteam Jamaikas. **125/90 Min.**

0.15 Modern Family
(6/4+6) Comedyserie

1.10 Teleshopping

SUPER RTL HD

5.30 Billy – Der Cowboy Hamster 3 (1/18) **5.50** Peppa Wutz 3 (6/32+33) **6.05** Caillou 3 **6.35** Paw Patrol 6

8.00 Weihnachtsmann & Co. KG 4 **13.05** Weihnachtsmann & Co. KG 4 Trickserie

16.45 Weihnachtsmann & Co. KG 4 U. a.: Weihnachtspost auf Abwegen / Knecht Ruprechts Zauberpuder

19.40 Ninja Warrior Germany Kids Academy 9
Show (1/8)

20.05 TOGGO Touchdown 6

20.15 Christmas Shopping in London – Liebe ist mehr als ein Geschenk
TV-Romanze, GB / Kan 2022 **105/84 Min.**

22.00 Ein Junge namens Weihnacht 8 Abenteuer, GB 2021 (Wh. v. gestern) FSK: 6/**120/106 Min.**

0.00 Jingle Bell Princess – Eine Prinzessin zu Weihnachten
TV-Romanze, USA / Kan 2021 **100/81 Min.**

RTL UP

5.25 Das Jugendgericht

6.10 Das Jugendgericht

7.40 Quincy (3/16+17)

9.30 Der Doktor und das liebe Vieh (5/9–12)

13.25 Das Familiengericht

15.05 Das Familiengericht
Dokusoap. Dunkle Eiszeit / Schuldgefühle

16.00 Das Strafgericht
U. a.: Gebranntes Kind / Fehltritt mit Folgen / Roulette im Bett / Der Kuckuck / Die blauen Engel / ABC der Lügen

20.15 Alarm für Cobra 11 – Die Autobahnpolizei
(2/21+22) Actionserie, D 1998. Schnäppchenjäger / Leichenwagen

22.00 Alarm für Cobra 11 – Die Autobahnpolizei START
(3/1–3) 16-tlg. Serie, D 1998. Die letzte Chance / Ein Leopard läuft Amok / Die Anhalterin

0.35 Alarm für Cobra 11 – Die Autobahnpolizei
(2/21+22) Actionserie

TELE 5 HD

7.00 Infomercial

10.30 Hour of Power

11.30 Infomercial

14.30 King of Queens (4/2–5) Serie, USA 2001
Blinde Kuh / Der Streber / Alles nur Blech / Die Sportskanone

16.25 Polinas magische Abenteuer Fantasyabenteuer, Ukr / Bel / F 2019. Mit Polina Pechenenko, Jean Reno (Wh. v. gest.) FSK: 6/**100/77 Min.**

18.05 Der goldene Kompass
Fantasy, USA / GB 2007
Mit Nicole Kidman, Dakota Blue Richards, Sam Elliott (Wh. v. gestern) FSK: 12/**130/100 Min.**

20.15 Mord im Orient-Express Krimi, GB 1974
Mit Albert Finney, L. Bacall FSK: 12/**160/121 Min.**

22.55 Erbarmungslos Western, USA 92. Mit Clint Eastwood, Gene Hackman FSK: 16/**155/125 Min.**

1.30 Infomercial

NITRO HD

10.45 Stargate Kommando SG-1 (2/14–16) Serie

13.20 Die Tuning-Profis NEU
Dokureihe, D 2019 (3)

14.10 Die Tuning-Profis
Dokureihe, D 2023 (7)
BMW Cabrio

15.05 Top Gear U. a.: Hollywoods Elite auf dem Top Gear Track / Nostalgischer Blick auf den Autokonzern Peugeot

18.15 NFL LIVE – Guten Abend Football LIVE

19.00 NFL Live Spiel 37 LIVE
Moderation: Jana Wosnitza

19.15 CSI: New York START
(3/1) 24-tlg. Krimiserie, USA / Kan 2006

20.15 CSI: Miami UT
(1/21+22) Krimiserie, USA 2003. Der Beißer / Flammendes Inferno

22.00 CSI: Den Tätern auf der Spur (3/12+13)
Serie, Kan / USA 2003

23.55 CSI: New York UT
(2/13+14) Krimiserie

KABEL 1 DOKU HD

19.30 Die Schatzsucher von Oak Island Dokureihe

20.15 Die Schatzsucher von Oak Island NEU
Dokureihe, USA 2024 (5)

21.00 Faszination Oak Island NEU
Dokureihe, USA 2024 (5)

21.45 Das verschwundene Gold der Azteken

23.15 Wettkampf der Waffenschmiede

VOX UP HD

15.20 Schneller als die Polizei erlaubt Dokusoap

20.15 Chicago Med
(2/8–10) Arztserie. Der freie Wille / Neuland / Auf Herz und Nieren

22.50 The Good Doctor
(5/17+18) Dramaserie
Die Hochzeits-Show / Warten auf ein Wunder

0.35 The Good Doctor
(6/2+3) Dramaserie

NICKELODEON HD

14.55 Die Abenteuer der Teenage Mutant Ninja Turtles 9 UT Trickserie

15.25 Sonic Prime 6 UT

15.55 Schere, Stein, Papier 8 UT Trickserie

16.45 Kamp Koral 6 UT

17.45 SpongeBob 6 UT

19.10 Patrick Star Show 6 UT

20.05 SpongeBob 6 UT START
(6/1) 26-tlg. Zeichentrickserie, USA 2008

SIXX HD

6.30 Australiens Tierrettung Dokusoap

7.30 No Demo Reno – Umbau ohne Abriss

10.30 Fixer Upper – Umbauen, einrichten, einziehen! Dokusoap

12.25 Hochzeit auf den ersten Blick – Australien

15.20 100 % Hotter – Weniger ist mehr Dokusoap

16.20 100 % Hotter – Weniger ist mehr START
3-tlg. Dokusoap, GB 2016

17.15 Der Super-Doc – Einsatz für 4 Pfoten START
11-tlg. Dokusoap, GB 2017

20.15 Manhattan Queen
Komödie, USA 2018. Mit Jennifer Lopez **130/94 Min.**

22.25 Zufällig verheiratet
Liebeskomödie, USA / Irl 2008 **100/86 Min.**

0.05 Manhattan Queen
Komödie, USA 2018 (Wh. v. 20.15) **110/94 Min.**

PRO 7 MAXX HD

6.10 In Teufels Küche mit Gordon Ramsay UT

10.55 Ice Road Rescue

15.50 LKW-Bergung extrem START
10-tlg. Reihe, GB 2018 (1) Eiskalte Bergung

16.40 Storage Wars – Die Geschäftemacher
U. a.: Das Beste von Jarrod & Brandi / Das Beste von Darrel & Brandon / Das Beste von Barry Weiss / Die genauesten Schätzungen

20.15 Storage Wars – Die Geschäftemacher
Aussichten und Draufsichten / Guter Riecher

21.05 Wrestling: WWE Survivor Series LIVE
Countdown

22.00 Wrestling: WWE Survivor Series LIVE
Aus San Diego

1.50 Storage Wars – Die Geschäftemacher

DMAX HD

8.55 Ed Stafford: Wie ich die Welt überlebte

9.55 Infomercial

10.15 Naked Survival – Ausgezogen in die Wildnis
U. a.: Nahrungssuche mit Gewissensbissen

14.15 Outback Crystal Hunters – Die Kristalljäger Dokusoap. Die Pechsträhne / Dynamit statt Muskelkraft / Der Trick mit der Feder / Vom Gipfel in die Grube

18.20 Trauma Rescue Squad – HART im Einsatz
Dokusoap, GB 2020

20.15 The Last Woodsmen – Holzfäller am Limit
Dokureihe, USA 2024 (5) Auf vollen Touren

21.15 Mud Mountain Truckers Dokusoap
Am stählernen Seil

22.15 Holzfäller extrem

0.20 Die Abholzer

ARD ALPHA

20.00 Tagesschau

20.15 Bayerische Originale
Doku, D 2022 (188)

21.00 Gute alte Zeit? Prinzregent Luitpold von Bayern Doku, D 2022

21.45 Stars im Luitpoldhain 2024 – The Night of Jazz and Friends
Konzert, D 2024 **155 Min.**

0.20 Pop Secret Stories NEU
Dokureihe, D 2025 (27)

COMEDY CENTRAL HD

19.35 Bob's Burgers Trick

20.30 Star Trek: Lower Decks Trickserie
Keine kleinen Rollen / Seltsame Energien

21.30 American Dad Trick
Hai?! / Der lange Weg

22.30 South Park Trickserie
Weihnacht im Walde

23.20 Rick and Morty

23.45 CCN Show (2/20) (Wh.)

0.00 Rick and Morty

TLC HD

10.30 Dr. Pimple Popper START
4-tlg. Dokusoap, USA 19

14.30 Die Pfund-Schwestern: Unser Leben mit 500 kg Dokusoap

16.30 Mein Leben mit 300 kg: Das Wiedersehen

20.15 Die Pfund-Schwestern: Unser Leben mit 500 kg Dokusoap

22.15 Mein Leben mit 300 kg

0.15 Durch dick und dünn

Altersempfehlungen: 3 ab 3 Jahren **Serieninfo:** Sendungs- o. Folgentitel (1/2) = 1. Staffel / 2. Folge
Aktuelle Programminfos und -änderungen auf **www.tvdigital.de** genial gelungen geht so grausig

sky cinema PREMIERE

MORGENS

5.05 Anora OV 5.1 ⊠
Komödie, USA 2024. Mit Mikey Madison FSK: 16/**134 Min.**

7.25 Arctic Convoy – Todesfalle Eismeer OV ⊠ Actiondrama, Nor 2023 FSK: 12/**105 Min.**

9.15 Love Hurts – Liebe tut weh Actionkomödie, OV 5.1 ⊠
USA / Jap 2025 FSK: 16/**81 Min.**

10.40 The Retirement Plan
Actionkomödie, OV 5.1 ⊠
Kan / Kaimaninseln 23. Mit Nicolas Cage FSK: 16/**100 Min.**

12.25 Eden OV 5.1 ⊠ Thrillerdrama, USA 2024. Mit Daniel Brühl, J. Law FSK: 16/**125 Min.**

14

14.35 Drop – Tödliches Date
Mysterythriller, OV 5.1 ⊠
USA / Irl 2025. Mit Meghann Fahy FSK: 12/**92 Min.**

16.10 Arctic Convoy – Todesfalle Eismeer OV 5.1 ⊠!
Actiondrama, Nor 2023 – 1941: Ein Konvoi der Alliierten soll eine Fracht durchs Eismeer nach Murmansk bringen. FSK: 12/**105 Min.**

18.00 Eden OV 5.1 ⊠ Thriller, USA 24. Mit Ana de Armas – Die selbsternannte Baronin Eloise möchte ein luxuriöses Hotel auf einer ursprünglichen Galapagosinsel errichten, und stößt die dort lebenden Aussteiger vor den Kopf. FSK: 16/**125 Min.**

sky cinema ACTION

5.25 Collateral OV 5.1 ⊠
Thriller, USA 2004. Mit Tom Cruise, J. Foxx FSK: 16/**108 Min.**

7.30 Jack Reacher: Kein Weg zurück OV 5.1 ⊠ Actionthriller, USA 2016. Mit Tom Cruise, A. Hodge FSK: 16/**113 Min.**

9.30 Overdrive OV 5.1 ⊠
Action, USA 2017. Mit Scott Eastwood, Freddie Thorp, Ana de Armas FSK: 12/**91 Min.**

11.05 R.E.D. 2 – Noch älter. Härter. Besser. OV 5.1 ⊠
Actionkomödie, USA 2013
Mit Bruce Willis, John Malkovich FSK: 16/**112 Min.**

13.05 3 Days to Kill OV 5.1 ⊠
Action, USA / F 2014. Mit Kevin Costner FSK: 12/**111 Min.**

15.05 Wild Christmas OV ⊠!
Actionthriller, USA 2000
Mit Ben Affleck FSK: 16/**95 Min.**

16.55 Escape the Field OV ⊠
Horror, USA / Kan 2022
Mit Jordan Claire Robbins, Theo Rossi FSK: 16/**85 Min.**

18.25 The Protégé – Made for Revenge OV 5.1 ⊠
Actionthriller, USA / GB 21
Mit Maggie Q – Nachdem ihr Mentor ermordet worden ist, startet Auftragskillerin Anna einen Rachefeldzug, der sie nach Vietnam führt, wo für sie einst alles begann. FSK: 16/**105 Min.**

sky cinema CLASSICS

6.00 Catlow – Leben ums Verrecken OV Westernkomödie, GB / USA 1971. Mit Yul Brynner FSK: 16/**97 Min.**

7.45 Rio Grande OV SW Western, USA 1950. Mit John Wayne, Claude Jarman FSK: 12/**105 Min.**

9.35 Cincinnati Kid OV ⊠
Drama, USA 1965. Mit Steve McQueen FSK: 12/**100 Min.**

11.20 Schmutziger Engel ⊠ SW!
Gesellschaftsdrama, D 58. Mit Peter van Eyck FSK: 16/**94 Min.**

12.55 Tanz der Vampire OV ⊠
Horrorkomödie, GB / USA 67
Mit R. Polanski FSK: 12/**103 Min.**

14.45 An einem Tag wie jeder andere OV SW Thriller, USA 1955. Mit Humphrey Bogart, M. Scott – Drei ausgebrochene Verbrecher dringen in das Haus einer amerikanischen Kleinbürgerfamilie ein. FSK: 16/**105 Min.**

16.40 Rio Grande OV SW! Western, USA 1950. Mit Maureen O'Hara FSK: 12/**105 Min.**

18.25 Johnny Guitar – Wenn Frauen hassen OV
Western, USA 1954. Mit Joan Crawford – In einer Kleinstadt in Arizona kämpfen Spielsalonbetreiberin Vienna und Rancherin Emma um den Cowboy Johnny Guitar. FSK: 12/**104 Min.**

sky cinema FAMILY

5.45 Adèle und das Geheimnis des Pharaos OV! Abenteuer, Frankreich 2010 FSK: 6/**107 Min.**

7.30 Scooby Doo 2 – Die Monster sind los OV Komödie, USA 2004 FSK: 6/**89 Min.**

9.05 Shrek – Der tollkühne Held OV 5.1 Animation, USA 2001. Sprecher: Sascha Hehn, Esther Schweins **86 Min.**

10.40 Shrek 2 – Der tollkühne Held kehrt zurück OV
Animation, USA 2004 **89 Min.**

12.15 Shrek der Dritte OV 5.1
Animation, USA 2007. Sprecher: Sascha Hehn **89 Min.**

13.50 Der gestiefelte Kater
Animation, USA 11 OV 5.1
Sprecher: Carolina Vera-Squella, Elton **86 Min.**

15.20 Hotel Transsilvanien 3 – Ein Monster Urlaub
Animation, USA 18 OV 5.1
Sprecher: Rick Kavanian, Sebastian Schulz **94 Min.**

17.00 Ein Junge namens Weihnacht 8 OV 5.1!
Abenteuer, GB 2021. Mit Henry Lawfull FSK: 6/**100 Min.**

18.45 Niko – Reise zu den Polarlichtern OV 5.1
Animation, D / Fin / Irl / Dän / Est 24 – Dem Rentier Niko wird sein Platz am Schlitten von Santa Claus streitig gemacht. **83 Min.**

sky cinema HIGHLIGHTS

5.45 Der wilde Roboter OV
Animation, USA / Jap 2024
Spr.: J. Rakers FSK: 6/**98 Min.**

7.30 Home Sweet Home: Rebirth OV 5.1 ⊠ Sci-Fi, Thai / USA 2025. Mit William Moseley FSK: 16/**90 Min.**

9.05 Trap: No Way Out OV ⊠
Thriller, USA / Kan 2024. Mit Josh Hartnett FSK: 12/**102 Min.**

10.50 Mr. No Pain OV 5.1 ⊠
Actionkomödie, USA 2025
Mit Jack Quaid FSK: 18/**106 Min.**

12.40 Weekend in Taipei OV ⊠
Actionthriller, USA / F / Taiwan 2024 FSK: 16/**98 Min.**

14.25 Ich – Einfach unverbesserlich 4 OV Animation, USA 2024 – Gru lebt mit seiner Familie im Zeugenschutzprogramm. Als sein Sohn Gru Jr. entführt wird, läuft der Ex-Schurke zur Hochform auf. FSK: 6/**91 Min.**

16.00 Borderlands OV 5.1 ⊠
Sci-Fi, USA / Ung 2024. Mit Cate Blanchett, Jamie Lee Curtis, K. Hart FSK: 12/**98 Min.**

17.45 Gladiator II OV 5.1 ⊠
Abenteuer, USA / GB 2024
Mit Paul Mescal, Pedro Pascal – Als römische Truppen seine Heimat unterwerfen, zieht der junge Lucius als Kämpfer ins Kolosseum. FSK: 16/**142 Min.**

20 15 SO

KRIEGSACTION

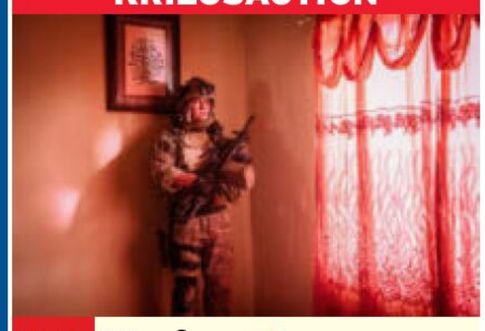

20.15 Warfare OV 5.1 ⊠
USA / GB 2025. Mit Joseph Quinn, Charles Melton – 2006 soll ein Team der Navy SEALs (o.: Kit Connor als Tommy) ein aufständisches Gebiet im Irak sichern. Vor Ort besetzen sie das Haus einer einheimischen Familie. Als eine Gruppe bewaffneter Iraker auftaucht, beginnt für die jungen Amerikaner ein Kampf ums Überleben. FSK: 16/**93 Min.**

KRIMIDRAMA

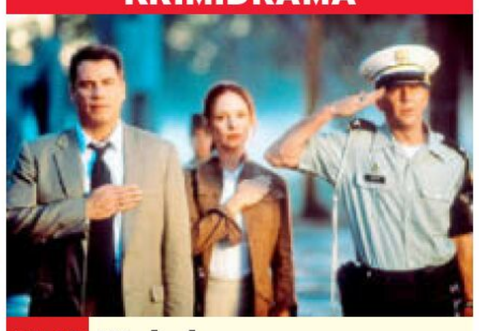

20.15 Wehrlos – Die Tochter des Generals OV 5.1 ⊠
USA 1998. Mit James Cromwell, Timothy Hutton, Leslie Stefanson – Die Tochter eines hochrangigen Generals wurde Opfer eines Sexualmordes. Die Spuren führen den Armeepolizisten Brenner (John Travolta, l.) und seine Kollegin Sunhill (Madeleine Stowe) in die höchsten Kreise des Militärs. FSK: 16/**111 Min.**

BIBELFILM

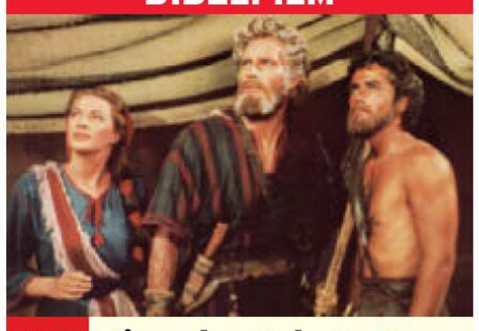

20.15 Die zehn Gebote OV
USA 1956. Mit Yul Brynner, Anne Baxter – Baket, die Tochter des Pharao, findet einen ausgesetzten Jungen. Moses (Charlton Heston, M.) wird am ägyptischen Hof wie ein Prinz erzogen und zu einem der mächtigsten Männer im Land. Als er jedoch im Erwachsenenalter von seiner jüdischen Herkunft erfährt, will er sein Volk in die Freiheit führen. FSK: 12/**211 Min.**

EPISODENFILM



20.15 Tatsächlich ... Liebe OV
GB / USA 2003 OV 5.1
Mit Hugh Grant, Emma Thompson – Zehn miteinander verwobene Liebesgeschichten in der Weihnachtszeit: Gerade erst im Amt und schon verliebt sich Englands Premierminister David in die Hausangestellte Natalie. Schriftsteller Jamie (Colin Firth) hat Liebeskummer: Weil seine Freundin ihn mit seinem Bruder betrogen hat, flieht er nach Südfrankreich. FSK: 6/**129 Min.**

ACTION



20.15 Twisters OV 5.1
USA / Jap 2024. Mit Glen Powell – Nach einem gefährlichen Abenteuer mit einem Tornado beobachtet die ehemalige Sturmjägerin Kate (Daisy Edgar Jones) Wetterphänomene lieber auf dem Bildschirm. Als ihr guter Freund Javi jedoch ein neues Ortungssystem für die tödlichen Stürme testen will, begleitet sie ihn wieder ins Feld. Keine gute Idee ... FSK: 12/**118 Min.**

22

NACHTS

21.50 Nosferatu – Der Untote Horror, USA / OV 5.1 ⊠
Tschechien 2024. Mit Bill Skarsgård, Nicholas Hoult – Im 19. Jahrhundert zieht Ellen mit ihrem Mann nach Transsylvanien, wo er den Kauf des Schlosses von Graf Orlok abschließen soll. Eben jener findet Gefallen an der schönen Frau – doch er ist kein gewöhnlicher Mensch. FSK: 16/**128 Min.**

0.05 The Good Half OV 5.1
Komödie, USA 2023. Mit Nick Jonas FSK: 12/**93 Min.**

1.45 A Killer Romance OV
Krimikomödie, USA 2023
Mit Glen Powell, Adria Arjona FSK: 12/**112 Min.**

3.35 Touch OV 5.1
Drama, Isl / GB 2024. Mit Egill Ólafsson FSK: 12/**117 Min.**

22.15 Tango & Cash OV 5.1
Actionkomödie, USA 1989
Mit Sylvester Stallone – Die Drogenfahnder Tango und Cash können sich auf den Tod nicht ausstehen. Als ein Gangsterboss den beiden einen Mord in die Schuhe schiebt und sie im Knast landen, müssen sie kooperieren. FSK: 16/**97 Min.**

0.05 Eagle Eye – Außer Kontrolle OV 5.1 Actionthriller, USA 2008. Mit Shia LaBeouf FSK: 12/**112 Min.**

2.05 Fortress – Sniper's Eye
Actionthriller, USA OV 5.1
2022. Mit Jesse Metcalfe, Bruce Willis FSK: 16/**94 Min.**

3.45 The Nun OV 5.1
Horror, USA 2018. Mit Demián Bichir FSK: 16/**94 Min.**

23.55 Todeskommando Iwo Jima Kriegsfilm, Phil / USA 1969. Mit Ken Metcalfe, Paul Edwards – Auf der japanischen Pazifikinsel Iwo Jima lässt Captain Douglas während des Zweiten Weltkriegs seine Einheit blind in eine Falle der Japaner laufen. FSK: 16/**81 Min.**

1.25 Catlow – Leben ums Verrecken OV Westernkomödie, GB / USA 1971
Mit Yul Brynner, Richard Crenna, D. Lavi FSK: 16/**97 Min.**

3.10 Oktaman – Die Bestie aus der Tiefe Horror, USA 1972. Mit Kerwin Mathews, Pier Angeli FSK: 12/**76 Min.**

4.35 Das Gold von Sam Cooper Western, D / It 1968
Mit Van Heflin FSK: 12/**101 Min.**

22.25 Die Geister, die ich rief ... OV! Komödie, USA 1988. Mit Bill Murray, Karen Allen, John Glover – Dem tyrannischen Fernsehchef Frank Cross erscheinen drei Geister, die ihn in einen Philanthropen verwandeln wollen. FSK: 12/**97 Min.**

0.10 Christmas Is Canceled
Komödie, USA 2021 OV 5.1
Mit Hayley Orrantia, Janel Parrish FSK: 12/**92 Min.**

1.45 A Christmas Number One OV 5.1 TV-Komödie, GB 2021. Mit Freida Pinto, Iwan Rheon FSK: 12/**112 Min.**

3.45 Last Train To Christmas
TV-Mystery, GB 21 OV 5.1
Mit Nathalie Emmanuel, Cary Elwes FSK: 12/**111 Min.**

22.15 Final Destination 6: Bloodlines OV 5.1 ⊠
Horror, USA / Kan 2025
Mit Kaitlyn Santa Juana – Nach dem Tod ihrer Großmutter Iris wird Stefani von Visionen geplagt, in denen sie und ihre ganze Familie sterben. Weil Iris den Tod ausgetrickst hat, knöpft er sich nun die Hinterbliebenen vor. FSK: 18/**106 Min.**

0.10 The Woman in the Yard
Horror, USA 2025 OV 5.1
Mit Danielle Deadwyler, R. Hornsby FSK: 16/**85 Min.**

1.40 Sisu OV 5.1 Action, Fin / GB / USA 2022. Mit Jorma Tommila FSK: 18/**88 Min.**

3.15 Smile 2 OV 5.1
Horror, USA 2024. Mit Naomi Scott FSK: 18/**123 Min.**

genial gelungen geht so grausig OV Zweikanal Dolby Surround 5.1 Dolby Digital SW schwarz-weiß UT Untertitel Bildbeschreibung für Sehbehinderte
OnDemand Verfügbar bei Sky On Demand oder in der Mediathek des jeweiligen Senders ⊠ Jugendschutz-Vorsperre

WARNER TV FILM HD

5.45 Hinter den Kulissen Talk, D 2010. Peter Fonda

6.00 Agenten sterben einsam ⊠ Thriller, USA / GB 68. Mit Richard Burton FSK: 16/**148 Min.**

8.35 Die Verurteilten Drama, USA 1994. Mit Tim Robbins, M. Freeman FSK: 12/**137 Min.**

11.00 Der endlose Horizont Drama, GB / USA 59. Mit Deborah Kerr, Robert Mitchum, Peter Ustinov FSK: 16/**128 Min.**

13.15 Lethal Weapon – Zwei stahlharte Profis ⊠ Actionthriller, USA 1987. Mit Mel Gibson FSK: 16/**105 Min.**

15.05 The Big Wedding Komödie, USA 2013. Mit D. Keaton – Als ihr Pflegesohn heiratet, geben die geschiedenen Eltern seiner leiblichen Mutter gegenüber vor, noch verheiratet zu sein. FSK: 12/**86 Min.**

16.35 Demolition – Lieben und Leben Drama, USA 15 Mit Naomi Watts – Nach dem Unfalltod seiner Frau verliert Davis jeden Lebensmut. Eine Zufallsbekanntschaft könnte die Wende bringen. FSK: 12/**97 Min.**

18.20 Eddie the Eagle – Alles ist möglich Tragikomödie, GB / D / USA 16. Mit Taron Egerton, H. Jackman **97 Min.**

sky one

6.35 7 Days in Hell OV HD 5.1 ⊠ TV-Komödie, USA 2015 Mit Andy Samberg FSK: 12

7.20 Navy CIS OV ⊠ (12/4–6) Serie, USA 14. Die Schlinge um den Hals / San Dominick / Meister der Irreführung

9.35 Blue Bloods – Crime Scene New York OV ⊠ (13/20+21) Irischer Abgang / Und ver-gib uns unsere Schuld

11.05 Chicago Fire OV ⊠ (4/2+3) Corpus delicti / Verdacht

12.40 The Rookie OV HD 5.1 ⊠ (1/1+2) Serie, USA 2018. Ein neuer Anfang / Crashkurs

14.10 Magnum P.I. OV HD 5.1 ⊠ (4/10+11) Krimiserie, USA 2021. Der Mann ihrer Träume / Das Supertalent

15.45 Navy CIS OV ⊠ (12/4–6) Krimiserie, USA 2014. Die Schlinge um den Hals / San Dominick / Meister der Irreführung. Mit Mark Harmon

18.00 Chicago Fire OV ⊠ (4/4+5) Actionserie. Gewissheit / Hochzeit mit Hindernissen

19.25 The Rookie OV HD (1/3) Krimiserie, USA 2018. Vom Guten, Schlechten und Hässlichen – John und Talia sind nach einem verpatzten Einsatz in schlechter Stimmung. Lucy sorgt sich unterdessen um Tim.

sky atlantic

5.35 The House that Dragons Built Dokureihe, USA 2022 (3) Second of His Name

6.00 Barry OV HD 5.1 ⊠ (2/1+2)

7.05 Halo OV HD 5.1 ⊠ (1/2+3) Entfesselt / Entstehung

8.55 Perry Mason OV HD 5.1 ⊠ (2/5+6) Krimiserie, USA 2023

10.45 START Game of Thrones – Das Lied von Eis und Feuer (2/1–4) 10-tlg. OV HD 5.1 ⊠ Serie, USA / GB 2012. Der Norden vergisst nicht / Die Länder der Nacht / Was tot ist, kann niemals sterben / Der Garten der Knochen

14.25 Game of Thrones – Das Lied von Eis und Feuer (2/5+6) Serie. U. a.: OV ⊠ Der Geist von Harrenhal

16.15 Game of Thrones – Das Lied von Eis und Feuer (2/7+8) Ein Mann OV HD 5.1 ⊠ ohne Ehre / Der Prinz von Winterfell – Jaime trifft einen entfernten Verwandten und Theon jagt den Stark-Jungen hinterher.

18.10 Game of Thrones – Das Lied von Eis und Feuer (2/9+10) Schwarz- OV ⊠ wasser / Valar morghulis – Die Lannisters müssen um ihr Leben kämpfen, als die Flotte von Stannis Baratheon die Hauptstadt angreift.

sky showcase

5.40 Game of Thrones – Das Lied von Eis und Feuer (8/5+6) Fantasy- OV HD 5.1 ⊠ serie, USA / GB 2019. Die Glocken / Der Eiserne Thron

8.15 START House of the Dragon OV ⊠ (1/1+2) 10-tlg. Fantasyserie, USA 2022. Die Erben des Drachen / Der Prinzrebell

10.20 Meine Geschichte Talk. Das Leben von Amos Pieper / Das Leben von Patrick Wimmer

11.20 The Nineties OV ⊠ (5–8) Das Ende des Kalten Krieges / Terror in Amerika / Das Informationszeitalter

14.25 Ein Junge namens Weihnacht 8 OV HD 5.1 Abenteuer, GB 2021. Mit Henry Lawfull, Jim Broadbent, Maggie Smith – Auf der Suche nach seinem Vater bricht der kleine Nikolas mit der Maus Miika zum Nordpol auf. FSK: 6/**100 Min.**

16.10 START Poker Face OV ⊠ (2/1–4) 12-tlg. Serie, USA 2025. The Game is a Foot / Überreste / Fang den Verräter! / Menschenblut geleckt – Als gleich zwei Familienmitglieder ihrer Kollegin sterben, muss Charlie unter Geschwistern mit fragwürdigen Alibis ermitteln.

19.40 Being Burdecki Dokusoap

sky krimi

5.10 Die Rosenheim-Cops (18/2–5) Krimiserie, D 2018 Die Spur des Geldes / Die Verschwörung der Frauen / Vom Blitz getroffen / Ein ganz besonderer Tropfen

8.15 Die Rosenheim-Cops (18/6–9) Der Tote im Garten / Mord wie er im Buche steht / Der Besuch der jungen Dame / Da drückt der Schuh

11.25 Die Rosenheim-Cops (18/10–13) Serie. Ein Fehler mit fatalen Folgen / Ein doppelter Einbruch / Feuer und Flamme / Ein bissiger Wolf

14.40 Die Rosenheim-Cops (18/14–16) Krimiserie, D 18. Beim dritten „Om" bist du tot / Drei Schwestern und ein Todesfall / Bretter, die die Welt bedeuten

17.00 Die Rosenheim-Cops (18/17+18) Serie, D 19. Ein Vater kommt selten allein / Der letzte Happen – Der Metallhändler Maximilian Weber wird tot auf seinem Firmengelände entdeckt.

18.35 SOKO Wien ⊠ (11/3+4) Serie. Gewissenlos / Vor aller Augen – Ein Mann und seine Frau wurden erschossen, ihr Sohn hat nur überlebt, weil er sich im Schrank versteckt hat.

SCI-FI-ACTION

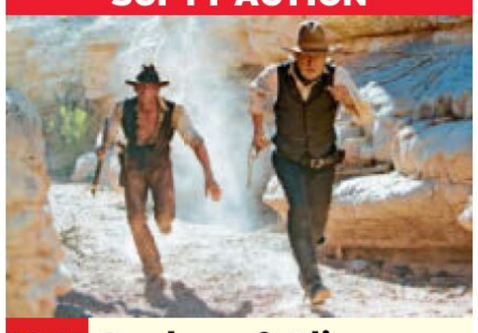

20.15 Cowboys & Aliens USA 2011. Mit Olivia Wilde, Sam Rockwell, Keith Carradine – Der Outlaw Jake (Daniel Craig, l.) legt sich mit dem Viehbaron Dolarhyde (Harrison Ford) an. Als jedoch Außerirdische den Ort angreifen, müssen die Männer gemeinsam gegen die Aliens in die Schlacht ziehen. FSK: 12/**113 Min.**

22.15 Super 8 Sci-Fi, USA 2011 Mit Joel Courtney, Kyle Chandler, Elle Fanning – Als Joe, Alice und ihre Freunde einen Amateur-Zombiefilm drehen, werden sie Zeugen eines Zugunglücks, bei dem ein Alien befreit wird. FSK: 12/**107 Min.**

0.10 G.I. Joe: Geheimauftrag Cobra Action, USA 09. Mit Dennis Quaid, Channing Tatum – Der Waffenhändler McCullen greift nach der Weltherrschaft. Eine Spezialeinheit möchte das verhindern. FSK: 16/**113 Min.**

2.05 Batman v Superman: Dawn Of Justice Fantasyaction, USA 2016. Mit Amy Adams FSK: 12/**146 Min.**

4.30 Miss Marple – Vier Frauen und ein Mord SW Krimi, GB 64. Mit Margaret Rutherford FSK: 12/**87 Min.**

ARZTSERIE



20.15 Watson OV HD 5.1 (1/7+8) USA 2025. Zahnabdrücke / A Variant of Unknown Significance – Watson (Morris Chestnut) und sein Team untersuchen eine Frau, die alle drei Minuten ihr Gedächtnis verliert. Unterdessen hat auch Watson selbst mit gesundheitlichen Problemen zu kämpfen.

21.45 Chicago Fire OV (4/6+7) Serie. Intrige / Zuspitzung – Die Atmosphäre im Department 51 ist alles andere als gut. Alle leiden unter ihrem neuen Vorgesetzten Captain Patterson, insbesondere Severide.

23.15 Navy CIS OV (12/4–6) Krimiserie. Die Schlinge um den Hals / San Dominick / Meister der Irreführung

1.25 Blue Bloods OV HD 5.1 (13/18+19) Die Mafia-Hochzeit / Wo Rauch ist...

2.50 The Comeback (1/5–7) U. a.: Valerie macht's nicht vor der Kamera / Valerie und das Quotentief

4.15 Bonusmaterial Domina – Making Of Magazin

4.25 Vice Principals OV HD 5.1 (1/7–9) Serie, USA 2016

5.55 START Magnum P.I. OV HD 5.1 ⊠ (1/1) 20-tlg. Krimiserie, USA 2019. Alte Bekannte

FANTASYSERIE

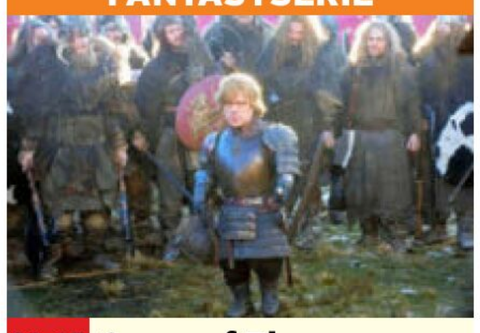

20.15 Game of Thrones – Das Lied von Eis und Feuer OV HD 5.1 (2/1) USA / GB 2012. Der Norden vergisst nicht – Stannis und Renly Baratheon haben sich gegen den neuen König erhoben, der Norden hat sich für unabhängig erklärt. Da trifft Tyrion (Peter Dinklage, v.) als neue rechte Hand des Königs in Königsmund ein.

21.10 Game of Thrones – Das Lied von Eis und Feuer OV HD 5.1 ⊠ (2/2+3) Die Länder der Nacht / Was tot ist, kann niemals sterben – Tyrion weist Cersei zurecht, weil sie für Unruhe unter den Untertanen des Königs gesorgt hat.

23.00 Game of Thrones – Das Lied von Eis und Feuer OV HD 5.1 (2/4+5) Der Garten der Knochen / Der Geist von Harrenhal – Tyrion nimmt weiterhin Einfluss, um die Grausamkeiten des Königs zu mildern.

0.50 Game of Thrones – Das Lied von Eis und Feuer OV (2/6–10) U. a.: Alte und neue Götter / Ein Mann ohne Ehre / Der Prinz von Winterfell

5.25 Barry OV HD 5.1 (2/3)

COMEDYSERIE



20.15 START I Love LA OV HD 5.1 (1/1+2) 8-tlg. USA 25. Block Her / Roger & Munchy – Pünktlich zu ihrem 27. Geburtstag kämpft Maia (Rachel Sennott) mit einer Lebenskrise. Das Wiedersehen mit ihrer ehemals besten Freundin Tallulah, die als Influencerin Erfolge feiert, macht die Sache nur noch schlimmer.

21.20 The Chair Company OV (1/3+4) Serie, USA 2025 Ein bisschen Hollywood? / Bahld Harmon: Schauspieler – Nach einer beunruhigenden Begegnung zieht Ron Konsequenzen: Er installiert ein Sicherheitssystem in seinem Haus und verdoppelt seine Anstrengungen, um die Verschwörung endlich aufzudecken.

22.30 ES: Welcome to Derry OV (1/5) Horrorserie, USA 25 Mit Amanda Christine

23.30 Fletchers' Family Farm Dokusoap, GB 2023 OV

1.05 Meine Geschichte Talk

1.35 Game of Thrones – Das Lied von Eis und Feuer (8/5+6) Serie, OV HD 5.1 USA / GB 19. Die Glocken / Der Eiserne Thron

4.05 House of the Dragon OV (1/1) Die Erben des Drachen

KRIMISERIE



20.15 Der Alte (438) D 2021. Kein Entkommen Mit Ludwig Blochberger – Alex Wiegand, der ehemalige Shootingstar der Baubranche, wird in einem Yogastudio tot aufgefunden. Am Tatort fällt Voss (Jan-Gregor Kremp, mit Stephanie Stumph) ein Mann auf, der sich als Wiegands Geschäftspartner und bester Freund vorstellt.

21.15 Der Alte (439) Krimiserie, D 2021. Trügerische Liebe. Mit L. Blochberger – Der Architekt Robert Tillich wurde ermordet. Voss findet heraus, dass er ein Doppelleben führte.

22.20 Die Rosenheim-Cops (18/19–21) Krimiserie, D 2019. Die Erben des Herrn König / Ein unliebsamer Mitbewohner / Ein Koch zu viel. Mit Marisa Burger

0.40 START Letzte Spur Berlin (9/1) 13-tlg. Krimiserie, D 2020. Alibi. Mit Aleksandar Radenkovic

1.25 Letzte Spur Berlin (9/2) Krimiserie, D 2020 Amöbenliebe. Mit Eva Bay

2.10 Der Alte (438+439) Krimiserie, D 2021

4.10 Die Rosenheim-Cops (18/20+21) Krimiserie

Sky Cinema-Paket Altersempfehlungen: 3 ab 3 Jahren

! Letzte Ausstrahlung **Serieninfo:** Sendungs- o. Folgentitel (1/2) = 1. Staffel / 2. Folge **HD** auch in HDTV empfangbar, nicht in allen Kabelnetzen verfügbar

MORGENS 14 20 15 NACHTS SO

sky crime

5.15 **The First 48** OO ⊠
6.50 **Unfall, Selbstmord oder Mord** OO ⊠ Reihe (1–8) U. a.: Tod an der Drei-Punkte-Linie / Nichts ist vergessen / Jäger und Gejagte
12.55 **Hours to Kill – Zeitachse des Todes** ⊠ Auf der Suche nach Liebe / Der Stalker
14.30 **Hours to Kill – Zeitachse des Todes** ⊠ Dokureihe, Kan 2017 Beweiskette / Entschlafen / Ausgedehnt
16.50 **Hours to Kill – Zeitachse des Todes** ⊠ Blutige Nachricht / Viele Verdächtige / Ironie des Schicksals
19.10 **Hours to Kill – Zeitachse des Todes** ⊠ Dokureihe (23+24) Rache ist süß / Ausgehaucht – In South Carolina wird einem Restaurantbesitzer in den Kopf geschossen.

REPORTAGEREIHE



20.45 **Der Trauerschwindler**
D 2022 (1+2) Der Betrug / Seine Masche – Erzählt wird von Frauen, die sich in einen Bestatter (o.: Szenenfoto) verliebt hatten und dadurch in teils existenzielle Not gerieten. Bis eine von ihnen den Kampf aufnahm und mit anderen Frauen versuchte, den Mann zu enttarnen.
21.50 **Der Trauerschwindler** Reportagereihe, D 22 Die Jagd / Die Wende
22.55 **Der Killer-Kannibale: Jeffrey Dahmer** OO U. a.: Die frühen Jahre
0.35 **Murder by Medic** OO

sky documentaries

5.50 **Border Patrol** OO (3–7) U. a.: Das präparierte Klavier / Schildkröten an Bord
8.00 **Border Patrol** (1–10) U. a.: Manipulierte Geldautomaten / Gefährliche Vogelnester / Morphium im Schritt
12.25 **Border Security: America's Front Line**
14.05 **Hitlers geheime Missionen** OO (5+6)
15.55 **Der Schatten des Kommandanten** ⊠ Dokufilm, USA / Isr / Pol / GB / D 24 99 Min.
17.40 **Mythenjagd weltweit – Den Fakten auf der Spur** OO ⊠ (5+6) Das Skelett des Königs / Da Vincis Perspektive
19.20 **Mythenjagd weltweit – Den Fakten auf der Spur** OO Reihe, USA 20 (7+8) Das Grabtuch Christi – echt oder gefälscht? / Sabotage in der Antarktis

DOKUREIHE



21.00 **Die 2000er** OO
USA 18 (1+2) Das Fernsehen erfindet sich neu / Serien erobern das Fernsehen – Frische Formate und Serien (o.: 30 Rock) läuteten in den 2000er-Jahren ein neues TV-Zeitalter ein. Eines dieser Phänomene war das Aufkommen von Talent- und Realityshows.
22.35 **Die 2000er** Reihe, USA 2018 (3+4) Das Zeitalter des Terrors / Amerika in der Krise
0.20 **Seen & Heard: The History of Black Television** OO (1+2)
2.55 **Juan Carlos – Liebe, Geld, Verrat** (1–3)

sky nature

5.30 **Eine Erde – Viele Welten** (4–6) Dschungel / Grasland / Städte
7.55 **Die Arktis von oben** Dokureihe, GB 2023 OO (1–3) Mit Liz Bonnin
10.30 **Patagonia** OO (1–5) Dokureihe, USA 2022 The Desert Coast / Die Fjorde / Die Berge / Der Süden / Die Wälder
14.05 **Patagonia** OO (6) Ein Jahr in der Wildnis
14.50 **Der Wilde Westen** (2) Die Gebirge OO
15.45 **Wildes Mexiko** OO Doku, GB 2017 (2) Der Regenwald der Maya
16.40 **Sri Lanka – Die Monsun-Insel** OO (3+4) Dokureihe. Der Herrscher im See / Leben in der Gemeinschaft
18.20 **Löwen: Das Gesetz des Rudels** OO (3) Versteckspiel
19.15 **Großkatzen 24/7** OO Dokureihe (3) Kampf um das Löwenrudel

DOKUSOAP



20.15 **Fletchers' Family Farm** OO
NEU 8-tlg. GB 2023 – Die Familie Fletcher steht in ihrer intensivsten Lammzeit vor großen Herausforderungen. Während Kelvin (l.) und Liz (r.) Schweine künstlich besamen, laufen die Vorbereitungen für das erste Hof-Event.
21.55 **Wild School – Waisenkinder im Tierreich** Dokureihe (4) Ein OO neues Reich für Löwen
22.50 **Life Below Zero – Überleben in Alaska** (1+2) Unbekanntes Terrain / Ruf der Wildnis
0.30 **Snake Man – Der Schlangenfänger** OO

NATIONAL GEOGRAPHIC HD

5.55 **Mayday** Dokureihe
9.50 **Sekunden vor dem Unglück** Dokureihe
11.20 **Tal der Könige**
NEU Dokureihe, GB / USA 24
12.10 **Kleopatras letztes Geheimnis** Doku
13.15 **Piraten: Die Geschichten hinter den Legenden** Dokureihe Bartholomew Roberts
14.05 **Hexen: Die Wahrheit hinter den Prozessen** Deutschland: Die Hexenjagd beginnt / Schottland: Der König und die Hexen / England: Der Kreuzzug der Hexenjäger
16.20 **Hexen: Die Wahrheit hinter den Prozessen** Schweden: Die Legende von Blåkulla / Amerika: Salems Hexen-Hysterie / Irland: Vom Teufel besessen
18.40 **Dschingis Khan: Die geheime Geschichte der Mongolen** Doku

DOKUREIHE



20.15 **Kolosseum: Aufstieg und Fall des Römischen Reiches**
START GB 24. Ursprünge / Herrschaft / Untergang – Neue Funde am Kolosseum liefern Hinweise auf die ursprüngliche Größe und das Aussehen der Arena bei ihrer Eröffnung (o.: Grafik) und offenbaren neue Erkenntnisse über das antike Rom.
22.35 **Mayday** Reihe, Kan 2015. Operation „Babylift" / Notlandung auf dem Wasser / Vom Kurs abgekommen
1.05 **Unbekannte Tote: Jeder verdient einen Namen** Dokureihe

NAT GEO WILD HD

8.10 **Der unglaubliche Dr. Pol** Dokusoap, USA 2017. U. a.: Eisige Zeiten
10.20 **Critter Fixer: Zwei Tierärzte für alle Felle** Reihe. Durch dick und dünn / Kopf hoch!
11.50 **Tiere außer Rand und Band** Außer Kontrolle / Kein Entkommen / Tödlicher Fang
14.10 **Tiere außer Rand und Band** Dokureihe, USA 2016. Tiere überall / Großes Risiko
15.40 **Haiangriffen auf der Spur** Biss auf den Bahamas / Gefahr im Golf – Mehrere Vorfälle auf den Bahamas gefährden eine beliebte Aktivität für Touristen: Tauchen mit Haien.
17.10 **Der unglaubliche Dr. Pol** The Incredible Mr. Quackerson / Der rasende Pol / Die Bullen sind los! / Ziegen außer Rand & Band

DOKUREIHE



20.15 **Afrikas wilde Tierwelt**
GB 18. Architekten der Wildnis – Die Verhältnisse Botswanas bieten die Grundlage für eine Vielfalt von Lebensformen (o.: Elefanten). Die erfolgreiche Nahrungssuche ist nur der erste Schritt zum Ziel – der Fortpflanzung.
21.00 **Wildes Afrika** Reihe, Südafrika 2018 Kalahari / Bushveld
22.35 **Wildes Europa** Wasser des Lebens
23.20 **Wilde Arktis** Dokureihe. Die Tundra
0.05 **Wildes Amerika: Im Herzen der USA** Leben auf der Farm

THE HISTORY CHANNEL

5.05 **Wunder und Heiligtümer mit Dennis Quaid**
8.45 **Forged with Steele**
9.15 **Forged in Fire – Wettkampf der Schmiede** U. a.: Das kolossale Samuraischwert
12.15 **Unglaubliche Entdeckungen** Heilige Objekte / Tödliche Objekte / Mythische Monster
14.30 **Unglaubliche Entdeckungen** Dokureihe Tödliche Entdeckungen
15.15 **Wunderwerke der Weltgeschichte** Doku, F 2021. Taj Mahal – Grabmal der Liebe
16.05 **Wunderwerke der Weltgeschichte** Dokureihe. Der Louvre – Palast und Museum / Angkor Wat – Kambodschas antike Tempelstadt / Hagia Sophia
18.35 **Schlaue Schwärme** Dokureihe. Geheimnisvolle Sprachen / Rätselhafte Kräfte

DOKUREIHE



20.15 **Zukunft ohne Menschen**
NEU USA 25. Verlorenes Zuhause – Nachdem die Menschheit ausgestorben ist, sind die Häuser, die man gebaut hat (o.) unerbittlichen Bedrohungen durch Feuer, Überschwemmungen sowie Wildtieren ausgesetzt.
21.05 **Britanniens verborgene Schätze** Waffen aus der Steinzeit / Leben in der Eiszeit
23.15 **Britanniens Mythen und Legenden** Reihe Monster und Macbeth / Könige und Zauberer
1.00 **Zukunft ohne Menschen** Dokureihe

BEATE UHSE TV HD

20.15 **Bucket List** ⊠ TV-Erotik, USA 2025. Mit Blake Blossom 90 Min.
21.45 **altSHIFT** ⊠ (8) Erotikserie, GB 2025. Beats
22.00 **Vlog Uncut** (4) Erotikserie, D 25. Kolumbien
NEU
22.55 **Cumming Soon** ⊠ Magazin, D 2013. Livia
23.00 **Lustwichteln** (1/1) Erotikserie. Advent
23.25 **Der Trip ihres Lebens** TV-Erotik, USA / Span 2022 FSK: 18/90 Min.
0.55 **Love Radio** TV-Erotik, Span 2020. Mit Anna De Ville FSK: 18/110 Min.
2.45 **Cumming Soon** 3-tlg.
START Magazin, D 2016. Jenny
2.50 **Das Model und der Ficker** TV-Erotik, D / USA 1993 85 Min.
4.15 **Cumming Soon** Alexis
4.20 **Das Stiefbiest** Erotik, Kan / USA 2023. Mit R. Cavalli FSK: 18/85 Min.

MOTORVISION+

8.20 **Motorsport: IndyCar Series** OO Children's of Alabama Indy GP, Barber Motorsports Park, Alabama / Sonsio GP, Indianapolis Motor Speedway Road Course, Indiana
13.10 **Isle of Man Tourist Trophy** Rückblick 1+ 2
14.55 **IMSA Sportscar Championship** Chevrolet Grand Prix, Canadian Tire Motorsport Park
18.00 **IMSA Sportscar Championship** OO Sportscar Weekend, Road America
21.05 **IMSA Sportscar Championship** OO Michelin GT Challenge at VIR, VIRginia Int. Raceway
0.10 **FIM Sidecarcross World Championship** GP von Plomion (F)
1.00 **Infomercial**

CARTOON NETWORK

7.05 **Gumball** 7 Animation
7.15 **Die wunderbar schräge Welt von Gumball** 6
8.05 **Gumball** 7 Animation
10.00 **Die wunderbar schräge Welt von Gumball** 6
11.15 **Gumball** 7 Animation
12.15 **Die Gumball-Chroniken** 7 Trickserie
13.10 **Die wunderbar schräge Welt von Gumball** 6
14.35 **Gumball** 7 Animation
15.50 **Die wunderbar schräge Welt von Gumball** 6
16.45 **Gumball** 7 Animation
18.40 **Die wunderbar schräge Welt von Gumball** 6
19.50 **Gumball** 7 U. a.: Die Party / Der Umtausch
21.15 **Die wunderbar schräge Welt von Gumball** 6
22.15 **Gumball** 7 Animation
22.40 **Adventure Time** 8
23.25 **Regular Show** 8 Trick
0.10 **Steven Universe: Future** 6 Trickserie

CARTOONITO

11.20 **Tom und Jerry** 6
12.15 **Mr. Bean** 7 Trickserie
14.30 **Lamput** 4 Trickserie
15.00 **Bugs Bunnys Baumeister** 5 Animation
15.20 **Bugs Bunnys Baumeister: Bauhelm-Zeit** 5
15.30 **Batwheels** 6 Trick
15.55 **Tom und Jerry** 6 Trick
16.55 **Mr. Bean** 7 Trickserie
17.45 **Lamput** 4 Trickserie
17.55 **Grizzy und die Lemminge** 6 Animation
18.40 **SuperThings: Rivalen von Kaboom – Kazoom-Power** 5
19.00 **Tom und Show** 6
20.00 **Mr. Bean** 7 Trickserie
20.55 **Grizzy und die Lemminge** 6 Animation
22.00 **Batwheels** 6 Trickserie, USA 2024
22.50 **Bugs Bunnys Baumeister** 5 Animation
23.45 **Tom und Jerry** 6
0.40 **Ella im Weltall** 5

NICK TOONS

5.00 **Die Abenteuer der Teenage Mutant Ninja Turtles** 9 UT Trickserie
5.20 **SpongeBob** 6 UT Trick
6.45 **Kamp Koral: SpongeBobs Kinderjahre** 6 UT
7.30 **Bei den Louds** 6 UT
8.15 **Die Casagrandes** 6 UT
9.30 **Cosmo & Wanda** 6 UT
START 20-tlg. Trickserie, USA / Kan 2009
10.40 **Die Pinguine aus Madagascar** 8 UT
11.30 **Bei den Louds** 6 UT
13.00 **Die Pinguine aus Madagascar** 8 UT
13.55 **Cosmo & Wanda: Ein neuer Wunsch** 6 UT
15.00 **SpongeBob** 6 UT Trick
16.35 **Die Patrick Star Show** 6 UT Trickserie
17.00 **Bei den Louds** 6 UT
17.50 **Cosmo & Wanda: Ein neuer Wunsch** 6 UT
18.35 **Die Pinguine aus Madagascar** 8 UT
19.25 **SpongeBob** 6 UT Trick. Einzeller Jubiläum / Bootsbrüder / Schlagzeilenschinder
20.00 **Die Patrick Star Show** 6 UT Trickserie Patrick der Bote / Der Tag der Schwertgrundeln / Patty-Poo / Tauschtoberfest
20.50 **Bei den Louds** 6 UT
21.35 **Die Abenteuer der Teenage Mutant Ninja Turtles** 9 UT Trickserie
22.00 **SpongeBob** 6 UT
22.35 **ALVINNN!!! und die Chipmunks** 6 UT
23.20 **Die Abenteuer der Teenage Mutant Ninja Turtles** 9 UT Trickserie
0.05 **Die verzwickten Zeitreisen von Sammy und Raj** 8 UT Trickserie
0.30 **Die Pinguine aus Madagascar** 8 UT
0.50 **Best & Bester** 6 UT

genial gelungen geht so grausig OO Zweikanal Dolby Surround 5.1 Dolby Digital SW schwarz-weiß UT Untertitel Bildbeschreibung für Sehbehinderte
OnDemand Verfügbar bei Sky On Demand oder in der Mediathek des jeweiligen Senders OmU Original mit Untertiteln **HD** auch in HDTV empfangbar ⊠ Jugendschutz-Vorsperre

UNIVERSAL TV HD

10.05 Königliche Weihnachten TV-Romanze, USA 2014. Mit Stephen Hagan **86 Min.**

11.35 A Christmas Detour TV-Liebeskomödie, Kan 2015 **85 Min.**

13.05 Alle Jahre wieder du TV-Liebesfilm, USA 2019. Mit Charles Michael Davis **79 Min.**

14.25 Schlafend ins Glück Romantikkomödie, USA 2018. Mit Odette Annable FSK: 6/**82 Min.**

15.50 Ein Engel für Angel Falls TV-Liebesfilm, USA 2017. Mit Paul Greene FSK: 6/**85 Min.**

17.20 Jede Weihnachtszeit hat ihre Geschichte TV-Komödie, USA 2016. Mit Lori Loughlin, W. Aames FSK: 12/**82 Min.**

18.45 Weihnachten im Bramble Haus TV-Drama, Kan / USA 2017. Mit Autumn Reeser FSK: 12/**84 Min.**

WARNER TV COMEDY HD

5.00 Die Nanny (1/8–13)

7.40 Die Nanny (1/14–20)

10.55 Friends (2/12–19) Serie Affengeil (1+2) / Ein Hummer für Ross / Ross und Rachel – na endlich! / Ein idealer Schwiegersohn / Chandlers Neuer / Fahrstuhl in den Tod / Durch den Wind

14.20 Friends (2/20–24) Ist das Leben nicht schlecht? / Im Namen der Männlichkeit / Zwei Partys für Rachel / Pocken statt Liebe / Rosarote Träume

16.25 Sweet Home Alabama – Liebe auf Umwegen Liebeskomödie, USA 02. Mit Josh Lucas **104 Min.**

18.10 2 Broke Girls (3/8–12) Das In-Lokal / Tarte ins Glück / Der erste Schultag / Das Leben nach dem Tod / Die französische Versuchung

WARNER TV SERIE HD

5.30 Mord ist ihr Hobby (1/9+10) Der Tod kommt zum Applaus / Blind mit offenen Augen

7.15 Hudson & Rex (7/7+8) Fremde Fische küsst man nicht / Ein böses Erwachen

8.50 Navy CIS (17/8–12) U. a.: Falsche Töne / Phins allerbester Tag

14.10 Navy CIS (17/15–17) Direkt ins Herz / Nur ein Silberdollar / In einer Nussschale

16.25 Rizzoli & Isles (7/1–3) START 13-tlg. Krimiserie, USA 2016. Heimsuchung / Befreiungsschlag / Unter Zombies

18.45 Rizzoli & Isles (7/4+5) Krimiserie, USA 2016 Post Mortem / Im Schatten des Zweifels – Isles, Rizzoli und Korsak müssen sich mit einer exzentrischen Postinspektorin herumschlagen.

13TH STREET HD

5.10 Criminal Minds (11/2–5) Krimiserie

8.10 FBI: Special Crime Unit (6/3–6) U. a.: Auf schmalem Grat

11.10 FBI: Special Crime Unit (6/7–10) Krimiserie. Der unsichtbare Feind / Phantom / Tödliche Diamanten / Der Weg ins Paradies

14.10 FBI: Special Crime Unit (6/11–13) Krimiserie, USA 2024 Niemand wird zurückgelassen / Vergiftete Drogen / Feuerring

16.25 Navy CIS (21/6–8) Serie, USA 2024. Element 116 / Was zählt / Ein schlagendes Herz

18.40 Navy CIS (21/9+10) Serie. Das Texas-Imperium / Wer ist Lily? – Die Überreste eines Marine-Captains werden entdeckt. Der Mann ist bereits seit drei Jahren tot.

SYFY HD

5.15 Akte X (6/10)

6.00 Stargate: SG-1 (7/19–22) U. a.: Anna / Der neue Präsident

9.05 Stargate: SG-1 START (8/1–4) 20-tlg. Serie, USA / Kan 04. Neue Machtverhältnisse (1+2)

12.10 Stargate: SG-1 (8/5–7) Serie. Soren / Avatar / Affinität

14.30 Stargate: SG-1 (8/8–11) Sci-Fi-Serie, USA / Kan 2004. Colson / Die Vertreibung / Endspiel / Gemini

17.40 Sci Xpert Dokureihe, D 2007 (11) Mutterschiffe in Independence Day

17.50 Independence Day Sci-Fi, USA 1996. Mit Will Smith, Bill Pullman – Zwei Tage vor Amerikas Unabhängigkeitstag positionieren sich gigantische Raumschiffe über den Metropolen der Erde. FSK: 12/**138 Min.**

PRIME

Prime ist der neue lineare TV-Sender von Prime Video. Mitglieder finden ihn im Live-TV-Bereich ihrer Prime Video-App.

10.10 Der Beischläfer (1/1–4)

12.20 Der Sommer, als ich schön wurde UT (1/7)

13.10 Der Sommer, als ich schön wurde START UT (2/1) 8-tlg. Serie, USA 2023

14.10 The Tender Bar UT Drama, USA 2021. Mit Ben Affleck, Tye Sheridan FSK: 12/**109 Min.**

16.00 P!NK: All I Know So Far UT Dokufilm, USA 2021. Regie: Michael Gracey **105 Min.**

17.45 Love Addicts UT (1/6–8) Comedyserie, D 2022. Mütter und ihre Perlen / Die perfekte Position / Der Morgen danach

19.25 Gerry Star UT (1/4+5) Comedyserie, D 2025 Wahrheit oder Pflicht / Strike. Mit S. Nathan

TV-LIEBESFILM



20.15 Die Weihnachtshütte USA / Kan 2017. Mit Brittney Wilson – Während sie bei der Organisation der Hochzeit ihrer besten Freundin Ava hilft, trifft die erfolgreiche Designerin Lacey (Merritt Patterson) eine alte Flamme wieder. FSK: 12/**86 Min.**

21.40 Das Weihnachtsglas TV-Drama, Kan 2019 Mit J. Ross FSK: 12/**90 Min.**

23.15 Christmas at the Chalet TV-Romanze, Kan 2019 FSK: 12/**87 Min.**

0.45 Königliche Weihnachten TV-Romanze, USA 2014. Mit Stephen Hagan **86 Min.**

COMEDYSERIE



20.15 2 Broke Girls (3/13+14) USA 2014 Das große P(r)oblem / Liebe im Container. Mit Beth Behrs – Max (Kat Dennings) lernt mit ihrem Mitschüler Deke (Eric André) für die Konditorenschule. Bald befürchtet sie, dass sie sogar Gefühle für Deke haben könnte.

21.05 2 Broke Girls (3/15–17) Comedyserie. U. a.: Dekes Geheimnis / Von Schlümpfen und Hexen

22.15 King of Queens (8/10,14,11–12) Serie

23.55 Two and a Half Men (5/8–13) Comedyserie

2.10 Two and a Half Men (5/14–19) Comedyserie

KRIMISERIE



20.15 Rizzoli & Isles (7/6+7) USA 2016 Geister / Fette Beute – Nachdem in einer Klinik eine Krebspatientin ermordet wurde, taucht bei der Polizei die Schriftstellerin Caspary (Serena Scott Thomas, r.) auf und bietet ihre Hilfe an. Sie glaubt, dass Geister am Werk waren.

21.45 Rizzoli & Isles (7/8–10) Krimiserie USA 2016. Orange / 65 Stunden / Altlasten

0.00 Blindspot (4/18–20) Krimiserie. Familie / Dämonen der Vergangenheit / Rache!

2.15 Rizzoli & Isles (7/1–4)

KRIMISERIE



20.15 NCIS: Sydney START (1/1+2) 8-tlg. USA / Aus 2023. Tot im Wasser / Schlangen im Gras – Beim Tod eines US-Matrosen müssen Mackey (Olivia Swann) und ihr Kollege J D (Todd Lasance) zusammenarbeiten. Jemand macht sich an den atomaren Geheimnissen der US Navy zu schaffen.

21.50 NCIS: Sydney (1/3–5) Serie. Waffenbrüder / Der Deserteur / Louies Gründe

0.10 NCIS: Sydney (1/6–8) El Maestro / Im Bunker / Der Clown

2.25 Criminal Minds (13/18–21) Krimiserie

SCI-FI-ACTION



20.15 Independence Day: Wiederkehr USA 2016. Mit Jeff Goldblum – 20 Jahre nach der Alieninvasion droht erneut ein Angriff der Außerirdischen. Nun ruht alle Hoffnung auf den Kampfpiloten Jake (Liam Hemsworth, v.) und Dylan. FSK: 12/**115 Min.**

22.10 Sci Xpert Dokureihe, D 2007. Schall im Weltall / Bedrohung durch Kometenbewegungen

22.25 Akte X (6/11–13) Zwei Väter (1) / Ein Sohn (2) / Aqua Mala

0.45 Akte X (6/14–19) U. a.: Montag / Arkadien / Alpha / Trevor

SHOW



20.15 LOL – Last One Laughing UT D 2022. Ein Kobold in Zwickau (3/4) – Pünktlich zur Halbzeit zündet Bully die nächste Stufe und die Teilnehmer stehen einem erfahrenen Vollprofi gegenüber, den sie alle gerne gemieden hätten (o.: Szene).

20.45 The Boys UT (2/8) Actionserie, USA 2020 Was ich weiß

21.55 House of Spoils UT Horror, USA 2024. Mit Ariana DeBose, Barbie Ferreira FSK: 12/**105 Min.**

23.40 Secret Level UT (1/14+6) Animation

0.05 Bang Bang Baby (1/2)

sky replay

5.35 True Detective START (3/1–4) 8-tlg. Krimiserie, USA 2019. Der Große Krieg und die moderne Erinnerung / Den Morgen wirst du nicht erleben / Das große Nie / Der Tag und die Stunde

9.35 True Detective (3/5–8) Krimiserie, USA 2019. Wenn du Geister hast / Jäger in der Dunkelheit / Das Letzte Land / Was verloren war. Mit Mahershala Ali, Carmen Ejogo

13.50 True Detective START (4/1–3) Krimiserie, USA 2024 – Als die Polarnacht über den äußersten Norden Alaskas hereinbricht, verschwindet die Besatzung einer Arktis-Forschungsstation.

16.50 True Detective (4/4–6) Krimiserie

20.15 The White Lotus START (1/1+2) 6-tlg. Comedyserie, USA 2021. Die Ankunft / Ein neuer Tag. Mit Murray Bartlett – Im Luxusresort „The White Lotus“ kommt es zu Spannungen zwischen dem Hotelpersonal und den launischen Urlaubern.

22.05 The White Lotus (1/3+4) Comedyserie, USA 2021. Wir sind nur Affen / Rückbesinnung Mit Jennifer Coolidge

0.05 The White Lotus (1/5+6) Comedyserie, USA 2021. Die Lotusesser / Abreise

2.10 Quatsch Comedy Club Show (5/1–4) Gäste: Thomas Hermanns, Oliver Pocher u. a.

AXN WHITE HD

6.25 Candice Renoir (4/7–10) Die ganze Wahrheit verschweigt man besser / Kein Rauch ohne Feuer / Seine wahren Freunde erkennt man erst im Unglück / Auge um Auge und die Welt erblindet

9.50 Candice Renoir (5/1+2) Gebeichtet ist halb vergeben / Zwei Welten

11.35 Murdoch Mysteries (4/5–13) Krimiserie Monsieur Murdoch / Am Ende der Straße / Verborgene Schätze / Abgehört / Der Fluch / Stimmen aus dem Jenseits / Blutrausch / Der küssende Bandit / Murdoch In Wonderland

18.40 Murdoch Mysteries (5/1) Krimiserie, Kan / GB 2012. Murdoch und der Ruf der Wildnis

19.30 Murdoch Mysteries (9/5) Krimiserie. Nur noch 24 Stunden

20.15 Call the Midwife – Ruf des Lebens Special Weihnachtszauber (1+2)

21.45 Call the Midwife – Ruf des Lebens START (10/1–3) 7-tlg. Dramaserie, GB 2021. Verlorene Kinder / Ein steiniger Weg / Lernen und Lieben. Mit Leonie Elliott

0.30 Call the Midwife – Ruf des Lebens (10/4–7) Der größte Preis / Zuversicht und Hoffnung / Stärke und Mut / Liebe und Schmerz

4.05 Call the Midwife – Ruf des Lebens Special

4.55 Ein magischer Weihnachtswunsch TV-Komödie, USA / Kan 2015. Mit Bridget Regan, Victor Webster **84 Min.**

AXN BLACK HD

5.00 The Blacklist (7/14–19) Actionserie, USA 2020 Twamie Ullulaq (Nr. 126) / Gordon Kemp (Nr. 158) / Nyle Hatcher (Nr. 149) / Roy Cain (Nr. 150) / Brüder / Die Brüder Kazanjian (Nr. 156-157). Mit James Spader

9.25 The Blacklist (8/1–8) Actionserie, USA 2020 Roanoke (Nr. 139) / Katarina Rostova (Nr. 3) / 450 Gramm / Elizabeth Keen (Nr.1) / Die Fribourg Gruppierung (Nr.140) / Die Wellstone Agentur (Nr. 127) / Mary, die Chemikerin (Nr. 143) / Ogden Greeley (Nr. 40)

15.05 Unforgettable (1/17–21) Sackgassen / Fred ist zurück / Nah am Feuer / Die Bombe / Fred's Endspiel

18.35 Yellowstone (4/2+3) Westernserie, USA 21 Phantomschmerz / Ich sehe nur dich

20.15 Venom Fantasyaction, USA 2018. Mit Tom Hardy, Michelle Williams FSK: 12/**109 Min.**

22.05 A Spy Among Friends (1/2) Thrillerserie Ein alter Verdacht

23.05 Safe Harbor (1/5) Serie, NL / Bel 25. Massaker am Valentinstag

23.55 Yellowstone (4/2+3) Westernserie, USA 21 Phantomschmerz / Ich sehe nur dich

1.30 Venom Fantasyaction, USA 2018. Mit Tom Hardy FSK: 12/**109 Min.**

3.20 The Equalizer Actionthriller, USA 2014. Mit Denzel Washington, Marton Csokas FSK: 16/**127 Min.**

Sky Cinema-Paket ! Letzte Ausstrahlung

Altersempfehlungen: 3 ab 3 Jahren **Serieninfo:** Sendungs- o. Folgentitel (1/2) = 1. Staffel / 2. Folge Aktuelle Programminfos und -änderungen auf **www.tvdigital.de**

MORGENS 14 20 15 SO NACHTS

CRIME+ INVESTIGATION

8.00 **Expert Witness** Reihe
8.30 **Der Toronto-Village-Killer** Dokureihe
11.15 **Ein Leben nach dem Sexhandel** Dokufilm, USA 2021. Regie: Sadhvi Siddhali Shree
12.10 **Grace Millane – Der Tinder-Mord** Doku
13.00 **Die Bowraville-Morde** Dokufilm, Aus 2020
13.55 **Unschuldig hinter Gittern** Dokureihe, Aus 2020. Dennis Maher – 19 Jahre im Gefängnis / Kwame Ajamu – 28 Jahre im Gefängnis
15.45 **Vermisst und ermordet** Dokureihe, GB 2024. Ryan Mason / Rosalyn Hunt
17.35 **Vermisst und ermordet** Dokureihe, GB 2024. Julie Hogg / Gagandip Singh
19.25 **Bloodline Detectives – Die DNA der Täter** Reihe, Irl / GB / USA 2024. Spuren im Sand

DOKUREIHE



20.15 **Wie ich ermordet wurde** USA 2024. Unbekannte Leiche am Straßenrand / Leiche an Bord – Als eine Frauenleiche am Straßenrand gefunden wird, ist es die Aufgabe von Dr. Satish Chundru (o.: Szene), sie nicht nur zu identifizieren, sondern auch herauszufinden, wie sie gestorben ist.

21.55 **Der Eunuchen-Macher**
22.50 **Der Fall Ján Kuciak – Journalistenmord in der Slowakei** Doku
23.40 **Der letzte Klick** Dokureihe. Andrew
0.10 **Vermisst und ermordet** Dokureihe

ROMANCE TV

7.15 **Das Kindermädchen: Mission Kanada** TV-Drama, D 20 FSK: 6 **/88 Min.**
8.45 **Familie Dr. Kleist** (7/5–10) Familienserie, D 2017. U. a.: Geheimnisse / Große Kinder, große Probleme
13.45 **Verliebt in Amsterdam** TV-Komödie, D 17. Mit R. Russek **88 Min.**
15.15 **Schlaflos in Istanbul** TV-Komödie, D 2014 Mit Tim Bergmann, Jasmin Gerat **90 Min.**
16.50 **Stars im Interview** Talk, D 2013
17.05 **Das Traumschiff: Palau** TV-Reiseepisoden, Ö / D 2016. Mit Nick Wilder FSK: 6 **/89 Min.**
18.40 **Zum Glück gibt's Schreiner** TV-Komödie, D 2020 – In ihrem Heimatdorf lernt die statusbewusste Münchner Junganwältin Katharina den smarten Schreiner Mike kennen. **89 Min.**

TV-LIEBESKOMÖDIE



20.15 **Einfach Rosa – Die Hochzeitsplanerin** D 2015. Mit Petra Kelling, Sara Fazilat – Grafikerin Rosa (Alexandra Neldel, r.) gründet ihre eigene Hochzeitsagentur. Mit Hilfe der resoluten Meral macht sich die Hochzeitsplanerin begeistert ans Werk. FSK: 6 **/89 Min.**

21.45 **R. Pilcher: Wo die Liebe begann** TV-Liebesdrama, D / Ö 06 **90 Min.**
23.20 **Autumn in the City – Herbstzauber in New York** TV-Liebeskomödie, USA / Kan 22 **84 Min.**
0.45 **Südstadt** TV-Drama, D 2017. Mit Anke Engelke, P. Besson FSK: 12 **/89 Min.**

HEIMAT KANAL

6.30 **Diese Drombuschs** (4/6) Die Heimkehr
8.05 **Da kommt Kalle** (3/5–9) Familienserie Camping unter Freunden / Falsches Spiel / Teure Ferien / Mutproben / Sommerfrische
12.00 **Musikparade** Show
12.55 **Stargast** Reihe, D 2018 Gunther Philipp
13.15 **Königin Luise** Historiendrama, D 1957. Mit D. Borsche FSK: 12 **/100 Min.**
15.00 **Königliche Hoheit** Komödie, D 1953. Mit Dieter Borsche, Ruth Leuwerik FSK: 6 **/102 Min.**
16.50 **Mädchenjahre einer Königin** Komödie, Ö 1954. Mit Romy Schneider, Adrian Hoven FSK: 6 **/104 Min.**
18.40 **Der Bergdoktor** (14/4) Familienserie, D / Ö 2021. Feuer (1)
19.20 **Die Bergretter** (13/8) Actionserie, D / Ö 2021 Dieses eine Leben (1)

TRAGIKOMÖDIE



20.15 **Der Hauptmann von Köpenick** D 1956. Mit Hannelore Schroth – Berlin um 1900: Der Schuster Wilhelm Voigt (Heinz Rühmann) bekommt nach einem Gefängnisaufenthalt keinen Pass. Er ersteht eine Uniform und besetzt das Rathaus. FSK: 12 **/89 Min.**

21.45 **Der schräge Otto** Revuekomödie, D 1957 Mit Germaine Damar, W. Giller FSK: 12 **/98 Min.**
23.30 **Hallo Taxi** SW Komödie, Ö 1958. Mit Hans Moser, W. Korth FSK: 12 **/89 Min.**
1.00 **Zwei Herzen im Mai** Musikkomödie, D 1957 Mit W. Giller FSK: 12 **/96 Min.**

DISCOVERY CHANNEL HD

5.00 **Street Outlaws** Reihe
5.45 **So wird's gemacht!**
6.10 **Die Superkräfte der Tiere** Dokureihe
6.30 **Fang des Lebens** Dokusoap. U.a.: Aufholjagd / Schusstherapie
10.20 **Goldtaucher der Beringsee** Der Sturm kommt / Zwischen Hoffen und Bangen
13.20 **Expedition X** Dokureihe, USA 2024 Die Schrecken der Trans-Allegheny-Anstalt / Der spukreichste Ort Amerikas / Neues von Nessie Moderation: Josh Gates
15.40 **This is Mark Rober** Reihe, USA 2023. Die Elefanten-Zahnpasta / Die Glitterbombe / Der Eichhörnchen-Parcours
18.00 **This is Mark Rober** Dokureihe. Eintauchen, bitte! / Automatisch pneumatisch / Ultimative Weitschüsse

DOKUREIHE



20.15 **Die Apollo-11-Verschwörung** USA 2019. Geheime Helfer – Gibt es endgültige Beweise, dass am 20 Juli 1969 tatsächlich unter US-amerikanischer Ägide die erste Mondlandung stattgefunden hat? Immer wieder wurden Zweifel daran laut.

21.00 **Coopers Geheimnis** Der Brief im Nachlass
21.45 **Expedition X** Reihe Das Tor zur Unterwelt
22.30 **Faszinierende Kreaturen – Die Eiszeit-Expedition** Dokufilm, USA 2019 **95 Min.**
0.05 **Otto Bulletproof – Facing the Unknown**

RTL CRIME HD

5.45 **Das Böse im Blick**
7.25 **Im Namen des Gesetzes** (10/8) Todesspiel
8.10 **Im Namen des Gesetzes** (11/5–7) Krimiserie
10.40 **Alarm für Cobra 11** (21/5,9–11) Actionserie, D 2016. Liebesgrüße aus Moskau / Tod ohne Warnung / Vaterfreuden / Operation Midas
14.00 **Alarm für Cobra 11** (21/12) Serie. Risiko
14.50 **CSI:NY** (3/13–15) Serie, USA 2007. Um Haaresbreite / Alibi auf Rechnung / Blutiges Labyrinth. Mit Gary Sinise
17.00 **CSI:NY** (3/16+17) Serie Tod in der Badewanne / Asche zu Asche
18.30 **Ivan Milat: Der Rucksack-Mörder** Dokureihe, Aus 2021. Die verscharrte Leiche
19.20 **The Disappearance of William Tyrrell – Der Junge im Spiderman Kostüm** Vermisst

DOKUREIHE



20.15 **Cold Justice – Verdeckte Spuren** USA 2013. Unfall oder Mord? – Am 6. Juli 1988 starb Rachelle an den Folgen eines Autounfalls mit Fahrerflucht. Yolanda McClary (o.) schaut mit ihrem Team die Akten dieses Falls durch.

21.00 **Anwälte der Toten – Die schlimmsten Serienkiller der Welt** Robert Hansen / Ronald Dominique
22.35 **Orphan Black: Echoes** (1/5) Dramaserie Fragen werden gestellt
23.25 **Icebreaker – Killer an Bord** (1/1) Krimiserie
0.10 **Das Böse im Blick**

RTL LIVING

5.10 **Das perfekte Dinner**
6.00 **Shopping Queen** Reihe
7.35 **Zwischen Tüll und Tränen** Dokusoap
8.25 **Einsatz in vier Wänden**
9.20 **Chefkoch TV – Lecker muss nicht teuer sein**
10.10 **Goodbye Deutschland!**
13.25 **Jamies 15 Min. Küche** Show. Chili-con-Carne-Fleischbällchen
13.55 **Cook clever mit Jamie** Kochreihe. Schinken
14.45 **Unser Traum vom Schloss: DIY** Dokusoap
15.35 **Die außergewöhnlichsten Hotels der Welt** Dokureihe
16.25 **Grand Designs Schweden: Der Weg zum Traumhaus** Dokureihe. Betonbau über den Baumwipfeln
17.15 **Shopping Queen** Reihe
18.05 **Zwischen Tüll und Tränen** Dokusoap
18.55 **Jamies 15 Min. Küche**
19.25 **Cook clever mit Jamie** Kochreihe. Piri Piri Pork

REIHE



20.15 **Undercover Boss** D 2019. Bien-Zenker GmbH – Marco Hammer (o.), Chef der Bien-Zenker GmbH, ist in dieser Folge im Undercover-Einsatz. Getarnt als TV-Show Kandidat, arbeitet er im eigenen Unternehmen.

21.45 **Undercover Boss** Reihe, D 2021. E.ON Energie Dialog GmbH
23.20 **Chefkoch TV – Lecker muss nicht teuer sein** Show, D 2022. Cornelia, Lena, Pepe & Jacob
0.10 **Zwischen Tüll und Tränen** Dokusoap Wetzlar: „Marie Bernal" / Speyer: „Vivid Bridal"
0.55 **Undercover Boss**

RTL PASSION

7.20 **Hinter Gittern** (9/24–26) Serie, D 02 Überraschendes Wiedersehen / Kurzer Prozess / Und raus bist Du
9.50 **Hinter Gittern** (10/1+2) Justizserie. Überreste / Getrennte Wege
11.30 **Unter uns** (4658–4662) Serie. U. a.: Leonie schläft mit Paco / Krabbelgruppen-Desaster / Eva will sich bessern / Paco ist eifersüchtig
13.45 **Pumpkin Pie Wars – Ein Konkurrent zum Anbeißen** TV-Liebeskomödie, USA 2016. Mit Julie Gonzalo **82 Min.**
15.15 **Berlin Models – Unser Leben, unser Traum** (11–16) Geheimniskrämerei / Unterdrückte Gefühle / WG-Leben / Durchhänger / Testshooting / Rangeleien
18.00 **Desperate Housewives** (8/19–21) Dramedyserie, USA 2012 Ein Strich durch die Rechnung / Machtverlust / Der Prozess
20.15 **Desperate Housewives** (8/22+23) Dramedyserie. Ich war's! / Das letzte Pokerspiel
21.45 **Sar Ankhon Par – Die große Liebe** Drama, Ind 1999. Mit Shruti Ulfat, Dilip Joshi **130 Min.**
23.55 **Hinter Gittern** (9/24–26) Serie, D 02 Überraschendes Wiedersehen / Kurzer Prozess / Und raus bist Du
2.20 **Hinter Gittern** (10/1+2) Justizserie. Überreste / Getrennte Wege
3.55 **Gute Zeiten, schlechte Zeiten** (4661) Serie
4.20 **Unter uns** (4658+4659) Serie

SAT.1 EMOTIONS

7.10 **Die Kanzlei** (4/1)
8.00 **HIP: Ermittlerin mit Mords-IQ** (3/7+8)
10.05 **Candice Renoir** (7/3+4)
11.45 **Three Pines** (1/4)
12.40 **FBI: Most Wanted** (4/3+4) Krimiserie
14.00 **FBI: Special Crime Unit** (5/16+17) Serie
15.20 **Book Club – Das Beste kommt noch** Komödie, USA 2018 **101 Min.**
17.05 **Criminal Minds** ⊠ (17/1+2) Gold Star / Soziale Ansteckung
18.45 **Killing Eve** ⊠ (1/7+8)
20.15 **Ein ganz normaler Tag** TV-Drama, D 2019. Mit S. Gerhardt FSK: 12 **/88 Min.**
21.45 **Das vergessene Dorf – Cora Steins erster Fall** TV-Drama, D 2019. Mit S. Hoecke FSK: 12 **/87 Min.**
23.15 **Zurück zum Glück** TV-Komödie, D 2010 Mit S. Simon FSK: 6 **/91 Min.**

GEO TELEVISION HD

12.40 **Next Goal Wins – Das Spiel ihres Lebens** Dokufilm, GB 14 **93 Min.**
14.15 **Benjamin Netanjahu – Der Medienprofi und die Macht** Dokufilm, Isr 2019 **85 Min.**
15.45 **Das Jahr des Schneeleoparden** Doku
16.45 **Das kleine Rentier und sein erstes Weihnachten** Doku, GB 20
17.35 **Brasilien – Welt des Wassers** Doku, Ö 2015
18.30 **Tierische Kämpfer**
19.25 **The Last Dance**
20.15 **The Last Dance** Dokureihe, USA 2020
21.50 **Die schönsten Zugreisen der Welt** Dokureihe, GB 22. Portugal
22.40 **Die Welt in Farben**
23.25 **Ägyptens vergessene Pyramide** Doku, GB 20
0.15 **Hitlers Russlandfeldzug** Dokureihe, GB 2021

PRO 7 FUN HD

7.20 **The Tourist – Irisches Blut** (1/3–6) Serie
11.15 **The Gentlemen** Actionkomödie, GB / USA 2019 FSK: 16 **/110 Min.**
13.05 **9-1-1: Notruf L.A.** (6/10–13) Dramaserie
15.55 **Estonia** (1/7) Serie
16.40 **Philip K. Dick's Electric Dreams** (1/4) Serie
17.30 **Ash vs. Evil Dead** (2/8)
17.55 **The Sentinels** (1/2)
18.40 **Higurashi no naku koro ni** (1/1) Animation
19.00 **The Promised Neverland** (1/11) Animeserie
19.25 **86 Eighty-Six** (1/20+21)
20.15 **Stereo** Thriller, D 2014 Mit Jürgen Vogel, M. Bleibtreu FSK: 16 **/90 Min.**
21.50 **German Angst** Horror, D 2015. Mit Lola Gave FSK: 18 **/102 Min.**
23.35 **Saturday Night Live**
0.20 **The Tonight Show Starring Jimmy Fallon**

SILVERLINE

12.05 **Beach Bum** ⊠ Komödie, USA / GB / CH / F 2019 FSK: 16 **/92 Min.**
13.40 **Acts of Violence** ⊠ Action, USA 2018. Mit C. Hauser FSK: 16 **/89 Min.**
15.10 **Free the Nipple** ⊠ Komödie, USA 2014. Mit Lina Esco FSK: 12 **/76 Min.**
16.30 **Blue my Mind** ⊠ Fantasy, CH 2017. Mit L. Wedler FSK: 16 **/93 Min.**
18.10 **Im Winter ein Jahr** Drama, D 2008. Mit K. Herfurth FSK: 12 **/123 Min.**
20.15 **Body Odyssey** ⊠ NEU Drama, It / CH 2023 Mit Julian Sands, Tim Pritchett FSK: 16 **/103 Min.**
21.55 **Inglourious Indonesian Bastards** ⊠ Kriegsfilm, Indon 2009. Mit D. Alamsyah FSK: 16 **/108 Min.**
23.45 **Body Odyssey** Drama, It / CH 2023. Mit Julian Sands FSK: 16 **/103 Min.**

genial gelungen geht so grausig OO Zweikanal Dolby Surround 5.1 Dolby Digital SW schwarz-weiß UT Untertitel Bildbeschreibung für Sehbehinderte
OnDemand Verfügbar bei Sky On Demand oder in der Mediathek des jeweiligen Senders UHD Ultra HDTV ⊠ Jugendschutz-Vorsperre

KABEL 1 CLASSICS

9.15 Der Schatz im Silbersee Western, D / Jugoslawien 62 FSK: 6/**98 Min.**

11.00 Winnetou II Western, D / It / Jugoslawien 1964. Mit Lex Barker, Pierre Brice FSK: 6/**87 Min.**

12.35 Old Surehand Western, D / Jugoslawien 1965 Mit Pierre Brice, Erik Schumann FSK: 6/**89 Min.**

14.05 Unter Geiern Western, D / F / It / Jugoslawien 1964 FSK: 12/**95 Min.**

15.45 Der Ölprinz Western, D / Jugoslawien 1965 Mit P. Brice FSK: 6/**87 Min.**

17.15 Winnetou und das Halbblut Apanatschi Western, D / Jugoslawien 1966. Mit Götz George FSK: 12/**90 Min.**

18.40 Winnetou III Western, D / Jugoslawien / It 1965. Mit Lex Barker, Pierre Brice – Bandenführer Rollins will den Indianern ihr Land abjagen. FSK: 6/**89 Min.**

KOMÖDIE



20.15 Ödipussi
D 1988. Mit Katharina Brauren – Weil sich der 56-jährige Paul (Vicco von Bülow), der immer noch bei seiner Mutter lebt, in die betuliche Psychologin Margarethe (Evelyn Hamann) verliebt, gerät sein sonst so geregeltes Leben völlig durcheinander. **84 Min.**

21.40 Pappa ante portas Komödie, D 1991. Mit Evelyn Hamann **86 Min.**

23.10 Ewige Jugend Tragikomödie, It / GB / CH 2015 FSK: 6/**119 Min.**

1.10 Der Feind in meinem Bett Psychothriller, USA 1990 FSK: 16/**95 Min.**

KINOWELT TV

9.30 Bad Lieutenant ⊠ Thriller, USA 1991. Mit H. Keitel FSK: 16/**93 Min.**

11.05 Italienisch für Anfänger Tragikomödie, Dän 2000. Mit Anders W. Berthelsen FSK: 6/**105 Min.**

12.55 Die Faust der Rebellen Krimidrama, USA 72 ⊠ Mit Barbara Hershey, V. Argo FSK: 16/**85 Min.**

14.25 Der letzte Kaiser Historienfilm, GB / China / F / It 87. Mit John Lone, Peter O'Toole, Joan Chen FSK: 12/**156 Min.**

17.05 Delicatessen ⊠ Groteske, F 1991. Mit Karin Viard – Der arbeitslose Clown Louison gerät in ein Haus voller Kannibalen. Er verliebt sich dort in Julie, die Tochter des Metzgers Clapet. FSK: 16/**99 Min.**

18.45 Alles in Butter Komödie, USA 2011 Mit Jennifer Garner, Ty Burrell FSK: 12/**87 Min.**

KRIMIKOMÖDIE



20.15 Brügge sehen ... und sterben? ⊠
GB / USA 2008. Mit Eric Godon – Die Killer Ken (Brendan Gleeson, r.) und Ray (Colin Farrell) müssen auf Geheiß ihres Chefs Harry in Brügge untertauchen. Dort erhält Ken den Auftrag, Ray zu töten. FSK: 16/**103 Min.**

22.00 A Taxi Driver ⊠ Drama, Kor 2017. Mit Choi Gwi-hwa FSK: 16/**135 Min.**

0.15 It Follows ⊠ Horror, USA 2014. Mit Maika Monroe FSK: 16/**96 Min.**

1.55 Schmetterling und Taucherglocke Biografie, F / USA 2007. Mit M. Amalric FSK: 12/**107 Min.**

sky sport top event

7.00 Formel 1: Katar Sprint
8.00 Formel 1: Großer Preis von Katar Qualifying
8.15 Fußball: Bundesliga
8.30 Fußball: 3. Liga
9.15 Fußball: 2. Bundesliga
10.00 Fußball: Bundesliga
10.55 Fußball: U19-DFB-Nachwuchsliga LIVE
13. Spieltag: **Bremen – FC St. Pauli Anstoß: 11.00**
13.00 Fußball: 2. Liga LIVE
14. Spieltag: Konferenz **Anstoß: 13.30 Uhr**
15.30 Fußball: England LIVE
13. Spielt.: **West Ham – FC Liverpool** (Live-Einstieg) **Anstoß: 15.00 Uhr**
17.05 Fußball: England LIVE
13. Spieltag: **FC Chelsea – FC Arsenal Anstoß: 17.30**
Seit sieben Spielen konnte der FC Chelsea im Londoner Derby nicht gewinnen. Teilweise setzte es heftige Pleiten wie beim 0:5 im April 2024.

EISHOCKEY



19.30 Eishockey: NHL LIVE
New York Islanders – Washington Capitals
Bei den New York Islanders zählt Mathew Barzal (l.) zu den talentiertesten Spielern im Kader. Er sorgte in dieser Saison allerdings auch bereits für Negativschlagzeilen und wurde aus dem Kader gestrichen.

22.00 Eishockey: NHL LIVE
Chicago – Anaheim Ducks
0.30 Basketball: NBA LIVE
Portland – Oklahoma
2.30 Formel 1: Katar
3.00 Fußball: England
3.30 Fußball: 3. Liga
4.30 Fußball: 2. Liga
Kompakt. Bis 5.30 Uhr

sky sport mix

5.30 scooore Argentinien!
6.00 Fußball: DFB-Pokal
6.15 Fußball: 3. Liga
7.00 Eishockey: NHL
Pittsburgh – Toronto
9.00 Basketball: NBA
Minnesota – Boston
11.00 Eishockey: NHL
11.30 scooore Argentinien!
12.00 Eishockey: NHL Seattle Kraken – Edmonton
14.00 NHL on the Fly
Aktuelle Meldungen aus der besten Eishockey-Liga der Welt
14.55 Fußball: England LIVE
13. Spieltag: **Nottingham Forest – Brighton & Hove Albion Anstoß: 15.00 Uhr**
17.05 Fußball: 3. Liga
16. Spieltag (Samstag) U. a.: 1. FC Saarbrücken – Rot-Weiss Essen, SSV Ulm – 1860 München, Duisburg – Aachen
17.50 NHL on the Fly
18.45 Eishockey: NHL
Seattle Kraken – Edmonton Oilers

EISHOCKEY

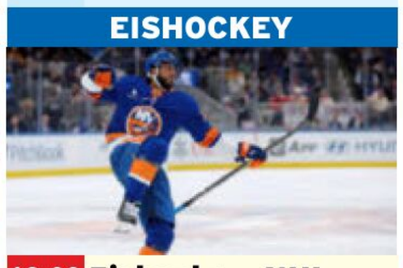

19.00 Eishockey: NHL LIVE
New York Islanders – Washington Capitals
2021 erreichten die Islanders (Anthony Duclair, o.) das Stanley Cup Semifinal. Danach qualifizierten sie sich nur noch zweimal für die Postseason – und flogen dabei jeweils in der ersten Runde raus.

21.30 Eishockey: NHL LIVE
Chicago Blackhawks – Anaheim Ducks
0.30 Fußball: 3. Liga
16. Spieltag: Alle Spiele
1.30 Rallye-WM
Rallye Saudi-Arabien: SS17 Thabhan 2 (Power Stage). Bis 3.00 Uhr

sky sport

9.05 Fußball: England U. a.: 13. Spieltag: Highlights Samstag / PL Stories
10.30 Fußball U. a.: Best Goals: Chelsea – Arsenal / 13. Spieltag: Sunderland – Bournemouth
12.00 Fußball: England 13. Spieltag: Tottenham – Fulham / 13. Spieltag: Highlights Samstag
12.50 Fußball 13. Spieltag: LIVE **Crystal Palace – Manchester Utd. Anstoß: 13.00**
15.00 Fußball 13. Spieltag: LIVE **West Ham United – FC Liverpool Anstoß: 15.30**
17.05 Fußball 13. Sp.: **Chelsea – Arsenal** LIVE **Anstoß: 17.30**
– Die „Blues" feierten zum letzten Mal im Juli 2021 einen Sieg gegen den Stadtrivalen. Seitdem musste Chelsea sechs Niederlagen einstecken und spielte zweimal unentschieden.
19.30 Fußball 13. Sp.: Match of the Week: Analyse

FUSSBALL



20.30 PL Stories
Arsene Wenger – Arsene Wenger (o.) ist bis heute der erfolgreichste und auch der dienstälteste Trainer in der Geschichte des FC Arsenal. Er war von 1996 bis 2018 bei dem Londoner Verein tätig.

21.00 Fußball Greatest Games: Chelsea – FC Arsenal (1997) / Bergkamp: Genius of Space
22.30 Fußball: England 13. Spieltag: Match of the Week: Die Analyse
23.00 Fußball: England U. a.: 13. Sp.: All Goals: Die Highlight-Show
0.00 Fußball 13. Spieltag: Chelsea – Arsenal

sky sport

5.45 Meine Geschichte Talk
6.15 2. Liga Alle Spiele
7.15 Bundesliga 12. Spielt.: FC Bayern – St. Pauli
7.30 Das Eintracht Magazin
8.00 Bundesliga 12. Spielt.: Leverk. – Dortmund
10.00 Bundesliga Alle Spiele
10.55 U19-DFB-Nachwuchsliga LIVE
13. Spiel.: **Bremen – St. Pauli Anstoß: 11.00**
13.00 2. Bundesliga LIVE
14. Spielt.: **Bielefeld – Münster, Elversberg – Darmstadt, Dresden – Düsseldorf** (auch in der Konferenz) **Anstoß: 13.30**
15.30 2. Bundesliga
14. Spieltag: Alle Spiele, alle Tore
16.30 Bundesliga Skylights
17.30 Bundesliga 12. Spieltag: Hamburger SV – VfB Stuttgart
18.00 Sky90 Fußballdebatte
19.30 Bundesliga
12. Spieltag: Frankfurt – VfL Wolfsburg
20.15 2. Liga Sprint (14)

FUSSBALL



20.30 Bundesliga
12. Spieltag: Hamburger SV – VfB Stuttgart / Frankfurt – Wolfsburg – Kamil Grabara (o.) kam aus Kopenhagen nach Wolfsburg.
21.00 Meine Geschichte Talk
21.30 Bundesliga 12. Spielt.: SC Freiburg – Mainz / Hamburg – Stuttgart
22.15 Bundesliga Sprint (12)
22.30 2. Liga Sprint (14)
22.45 Bundesliga 12. Spielt.
23.00 3. Liga 16. Spieltag
0.00 Bundesliga 12. Spielt.
1.00 2. Liga 14. Spieltag
2.00 Bundesliga Sprint (12)
2.15 2. Liga Sprint (14)
2.30 2. Liga 14. Spieltag
4.30 2. Liga Sprint (14)
4.45 Bundesliga Bis 5.00

EURO SPORT 2 HD

5.30 Langlauf Sprint klass.
6.30 Skispringen Herren
7.30 Snooker: Main Tour
8.50 Nord. Kombination
LIVE Aus Ruka. Herren: LL
9.30 Langlauf Sprint klas.
9.50 Langlauf Aus Ruka
LIVE 20 km fr. Stil Herren
11.00 Ski alpin RS Damen
11.45 Snooker: Main Tour UK Championship
13.45 Snooker: Main Tour
LIVE UK Championship
17.30 Langlauf Aus Ruka 20 km freier Stil Herren
18.00 Langlauf 20 km Damen
18.30 Biathlon Aus Östersund. Single-Mixed-St.
19.00 Biathlon Mixed-Staffel
19.45 Snooker: Main Tour UK Championship
23.30 Ski alpin Slalom D
0.15 Biathlon Mixed-Staffel
1.00 Ski alpin RS Damen
2.00 Ski alpin Slalom D
3.00 Snooker: Main Tour

SPORT IM LIVESTREAM

14.25 Fußball: Niederlande
LIVE 14. Sp.: **SPORTDIGITAL Telstar – Feyenoord**
14.42 Fußball: Bundesliga
LIVE 12. Spieltag: **DAZN Hamburg – Stuttgart**
16.15 Eishockey: DEL
LIVE 24. Spieltag, **MAGENTA** u. a.: **Adler Mannheim – Pinguins Bremerhaven**
16.57 Fußball: Bundesliga
LIVE 12. Spieltag: **DAZN Frankfurt – Wolfsburg**
18.57 Fußball: Bundesliga
LIVE 12. Spieltag: **DAZN SC Freiburg – Mainz 05**
19.00 Eishockey: NHL DAZN
LIVE **New York Islanders – Washington Capitals**
20.10 Fußball: Serie A DAZN
LIVE 13. Spieltag: **AS Rom – SSC Neapel**
21.30 Eishockey: NHL DAZN
LIVE **Chicago – Anaheim**
23.55 Basketball: NBA DAZN
LIVE **Portland – Oklahoma**

sky sport

12.30 Formel 1 Best Onboards: Kimi Räikkönen
12.50 Formel 2
LIVE 2. Rennen in Lusail
14.15 Chasing the Dream
14.30 Formel 1 Onboards: Daniel Ricciardo
15.00 Formel 1: GP von Katar Sprint kompakt
15.15 Formel 1: GP von Katar Qualifying kompakt
15.30 Formel 1: GP von Katar Vorberichte
16.55 Formel 1: GP von
LIVE **Katar** Rennen
18.45 Formel 1: GP von Katar Analysen
19.30 Formel 1: GP von Katar Pressekonferenz
20.00 Ted's Notebook GP Katar
20.30 Formel 1: GP von Katar Rennen
22.30 Ted's Notebook
23.00 Formel 1: GP von Katar Rennen kompakt

sky sport golf

7.00 Golf Golfszene 2025
7.30 Golf: Ladies European Tour Open de Espana, 3. Tag in Malaga
10.30 Golf: DP World Tour Australian PGA Championship, 4. Tag in Brisbane
13.30 Golf: Ladies European
LIVE **Tour** Open de Espana, 4. Tag in Malaga – Helen Briemglänzte im vergangenen Jahr mit dem vierten Platz.
16.30 Golf: DP World Tour Australian PGA Championship, 4. Tag in Brisbane
19.30 Golf: Ladies European Tour Open de Espana, 4. Tag in Malaga
22.30 Golf: DP World Tour 4. Tag in Brisbane
1.30 Golf: Greatest Holes
4.30 Golf: PGA Championship Offizieller Film

sky sport tennis

8.00 Tennis: ATP-Turnier Halbfinale in München
10.00 Tennis: ATP-Turnier Finale in München: Alexander Zverev – Ben Shelton
12.30 Tennis: ATP-Turnier Rückblick München
13.30 Tennis: ATP-Turnier Halbfinale in Stuttgart: Alexander Zverev – Ben Shelton
15.30 Tennis: ATP-Turnier Finale in Stuttgart: Alexander Zverev – Taylor Fritz
17.30 Tennis: WTA-Turnier Turnier in London
21.30 Tennis: WTA-Turnier Halbfinale in London: Tatjana Maria – Madison Keys
23.30 Tennis: WTA-Turnier Finale in London: Tatjana Maria – Amanda Anisimova

sky sport austria 1

14.00 Fußball: Bundesliga
LIVE 15. Runde (alle Spiele in der Konferenz) **Anstoß: 14.30**
15.00 Fußball: England
LIVE 13. Spieltag: **West Ham United – FC Liverpool Anstoß: 15.00**
17.05 Fußball: England
LIVE 13. Spieltag: **FC Chelsea – Arsenal Anstoß: 17.30**
19.00 Fußball: Bundesliga
LIVE Alle Spiele, alle Tore
19.00 Eishockey: NHL
LIVE **Washington Capitals – New York Islanders**
20.00 Talk und Tore
LIVE Fußball-Talk
21.15 RIESENrad Talk
21.30 Eishockey: NHL
LIVE **Anaheim Ducks – Chicago Blackhawks**
21.45 Fußball: Bundesliga
15. Runde kompakt
22.15 Talk und Tore
23.30 Champions League

Sky Cinema-Paket Weitere Pay-TV-Angebote

! Letzte Ausstrahlung **Serieninfo:** Sendungs- o. Folgentitel (1/2) = 1. Staffel / 2. Folge **HD** auch in HDTV empfangbar, nicht in allen Kabelnetzen verfügbar Altersempfehlungen: 3 ab 3 Jahren

SPIELFILME

23.15 NDR

Martin liest den Koran



NEU THRILLER Nachdem einer seiner Studenten als Selbstmordattentäter zahlreiche Menschen mit in den Tod riss, setzte Islamistik-Professor Neuweiser zwei Semester lang aus. Nun lehrt er wieder – und plötzlich sitzt da sein Student Martin vor ihm. Der junge Muslim hat angeblich eine Bombe gebaut und will nun ebenfalls „Ungläubige" töten. Zuvor aber möchte er sich vom Professor zeigen lassen, wo denn genau im Koran stünde, dass Allah sein Vorhaben verböte.
INFO Koran „light & to go" mit Ulrich Tukur als Islam-Erklärbär: sicher aufschlussreich auch für Außenstehende. Fraglich ist, ob die Exegese auch die richtige Zielgruppe erreichen und überzeugen kann.

D 2024 D Alexander Wolfshohl, Alissia Krupsky, Sarah Sandeh, Tanju Bilir, Charles Toulouse **R** Jurijs Saule **FSK** 16 **105 Min.** ➜1.00

Neuweiser (Ulrich Tukur, h.) und Martin (Zejhun Demiroy)

TAGESTIPP TV DIGITAL
Liefert – mit Mut zur Lücke – wichtige Denkanstöße

Humor	Anspruch	Spannung	Gefühl	Effekte
●	●	●●	●●	



0.50 ZDF

I am the Greatest

NEU DRAMA Daniel kämpft mit Minderwertigkeitskomplexen, ein Vater schämt sich für seinen Sohn, Teenie Yara wird von Mutti wie ein Kleinkind behandelt, und Karsten (Mark Waschke) hadert mit seinem Bedeutungsverlust in der eigenen Firma: Sieben Episoden erzählen von den Gedanken, mit denen sich Menschen mit ihrer Angst und Ohnmacht auseinandersetzen.
INFO Krempelt lässig unsere tradierten Sehgewohnheiten um.

D 2025 D Christian Erdt, Martin Weigel, Nicolai Zeitler, Tyll Zeitler , Ben Felipe **R** Marlene Bischof, Nicolai Zeitler **85 Min.** ➜2.15

Intime Einblicke in persönliche Gedanken

Humor	Action	Spannung	Gefühl	Anspruch
●	●	●	●●	●●



20.15 ZDF

Ein Fall für Conti – Der verlorene Sohn

TV-KRIMI Sitzt Falk Klopfer (Sebastian Urzendowsky) seit neun Jahren unschuldig wegen Mordes ein? Auf Drängen von dessen todkranken Vaters nimmt sich Rechtsanwältin Anna Conti (Désirée Nosbusch) der Sache an.

D 2025 D Malaya Stern Takeda, Peter Lohmeyer, Michael Wittenborn, Maximilian Mundt, Samuel Weiss **R** Nathan Nill **90 Min.** ➜21.45

Dicht erzählte Story mit Winkelzügen

Humor	Action	Spannung	Gefühl	Effekte
●		●●	●	



20.15 3SAT

Sterben für Beginner

TV-DRAMA Musikmanager Eric (Edin Hasanovic, l., mit Peter Kurth) erfährt, dass sein bester Freund Alex todkrank ist. Geschockt geht Eric das bevorstehende Ende des Kumpels proaktiv an und wird Bestatter. – Nach Eric Wredes Roman „The End".

D 2024 D Max Hubacher, Svenja Jung, Wolfram Koch, Steffi Kühnert, Dela Dabulamanzi **R** Christian Klandt **90 Min.** ➜21.45

Herzzerreißend echt und überaus lebendig

Humor	Anspruch	Spannung	Gefühl	Musik
●	●	●	●●●	●



20.15 MDR

Bach – Ein Weihnachtswunder

TV-DRAMA Wie ist das Weihnachtsoratorium von Johann Sebastian Bach (Devid Striesow) in den Tagen vor Heiligabend 1734 entstanden? Kantor und Organist Johann komponierte das Werk gegen allerlei Widerstände...

D/Ö 2024 D Verena Altenberger, Ludwig Simon, Dominic Marcus Singer, Lotta Herzog **R** Florian Baxmeyer **FSK** 6 **90 Min.** ➜21.45

Mitreißend und sehr glaubhaft inszeniert

Anspruch	Action	Spannung	Gefühl	Musik
●●		●●	●	●●



20.15 SKY CLASSICS

Das war der Wilde Westen

WESTERN In fünf Episoden erzählen die Regiegrößen John Ford, George Marshall und Henry Hathaway mit Stars wie Henry Fonda (o.), James Stewart oder John Wayne von der abenteuerlichen Besiedelung Nordamerikas.

USA 1961 OT How the West Was Won **D** Carroll Baker, Brigid Bazlen, Walter Brennan **FSK** 12 **145 Min.** ➜22.50 **Wh. 2.12.** 12.55

US-Pioniermythen als gigantisches Spektakel

Anspruch	Action	Spannung	Gefühl	Effekte
●	●●	●●	●●	



20.15 SKY HIGHLIGHTS

Konklave

THRILLER Der Papst ist unerwartet gestorben. Unter der Leitung von Kardinal Thomas Lawrence (Ralph Fiennes) treffen sich drei Wochen später 108 Kardinäle aus aller Welt zum Konklave in der Sixtinischen Kapelle. – Nach dem Roman von Robert Harris.

GB/USA 2024 D Stanley Tucci, Isabella Rossellini, John Lithgow, Carlos Diehz **R** Edward Berger **FSK** 6 **117 Min.** ➜22.15 **Wh. 2.12.** 13.30

Oscar-prämiert und grandios gespielt

Anspruch	Action	Spannung	Gefühl	Effekte
●		●●	●●	



20.15 KINOWELT TV

American Beauty

DRAMA Die Ehe des Mittvierzigers Lester (Kevin Spacey) ist eine Farce, der triste Job nervt. Als er sich in Teenie Angela (Mena Suvari) verliebt, meint er, es ginge bergauf... Mit fünf Oscars prämiertes Regiedebüt von Sam Mendes („Skyfall", „1917").

USA 1999 D Annette Bening, Thora Birch, Wes Bentley, Peter Gallagher, Scott Bakula **FSK** 16 ⊠ **117 Min.** ➜22.15 **Wh. 3.12.** 18.15

Zerlegt bitterböse die US-Vorstadtidylle

Humor	Anspruch	Spannung	Gefühl	Erotik
●	●●		●●	●



21.45 KABEL 1 CLASSICS

Asphaltgorillas

GANGSTERFILM Gangsta-Posse von Detlev Buck, der sich hier bei „Snatch" bedient: Der verschuldete Frank (Jannis Niewöhner) will mit Kumpel Atris einen Falschgeld-Deal durchziehen. Alles läuft aus dem Ruder. – Nach Ferdinand von Schirach.

D 2017 D Samuel Schneider, Ella Rumpf, Stefanie Giesinger, Kida Khodr Ramadan, Oktay Özdemir **FSK** 12 **100 Min.** ➜23.30 **Wh. 1.12.** 2.45

Neo-Noir-Hatz mit furiosem Finale

Humor	Action	Spannung	Gefühl	Effekte
●	●	●●		



21.55 ARTE

Damit ist die Sache für mich erledigt

SATIRE Jean-Jacques Annaud erzählt die bitterböse Story des Fußballers François (Patrick Dewaere). Nur kurz ist er der Held einer Provinz-Elf. Dann sinkt sein Stern, man lässt ihn fallen. Doch der Tag der Rache kommt!

F 1978 OT Coup de tête **D** Patrick Floersheim, France Dougnac, Jean Bouise, Paul Le Person **FSK** 12 **90 Min.** ➜23.25 **Wh. 5.12.** 1.25

Gekonnte Satire auf die Fußball-Hysterie

Humor	Action	Spannung	Gefühl	Anspruch
●	●	●	●	●



22.15 SKY HIGHLIGHTS

Heretic

HORROR Wollen Sie über Gott sprechen? Aber gern! Der nette Mr. Reed (Hugh Grant) bittet die Mormonen-Missionarinnen herein und offenbart den Dämon in sich. Er zwingt den Frauen eine Entscheidung auf, die ihren Glauben auf die Probe stellt.

USA/Kan 2024 D Sophie Thatcher, Chloe East, Topher Grace **R** Scott Beck, Bryan Woods **FSK** 16 **107 Min.** ➜0.10 **Wh. 2.12.** 7.20

Kaum zu fassen: Hugh Grant macht Angst!

Anspruch	Action	Spannung	Gefühl	Effekte
●	●	●●●	●	



23.30 KABEL 1 CLASSICS

Steig. Nicht. Aus!

THRILLER Karl (Wotan Wilke Möhring) und seine beiden Kinder sitzen im Auto fest. Ein Unbekannter droht am Handy mit Sprengung, wenn einer von ihnen den Wagen verlässt. Karl soll eine halbe Million Euro auf ein Offshore-Konto überweisen...

D 2018 D Hannah Herzsprung, Christiane Paul, Fahri Yardim, Mavie Hörbiger **R** Christian Alvart **FSK** 12 **105 Min.** ➜1.10 **Wh. 1.12.** 4.20

Irres Kammerspiel auf Rädern. Schalt. Es. Ein!

Humor	Action	Spannung	Gefühl	Effekte
	●●	●●	●	

genial gelungen geht so grausig NEU TV-Premiere OnDemand Verfügbar bei Sky On Demand oder in der Mediathek des jeweiligen Senders
●●● sehr viel ●● viel ● wenig **Serieninfo:** Sendungs- o. Folgentitel (1/2) = 1. Staffel / 2. Folge

SERIE



18.00 ZDF

SOKO Potsdam (6/1)

START KRIMI **Kleinod** Mitten in ein Wohnmobilidyll fällt ein Junggesellinnenabschied ein – und stolpert über den toten Campingplatzbesitzer. Zwischen selbst ernanntem Sheriff und Besserwissern wird fix klar: Der Täter ist noch vor Ort. Und die junge Kira (Ümran Algün, mit Michael Lott, Skandar Amini) der Schlüssel zum Fall. – Während SOKO-Teams in Leipzig, Wismar, Stuttgart und Wien in neue Herbstfolgen starteten, ist noch unklar, wann es mit der abgedrehten Staffel 8 an der Havel weitergehen wird. 12 Folgen, mo. 60 Min.➔19.00

NATUR & REISE



20.15 DAS ERSTE

Tiere im Rausch

NEU TIERE Mit vergorenen Sternäpfeln machen Schimpansen in Uganda lautstark Party. Nicht die Einzigen: Jeder Katzenbesitzer weiß, wie Minze auf die Mieze wirkt. Delfine schubsen Kugelfische vor sich her, um vom Nervengift Tetrodotoxin zu nippen, Karibus knabbern halluzinogene Pilze, Käfer kämpfen gern angezwitschert. – Alles ein Spaß zum Chillen, der gefährlich angreifbar macht? Ethnobotaniker Giorgio Samorini sieht darin die Chance, alte Verhaltensmuster aufzubrechen: Betrunkene Tiere wagen mehr. 45 Min.➔21.00

SPORT



13.45 EUROSPORT

Snooker: Main Tour

LIVE UK Championship in York, 1. Runde. Als amtierender Weltmeister war Zhao Xintong (o.) für die Hauptrunde qualifiziert. Seinen ersten großen Sieg bei einem Ranglistenturnier feierte der Chinese bei der UK Championship, die er 2021 für sich entschied. Bei seinen zwei Auftritten seitdem scheiterte der 28-Jährige in York aber jeweils in der Auftaktrunde. Erfolglos verlief auch seine bisherige Saison. In den ersten sieben Rankingevents 2025/26 stand er nur einmal im Achtelfinale. – Weiter: 19.45 Uhr. 225 Min.➔17.30



20.15 SAT.1

Der letzte Bulle

KRIMI (6/3+4) **Mord im Puppenpuff** Lebensechte Sexpuppen statt Sexarbeiterinnen schützen auch nicht vor Eifersucht, Scham und Erpressung. Bordellbetreiberin Renate liegt tot in ihrer schönen neuen Rotlicht-Welt. Auch danach bleibt Mick (Henning Baum) im Milieu: Ein toter DJ bot sich als Callboy an. 60 Min.➔21.15



22.20 SAT.1

Frier und Fünfzig

COMEDY (1/3+4) **Die Klatsche meiner Mutter** Wenn man Oma wird, ist das Leben vorbei... Zwischen der schwangeren Tochter Jola (Maria Matschke Engel, „Legend of Wacken“) und einer Mutter, die sich für die deutsche Kaiserin hält, versucht Annette, die Hauptrolle in einem griechischen Drama zu ergattern. 30 Min.➔22.50



18.35 ARTE

Entlang der Happiness Road

NEU FREIZEIT Atemberaubende Ausblicke: 1959 bis 1965 mit einfachsten Werkzeugen gebaut, schlängelt sich die von Ho Chi Minh getaufte, gut 180 km lange Piste durch die Provinz Ha Giang in Nordvietnam. Unterwegs: Schamanen, Motorradguides, ein drohender Taifun. 45 Min.➔19.20



23.25 ARTE

Roter Fluss

NEU NATUR Fragile Schönheit: Dass das Gebiet des Caño Cristales 2016 befriedet wurde, bringt Tourismus und Ausbeutung von Naturschätzen in das Herz Kolumbiens. In traumgleichen Sequenzen führt Guillermo Quinteros zweiter Dokufilm („Homo Botanicus“) zu Mythen und Sagen vom Rio Rojo. 70 Min.➔0.35



18.00 DF1

Fußball: Frauen

LIVE U23-Test: **Deutschland – Frankreich** Im Unterbau des DFB können sich die Spielerinnen für das A-Team empfehlen. So wie Larissa Mühlhaus (o.), die im Oktober die Scorerliste in der Bundesliga anführte und erstmals von Bundestrainer Christian Wück auf Abruf nominiert wurde. 135 Min.➔20.15



20.15 SPORT1

Fußball: The Icon League

LIVE 13. Spieltag in Düsseldorf. Finaler Spieltag der Hauptrunde und damit die letzte Chance, sich für die Play-ins in einer Woche oder direkt für das Final 6 (14.12. in Wien) zu qualifizieren. Darko Bodul (o., DNA Athletics) winkt zudem der Titel des Torschützenkönigs. 195 Min.➔23.30

SHOW & CO



20.15 VOX

Lege kommt auf den Geschmack

NEU KOCHEN **Das perfekte Weihnachtsessen** Emotionale Momente in der Küche: Zum ersten Mal ist Mama Ute dabei, wenn der Food-Tüftler der Gans eine knusprige Haut verpasst und Rotkohl zur Aroma-Explosion bringt. Gerade bei Letzterem kann er noch einiges lernen. Gut, dass Back-Spezialistin Sally auch noch mitmischt. 120 Min.➔22.15



20.15 NDR

Markt

NEU CHECK **Parfüm-Dupes** Die langwierige Kreation eines stimmigen Aromazusammenspiels, wertige Inhalte, schön gestaltete Flacons: Edle Düfte sind teuer. Duplikate kommen teils zu einem Drittel des Preises oft schlichter verpackt daher. Coco Chanel hätte die Nase gerümpft, aber einige Duftzwillinge kopieren das Original tatsächlich recht gut. 45 Min.➔21.00

DOKU & REPORT



20.15 PRO 7

Thilo Mischke.

NEU POLITIK **Dikta-Tour** Das Ungarn von Viktor Orbán, El Salvador, wo Nayib Bukele (o.) als „coolster Diktator der Welt“ regiert, die USA – sie alle zeigen, wie hoffähig Autokratien inzwischen geworden sind. Der Reporter durchleuchtet deren Strategien der Macht. Und stellt die unbequeme Frage, wie solide die Brandmauer bei uns wirklich ist. 135 Min.➔22.30



21.05 HISTORY

Konstruktionen in der Tiefe

NEU TECHNIK **Paris Underground** 303 Stationen auf 220 Kilometern: Die Metro vernetzt die Metropole dicht und effizient seit 125 Jahren. Nicht die einzige unterirdische Meisterleistung: Die Égouts, die Abwasserkanäle, bilden ein riesiges Röhren-Labyrinth, die Katakomben (o.), ursprünglich ein Steinbruch, faszinieren 55 Min.

KULTUR & INFO



22.00 NDR

Rollkoffer statt Nachbarn

NEU GESELLSCHAFT Ab Mai sind private Vermieter verpflichtet, den Behörden Daten zu melden. Zu spät für Yola (o.): Ihre Wohnung wurde wegen Eigenbedarfs gekündigt, dort rollen jetzt Koffer ein und aus, während sie verzweifelt sucht. – Eine Berliner Studie belegt: Jede neue Airbnb-Wohnung treibt die Mieten im Umfeld hoch. 45 Min.➔22.45



22.00 BAYERN

Lebenslinien

NEU PORTRÄT **Das Vermächtnis meiner Mutter** Für alle war es eine Selbstverständlichkeit, dass Monika (M., mit ihrer Familie) mit Anfang 20 das von der Mutter 1966 gegründete heilpädagogische Kinderheim „Die Wiege“ in Odelzhausen weiterführte. Erst ein Zusammenbruch lehrte sie, das Erbe zu ehren, ohne dabei selbst Schaden zu nehmen. 45 Min.➔22.45

SW schwarz-weiß OmU Original mit Untertiteln OT Originaltitel D Darsteller R Regie ! Letzte Ausstrahlung
FSK Altersfreigabe der Freiwilligen Selbstkontrolle der Filmwirtschaft ⊠ Jugendschutz-Vorsperre

DAS ERSTE HD

MORGENS

5.30 **Morgenmagazin** ▶ Magazin
9.00 **Tagesschau** ▶ UT
9.05 **Hubert ohne Staller** ▶ UT (11/11) Serie, D 24. Pizza Morte. Mit Christian Tramitz
9.55 **WaPo Bodensee** ▶ UT (2/3) Krimiserie, D 2018. Seidenstraße. Mit Floriane Daniel, Wendy Güntensperger
10.45 **Meister des Alltags** ▶ UT D 2019. Mod.: Florian Weber
11.15 **Wer weiß denn sowas?** ▶ UT D 25 (1323) Gäste: Hans-Jürgen Bäumler, Marika Kilius
12.00 **Mittagsmagazin** UT Mod.: Mirjam Meinhardt

14
14.00 **Tagesschau** ▶ UT
14.10 **Rote Rosen** ▶ UT (4252)
15.00 **Tagesschau** ▶ UT
15.10 **Sturm d. Liebe** ▶ (4506)
16.00 **Brisant** ▶ UT Magazin
17.00 **Tagesschau** ▶ UT
17.10 **Gefragt – Gejagt** ▶ UT Show, D 2025. Mod.: Alexander Bommes
18.00 **Wer weiß denn sowas?** NEU Show, D 2025 (1357 ▶ UT Gäste: Klaas Heufer-Umlauf, Christoph M. Herbst
18.50 **Morden im Norden** ▶ (12/2) Krimiserie, D25. Die Polin. Mit Sven Martinek, Julia E. Lenska, Sophie Lutz
19.45 **Advent vor acht** ▶ UT
19.50 **Wetter / Wirtschaft** ▶ UT
20.00 **Tagesschau** ▶ UT

ZDF HD

5.30 **Morgenmagazin** UT
9.00 **heute Xpress** ▶ UT
9.05 **Volle Kanne** ▶ UT Magazin, D 2025. Mod.: Nadine Krüger
10.30 **Notruf Hafenkante** ▶ UT (12/4) Polizeiserie, D 17. The Bigger Picture. Mit Sanna Englund, Matthias Schloo
11.15 **SOKO Wismar** ▶ UT (17/1) START 27-tlg. Krimiserie, D 2020 Tod im Robbenbecken. Mit Udo Kroschwald – Die Tierpflegerin Kim wird erschlagen im Robbenbecken gefunden – 27 Folgen, mo.–fr.
12.00 **Mittagsmagazin** ▶ UT
14.00 **heute** ▶
14.15 **Die Küchenschlacht** ▶ Reihe, D 2025. Björn Freitag sucht den Spitzenkoch
15.00 **heute Xpress** ▶ UT
15.05 **Bares für Rares** ▶ UT
16.00 **heute – in Europa** ▶ UT
16.10 **Rosenheim-Cops** ▶ UT (13/12) Krimiserie, D 2013 Ein Teich, ein Frosch, ein Mord. Mit Igor Jeftic
17.00 **heute** ▶ UT
17.10 **hallo deutschland** ▶ UT
18.00 **SOKO Potsdam** ▶ UT START (6/1) 12-tlg. Krimiserie, D 2023. Kleinod. Mit Anja Pahl – 12 Folgen, mo.
19.00 **heute / Wetter** ▶ UT
19.25 **WISO** ▶ UT Magazin, D 25 Mod.: Marcus Niehaves

RTL HD

6.00 **Punkt 6** ▶ Magazin, D 2025
7.00 **Punkt 7** ▶ Magazin, D 2025
8.00 **Punkt 8** ▶ Magazin, D 2025
9.00 **Gute Zeiten, schlechte Zeiten** ▶ UT (8410) Familienserie, D 2025. Das schwarze Schaf (Wh. vom Fr.)
9.30 **Unter uns** ▶ UT (7759) Serie, D 2025. Showdown in der Schillerallee (Wh. vom Fr.)
10.00 **Ulrich Wetzel – Das Strafgericht** ▶ Dokusoap, D 2025
11.00 **Barbara Salesch – Das Strafgericht** ▶ Dokusoap
12.00 **Punkt 12 – Das RTL-Mittagsjournal** ▶ Magazin
15.00 **Barbara Salesch – Das Strafgericht** ▶ Dokusoap
15.55 **Ulrich Wetzel – Das Strafgericht** ▶ Dokusoap
17.00 **Der Blaulicht Report – Die neuen Einsätze** ▶ Dokureihe, D 2025
17.30 **Unter uns** ▶ UT (7760) Rückkehr des Alphatiers – Benedikt hat erfahren, dass Patrizia eine Bigamistin ist und sieht darin eine Gelegenheit, sie zu zerstören.
18.00 **Explosiv** ▶ Magazin
18.30 **Exclusiv** ▶ Magazin
18.45 **RTL Aktuell / Wetter** ▶
19.05 **Alles was zählt** ▶ (4836) D 25. Dein Herz bleibt hier!
19.40 **Gute Zeiten, schlechte Zeiten** ▶ (8411) Retterin

SAT.1 HD

5.30 **SAT.1-Frühstücksfernsehen** Magazin. Mod.: Alina Merkau, Daniel Boschmann
10.00 **Lebensretter hautnah – Wenn jede Sekunde zählt** Reihe, D 25 (Wh. vom Fr.) UT
11.00 **Lebensretter hautnah** UT Reportagereihe, D 2025
13.00 **Auf Streife – Die Spezialisten** ▶ Sprung ins kalte Wasser – Das Ehepaar Stubbe macht sich mit dem Schlauchboot einen schönen Tag – bis das Boot anfängt zu sinken und die Situation immer weiter eskaliert.
14.00 **Auf Streife** ▶ Dokusoap, D 2022. Schockierender Fund im Kofferraum
15.00 **Auf Streife – Die neuen Einsätze** Silicon Hills
16.00 **Lebensretter hautnah – Wenn jede Sekunde zählt** NEU UT Reihe, D 2025
17.00 **Notruf** UT Reihe, D 2025 NEU Mod.: Bärbel Schäfer
18.00 **Lenßen hilft** Dokusoap, D 24–25. Mit Lisa Cramer
19.00 **Die Spreewaldklinik** UT (2/108) Serie. Schwere Bedingungen – Nach dem Streit zwischen Mark und Erik wirft Mona Erik aus der Wohnung. Sein Friedensangebot lehnt sie ab.
19.45 **newstime**

PRO 7 HD

6.45 **Die Cooking Academy** UT (1/41) Serie. Falscher Alarm
7.10 **Galileo X-Plorer** UT (v. gest.)
8.15 **Simpsons** UT (25/20) Trick
8.40 **How I Met Your Mother** UT (7/9) Katastrophenschutz
9.10 **The Middle** UT (7/24) Serie
9.35 **Two and a Half Men** UT (7/8–10) Serie, USA 2009
11.00 **Young Sheldon** UT (6/2)
11.25 **The Big Bang Theory** UT (6/22–24) Serie, USA 2012
12.45 **How I Met Your Mother** UT (7/10) Serie. Tick Tick Tick ...
13.15 **The Middle** UT (8/1) 23-tlg. START Serie, USA 16. Der harte Kern
13.45 **Two and a Half Men** UT (7/11–13) Serie. Fest der Liebe / Furzwitze, Torte und Celeste / Keine Polypen
15.05 **Young Sheldon** UT (6/3) Serie, USA 2022. Neues im Schlafzimmer und das Waschbecken in der Garage
15.35 **The Big Bang Theory** UT START (7/1–3) 24-tlg. Serie, USA 13 Drinks von Fremden / Eine Körbchengröße mehr / Schnitzeljagd mit Nerds
17.00 **taff** ▶ Magazin, D 2025
18.00 **newstime**
18.10 **Simpsons** UT (26/3+5) Trickserie, USA 2014 Super Franchise Me / Fracking, Freude, Eierkuchen
19.05 **Galileo** ▶ Magazin, D 2025

20 15

DOKU



20.15 Tiere im Rausch ▶ UT
NEU D 2025 – Nicht nur Zweibeiner, die sich „sapiens“ schimpfen, auch die Tiere in der Natur nutzen gezielt Substanzen, um sich zu berauschen. So spielen Delfine mit dem Nervengift von Kugelfischen, Lemuren (o.) erfreuen sich an giftigen Tausendfüßlern und riskieren dabei ihr Leben, Karibus knabbern Pilze. Die Tierfilmer Susanne Maria Krauss und Robert Sigl sehen genau hin.

MO

22

21.00 **Hart aber fair** ▶ UT Talk LIVE (Thema nach Ansage)
22.15 **Tagesthemen** ▶ UT
22.50 **Mein Körper. Mein Gedächtnis. – Wie wir es verbessern können** NEU ▶ Doku, D 2025 UT
23.35 **Hannah Arendt – Denken ist gefährlich** NEU ▶ Dokufilm, D / USA UT 2025. Regie: Chana Gazit, Jeff Bieber 85 Min.
1.00 **Tagesschau** ▶
1.05 **Tatort: Licht** ▶ 5.1 UT TV-Krimi, D 25. Mit Melika Foroutan (v. gest.) 90 Min.
2.40 **Hannah Arendt** ▶ UT Dokufilm (v. 23.35) 85 Min.
4.05 **Brisant** ▶ UT Magazin
4.45 **Mein Körper. Mein Gedächtnis.** ▶ UT (Wh.)

NACHTS

TV-KRIMI



20.15 Ein Fall für Conti – Der verlorene Sohn ▶
D 2025. Mit Malaya Stern Takeda – Friedrich Klopfer (Michael Wittenborn) erhält einen anonymen Anruf, dass sein Sohn Falk unschuldig sei. Der todkranke Mann wendet sich an Strafverteidigerin Conti (Désirée Nosbusch): Falk sitzt seit neun Jahren in Haft, für einen Mord, den er zwar gestanden, aber nicht begangen hat. 90 Min.

21.45 **heute journal** ▶ UT
22.15 **The Last Duel** UT Drama, USA / GB 21. Mit Matt Damon, Adam Driver – Ritter Jean de Carrouges fordert den Knappen Jacques Le Gris zum Duell, der Jeans Ehefrau vergewaltigt haben soll. FSK: 16/140 Min.
0.35 **heute journal update** ▶
0.50 **I am the Greatest** ▶ UT NEU Drama, D 25. Mit Christian Erdt, Martin Weigel, Nicolai Zeitler, Tyll Zeitler 85 Min.
2.15 **Der Herr der Ringe: Die Ringe der Macht** ▶ (1/4+5) Serie. Die 5.1 UT Große Woge / Abschiede
4.25 **Victim Blaming – Das Sozialexperiment** NEU ▶ UT Doku, D 2025
4.50 **hallo deutschland** ▶ UT

REIHE



20.15 Bauer sucht Frau ▶
D 25 – Er wollte nie etwas anderes werden als Landwirt. Thomas (o.) liebt seinen Bio-Hof im Erzgebirge. Aber das war nicht immer so. Vor acht Jahren ist der 39-jährige Sachse in eine Depression gefallen. Doch mithilfe seiner Familie und einer Therapie hat er die Krankheit besiegt und ist heute glücklich mit seinem Leben. Nur eine Sache fehlt: „Ich habe die Vergangenheit hinter mir gelassen und bin jetzt bereit für eine neue große Liebe!“.

22.30 **Ralf, der Bauernreporter** Dokusoap – Ralf Herrmann trifft Teilnehmer des Formats und entlockt ihnen so manches Geheimnis.
23.25 **Spiegel TV** ▶ Magazin
0.00 **Nachtjournal** ▶
0.35 **Justice** Reportagereihe, NEU D 2025 (10) Hate Crimes: Queerfeindliche Gewalt
1.15 **Besser! So?** ▶ Dokusoap (Thema nach Ansage)
1.45 **CSI: Miami** ▶ UT (5/13–15) Überhitzte Gemüter / Einer von uns / Einer von uns
4.00 **Der Blaulicht-Report** ▶
4.35 **CSI: Vegas** ▶ DD (12/13+14) Krimiserie. Verlockend / Das Debüt der Blutflüsterin

KRIMISERIE



20.15 Der letzte Bulle ▶
(6/3+4) D 2025. Mord im Puppenpuff / Der Mann mit der Maske – Polizist Mick (Henning Baum) findet ein völlig verändertes Rotlichtmilieu vor: Statt echter Prostituierter dominieren nun lebensechte Sexpuppen die Szene. Der Mord an Clubbetreiberin Renate Kowalski führt ihn direkt in diese neue Welt.

22.20 **Frier und Fünfzig** (1/3+4) Serie, D 25. Die Klatsche meiner Mutter / Der 50. Geburtstag – Solange Annette ihre eigene Comedyserie noch nicht verkauft hat, will sie unbedingt die Hauptrolle in einem griechischen Drama spielen.
23.20 **Der letzte Bulle** ▶ (6/3+4) Serie (Wh. v. 20.15)
1.15 **Der letzte Bulle** ▶ (5/3+4) Das Ding des Jahrhunderts / Sieben Buchstaben – Mick bemerkt auf der Beerdigung des LKA-Chefs Koller, dass er beobachtet wird. Es gelingt ihm aber nicht, den Mann zu stellen.
2.55 **Frier und Fünfzig** 5.1 (1/3+4) Serie (Wh. v. 22.20)
3.40 **Der letzte Bulle** ▶ (5/3+4) Serie (Wh. v. 1.15)
5.05 **Auf Streife** ▶ Dokusoap

REPORTAGEREIHE



20.15 Thilo Mischke. UT
NEU D 2025. Dikta-Tour – das Comeback der Autokraten – Drohkulisse statt Kompromisse. Kritiker jagen, statt inhaltliche Auseinandersetzung zu wagen. Warum erleben Autokratien weltweit einen Zulauf? Ist die Demokratie ein Auslaufmodell? Und mit welchen Mitteln und Werkzeugen arbeiten die neuen Führungsfiguren, um an die Macht zu kommen und diese zu festigen? Thilo Mischke (o.) recherchiert im Ungarn von Victor Orban. Er besucht El Salvador. Nayib Bukele regiert hier seit 2019 als selbst ernannter „coolster Diktator der Welt“. Und natürlich schaut er sich in den USA um, wo Donald Trump den Staat umkrempelt.

22.30 **Jenke. Report.** UT Reihe, D 2023. Künstliche Intelligenz: Viel Hoffnung, viel Gefahr und das große Geld
0.25 **Mischke.** UT (Wh. v. 20.15)
2.20 **Jenke.** UT (Wh. v. 22.30)
3.50 **Die Simpsons** UT (2/7) Trick. Bart bleibt hart
4.10 **Grey's Anatomy** 5.1 UT (8/23+24) Serie, USA 2012 Der große Abflug (1+2)

HD auch in HDTV empfangbar, nicht in allen Kabelnetzen verfügbar OO Zweikanal DD Dolby Surround 5.1 Dolby Digital SW schwarz-weiß UT Untertitel ▶ OnDemand Verfügbar bei Sky On Demand oder in der Mediathek des jeweiligen Senders Bildbeschreibung für Sehbehinderte OmU Original mit Untertiteln

KABEL 1 HD

5.15 Morlock Motors – Das Team Dokusoap, D 2024
5.45 Navy CIS UT (17/18–20) Krimiserie (Wh. vom Sa.)
8.10 Navy CIS 16 UT (12/1) Krimiserie (Wh. vom Sa.)
9.10 Castle 16 UT (2/24) Krimiserie (Wh. vom Mi.)
10.05 MacGyver 16 UT (2/15) Gefährliche zweite Chancen
11.00 Navy CIS 16 UT (11/13) Serie. Güterzug nach Miami
12.00 Bull 16 UT (5/3) Krimiserie. Sechs Monate bis zur Freiheit
12.55 The Mentalist 16 UT (4/18) Serie. Die Aura des Todes
13.50 Castle 16 UT (3/5+7) Krimiserie. Anatomie eines Mordes / Fast berühmt. Mit Nathan Fillion – Als den Trägern aus Versehen bei einem Begräbnis der Sarg zu Boden fällt, rollen gleich zwei Tote heraus.
15.45 newstime
15.55 Trucker Babes – 400 PS in Frauenhand D 25
16.55 Abenteuer Leben täglich Magazin, D 2025
17.55 Mein Lokal, Dein Lokal – Der Profi kommt UT Dokusoap. „Trattoria Magdeburg“, Magdeburg
18.55 Achtung Kontrolle! Wir kümmern uns drum NEU Reportagereihe, D 2025

RTL ZWEI HD

5.10 Der Trödeltrupp – Das Geld liegt im Keller Dokusoap, D 2014. U. a.: Sükrü bei Elsbeth und Miriam / Wir wollen endlich in ein neues Leben starten!
8.00 Der Trödeltrupp – Das Geld liegt im Keller Dokusoap, D 13. Andreas bei Adriana und Markus / Mauro bei Werner aus Alfstedt
10.00 Der Trödeltrupp – Das Geld liegt im Keller Dokusoap. Otto bei Klaus, Helga und Stephanie / Mauro, Otto und Sükrü bei Christel
13.00 Armes Deutschland – Stempeln oder abrackern? Dokusoap (3) Wenn die Rente nicht reicht
15.00 Hartz und herzlich Dokusoap, D 2021 (7) Rückkehr nach Krefeld (1)
17.05 Hartz Rot Gold Reportagereihe, D 2025 (70) Emotionale Erinnerungen (Wh. v. gestern)
18.05 Hartz und herzlich – Tag für Tag Benz-Baracken Dokusoap, D 2025. Hasskommentare
19.05 Berlin – Tag & Nacht Dokusoap, D 2025. Opa-Alarm – Joe ahnt nicht, welche Weihnachtsüberraschung ihn erwartet.

VOX HD

5.30 CSI: Miami UT (5/12) Innere Angelegenheiten (v. Fr.)
6.05 CSI:NY (8/1) (Wh. vom Sa.)
7.00 CSI:NY (8/2) Krimiserie, USA / Kan 11. Schlussakkord
7.55 CSI: Den Tätern auf der Spur (7/8+9) (Wh. v. Fr.)
9.35 vox nachrichten
9.40 CSI: Den Tätern auf der Spur (7/12+13,16) Krimiserie, Kan / USA 2007. Jung, schön und tot / Drom / Rückkehr mit Vorwarnung
12.20 CSI: Miami (5/13+16) Serie, USA 2007. Überhitzte Gemüter / Feine Familie
14.05 CSI: Miami (5/17) Krimiserie, USA 06. Wilde Tiere
15.00 Shopping Queen Reihe, D 2020. Motto in Köln: Kreiere einen Winterlook mit Kleid! Tag 1: Pia
16.00 Das Duell – Zwischen Tüll und Tränen D 22
17.00 Zwischen Tüll und Tränen Dokusoap, D 16
18.00 First Dates – Ein Tisch für zwei Dokusoap, D 25
19.00 Das perfekte Dinner Reihe, D 2025. Tag 1: Carmen, Allgäu. Vorspeise: Karotten-Cappuccino, Forellenpraline. Hauptspeise: Reh, Kartoffel, Rote Bete. Nachspeise: Schokolade, Passionsfrucht, Banane

ARTE HD

5.00 Medizin in fernen Ländern Kolumbien / Philippinen
5.55 Norwegens schönste Jahreszeit – Winter OmU UT
6.50 Zu Tisch mit Lucie OmU UT D 2025. Feigen (Wh. vom Fr.)
7.20 Stadt Land Kunst F 2024
8.55 Abenteuer Brasilien UT Reihe, D 2025 (3–5) Lençóis Maranhenses / Von Santarém bis Cuiabá / Pantanal
11.25 Kriminellen Welpenhändlern auf der Spur OmU D 23
11.55 Küchen der Welt F 2025 Die Pariser Rinderbouillon
12.25 Stadt Land Kunst F 2024
14.00 San Sebastian UT Western, F / Mex / It 1968. Mit Anthony Quinn, Anjanette Comer, Charles Bronson, Sam Jaffe FSK: 12/**130 Min.**
16.10 Der Ozelot – Eine Katze in Not UT (Wh. vom Fr.)
16.55 Mitbestimmung im Tierreich UT Dokureihe, F 2021 (2) Oben und Unten
17.50 Mit dem Zug ... OmU UT Dokureihe, D 2023 Durch Vietnam
18.35 Entlang der Happiness Road – In den Bergen Vietnams NEU OmU UT Doku, D 2024
19.20 Journal
19.40 Traumjob Stuntwoman NEU Reportage, F 2025

3 SAT HD

6.05 San Sebastian Doku, D 16
6.20 Kulturzeit (Wh. vom Sa.)
7.00 nano (Wh. vom Sa.)
7.30 Alpenpanorama Reihe
9.05 Kulturzeit (Wh. v. 6.20)
9.45 nano Magazin (v. 7.00)
10.20 Im Land der Feuerberge Reihe, D 2020 (1+2) Indonesien / Kapverdische Inseln
11.45 Cooles Camping – Winter im Wohnmobil UT D 2024
12.20 Servicezeit UT Magazin
12.50 Tegernsee, da will ich hin! Reportage, D 2020 UT
13.20 Karibische Traumziele UT Dokufilm, D 2015 **90 Min.**
14.50 Wildes Patagonien UT Doku, D 16 – Monika Birk geht auf die Reise in die Heimat des ewigen Eises – mitten durch die Pampa, vorbei an Seen, Fjorden und Gletschern.
15.35 Die gefährlichsten Schulwege der Welt 8 Reihe, D 2015–16. Bolivien / Nicaragua / Mexiko UT
17.45 Karibik für Entdecker – St. Vincent und die Grenadinen UT D 2020
18.30 nano Magazin, Ö / D / CH 25. Mod.: Eric Mayer
19.00 heute / Wetter UT
19.20 Kulturzeit Magazin. Mod.: Cécile Schortmann
20.00 Tagesschau UT

MORGENS 14

FANTASYACTION

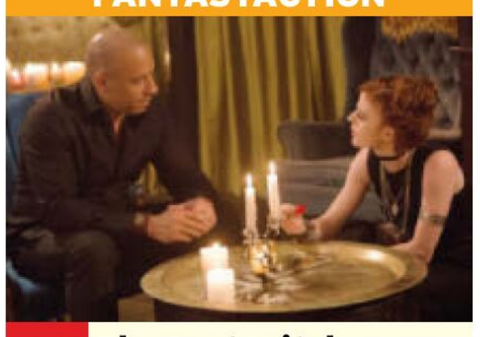

20.15 The Last Witch Hunter 16 UT
USA / China / Kan 2015 Mit Elijah Wood – Kaulder (Vin Diesel) muss New York vor der Zerstörung retten. Im Kampf gegen eine Gruppe von Hexen und Zauberern, die unter der Rigide einer Hexenkönigin stehen, verbündet er sich schließlich mit der magischen Traumwandlerin Chloe (Rose Leslie) und einem Priester. FSK: 12/**135/102 Min.**

22.30 Underworld: Aufstand der Lykaner UT Fantasyaction, USA / NZL 09. Mit Michael Sheen, Bill Nighy – Lucian will sein von den Vampiren unterdrücktes Volk in die Freiheit führen. FSK: 16/**110/89 Min.**
0.20 Die besten Fantasy-Filme aller Zeiten Dokufilm, D 2025 (Wh. vom Di.) **75 Min.**
1.35 The Last Witch Hunter Fantasyaction, 16 UT USA / China / Kan 15 (Wh. v. 20.15) FSK: 12/**100/102 Min.**
3.15 newstime
3.20 Underworld: Aufstand der Lykaner UT Fantasyaction, USA / NZL 2009 (v. 22.30) FSK: 16/**80/89 Min.**
4.40 newstime
4.45 Castle 16 UT (3/6) Serie

REPORTAGEREIHE



20.15 Hartes Deutschland – Leben im Brennpunkt NEU
D 2025 (14) Bremen (3) – Jamiro (21, o.) bekommt nach Jahren auf der Straße unerwartet Hilfe bei der Job- und Wohnungssuche. Auch Meike (54) schöpft Hoffnung, als sie ihre frühere Entzugsfreundin Micky trifft. Und Jessica aus Bremen wagt einen Neuanfang mit ihrer Mutter.

22.20 Der Jugendknast
Dokusoap, D 2023 – Gezeigt wird das Leben von vier Ex-Straftätern, darunter Benny. Dafür wurden sie nach ihren Haftaufenthalten in ihrem Leben in Freiheit besucht. Ein halbes Jahr lang begleitete die Kamera die vier Männer dabei, wie sie Herausforderungen bewältigten.
0.20 Der Promihof
Dokusoap, D 2025 Mit Nino Sifkovits
2.05 Hartes Deutschland – Leben im Brennpunkt Reportagereihe (14) Bremen (3) (Wh. v. 20.15)
3.45 exklusiv – die reportage D 2011 (1063) Das Erotische Einmaleins – Von Tantra bis Bondage

KOCHSHOW

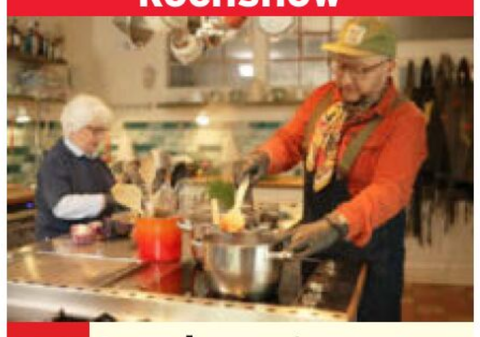

20.15 Lege kommt auf den Geschmack NEU
D 2025. Das perfekte Weihnachtsessen – Sebastian Lege (r.) will das perfekte 3-Gänge-Weihnachtsmenü kreieren – knusprige Gans, perfekter Rotkohl, festliche Emotionen inklusive. Er kocht erstmals mit seiner Mutter Ute (l.) und bekommt Tipps von Social-Media-Star Sally. Am Ende verkosten Autor Stefano Zarrella, Koch Freddi Wußler und Food-Bloggerin Missy von der Mark die Kreationen.

22.15 Superstadt (4) London – Elena Bruhn trifft Londoner aus allen Schichten: einen Security-Mann mit Zweitjob als Wrestler, eine deutsche Friseurin in Camden Town und eine alleinerziehende Sopranistin, die es in die britische High Society geschafft hat.
23.45 Goodbye Deutschland! Die Auswanderer D 2015 Familie Hamann, London
0.50 vox nachrichten
1.10 Medical Detectives UT Dokureihe. U. a.: Spur für Spur / Spuren ins Ungewisse / Tödliches Spiel / Tödliche Träume. Bis 5.30

KRIMIKOMÖDIE

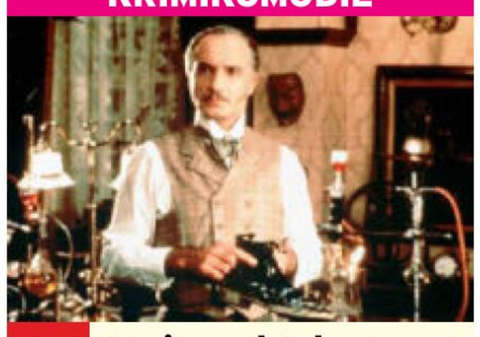

20.15 Genie und Schnauze
GB 89. Mit Michael Caine, Lysette Anthony – Dr. Watson (Ben Kingsley), der Sherlock Holmes erfunden hat, engagiert einen Schmierenkomödianten, der die Rolle des Detektivs in der Öffentlichkeit übernehmen soll. Gemeinsam geraten sie in einen heiklen Fall. FSK: 12/**100 Min.**

21.55 Damit ist die Sache für mich erledigt UT
Satire, F 1978. Mit Patrick Dewaere – Nach einem Streit fliegt Fußballer François Perrin aus seinem Klub und landet unschuldig im Gefängnis. FSK: 12/**90 Min.**
23.25 Roter Fluss OmU Dokufilm, Kol 2023. Regie: Guillermo Quinteros **70 Min.** NEU
0.35 Klaus Mäkelä dirigiert Schostakowitsch mit Sol Gabetta Mit dem Orchester de Paris. Suite für Variété-Orchester Nr. 1 / Cellokonzert Nr. 2. Dirigent: Klaus Mäkelä **70 Min.**
1.45 Abenteuer Seidenstraße START Reihe, F 17. Venedig
2.10 Wilde Welten F 24 (1) Wildschweine (Wh. v. Mi.)
3.05 Medizin ... Japan (v. Mi.)
3.35 Mit offenen Karten
3.50 28 Minuten OmU

TV-DRAMA



20.15 Sterben für Beginner
D 2024. Mit Max Hubacher – Als Eric (Edin Hasanovic) erfährt, dass bei seinem besten Kumpel Alex ein inoperabler Hirntumor diagnostiziert wurde, schmeißt er seinen Job als Musikmanager hin. In der Hoffnung, ein Gefühl dafür zu bekommen, wie man loslässt, bewirbt er sich beim Bestatter Mutz um ein Praktikum. **90 Min.**

21.45 Bach – Ein Weihnachtswunder TV-Drama, D / Ö 24. Mit Devid Striesow – Leipzig 1734: Johann Sebastian Bach komponiert sein Weihnachtsoratorium. FSK: 6/**90 Min.**
23.15 Irene Huss, Kripo Göteborg: Der tätowierte Torso TV-Krimi, S / D 2007. Mit Angela Kovács, Lars Brandeby **85 Min.**
0.40 37°: Tatort Land: Rettung aus häuslicher Gewalt Doku, D 25
1.10 10vor10
1.40 Caren Miosga Talk
2.40 Leverkusener Jazztage 2015 Michael Wollny Trio / Sharon Mansur Trio
5.10 54. Internationale Jazzwoche Burghausen Konzert, D 2025. Afra Kane

20 15 MO 22 NACHTS

MORGENS 14 20 15 MO

WDR HD

- 9.00 **neuneinhalb** 10 UT Mag.
- 9.10 **Westpol** UT Magazin
- 9.40 **Gefragt – Gejagt** UT
- 10.25 **Passt, wackelt und hat Luft** UT Dokusoap
- 11.10 **Wilder Wilder Westen**
- 11.55 **Seehund, Puma & Co.**
- 12.45 **aktuell** UT Nachr.
- 13.00 **Panda, Gorilla & Co. spezial** Zoogeschichten
- 13.50 **Nashorn und Co.** UT
- 14.20 **Rentnercops** (5/7+8) Krimiserie, D 21 UT Am Haken / Die Nacht hat tausend Augen. Mit Bill Mockridge – Eine alte Frau wird mit einer Wunde am Hinterkopf tot in ihrer Wohnung gefunden. Schmitz ermittelt am Tatort.
- 16.00 **aktuell** UT Nachr.
- 16.15 **Hier und heute** UT Reportagereihe, D 25
- 18.00 **aktuell / Lokalzeit** UT
- 18.15 **Servicezeit** UT Mag.
- 18.45 **Aktuelle Stunde**
- 19.30 **Lokalzeit** Mag., D 25
- 20.00 **Tagesschau** UT Nachr.

REPORTAGEREIHE



- 20.15 **Der Vorkoster** D 2025. Raclette-Käse: Zum Dahinschmelzen gut? – In dem Kanton Wallis trifft Björn Freitag (l.) die Käse-Sommelière Christina Frohnert-Schmackey (r.).
- 21.00 **Viel für wenig – Clever kochen mit Björn Freitag** UT Dokureihe, D 24 Was essen wir heute?
- 21.45 **aktuell** UT Nachr.
- 22.15 **Jürgen Becker solo: Deine Disco** UT Show, D 2025. Geschichte in Scheiben – Wie Musik Politik macht
- 23.45 **Quizduell – Olymp** UT Show, D 2024. Gäste: R. Kavanian, C. Tramitz
- 1.20 **Rentnercops** (5/8)

NDR HD

- 9.30 **Hamburg Journal**
- 10.00 **SH-Magazin** UT
- 10.30 **buten un binnen \| regionalmagazin**
- 11.00 **Hallo Niedersachsen**
- 11.35 **42 – Die Antwort auf fast alles** UT Reihe, D 24
- 12.00 **Elefant & Co.** UT
- 12.25 **In aller Freundschaft**
- 13.10 **In aller Freundschaft – Die jungen Ärzte** UT
- 14.00 **Jahresende zwischen Stettiner Haff & Müritz** UT Reportage
- 15.00 **NDR Info** UT Nachr.
- 15.10 **WaPo Berlin** (4/14) Krimiserie, D 23. Neue Feinde, alte Kähne
- 16.00 **NDR Info** UT Nachr.
- 16.15 **Gefragt – Gejagt** UT
- 17.00 **NDR Info** UT Nachr.
- 17.10 **Leopard & Co.** UT
- 18.00 **Ländermagazine** D 25
- 18.15 **Die Nordreportage** NEU D 2025. Umzugs-profis im Einsatz UT
- 18.45 **DAS! Rote Sofa** UT Talk
- 19.30 **Ländermagazine** D 25
- 20.00 **Tagesschau** UT Nachr.

MAGAZIN



- 20.15 **Markt** UT D 2025 Parfüm-Dupes im Vergleich – Einige Firmen haben sich auf die Produktion von Dupes (o.), Parfüm-Duplikate, spezialisiert. Sind sie so gut wie das Original?
- 21.00 **Traumhäuser** UT Reihe
- 21.45 **NDR Info** UT Nachr.
- 22.00 **Rollkoffer statt Nachbarn – Wie Airbnb & Co. Mieter verdrängen** NEU Doku, D 2025 UT
- 22.45 **NDR Kultur** Magazin
- 23.15 **Martin liest den Koran** NEU UT Thriller, D 24 Mit Ulrich Tukur, Zejhun Demirov FSK: 16/**105 Min.**
- 1.00 **Der Rote Kakadu** UT Liebesdrama, D 06. Mit M. Riemelt FSK: 12/**125 Min.**

BAYERN HD

- 8.50 **Sternstunden-Adventskalender**
- 8.55 **Tele-Gym** UT Magazin
- 9.10 **Dahoam is Dahoam**
- 10.10 **Nashorn & Co.** UT
- 11.00 **Leopard & Co.** UT
- 11.50 **Naturwunder des Nordens** UT Doku, D 2017
- 12.35 **Gefragt – Gejagt** UT
- 13.20 **Quizduell – Olymp** Show, D 2024 UT
- 14.10 **Tierärztin Dr. Mertens** (7/6) Arztserie, D 21
- 15.00 **Landfrauenküche** 8-tlg. Reihe, D 2018 UT (10/1) U. a.: Ute Leyh
- 15.30 **Schnittgut. Alles aus dem Garten** Mag, D 23
- 16.00 **BR24** UT Nachrichten
- 16.15 **Wir in Bayern** Mag.
- 17.30 **BR regional** Magazin
- 18.00 **Abendschau** UT Mag.
- 18.30 **BR24** UT Nachrichten
- 19.00 **Querbeet** Magazin, D 25. U. a.: Haselnuss-Schoko-Süßigkeiten
- 19.30 **Dahoam is Dahoam** (3655) Serie, D 2025
- 20.00 **Tagesschau** UT Nachr.

REIHE



- 20.15 **Landfrauenküche** NEU D 25. Teresa Nitzl aus Niederbayern – Teresa (o.) hat sich bewusst gegen ihren Traum vom Grafikdesign und für ein Leben in der Landwirtschaft entschieden.
- 21.00 **Lust aufs Land** 4-tlg. Reihe, D 21. (2/1) Sennalpe im Allgäu und Obstbau am Ammersee
- 21.45 **BR24** UT Nachrichten
- 22.00 **Lebenslinien** NEU UT Reihe, D 2025. Das Vermächtnis meiner Mutter
- 22.45 **Süße Weihnachten in Wien** UT Reihe, Ö 2021
- 23.30 **Puzzle** UT Mag., D 25
- 0.00 **Helmut Lachenmann – My Way** Dokufilm, D / It / CH 2020

SWR HD

- 7.55 **Panoramablick** Mag.
- 9.30 **Landesprogramme**
- 10.45 **Unglaublich! Kuriose Höchstleistungen im Südwesten** Reportage
- 11.30 **aktiv und gesund** UT
- 12.00 **ARD-Buffet** UT Magazin
- 12.45 **Liebe im Halteverbot** TV-Komödie, D 2008 UT Mit Christoph M. Ohrt, F. Daniel FSK: 6/**90 Min.**
- 14.15 **Eisenbahnromantik** Reihe, D 2001. Plan- UT dampfabenteuer auf der Pfalzbahn – Unter dem Motto „Tempo, Takt und Dampf" verwandelte sich die Pfalz in ein Dampfparadies.
- 14.45 **Meister des Alltags** Show, D 2019 5.1 UT
- 15.15 **Gefragt – Gejagt** UT Show, D 2025. Mod.: Alexander Bommes
- 16.05 **Kaffee oder Tee** UT Magazin, D 2025 Dazw.: **17.00 Aktuell**
- 18.00 **Regionalprogramm**
- 20.00 **Tagesschau** UT Nachr.

REPORTAGEREIHE



- 20.15 **Lecker aufs Land – Es weihnachtet!** UT D 2024. Bucheckern-Variationen aus der Eifel – Gemeinsam mit ihrem Mann betreibt Zaneta (o.) eine Bucheckern-Manufaktur.
- 21.00 **Die Europa-Park Macher** NEU Reihe, D 25 (1/7) Glamourös: Partyfieber bei den Macks
- 21.45 **Aktuell BW+RP+SL**
- 22.00 **Sag die Wahrheit** Show, D 2024 5.1 UT
- 22.30 **Meister des Alltags**
- 23.00 **Quizduell-Olymp** UT Show, D 25. Gäste: Lea Wagner, Tom Bartels
- 23.50 **strassenstars** UT Show
- 0.20 **FAKING BAD – Besser als die Wahrheit** Show

HESSEN HD

- 8.50 **Make it** Reihe, D 25
- 9.35 **In aller Freundschaft – Die jungen Ärzte**
- 10.25 **In aller Freundschaft**
- 11.10 **Billy Kuckuck – Margot muss bleiben!** Komödie, D 18. Mit A. Szyszkowitz **90 Min.**
- 12.40 **In aller Freundschaft – Die jungen Ärzte**
- 13.30 **Familie Dr. Kleist** (7/3)
- 14.20 **WaPo Bodensee** (4/2) Krimiserie, D 20 UT Hasardeure. Mit Floriane Daniel, Tim Wilde
- 15.10 **Quizduell – Olymp** UT Show, D 2025. Gäste: B. Meier, N. Auermann
- 16.00 **hallo hessen** Mag.
- 16.45 **Hessenschau** Mag.
- 17.00 **hallo hessen** Mag.
- 17.45 **Hessenschau** Mag.
- 17.55 **hessenschau Sport**
- 18.00 **Maintower** Magazin
- 18.25 **Brisant** UT Magazin
- 18.45 **Die Ratgeber** Mag.
- 19.15 **alle wetter** Nachr.
- 19.30 **Hessenschau** Mag.
- 20.00 **Tagesschau** UT Nachr.

DOKUREIHE



- 20.15 **Mein Körper** NEU UT D 25 Meine Persönlichkeit – Kann man eine Charaktereigenschaft ändern? Vanessa Ebert (o.) will endlich ihre Unsicherheit loswerden.
- 21.00 **Die Gesundmacher** UT Dokureihe, D 2020 (3/4) Ernährungstrends
- 21.45 **Hessenschau** Mag.
- 22.00 **Tatort: Die dritte Haut** TV-Krimi, D 21 Mit Meret Becker, Mark Waschke, B. Künnecke, T. Jacobs FSK: 12/**90 Min.**
- 23.30 **Mörder im Chat – Der Fall Ayleen** Reihe
- 0.00 **Billy Kuckuck – Margot muss bleiben!** UT TV-Komödie, D 2018 (Wh. v. 11.10) **90 Min.**

MDR HD

- 8.05 **Sturm der Liebe**
- 8.55 **In aller Freundschaft – Die jungen Ärzte**
- 9.45 **WaPo Bodensee** (2/1) START 16-tlg. Krimiserie, D 19
- 10.35 **Elefant & Co.**
- 11.00 **In aller Freundschaft**
- 12.30 **Das fliegende Klassenzimmer** Komödie, D 54 Mit Paul Dahlke (Wh. vom Sa.) FSK: 6/**88 Min.**
- 14.00 **MDR um 2** Magazin
- 14.25 **Elefant & Co.** Zoogeschichten, D 2009
- 15.15 **Gefragt – Gejagt** Show
- 16.00 **Neues von hier** Mag.
- 16.30 **Gäste zum Kaffee**
- 17.00 **Neues von hier & Leichter leben** Mag., D 2025. Kindersport
- 17.45 **aktuell** Nachrichten
- 18.05 **Wetter für 3** Nachr.
- 18.10 **Brisant** Mag., D 2025
- 18.54 **Sandmann** 3 Reihe
- 19.00 **MDR Regional** Mag.
- 19.30 **aktuell** Nachrichten
- 19.50 **Die Weihnachtswunderstadt** START 5-tlg. Dokusoap, D 2017 (1/1)

TV-DRAMA

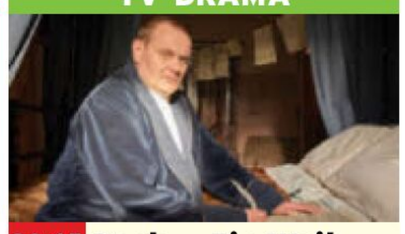

- 20.15 **Bach – Ein Weihnachtswunder** D / Ö 2024. Mit UT Ludwig Simon – Leipzig 1734: Johann Sebastian Bach (Devid Striesow) komponiert sein Weihnachtsoratorium, doch das Werk stößt auf den Widerstand des Stadtrats. FSK: 6/**90 Min.**
- 21.45 **aktuell** Nachrichten
- 22.10 **Polizeiruf 110: Die letzte Fahrt** UT TV-Krimi, DDR 1979. Mit J. Frohriep FSK: 12/**70 Min.**
- 23.20 **Der Irland-Krimi: Preis des Schweigens** TV-Krimi, D 22. Mit D. Nosbusch FSK: 12/**90 Min.**
- 0.50 **Charité** (4/1–3) UT START 6-tlg. Dramaserie, D 24

PHOENIX HD

- 5.15 **Doku** Dokureihe
- 5.30 **Morgenmagazin**
- 9.00 **phoenix vor ort**
- 9.30 **Caren Miosga** Talk
- 10.30 **phoenix plus**
- 12.00 **phoenix vor ort**
- 12.45 **phoenix plus**
- 14.00 **phoenix vor ort**
- 14.45 **phoenix plus**
- 16.00 **Doku** Dokureihe
- 17.30 **phoenix der tag**
- 18.00 **Aktuelle Reportage**
- 18.30 **Der Ozean – Oase des Lebens** Doku, D 2022
- 19.15 **Die großen Wanderungen** UT Dokureihe Der Pfad der Elefanten
- 20.00 **Tagesschau** UT
- 20.15 **Unsere Kontinente** START 6-tlg. Dokureihe, D 22 (1+2) Afrika / Asien
- 21.45 **heute-journal**
- 22.15 **unter den linden** UT
- 23.00 **phoenix der tag**
- 0.00 **unter den linden** UT
- 0.45 **Unsere Kontinente**

ONE HD

- 10.55 **Rote Rosen** (1528+1529) Telenovela
- 12.30 **In aller Freundschaft** (1045+1046) Serie
- 13.55 **Tierärztin Dr. Mertens** (1/4+5) Arztserie
- 15.35 **Walking on Sunshine** (2/10) Satire, Ö 2019
- 16.20 **Detektiv Rockford: Anruf genügt** (5/4)
- 17.05 **Rote Rosen** (1530+1531) Telenovela
- 18.40 **Sturm der Liebe** (860) Telenovela
- 19.25 **Sturm der Liebe** (230) Telenovela
- 20.15 **Irina Palm** Tragikomödie, GB / F / D 2007. Mit M. Faithfull FSK: 12/**95 Min.**
- 21.50 **Mord auf Shetland: Ein unheimlicher Besucher (2)** 3tlg. Krimi, GB 2017 **115 Min.**
- 23.45 **Inspector Foyle: Die Deutsche (1)** 4-tlg. Krimi, GB 2002 **100 Min.**

ZDF NEO HD

- 8.45 **Stadt, Land, Lecker**
- 9.30 **Die Küchenschlacht**
- 10.15 **Duell der Gartenprofis** Show, D 2022 UT
- 11.00 **Bares für Rares** UT
- 12.45 **Death in Paradise** (2/5+6) Krimiserie
- 14.30 **The Rookie** (2/3+4)
- 15.55 **Suits** (2/13–16) Serie U. a.: Zane vs. Zane
- 18.35 **Duell der Gartenprofis** Show, D 2022 UT
- 19.20 **Bares für Rares** UT
- 20.15 **Inspector Barnaby: Mord mit Magie** UT TV-Krimi, GB 2015. Mit Gwilym Lee FSK: 12/**90 Min.**
- 21.45 **Inspector Barnaby: Ein mörderisch guter Song** UT TV-Krimi, GB 2015 FSK: 12/**90 Min.**
- 23.15 **Inspector Barnaby: Ein letzter Tropfen** TV-Krimi, GB 15. Mit UT Gwilym Lee FSK: 12/**85 Min.**
- 0.40 **Maithink X** UT Show

ZDF INFO HD

- 12.45 **Reise durch die Erdgeschichte**
- 16.30 **Deutschlands Schätze – Expedition in die Erdgeschichte** START UT 3-tlg. Dokureihe, D 2023 (1–3) U. a.: Von Gold bis Lithiumr
- 18.45 **Uran – Das unheimliche Element** Reihe Der Weg zur Bombe / Fluch und Segen des Atomzeitalters
- 20.15 **Oppenheimer und die Bombe** START 3-tlg. Dokureihe, D 2025 (1–3) U. a.: Im Fadenkreuz der Geheimdienste / Das Manhattan-Projekt
- 21.45 **Illusionen des Atomzeitalters – Strahlende Zukunftsträume**
- 22.30 **Das Atomzeitalter – Höllenfeuer und Hoffnung** UT Reihe (1–3)
- 0.45 **heute-journal** UT

TAGESSCHAU 24 HD

- 20.00 **Tagesschau**
- 20.15 **tagesschau24 TOP-THEMA**
- 20.30 **Caren Miosga** Talk
- 21.30 **Shift** Magazin, D 2025
- 21.45 **Tagesschau**
- 21.47 **Gespräch** Talk, D 2025. Gast: Anne Brorhilker
- 22.15 **Tagesthemen**
- 22.50 **Tagesschau** Magazin
- 23.30 **40 Jahre Aids – Schweigen = Tod**

DF1 HD

- 18.00 **Fußball: U23-Testspiel** LIVE **der Frauen Deutschland – Frankreich**
- 20.15 **Eishockey: DEL** Höhepunkte, Playoffs
- 21.15 **Echt 3. Liga – Die Highlights**
- 22.15 **Forza Serie A – Die Highlights**
- 22.45 **Allez Ligue 1 – Die Highlights**
- 23.15 **Genius** Magazin

WELT HD

- 18.05 **Meine WELT** Magazin
- 18.15 **Die Welt am Abend**
- 20.10 **Meine WELT** Magazin
- 20.15 **Die Havarie der Ever Given** Doku, GB 2022
- 21.10 **PS-Riesen im Einsatz – Landmaschinen**
- 22.05 **Marvellous Machines** Dokureihe
- 23.05 **Geniale Maschinen**
- 0.00 **Landen, Löschen, Laden** Doku, D 2022

NTV HD

- 19.55 **Klima Update** Magazin
- 20.15 **Pinar Atalay** Talkshow, D 2025
- 21.05 **Undenkbare Momente** NEU Dokureihe, Tsche. 2025 (5+6) Versuchte Attentate / Terroranschläge
- 23.15 **Telebörse**
- 23.30 **Pinar Atalay** (v. 20.15)
- 0.15 **Spiegel TV** Magazin
- 0.50 **Die großen Lügen der Geschichte** Reihe

HD auch in HDTV empfangbar, nicht in allen Kabelnetzen verfügbar · OO Zweikanal · Dolby Surround · 5.1 Dolby Digital · SW schwarz-weiß · UT Untertitel · OnDemand Verfügbar bei Sky On Demand oder in der Mediathek des jeweiligen Senders · Bildbeschreibung für Sehbehinderte · OmU Original mit Untertiteln

RBB HD

6.00 **Guten Morgen Berlin – rbb 88.8 und mehr**
8.00 **Brandenburg aktuell**
8.30 **Abendschau** UT
9.00 **In aller Freundschaft**
10.30 **In aller Freundschaft – Die jungen Ärzte**
11.15 **Eisbär & Co.** UT
12.05 **Hubert und Staller** UT
12.55 **Kochs anders** UT Reihe
13.40 **Hubert und Staller** UT
14.30 **Männer sind zum Abgewöhnen** UT TV-Liebeskomödie, D 2000. Mit Christine Neubauer FSK: 6/**90 Min.**
16.00 **rbb24** UT Nachr.
16.15 START **In aller Freundschaft – Die jungen Ärzte** (9/1) 42-tlg. Klinikserie, D 23. Überforderung. Mit S. Afrashteh
17.05 **Panda, Gorilla & Co. spezial** Zoogeschichten
17.53 **Sandmann** 3 Reihe
18.00 **DER TAG in Berlin & Brandenburg** Nachr.
19.30 **Regionales** UT Mag.
20.00 **Tagesschau** UT Nachr.

DISNEY CHANNEL HD

8.15 **RoboGobo** 4
8.45 **Micky Maus** 6
9.15 **Bluey** 4 Trickserie
9.50 **Firebuds** 3 Trick
10.20 **Disney Jr. Arielle** 5
10.50 **SuperKitties** 4
11.20 **Iron Man** 7 Trick
11.50 **Spidey** 6 Trick
12.20 **Morphle und die magischen Tiere** 3
12.50 **Miraculous** 8 Trick
14.20 **Der Geist und Molly McGee** 8
14.50 **Lilo & Stitch** 6 Trick
15.20 **Big City Greens** 6
15.50 **Mystery Lane** 6
16.20 **Phineas und Ferb** 8
16.50 **Chip und Chap** 6
17.20 **Bluey** 4 Trickserie
18.00 **Miraculous** 8
18.50 **Big City Greens** 6 Der Zahnarztbesuch / Schnarchentzug
19.10 **Modern Family** Haleys 21. Geburtstag und die Reifeprüfung der Gäste / Der Tag, an dem wir fast gestorben wären

KIKA HD

10.35 Jingle, Andrew und das Weihnachtswunder 3 **11.00** logo! 8 **11.10** START Wir Kinder aus dem Möwenweg 6 26-tlg. Animationsserie, D 2015
11.45 Belfort & Lupin 6 **12.30** Die Maus 3 **13.00** Ernest & Rebecca 3 **13.25** Green Team 6
13.50 Echt friends 10 **14.10** Einstein 10 **15.00** Der Wächter des Zauberwaldes 8 Serie
15.25 **Tinka** 6 Fantasyserie
15.50 **Klincus** 6 Trickserie
16.15 **Power Sisters** 8
16.40 **Garfield** 6 Serie
17.05 **Snowsnaps' Winterspiele** 4 Animation
17.10 **Tashi** 6 Animation
17.35 **Die Schlümpfe** 6 Trick
17.55 START **Beutolomäus** 6 24-tlg. Abenteuerserie, D 2017
18.10 **Heidi** 3 Animation
18.35 **Sam & Julia** 4
18.47 **Baumhaus** 8 Magazin
18.50 **Sandmann** 3 Reihe
19.00 **Die drei Musketiere** 6
19.25 **Wissen macht Ah!** 9
19.50 **logo!** 8
20.00 **KI.KA Live** 10 Magazin
20.10 **In anderen Welten** 10

SAT.1 GOLD HD

7.15 **Richter Alexander Hold** Gerichtsshow
10.00 **Unsere kleine Farm** (8/7+8) Familienserie
11.50 **Dr. Quinn – Ärztin aus Leidenschaft** (4/21)
12.45 **Die Waltons** (3/7)
13.40 **Unsere kleine Farm** (8/9+10) Familienserie
15.20 **Mord ist ihr Hobby** (3/50+7) Krimiserie
17.05 **Hart aber herzlich** (3/6) Detektivserie
18.05 **Cold Case** (3/23) Krimiserie. Der Fall Joseph
18.55 **K 11 – Kommissare im Einsatz** Reihe, D 2009
20.15 **City Confidential – Verbrechen nebenan** Leiche im Meer
21.10 NEU **City Confidential – Verbrechen nebenan** Dokureihe, USA 2022
22.05 **Homicide Hunter – Dem Mörder auf der Spur** Dokureihe
23.55 **Dr. G – Beruf: Gerichtsmedizinerin**
2.15 **City Confidential** Dokureihe (v. 20.15)

SPORT 1 HD

6.00 **Teleshopping** Werbung
7.00 **Exatlon Germany**
9.45 **My Style Rocks** Show
12.30 **Storage Hunters** Dokureihe, USA 2011
12.55 **Container Wars** Dokureihe, USA 2013
13.45 **Bitte Lächeln!** Show
15.00 **Hausmeister Krause – Ordnung muss sein** Comedyserie, D 2005
16.00 **Hunde außer Kontrolle – Ein Coach für alle Felle** Dokusoap, GB
17.00 **Storage Hunters** Dokureihe, USA 2011
18.00 **Container Wars** Dokureihe, USA 2013 Schmugglerware
18.30 **Container Wars** Dokureihe, USA 2013 Auf hoher See
19.00 **Bitte Lächeln!** Show
20.15 LIVE **Fußball: The Icon League** 13. Spieltag Aus Düsseldorf
23.30 **Exatlon Germany** Show, D 2025
2.00 **Bitte Lächeln!** Show
3.00 **Teleshopping** Bis 6.00

EURO SPORT 1 HD

8.30 **Handball-WM Damen** Vorrunde, Gruppe C: Deutschland – Serbien
9.30 **Snooker: Main Tour** UK Championship Aus York. 1. Runde
10.30 **Ski alpin** Aus Copper Mountain Slalom Damen
12.00 **Snooker: Main Tour** UK Championship Aus York. 1. Runde
13.45 LIVE **Snooker: Main Tour** UK Championship Aus York. 1. Runde
17.30 **Skispringen** Aus Ruka Herren (HS 142)
18.45 **Biathlon** Aus Östersund Mixed-Staffel
19.45 LIVE **Snooker: Main Tour** UK Championship Aus York. 1. Runde
23.30 **Ski alpin** Aus Copper Mountain Riesenslalom Herren
0.30 **Ski alpin** Aus Copper Mountain Super-G Herren (Sendeschluss: 1.30)

MAGAZIN



20.15 **Super.Markt** UT D 2025 – Das Verbraucherformat mit Janna Falkenstein (o.) hilft in sämtlichen Lebenslagen. Experten beantworten Fragen und geben nützliche Tipps.
21.00 **Mein Körper** UT Doku-reihe, D 24. Mein Darm
21.45 **rbb24** UT Nachrichten
22.00 **Polizeiruf 110: Demokratie stirbt in Finsternis** UT TV-Krimi, D 18. Mit Maria Simon, Lucas Gregorowicz, J. Vogel FSK: 12/**90 Min.**
23.30 **Polizeiruf 110: Der Unfall** UT TV-Krimi, DDR 1982 FSK: 6/**80 Min.**
0.50 **Täter – Opfer – Polizei** Magazin, D 2025

KOMÖDIE



20.15 **Santa Clause 2 – Eine noch schönere Bescherung** 8
USA 02 – Scott Calvin ist seit acht Jahren als Santa Claus tätig. Nun muss er sich um seinen Sohn Charlie (Eric Lloyd, mit Elizabeth Mitchell) kümmern, der auf der Liste der bösen Kinder gelandet ist. FSK: 6/**130/100 Min.**
22.25 **Santa Clause – Eine schöne Bescherung** Komödie, USA 1994 **115/94 Min.**
0.20 START **Hör' mal, wer da hämmert** (4/1) 26-tlg. Comedyserie, USA 94
0.55 **Mini Magic Moments** 10 Magazin. Peter Pan

SUPER RTL HD

14.10 ALVINNN!!! 6 **14.40** Lana Longbeard 6 **15.05** Tom & Jerry in New York 6
15.35 Woozle Goozle 6
15.45 Woozle Goozle 6
16.05 SpongeBob 6 **17.05** Voll zu spät! 6 Trickserie
17.45 Unicorn Academy 6
18.05 **Weihnachtsmann & Co. KG** 4 Trickserie
19.05 **Voll zu spät!** 6
19.25 START **Voll zu spät!** 6 (3/1) 52-tlg. Trickserie, F / Aus / D 2024
19.45 START **Willkommen bei den echten Louds** 6 (2/1) 20-tlg. Serie, USA 2024
20.15 NEU **Die Zauberhafte Weihnachtsfee** TV-Romanze, USA / Kan 2024 **105/84 Min.**
22.00 **Meine zauberhaften Weihnachtsschuhe** TV-Romanze, USA 2018 FSK: 12/**105/85 Min.**
23.45 **Christmas Shopping in London** TV-Romanze, GB / Kan 2022 (v. gest.) **105/84 Min.**

RTL UP

6.05 **Das Familiengericht**
6.50 **Das Jugendgericht**
9.40 **Der Blaulicht Report**
12.30 **Das Familiengericht**
15.00 **Der Blaulicht Report** Reihe, D 2015. U. a.: Vermummte Person stiehlt Neugeborenes
16.45 **Das Strafgericht** Gerichtsshow. Erziehungsfehler / Lügen haben kurze Beine / Grenzerfahrung / Lust oder Sünde / Der einzige Zeuge / Küchenfeen / Traumtänzer
20.15 **Dr. Stefan Frank – Der Arzt, dem die Frauen vertrauen** (7/3+4) Arztserie, D 2001. Und keiner darf es wissen ... / Quarantäne
22.00 **Hinter Gittern – Der Frauenknast** (16/15–18) Außer Kontrolle / Verlorene Liebe / Kampfansage / Jagd auf Wilhelmina
1.30 **Das Strafgericht**

TELE 5 HD

6.25 **Infomercial**
7.25 **Joyce Meyer – Das Leben genießen**
7.55 **Infomercial**
15.05 **King of Queens** (4/6+7)
16.05 **Infomercial**
16.10 **Star Trek – Deep Space Nine** (3/4) Das Equilibrium (vom Fr.)
17.10 **Star Trek – Deep Space Nine** (3/5) Serie. Die zweite Haut
18.10 START **Star Trek – Das nächste Jahrhundert** (5/1+2) 26-tlg. Sci-Fi-Serie, USA 1991. Der Kampf um das Klingonische Reich (2) / Darmok
20.15 **Star Trek: Discovery** (2/14) Süße Trauer (2)
21.30 START **Star Trek: Discovery** (3/1–3) 13-tlg. Serie, USA 2020. U. a.: Ein Zeichen der Hoffnung (1) / Fern der Heimat
0.45 **Starship Troopers 3: Marauder** Sci-Fi, USA 08. Mit J. Blalock (vom Fr.) FSK: 18/**105/101 Min.**

NITRO HD

7.20 **Law & Order** (14/3+4)
8.55 **J.A.G. – Im Auftrag der Ehre** (2/10–15)
14.35 **Hör mal, wer da hämmert!** (4/13+14)
15.30 **Ein Käfig voller Helden** (4/7+8)
16.25 **M.A.S.H.** (3/18–21)
18.15 **Ein Käfig voller Helden** (4/9+10) Dinner mit Agentin / Aber bitte keine Namen
19.10 **Hör mal, wer da hämmert!** (4/15+16) Comedyserie, USA 1995. Football-Fieber / Al und die Frauen
20.15 **Medical Detectives** Dokureihe, USA 1996 Mord nach Plan / Mörderisches Spiel
22.05 **Anwälte der Toten – Die schlimmsten Serienkiller der Welt** Dokureihe, D 2020 (2)
23.10 **Anwälte der Toten – Im Kopf des Mörders** Dokureihe, D 2020 (2)
0.05 **Medical Detectives**

KABEL 1 DOKU HD

12.50 START **Die Schatzsucher von Oak Island** 25-tlg. Reihe, USA 2023 (1–5)
17.15 **Wettkampf der Waffenschmiede**
18.40 **Pawn Stars** Reihe
20.15 **Wettkampf der Waffenschmiede**
21.50 START **Schutt und Asche** 8-tlg. Reihe, Kan 2020 (1+2)
0.00 **Giganten unter Wasser** Dokureihe

VOX UP HD

15.00 **CSI: Den Tätern auf der Spur** (6/9+11)
16.50 **Leverage** (2/2+3)
18.30 **Law & Order** (14/3+4) Krimiserie. Der erste Patient / Retter in Weiß
20.15 **Rizzoli & Isles** (3/13–15) Virtuelle Liebe / Stolperfalle / Pfusch am Bau
23.05 **Rizzoli & Isles** (3/13)
0.05 **Bones** (4/9) Serie

NICKELODEON HD

16.15 **Die Thundermans: Undercover** 6 UT
16.45 START **Patrick Star Show** 6 UT (2/1) 13-tlg. Zeichentrickserie, USA 2023
17.10 **Wylde Pak** 5 UT Trick
17.40 **SpongeBob** 6 UT
19.05 **Bei den Louds** 6 UT Zeichentrickserie
19.55 START **SpongeBob** 6 UT (6/1) 26-tlg. Zeichentrickserie, USA 2008

SIXX HD

6.40 **Haus-Flipping mit Tarek: Family Business**
7.40 **Ghost Whisperer** (2/15+16) Mysteryserie
9.20 **Grey's Anatomy** (4/13+14) Arztserie
11.05 **Gilmore Girls** (2/8–11)
14.55 **Grey's Anatomy** (4/15+16) Arztserie
16.45 **Ghost Whisperer** (2/17+19) Mysteryserie, USA 2007. Ein Körper für zwei Seelen / Liebe und Wahrheit
18.35 **Elementary** (6/20+21) Krimiserie, USA 2018 Blinde Wut / Was übrig bleibt, egal wie unwahrscheinlich
20.15 **The Mentalist** (5/9+10) Krimiserie. Kirschrot / Der Botaniker
22.10 **Instinct** (2/10+11) Verdachtsmomente / Graue Zellen
0.00 **The Mentalist** (5/9+10)

PRO 7 MAXX HD

6.20 **Gauner vs. Kaufhaus-Cops** Dokusoap
8.00 **Wipeout – mach dich nass!** Show (2/8
9.25 **Gauner vs. Kaufhaus-Cops** Dokusoap
13.35 **Storage Wars – Die Geschäftemacher**
16.45 **One Piece** 8 (8/18)
17.10 **One Piece** 8 (1074)
17.35 **Spy x Family** 10 UT (1/2)
18.05 **Dragonball** 7 (1/4)
18.25 **Detektiv Conan** 8 UT (394)Animeserie
19.20 **Futurama** UT (7/18)
19.50 **Family Guy** UT (11/10)
20.15 **Akte X** UT (1/17+18) Täuschungsmanöver / Der Wunderheiler
22.05 START **Quantum Leap – Zurück in die Vergangenheit** UT (1/1+2) 18-tlg. Serie, USA 2023
23.40 **The Flash** (7/15)
0.20 **Supernatural** (15/13+14) Mysteryserie

DMAX HD

8.55 **Chris & Mäx: Die Oldtimer-Spezialisten**
9.55 **Infomercial**
10.15 **Lone Star Law – Die Gesetzeshüter von Texas** Dokureihe
13.15 **Fang des Lebens – Der gefährlichste Job Alaskas** Dokusoap
15.15 **Die Schatzsucher – Goldrausch in Alaska**
17.20 **Steel Buddies**
19.15 **Kings Of Cash – Die Pfandleiher** Dokusoap
20.15 NEU **Speed Cops – Poser und Raser im Visier** Reihe, D 25 (2) Die anderen waren zu langsam
21.15 **Speed Cops – Poser und Raser im Visier** Dokureihe, D 2024 (2)
22.15 **Police Interceptors – Auf Verfolgungsjagd**
23.10 **DMAX News**
23.15 NEU **Police 911: Michigan** Dokureihe, USA 25 (6)

ARD ALPHA

20.00 **Tagesschau**
20.15 **Das Königreich Jordanien – Zwischen Wüste, Wadi und Weltwunder** Doku, D 23 (1)
21.00 **Gemeinsam aufs Dach – Sonnenenergie für alle** Doku, D 2023
21.40 **WeltWeit** Magazin
22.15 **Klimazeit** Magazin
22.30 **alpha Uni** Magazin
23.00 **Campus Talks** Talk

COMEDY CENTRAL HD

19.15 START **Ghosts** UT (1/1) 18-tlg. Comedyserie, USA 2021
19.35 **Bob's Burgers** Trick
20.00 **Futurama** Trickserie EXPLOVID-19 / In den Augen einer Waise
20.55 **South Park** Trickserie
21.45 **American Dad** Trick
22.05 **Rick and Morty**
23.30 **Star Trek: Lower Decks** Trickserie
0.00 **Modern Family**

TLC HD

10.30 **Restaurant Impossible**
12.25 **Die Albtraum(ver)mieter** Dokusoap
14.20 **Judge Judy – Die Richterin** Dokusoap
16.00 **Hardcore Pawn**
18.20 **Mein Leben mit 300 kg**
20.15 **Wild Wild Wedding**
21.15 **Dating ohne Grenzen: Jagd nach Liebe**
23.15 **Böse Stiefmütter**
1.15 **Unheimliche Videos**

Altersempfehlungen: 3 ab 3 Jahren **Serieninfo:** Sendungs- o. Folgentitel (1/2) = 1. Staffel / 2. Folge
Aktuelle Programminfos und -änderungen auf **www.tvdigital.de** genial gelungen geht so grausig

sky cinema PREMIERE

MORGENS

5.40 The Good Half OO 5.1
Komödie, USA 2023. Mit Nick Jonas FSK: 12/**93 Min.**

7.15 Drop – Tödliches Date
Mysterythriller, OO 5.1 ⊠ USA / Irl 2025 FSK: 12/**92 Min.**

8.55 The Room Next Door
Drama, Span / OO 5.1 ⊠ USA / F 2024 FSK: 12/**103 Min.**

10.40 A Good Person OO 5.1 ⊠
Drama, USA / Kan 2023. Mit Florence Pugh FSK: 12/**124 Min.**

12.50 Nosferatu – Der Untote
Horror, USA / OO 5.1 ⊠ Tschechien 2024. Mit Bill Skarsgård FSK: 16/**128 Min.**

14

15.05 Zwei zu eins 5.1
Komödie, D 2024. Mit Sandra Hüller – Es ist 1990, die DDR ist Vergangenheit – und da finden Maren, Robert und Volker aus Sachsen-Anhalt mehrere Millionen DDR-Mark. FSK: 6/**111 Min.**

17.00 Beautiful Wedding
Romantikkomödie, OO ⊠ USA 24. Mit Dylan Sprouse, Austin North FSK: 12/**92 Min.**

18.35 Black Bag – Doppeltes Spiel OO 5.1 ⊠
Thriller, USA 2025. Mit Michael Fassbender – Geheimagent George glaubt nicht, dass seine Frau, ebenfalls eine Geheimagentin, das Land verraten hat. FSK: 12/**91 Min.**

sky cinema ACTION

5.25 The Strangers: Chapter 1
Horror, USA / GB / OO 5.1 ⊠ CH / Span 2024 FSK: 16/**88 Min.**

7.00 Escape the Field OO ⊠
Horror, USA / Kan 2022. Mit J. C. Robbins FSK: 16/**85 Min.**

8.30 The Protégé – Made for Revenge OO 5.1 ⊠
Actionthriller, USA / GB 2021 Mit Maggie Q FSK: 16/**105 Min.**

10.20 Control OO 5.1 ⊠
Sci-Fi, Kan 2022. Mit Sara Mitich, Evie Loiselle FSK: 16/**86 Min.**

11.50 Tango & Cash OO 5.1 ⊠
Actionkomödie, USA 1989 Mit Kurt Russell FSK: 16/**97 Min.**

13.35 The Nun OO 5.1 ⊠
Horror, USA 2018. Mit Demián Bichir, Taissa Farmiga, B. Aarons FSK: 16/**94 Min.**

15.15 The Twin OO 5.1 ⊠
Horror, Fin 2022. Mit Teresa Palmer, Tristan Ruggeri, Steven Cree FSK: 16/**105 Min.**

17.05 Annabelle OO 5.1 ⊠
Horror, USA 2014. Mit Annabelle Wallis – Als Mia und ihr Mann John zu Hause von Satanisten überfallen werden, erwacht in ihrer Porzellanpuppe ein Dämon zum Leben. FSK: 16/**94 Min.**

18.45 Hard Night Falling
Actionthriller, OO 5.1 ⊠ It / USA 2019. Mit Dolph Lundgren FSK: 16/**83 Min.**

sky cinema CLASSICS

6.25 Der Teufelshauptmann
Western, USA 1949. Mit John Wayne FSK: 12/**99 Min.**

8.10 Der Irre vom Zombiehof ⊠
Thriller, D 1979. Mit Herb Andress, William Berger, Peter Jacob FSK: 18/**81 Min.**

9.35 Johnny Guitar – Wenn Frauen hassen OO
Western, USA 1954. Mit Joan Crawford, Sterling Hayden, M. McCambridge FSK: 12/**104 Min.**

11.25 Die zehn Gebote OO
Bibelfilm, USA 56. Mit Charlton Heston, Yul Brynner, Anne Baxter FSK: 12/**211 Min.**

15.05 Die Eroberung des Weltalls OO
Sci-Fi, USA 1955. Mit Walter Brooke, Eric Fleming FSK: 6/**77 Min.**

16.30 Der Kapitän Komödie, D 1971. Mit Heinz Rühmann – Die Crew und die Passagiere eines Luxusschiffes bringen den frischgebackenen Kapitän Ebbs in brenzlige Situationen. FSK: 6/**89 Min.**

18.05 Der Marshal OO ⊠
Western, USA 69. Mit John Wayne – Mattie überredet den alten Sheriff Cogburn, ihr bei der Suche nach dem Mörder ihres Vaters zu helfen. Der Texas-Ranger La Boeuf schließt sich dem Duo an. FSK: 12/**123 Min.**

sky cinema FAMILY

5.40 Ernest & Célestine: Die Reise ins Land der Musik
Zeichentrick, F / OO 5.1 Luxemburg 2022 **78 Min.**

7.05 Das Geheimnis von La Mancha 5.1
Animation, Arg / D / Span / GB 24 **85 Min.**

8.35 The Lego Movie OO 5.1
Animation, USA / Dän / Australien 2014 **96 Min.**

10.15 The Lego Ninjago Movie
Animation, USA / OO 5.1 Dänemark 2017 FSK: 6/**98 Min.**

12.00 My Penguin Friend OO
Familienfilm, USA / Bra / Spanien 2024 FSK: 6/**94 Min.**

13.40 Ostwind – Der große Orkan 8 5.1
Familienfilm, D 2021. Mit Luna Paiano, Hanna Binke **99 Min.**

15.25 Der Wolf und der Löwe
Familienfilm, OO 5.1 F / Kan 2021. Mit Molly Kunz, G. Greene FSK: 6/**97 Min.**

17.05 Der gestiefelte Kater
Animation, USA 11 OO 5.1 Sprecher: Benno Fürmann, C. Vera-Squella **86 Min.**

18.35 Madagascar 3: Flucht durch Europa OO 5.1
Animation, USA 2012 – Alex, Marty, Gloria und Melman stoßen auf einen Wanderzirkus, bei dem sie sich vor einer Tierfängerin verstecken. **90 Min.**

sky cinema HIGHLIGHTS

5.20 Der Vierer 5.1 ⊠
Komödie, Ö 2024. Mit Florian David Fitz FSK: 12/**89 Min.**

6.55 Alles Fifty Fifty 5.1
Komödie, D 2024. Mit Moritz Bleibtreu FSK: 6/**108 Min.**

8.45 Ich – Einfach unverbesserlich 4 OO
Animation, USA 2024 FSK: 6/**91 Min.**

10.25 Gladiator II OO 5.1 ⊠
Abenteuer, USA / GB 24. Mit Paul Mescal FSK: 16/**142 Min.**

12.50 Final Destination 6: Bloodlines OO 5.1 ⊠
Horror, USA / Kan 2025. Mit Teo Briones FSK: 18/**106 Min.**

14.40 Sisu OO 5.1 ⊠
Action, Fin / GB / USA 2022. Mit Jorma Tommila, Aksel Hennie FSK: 18/**88 Min.**

16.15 Twisters OO 5.1 ⊠
Action, USA / Jap 2024. Mit Daisy Edgar-Jones – Ein rücksichtsloser Tornadojäger und eine Wissenschaftlerin geraten in einen Megasturm. FSK: 12/**118 Min.**

18.20 Juror #2 OO 5.1 ⊠
Thriller, USA 2024. Mit Nicholas Hoult – Als Geschworener in einem Mordprozess gerät Justin in ein moralisches Dilemma: Er hegt den Verdacht, selbst erheblich in den Fall verwickelt zu sein. FSK: 12/**110 Min.**

20 15

THRILLERDRAMA



20.15 Eden OO 5.1 ⊠
USA 2024. Mit Daniel Brühl – Dr. Ritter hat sich mit seiner Frau Dore (Vanessa Kirby) 1929 auf eine abgelegene Galapagos-Insel zurückgezogen. Von hier aus schreibt er Briefe an diverse Zeitungen, die Teile seines Manifests veröffentlichen. Bald wird ihr Frieden gestört, denn eine selbsternannte Baronin möchte genau hier ein Luxushotel eröffnen. FSK: 16/**125 Min.**

MO

22

22.25 Warfare OO 5.1
Kriegsaction, USA / GB 2025. Mit Joseph Quinn, Charles Melton – Ramadi, Irak, 2006: Ein Routineeinsatz wird zur Hölle, als feindliche Kräfte das Versteck der SEALs stürmen. Der Überlebenskampf beginnt – abgeschnitten, verletzt und ohne Rückendeckung. FSK: 16/**93 Min.**

NACHTS

0.00 The Room Next Door
Drama, Span / OO 5.1 USA / F 2024 FSK: 12/**103 Min.**

1.50 Spider Web – Once Upon A Time in Seoul
Komödie, Kor 23 OO 5.1 Mit K. Jung FSK: 16/**128 Min.**

4.05 Love Lies Bleeding
Thrillerdrama, GB / OO 5.1 USA 2024 FSK: 16/**100 Min.**

ACTIONTHRILLER

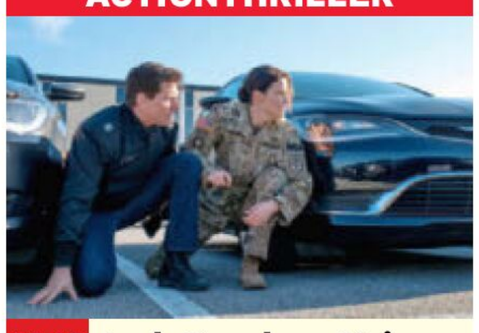

20.15 Jack Reacher: Kein Weg zurück OO 5.1 ⊠
USA 2016. Mit Aldis Hodge – Der ehemalige Militärpolizist Jack Reacher (Tom Cruise) reist nach Virginia, um sich mit seiner Nachfolgerin Major Susan Turner (Cobie Smulders) zu treffen. Doch die wird der Spionage bezichtigt und verhaftet. Reacher taucht kurzerhand unter, um die Wahrheit zu enthüllen. FSK: 16/**113 Min.**

22.15 Chase – Nichts hält ihn auf OO 5.1
Thriller, USA 22. Mit Gerard Butler, Ethan Embry – Will und Lisa sind auf dem Weg zu Lisas Eltern. Als sie an einer Tankstelle halten, verschwindet die Frau spurlos. Die örtliche Polizei verdächtigt Will. FSK: 16/**92 Min.**

23.55 Annabelle OO 5.1
Horror, USA 2014. Mit Annabelle Wallis FSK: 16/**94 Min.**

1.35 A Quiet Place OO 5.1
Horror, USA 2018. Mit Emily Blunt FSK: 16/**87 Min.**

3.10 The Bunker Game
Horror, It / F 2022 OO 5.1 Mit Gaia Weiss FSK: 16/**92 Min.**

4.50 Fortress – Stunde der Abrechnung OO 5.1 ⊠
Action, USA 2021. Mit Jesse Metcalfe FSK: 16/**96 Min.**

WESTERN

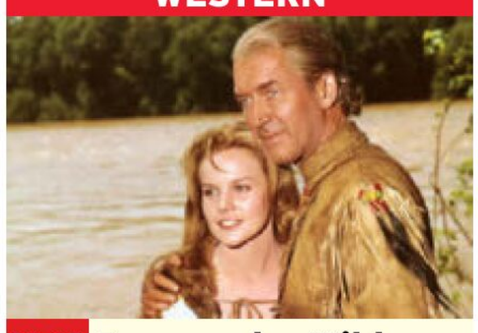

20.15 Das war der Wilde Westen OO
USA 61. Mit Brigid Bazlen – 1830: Die Familie Prescott macht sich auf den Weg nach Westen. Sie trifft Linus (James Stewart), der ihnen hilft, eine Bande abzuwehren. Daraufhin heiratet Linus Eve Prescott (Carroll Baker). 30 Jahre später befindet sich ihr Sohn im Bürgerkrieg. FSK: 12/**145 Min.**

22.50 Westlich St. Louis SW
Western, USA 1950. Mit Ben Johnson – Die Pferdehändler Travis und Sandy sollen eine Mormonengruppe durch den Wilden Westen nach Kalifornien führen. Unterwegs treffen sie auf die berüchtigte Clegg-Bande. FSK: 12/**86 Min.**

0.20 Heiße Spur Kairo-London Abenteuer, It / D / Ägyp 1964. Mit Tony Russel, Maria Perschy FSK: 16/**94 Min.**

2.00 Der steinerne Wald
Abenteuer, It 1965. Mit Gordon Mitchell, Ivo Payer, E. Bianchi FSK: 12/**77 Min.**

3.25 Um Haaresbreite SW
Thriller, USA 52. Mit Jacqueline White FSK: 16/**71 Min.**

4.40 Die große Treibjagd ⊠
Action, D / It / Span 1968 Mit Ray Danton FSK: 18/**77 Min.**

LIEBESKOMÖDIE

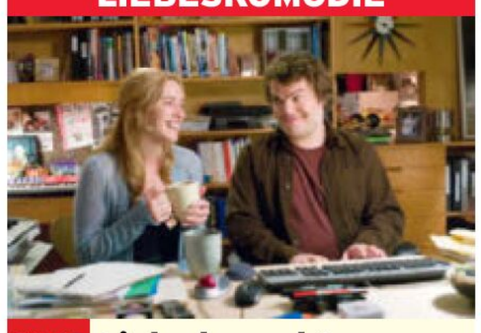

20.15 Liebe braucht keine Ferien OO 5.1
USA 2006. Mit Cameron Diaz, Jude Law – Iris (Kate Winslet) in Surrey nahe London und Amanda in L. A. haben Liebeskummer – und tauschen via Internet für die Weihnachtsferien ihre Häuser. Prompt verguckt sich Amanda in England in Iris' Bruder, und Iris lernt in den USA den Komponisten Miles (Jack Black) kennen. **130 Min.**

22.30 Freundschaft Plus OO
Liebeskomödie, USA 2011 Mit Natalie Portman – Die angehende Ärztin Emma und ihr Kumpel Adam führen eine rein sexuelle Beziehung. Zumindest haben die Singles das so verabredet. Doch dann kommen wider Erwarten Gefühle ins Spiel. FSK: 12/**103 Min.**

0.15 Tatsächlich ... Liebe
Episodenfilm, GB / OO 5.1 USA 2003. Mit Emma Thompson FSK: 6/**129 Min.**

2.30 Eine ganz heiße Nummer 2.0 5.1 !
Komödie, D 2019. Mit Gisela Schneeberger FSK: 12/**88 Min.**

4.05 Book of Love OO 5.1
Liebeskomödie, GB / Mex / USA 2022 FSK: 12/**102 Min.**

THRILLER

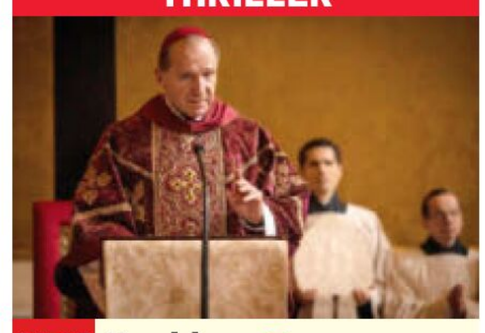

20.15 Konklave OO 5.1
GB / USA 2024. Mit Stanley Tucci, Isabella Rossellini, John Lithgow – Nach dem Tod des Papstes leitet Kardinal Lawrence (Ralph Fiennes, v.) das Konklave. Die Wahl des neuen Oberhauptes der katholischen Kirche ist alles andere als einfach. Während Tausende auf dem Petersplatz auf den weißen Rauch warten, ringen hinter verschlossenen Türen Kardinäle aus aller Welt um viel Geld und Einfluss. FSK: 6/**117 Min.**

22.15 Heretic OO 5.1
Horror, USA / Kan 2024 Mit Hugh Grant, Sophie Thatcher, Chloe East – Auf ihrer Mission, die Frohe Botschaft Christi zu verbreiten, kommen die jungen Missionarinnen Barnes und Paxton bei Mr. Reed an. Der vermeintlich nette Mann verwickelt sie ein grausames Katz-und-Maus-Spiel. FSK: 16/**107 Min.**

0.10 Smile 2 OO 5.1
Horror, USA 2024. Mit Naomi Scott, Rosemarie DeWitt, Lukas Gage FSK: 18/**123 Min.**

2.15 Wicked OO 5.1
Musical, Kan / GB / USA 2024. Mit Michelle Yeoh FSK: 6/**161 Min.**

genial gelungen geht so grausig OO Zweikanal Dolby Surround 5.1 Dolby Digital SW schwarz-weiß UT Untertitel Bildbeschreibung für Sehbehinderte
OnDemand Verfügbar bei Sky On Demand oder in der Mediathek des jeweiligen Senders ⊠ Jugendschutz-Vorsperre

WARNER TV FILM HD

6.00 Die Cowboys ⊠ Western, USA 1972. Mit John Wayne, Bruce Dern FSK: 16/**121 Min.**

8.10 Batmans Rückkehr Fantasyaction, USA / GB 1992 Mit M. Keaton FSK: 12/**121 Min.**

10.15 Space Cowboys Actionkomödie, USA 2000. Mit Clint Eastwood FSK: 12/**120 Min.**

12.20 Mad Max: Fury Road ⊠ Action, Aus 2015. Mit Tom Hardy, C. Theron – Der Einzelgänger Max schließt sich einer Gruppe von Frauen an, die vor Warlord Immortan geflohen sind. FSK: 16/**116 Min.**

14.25 Ring 2 ⊠ Horror, USA 2005 Mit Naomi Watts, David Dorfman FSK: 16/**105 Min.**

16.15 Smile – Siehst du es auch? ⊠ Horror, USA 2022 Mit Sosie Bacon, K. Gallner – Nach dem Suizid einer Patientin wird Psychiaterin Dr. Rose Cotter von Dämonen verfolgt. FSK: 16/**115 Min.**

18.15 Cowboys & Aliens Sci-Fi-Action, USA 2011 Mit Daniel Craig, Harrison Ford, Olivia Wilde – Arizona 1873: Jake legt sich mit dem Viehbaron Dolarhyde an. Schon bald müssen die Männer gemeinsam gegen die Aliens in die Schlacht ziehen. FSK: 12/**113 Min.**

SCI-FI



20.15 I, Robot USA / D 2004. Mit Bridget Moynahan, Bruce Greenwood, Adrian Ricard – Im Chicago des Jahres 2035 verfügt beinahe jeder Haushalt über einen Roboter. Als der Chefentwickler einer Roboterfirma ermordet wird, vermutet der Cop Del Spooner (Will Smith) den Täter unter dessen Produkten. FSK: 12/**110 Min.**

22.10 Man of Steel Fantasyaction, USA / Kan / GB 2013. Mit Henry Cavill, Amy Adams – Kurz bevor sein Heimatplanet explodiert, wird Kal-El auf die Erde geschickt, wo die Kents ihn als Clark aufziehen. Als General Zod die Erde angreift und verlangt, dass ihm Kal-El ausgeliefert wird, stellt sich Clark der Verantwortung. FSK: 12/**137 Min.**

0.35 Pacific Rim Sci-Fi-Action, USA 2013. Mit Charlie Hunnam, Rinko Kikuchi, Idris Elba FSK: 12/**126 Min.**

2.40 Der Tag an dem die Erde stillstand Sci-Fi, USA 2008. Mit Keanu Reeves, Jaden Smith FSK: 12/**99 Min.**

4.25 Der Mackintosh-Mann Politthriller, USA 1973. Mit Paul Newman FSK: 16/**96 Min.**

sky one

6.40 Magnum P.I. ⊠ (1/2) Serie. Fang des Tages

7.25 Navy CIS ⊠ (12/7–9) Krimiserie. Hundemarken / Die Heldin / Eingeschneit

9.35 Blue Bloods – Crime Scene New York ⊠ START (14/1+2) 18-tlg. Krimiserie, USA 2024. Drei Wochen abgetaucht / Rosa Nagellack

11.10 Chicago Fire ⊠ (4/4+5) Serie, USA 2015. Gewissheit / Hochzeit mit Hindernissen

12.40 The Rookie (1/3) Serie, USA 2018. Vom Guten, Schlechten und Hässlichen

13.25 Watson ⊠ (1/7+8) Arztserie, USA 25 Zahnabdrücke / A Variant of Unknown Significance

14.55 Magnum P.I. ⊠ (4/12) Krimiserie, USA 21 Todesengel. Mit P. Weeks

15.45 Navy CIS ⊠ (12/7–9) Krimiserie. Hundemarken / Die Heldin / Eingeschneit

18.00 Chicago Fire ⊠ (4/6+7) Serie. Intrige / Zuspitzung

19.25 The Rookie ⊠ (1/4) Krimiserie, USA 2018 Der Tausch – Nolan wird vorübergehend der Ausbilderin Angela Lopez zugeteilt. Die beiden kommen schon bald einem Gefängnisausbrecher auf die Spur.

KRIMISERIE



20.15 The Rookie ⊠ (1/5) USA 2018. Jagdfieber Mit Alyssa Diaz, Richard T. Jones – Die Polizei-Legende Jonathan Hawke überschreitet eine Grenze und wird zum Gejagten. Nolan (Nathan Fillion) will ihn zur Vernunft bringen.

20.55 Chicago Fire (4/8+9) Actionserie, USA 2015 Krise / Ende mit Schrecken – Chief Boden ist sicher, dass der Immobilienhai Maddox hinter der Verschwörung gegen ihn steckt. Severide will helfen.

22.25 Navy CIS (12/7–9) Krimiserie, USA 14. Hundemarken / Die Heldin / Eingeschneit – Nachdem ein Veteran ermordet wurde, ermittelt das Team gegen eine betrügerische Wohltätigkeitsorganisation.

0.40 Blue Bloods (13/20+21) Serie, USA 2023 Irischer Abgang / Und vergib uns unsere Schuld

2.05 The Comeback (1/7–10) Serie. U.a.: Valerie im Mittelpunkt / Valerie ist nicht eingeladen

4.05 Diese Ochsenknechts Dokusoap. Jimis Ausstieg

4.25 Vice Principals (2/1–3) Serie, USA 2017

sky atlantic

5.55 Barry ⊠ (2/4) Sei der, der du sein möchtest!

6.25 Halo ⊠ (1/4+5) Actionserie, USA 2022 Heimkehr / Abrechnung

8.00 Perry Mason ⊠ (2/7+8) Krimiserie, USA 2022

9.45 Die Sopranos ⊠ (3/5+6) Mafiaserie, USA 2001. Vom Tod gezeichnet / Einer von der übelsten Sorte

11.40 Sex and the City ⊠ (2/9–12) Serie, USA 1999 Ein kleines Opfer / Das Kasten-System / Evolution / Ein erlesener Schmerz

13.45 Bored To Death (2/3+4) Die Geisel in der Zementfabrik / Der Drogentest – George hat erfahren, dass er Prostatakrebs im zweiten Stadium hat.

14.50 Strike Back ⊠ (5/7–10) Oppenheimer / Die Bombe / Der letzte Job / Abgerechnet

18.10 Sex and the City ⊠ (2/9–12) Serie, USA 1999 Ein kleines Opfer / Das Kasten-System / Evolution / Ein erlesener Schmerz – Kann man Männer ändern? Charlotte zumindest scheint das zu gelingen: Ihr neuer Lover will sich sogar für sie beschneiden lassen.

HORRORSERIE



20.15 ES: Welcome to Derry ⊠ (1/6) USA 2025. Mit James Collins, Joshua Odjick, Bill Skarsgård – In Derry versuchen Lilly (Clara Stack) und ihre Freunde weiterhin, das Geheimnis um das Böse zu lüften.

21.10 Midwich Cuckoos – Das Dorf der Verdammten START (1/1+2) Serie, GB 22 Stromausfall / Das Kinderwunder – Alle Bewohner von Midwich fallen in einen ohnmachtsähnlichen Schlaf. Beim Aufwachen erwartet alle gebärfähigen Frauen eine Überraschung: Sie sind schwanger!

23.05 ES: Welcome to Derry (1/6) Serie, USA 25

0.05 Strike Back (5/7–10) Actionserie, GB / USA 2015. Oppenheimer / Die Bombe / Der letzte Job / Abgerechnet

3.15 Banshee – Small Town. Big Secrets. START (2/1+2) 10-tlg. Actionserie, USA 14. Die kleinen Fische / Die Macht der Kinaho

5.00 Bonusmaterial Domina – Making Of Magazin

5.15 Barry (2/5) Serie. Du sollst nicht töten!

sky showcase

5.25 Die Hunderetter (1)

6.05 Tierarzt Dr. Jeff – Der Rocky Mountain Doc (6+7)

7.40 WaPo Bodensee (1/15+16)

9.25 Die Rosenheim-Cops ⊠ (22/8+9) Serie. Mord ohne Leiche / Ein Date für Stadler

11.00 A Killer's Mistake ⊠ Dokureihe, GB 23 (10) Lewis

11.50 Murder by Medic ⊠ Reihe, GB 24 (1) Paul Novak

12.35 Menschliches Versagen (6) Die Explosion in Beirut

13.30 Menschliches Versagen (1) Das Zugunglück von Santiago de Compostela

14.25 Hubert und Staller (7/10–13) Krimiserie, D 18 Zu gut für diese Welt / Waidgerecht / Dirndl-Krieg / Der Pferdeflüsterer

17.55 The Equalizer ⊠ (5/7+8) Eiskalte Engel / Dreckige Waffen – Das Weihnachtsfest nimmt für McCall, Dante und Miles eine dramatische Wendung: In einem Krankenhaus gerät das Trio in die Gewalt von Gangstern.

19.30 S.W.A.T. ⊠ (4/13) Die Sünden der Väter – Ein reicher Unternehmer hat Söldner angeheuert, die ihm die Flucht aus den USA ermöglichen sollen.

HORRORSERIE



20.15 ES: Welcome to Derry (1/6) USA 2025 ⊠ Mit James Collins, Joshua Odjick, Clara Stack – Der dämonische Clown Pennywise (Bill Skarsgård) terrorisiert das Städtchen. Können die jungen Freunde ihn endlich besiegen?

21.10 I Love LA (1/1+2) Serie, USA 2025. Block Her / Roger & Munchy – Pünktlich zu ihrem 27. Geburtstag kämpft Maia mit einer heftigen Lebenskrise.

22.20 The Real Manhunter Dokureihe (7+8) Die Ermordung von Duncan Bone / Im Bann des Bösen – 1992 wird Duncan Bone in seiner Wohnung brutal ermordet. Der Täter versucht, alle Spuren durch Brandstiftung zu vernichten. Ein Wetterumschwung bringt Colin Suttons Team auf die richtige Fährte.

23.55 Teuflische Nachbarn (3+4) Männerfehde / Unerwünschte Erziehungstipps

1.35 Quatsch Comedy Club Show, D 2022 (5/7)

2.05 Diese Ochsenknechts

2.10 Die Rosenheim-Cops (22/8+9) Mord ohne Leiche / Ein Date für Stadler

3.40 WaPo Bodensee (1/15+16)

sky krimi

5.40 Letzte Spur Berlin (9/1+2) Krimiserie, D 2020 Alibi / Amöbenliebe

7.15 Morden im Norden ⊠ (4/10–12) Krimiserie, D 2016. Kinder des Lichts / Angst / Kurzschluss

9.50 Agatha Raisin ⊠ (4/7+8) Krimiserie, GB 2022 Und die tote Rivalin (1+2)

11.30 Die Rosenheim-Cops (18/19–21) Krimiserie, D 2019. Die Erben des Herrn König / Ein unliebsamer Mitbewohner / Ein Koch zu viel Mit Joseph Hannesschläger

13.55 Ein Fall für zwei ⊠ (33+34) Krimiserie, D 2022 In Liebe W. / Tod auf der „Zora". Mit Wanja Mues

16.00 Stralsund: Blutlinien TV-Krimi, D 2020. Mit ⊠ Katharina Wackernagel – Maren kann es nicht fassen: Bei Renovierungsarbeiten wird die einbetonierte Leiche einer jungen Frau entdeckt. – ihre Freundin Klara, die 1989 verschwunden ist. FSK: 12/**89 Min.**

17.35 Morden im Norden ⊠ (4/13+14) Krimiserie, D 2016. Aschenputtel / Reine Geldgier. Mit Julia Schäfle

19.20 Morden im Norden ⊠ (4/15) Serie, D 2016 Hass

KRIMISERIE



20.15 Die Rosenheim-Cops (22/5) D 2022. Der Stenz von Rosenheim. Mit Dieter Fischer – Der Millionär Florian Kronseder wurde vergiftet. Die Kommissare Thomas (Moritz von Zeddelmann, M.) und Laura Schmidt verdächtigen seine Freundin sowie einen Restaurantbesitzer, den das Opfer zuvor zum Alleinerben ernannt hatte.

21.00 Die Rosenheim-Cops (22/6+7) Krimiserie, D 2022. Tod eines Heimkehrers / Ein grober Schnitzer – Kurz vor dem Ende ihrer gemeinsamen Zeit in Rosenheim bekommen es die Kommissare Laura und Thomas Schmidt mit einem rätselhaften Fall zu tun.

22.35 Die Rosenheim-Cops (22/8) Mord ohne Leiche

23.25 Letzte Spur Berlin (9/3+4) Krimiserie, D 2020 Memory / Anrufe

1.00 Die Rosenheim-Cops (22/5–8) Krimiserie, D 2022. Der Stenz von Rosenheim / Tod eines Heimkehrers / Ein grober Schnitzer / Mord ohne Leiche

3.55 Stralsund: Blutlinien TV-Krimi, D 2020. Mit Alexander Held FSK: 12/**89 Min.**

MORGENS 14 20 15 MO 22 NACHTS

Sky Cinema-Paket Altersempfehlungen: 3 ab 3 Jahren
! Letzte Ausstrahlung **Serieninfo:** Sendungs- o. Folgentitel (1/2) = 1. Staffel / 2. Folge **HD** auch in HDTV empfangbar, nicht in allen Kabelnetzen verfügbar

MORGENS 14 20 15 MO

sky crime

7.30 **Hours to Kill – Zeitachse des Todes** ▶ ⊠
9.05 **Exhumed** ▶ OO ⊠ Reihe
9.50 START **Der Unglücksbringer: Das Leben und die Tode des Robert Durst** Dokureihe, USA 15 (1) ▶
10.35 **Unfall, Selbstmord oder Mord** ▶ OO ⊠
12.05 **Blutige Familienbande** ▶ OO ⊠ Reihe
13.50 **Hours to Kill – Zeitachse des Todes** ▶ ⊠ Reihe, Kan 2017. Rache ist süß / Ausgehaucht
15.25 **Teuflische Nachbarn** ▶ Dokureihe, Kan / ⊠ USA 2018. Männerfehde / Unerwünschte Erziehungstipps
17.10 **Unfall, Selbstmord oder Mord** ▶ OO ⊠ Das Monster von Montebello / Tod im Pool
18.40 **Hours to Kill – Zeitachse des Todes** ▶ ⊠ Dokureihe, Kan 2019 (25+26) Vier Karat / Tödlicher Flirt

DOKUREIHE



20.15 NEU **Murder by Medic – Tödliche Behandlung** ▶ OO ⊠ GB 25. Jacob Hoysted – Eine Bewohnerin stirbt in einem Pflegeheim – zunächst scheint alles normal. Doch was verrät die Autopsie? Und was hat Pfleger Jacob Hoysted mit dem Fall zu tun (o.: Szenenfoto)?
21.00 NEU **Murder by Medic – Tödliche Behandlung** Dokureihe, GB ▶ OO ⊠ 2025. Alison Firth
21.50 **Die Nacht von Paris – Terror am Stade de France** ▶ OO 5.1 Dokufilm, D 2025 100 Min.
23.30 **The Real Manhunter** ▶
1.00 **Murder by Medic** ▶ OO

sky documentaries

6.10 **Bob Ross: The Joy of Painting** ▶ OO Malkurs
6.40 **Coast Guard USA** ▶ (1–6) U. a.: Verschollen im Golfstrom / Weiße Weihnacht / Abgestürzt und verschollen / Gefangen im Sturm
10.55 **Seen & Heard: The History of Black Television** ▶ OO Reihe (1+2)
14.05 **Billy & Dom: Zwei Gefährten auf kulinarischer Mission** ▶ (7+8) Costa Rica / Schweiz – Billy und Dom erkunden die Halbinsel Nicoya, eine Region mit hoher Lebenserwartung.
15.55 START **Der XXL-Ostfriese** ▶ 4-tlg. Dokureihe, D 2008. Hausbesuche und Hoftag / Reiterball und Stretchingkurs
17.35 **Border Security: America's Front Line** ▶ Dokusoap, USA 2016
19.40 **Border Security: America's Front Line** ▶

DOKUREIHE

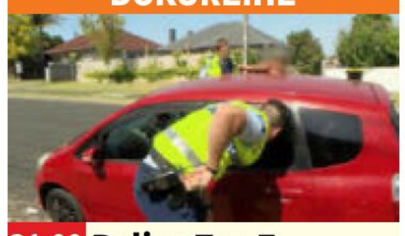

21.00 **Police Ten 7 – Auf Streife in Down Under** ▶ OO NZL 20 (1) – Ordnungshüter werden in Christchurch auf ein Auto aufmerksam, das hüpfend über eine Kreuzung fährt (o.: Szene).
21.25 **Police Ten 7 – Auf Streife in Down Under** ▶ OO Dokureihe, NZL 2020 (2+3)
22.20 **Police Ten 7 – Auf Streife in Down Under** ▶ Reihe (4+5)
23.20 **Police Ten 7 – Auf Streife in Down Under** ▶ Reihe (6–8)
0.45 **Der XXL-Ostfriese** ▶
2.20 **Border Security: America's Front Line** ▶

sky nature

6.30 **Der Atlantik: Ein Jahr in der Wildnis** ▶ OO
8.05 **Hunde außer Kontrolle** ▶ OO Dokureihe
8.55 **Tierarzt Dr. Jeff – Der Rocky Mountain Doc** ▶
10.30 **Animal Park: Zoo-Geschichten aus Longleat** ▶ OO Reihe (12+13)
12.05 **Fletchers' Family Farm** ▶ OO Dokusoap
13.50 **Raubtiere der Karpaten** ▶ OO Dokureihe
14.40 **Raubtieren auf der Spur** ▶ Dokureihe, USA 2014 (2) Brasilianische Wanderspinne
15.30 **Patagonia** ▶ OO Reihe (5+6) Die Wälder / Ein Jahr in der Wildnis
16.55 **Der Atlantik: Ein Jahr in der Wildnis** ▶ OO (1+2) Winter / Frühling
18.35 **Animal Park: Zoo-Geschichten aus Longleat** ▶ OO (14)
19.25 **Animal Park: Zoo-Geschichten aus Longleat** ▶ OO (1)

DOKU

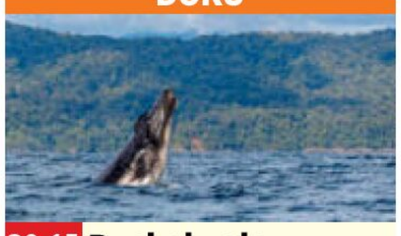

20.15 **Buckelwale: Eine Detektivgeschichte** ▶ OO GB 2019 – Nach einer fast tödlichen Begegnung mit einem Buckelwal (o.) stellt Tom Mustill die Beziehung zwischen Menschen und den Meeressäugern auf den Prüfstand.
21.10 START **Große, blaue Wildnis** ▶ OO 6-tlg. Reihe, USA / Kan 2016 (1+2) Die Kokos-Insel / Vulkaninsel Socorro
22.50 **Super Hai-Highway** ▶ (5) Umleitung OO
23.45 **Wild Things mit Dominic Monaghan** ▶ OO
1.25 **Floridas Python-Jäger** Doku, GB 2012 (10) ▶

NATIONAL GEOGRAPHIC HD

9.40 **Schmugglern auf der Spur: Einsatz in der Karibik** ▶◀ Dokureihe
10.25 **Schmugglern auf der Spur** ▶◀ Dokureihe
11.10 **Inside Melbourne Airport** ▶◀ Dokureihe
11.55 **Die neue Air Force One – Eine fliegende Festung** ▶◀ Doku, GB 21
12.40 **Mayday** ▶◀ Dokureihe
14.10 START **Tsunami: Wettlauf gegen die Zeit** ▶◀ Reportagereihe, USA 23 Die Welle / Thailand
15.40 **Mysterien der Menschheit** Der Mona Lisa Code / Die geheime Sprache der Inkas
17.10 **Die verschollenen Schiffe des Zweiten Weltkriegs** ▶◀ Reihe USS Hornet: Amerika schlägt zurück
17.55 **Prison Breaks** ▶◀ Reihe. Tunnelflucht
18.45 **Schmugglern auf der Spur** Am seidenen Faden / Kokain-Schnapper

REPORTAGEREIHE



20.15 **Extreme Survival: Safari durch das Rift Valley** ▶◀ GB 2023. Ungezähmte Küste – Auf seinem 500 Meilen-Marsch durch spektakuläre Regionen Afrikas will Hazen Audel (o.) auch die größte Fledermauskolonie der Welt mit eigenen Augen sehen.
21.00 NEU **Mit Neugier um die Welt** ▶◀ Reihe, USA 2025. Griechenland
21.45 **Fernab des Gesetzes** Dokureihe. Die dunklen Tage sind vorbei
22.30 **Fish Tank Kings** ▶◀ Reihe. U. a.: Einsatz im Baseball-Stadion
0.05 **Fish Tank Kings** ▶◀

NAT GEO WILD HD

8.00 **Wildtiere in der Kamerafalle** ▶◀ Doku
9.30 **Madagaskars tierische Freaks** ▶◀ Reihe Meister des Dschungels / Wald der Wunder
11.00 **Animal 24** ▶◀ Doku, USA 2017
11.50 **Snakes in the City** ▶◀ Reihe. Mamba Mania / Königin der Schlangen
13.20 **Der unglaubliche Dr. Pol** ▶◀ Dokusoap, USA 19. Schwere Geburten / Dogge für den Doc
14.50 **Tierische Freaks der Ozeane** ▶◀ Dokureihe, NZL 2021 Im Meer der Liebe / Jagdspiele / Kuriose Missgeschicke
17.10 **Heldinnen im Tierreich** ▶◀ Doku, USA 18
17.55 **Tierisch gemein!** ▶◀ Doku, GB 2013
18.45 **Der unglaubliche Dr. Pol** ▶◀ Dokusoap, USA 2014. Wundervolle Dr. Brenda / Puppy Love

DOKUREIHE



20.15 **Die unglaubliche Pol-Farm** ▶◀ USA 2024. Auktion und Reaktion / Schäfchen ins Trockene – Die Pols (o.: Beth und Charles) setzen den ersten Spatenstich für einen neuen Stall, um das Vieh unterzubringen – und fahren zur Großtierauktion, wo die Gebote in die Höhe schießen.
21.00 **Der unglaubliche Dr. Pol** Erkältete Kätzchen / Groß und Schwein
22.30 **Der unglaubliche Dr. Pol** ▶◀ Dokusoap, USA 2023. U. a.: Hundemagen an Hochzeitstagen
23.55 **Giganten unter Wasser** ▶◀ Reihe, Kan 2024

THE HISTORY CHANNEL

5.20 **Forged with Steele**
5.40 **Forged in Fire – Wettkampf der Schmiede**
8.00 **Ancient Aliens** Reihe
9.30 **Auf den Spuren des Unerklärlichen** Reihe
11.05 **Das Unerklärliche**
12.40 **History's Greatest Mysteries** Reihe. U. a: Percy Fawcett und die verlorene Stadt
14.10 **Auf den Spuren des Unerklärlichen** Dokureihe, USA 2022 Der Zombie-Fisch
14.55 **Auf den Spuren des Unerklärlichen** Reihe, USA 24. Der Hai-Killer
15.40 **Das Unerklärliche** Dokureihe, USA 2023 Übernatürliche Begegnungen / Galaktischer Einfluss
17.10 **Ancient Aliens** Reihe, USA 20. UFO-Guide / Rätsel der Atacama-Wüste / Der Schlüssel zur Unsterblichkeit / Formwandler

DOKUREIHE

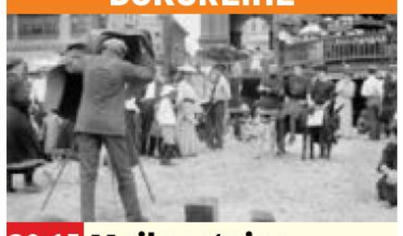

20.15 **Meilensteine der Technik** GB / NL / D 20. Fernsehen – Diese Episode lässt die Geschichte des Fernsehens (o.: Szene) mit spektakulären Bildern wie der Mondlandung in den Wohnzimmern der Menschen lebendig werden.
21.05 NEU **Rekordverdächtig – Konstruktionen in der Tiefe** Doku, D 2023
22.00 NEU **Innovationen, die die Welt veränderten** Dokureihe, USA 2025
22.50 **Zukunft ohne Menschen** Dokureihe
23.40 **Unser grüner Planet**
1.15 **Meilensteine der Technik** Dokureihe

BEATE UHSE TV HD

20.15 **Frische Sahneschnitten** ⊠ Magazin, USA 2025. After Work
20.40 **Verwöhnte Gören** ⊠ TV-Erotik, Span 21. Mit G. Bellucci FSK: 16/85 Min.
22.05 **Swingerclubreport** ▶
22.40 **Milfs voll saftig** ⊠ (3)
23.05 **Ekstasen, Mädchen und Millionen** Sex, D 1981 FSK: 18/80 Min.
0.30 **Sex Video Privat mit Harry S. Morgan**
0.55 **Die Frau meines Vaters** (12) Erotikserie, USA 21. Ein harter Tag
1.25 **Streit Lust Sex** ▶ (1/4) Druck ablassen
1.50 **Herbstgefühle** (8) Erotikserie. Cornelia
2.20 **Hard** Erotik, F 24. Mit M. Bravo FSK: 18/65 Min.
3.25 **Tropical Till – Heiße Flirts in Mexiko** ▶ TV-Erotik, D / Mex 2022 Mit J. Lopez FSK: 16/65 Min.

MOTORVISION+

15.10 **4x4 – Allrad-Magazin**
15.40 **Rallye: World Rally-Raid Championship** OO
16.35 **BTRDA Rallycross** OO
START 6-tlg. Autosport, GB 25
17.25 **Tour European Rally**
17.55 **Rallye: Africa Eco Race**
18.20 **Rallye: Britische Meisterschaft** START 7-tlg. Rallye, GB 2025
19.10 **Rallye: Belgische Meisterschaft** OO
19.40 **Rallycross: Deutsche Meisterschaft**
20.05 **Superbike: Australian Championship** OO Supersport 600, the Bend, South Australia
21.05 **Motorradsport: FIM Enduro WC** OO
21.30 **Isle of Man Tourist Trophy** OO
22.20 **FIM X-Trial WC** OO
23.15 **FIM Sidecarcross WC**
0.10 **Motorradsport: FIM Superenduro WC** OO

CARTOON NETWORK

14.55 **Gumball** 7 Animation
15.20 **Looney Tunes Cartoons** 6 Trickserie
16.20 **Lana Longbeard** 6
16.45 **Teen Titans Go!** 8
17.15 **Die wunderbar schräge Welt von Gumball** ▶ 6
17.40 **Clarence** 8 Zeichentrick
18.10 **Craig of the Creek** 6
18.35 **Lana Longbeard** 6
19.05 START **Tiny Toons Looniversity** ▶ 6 (2/1) 10-tlg. Trickserie, USA 2024
19.35 **Teen Titans Go!** ▶ 8
20.00 **Die wunderbar schräge Welt von Gumball** ▶ 6
20.30 **Gumball** 7 Animation
21.05 **Teen Titans Go!** 8
21.50 **Die wunderbar schräge Welt von Gumball** ▶ 6
22.20 **Gumball** 7 Animation
22.45 **Adventure Time** 8
23.00 **Adventure Time** 8
START (8/1) 14-tlg. Zeichentrickserie, USA 2017
23.10 **Adventure Time** 8

CARTOONITO

11.20 **Tom und Jerry** 6 Trick
12.15 **Mr. Bean** ▶ 7 Trickserie
14.30 **Lamput** 4 Trickserie
15.00 **Bugs Bunnys Baumeister** ▶ 5 Animation
15.10 **Krypto als Retter in Not** 6 Trickserie
15.30 **Batwheels** ▶ 6 Trick
15.55 **Tom und Jerry** 6 Trick
16.45 **Tom & Jerry Gokko** 4
16.55 **Mr. Bean** ▶ 7 Trickserie
17.45 **Lamput** 4 Trickserie
17.55 **Grizzy und die Lemminge** ▶ 6 Animation
18.45 **SuperThings: Rivalen von Kaboom – Kazoom-Power** ▶ 5
19.00 **Tom und Jerry** ▶ 6
20.00 **Mr. Bean** ▶ 7 Trickserie
20.55 **Grizzy und die Lemminge** 6 Animation
22.00 **Batwheels** 6 Trickserie
22.50 **Bugs Bunnys Baumeister** ▶ 5 Animation
23.45 **Tom und Jerry** ▶ 6
0.40 **Ella im Weltall** ▶ 5

NICK TOONS

5.00 **SpongeBob** 6 UT Trick
6.45 **Kamp Koral: SpongeBobs Kinderjahre** 6 UT
7.30 **Die Casagrandes** 6 UT
8.15 **Bei den Louds** 6 UT
9.30 **Die Abenteuer der Teenage Mutant Ninja Turtles** 9 UT Trickserie
9.50 **Die Patrick Star Show** 6 UT Trickserie
10.15 **Kamp Koral: SpongeBobs Kinderjahre** 6 UT
11.05 **Bei den Louds** 6 UT
12.00 **Cosmo & Wanda: Ein neuer Wunsch** 6 UT
12.20 **SpongeBob** 6 UT Trick
12.55 **Kamp Koral: SpongeBobs Kinderjahre** 6 UT
13.30 **Bei den Louds** 6 UT
14.30 **Sonic Prime** 6 UT
15.00 **SpongeBob** 6 UT Trick
16.00 **Die Patrick Star Show** 6 UT Trickserie
16.45 **Bei den Louds** 6 UT
17.15 **Cosmo & Wanda: Ein neuer Wunsch** 6 UT
17.35 **Sonic Prime** 6 UT
18.00 **SpongeBob** 6 UT Trick
18.50 **Kamp Koral: SpongeBobs Kinderjahre** 6 UT
19.15 **SpongeBob** 6 UT Schiffbruch mit Burger / Schneckenpost
19.35 **Bei den Louds** 6 UT Trick, USA 2021. Die Flur-Aufsicht / Der Schrumpf-Strahl / Das Streiche-Diplom / Ein schlechter Tausch
20.30 **Cosmo & Wanda** 6 UT Trickserie, USA / Kan 14 Zauberpate Poof / Der DNA-Replikator
21.05 **Die Pinguine aus Madagascar** 8 UT Trickserie, USA 2011
21.55 **Kung Fu Panda** 6 UT
22.15 **SpongeBob** 6 UT Trick
0.15 **Transformers Earth**
START **Spark** 8 UT 10-tlg. Animationsserie, USA 2024
0.40 **Monster High** 8 UT

genial gelungen geht so grausig OO Zweikanal ▶◀ Dolby Surround 5.1 Dolby Digital SW schwarz-weiß UT Untertitel Bildbeschreibung für Sehbehinderte
▶ OnDemand Verfügbar bei Sky On Demand oder in der Mediathek des jeweiligen Senders OmU Original mit Untertiteln HD auch in HDTV empfangbar ⊠ Jugendschutz-Vorsperre

UNIVERSAL TV HD

5.25 Men in Kilts OO
6.30 Bones OO ⊠ (6/15–18)
9.35 Chicago Med OO ⊠
START (1/1–3) 18-tlg. Arztserie, USA 15. Entgleist / Zwischen Leben und Tod / Plan B. Mit T. DeVitto
11.45 Chicago P.D. ▶ OO ⊠
START (7/1+2) 20-tlg. Krimiserie, USA 2019. Zweifel / Doppelter Einsatz
13.15 Hawaii Five-0 OO ⊠ (6/3–7) Serie. U. a.: Der tote Taucher / Blütenpracht / Tag der Wahrheit / Monster
17.10 Bones OO ⊠ (6/15+16) Justitia und das Zünglein an der Waage / Sonderbare Methoden im Stromausfall
18.40 Bones OO ⊠ (6/17+18) Krimiserie. Soweit die Füße schwimmen / Die fabelhafte Welt des Verbrechens – Ein Fall führt zu Ermittlungen auf amerikanischer und kanadischer Seite.

WARNER TV COMEDY HD

5.05 Two and a Half Men (6/3) Serie. Rührei
5.25 Robot Chicken (9/13)
5.40 Die Nanny (1/19+20)
6.35 Friends (3/1–4) Serie
8.15 Die Nanny (1/21+22)
9.10 Die Nanny (2/1+2)
START 26-tlg. Serie, USA 1994
10.05 The Middle (2/3–6)
11.45 Friends (3/5–8) Serie U. a.: Erotische Pläne
13.25 Young Sheldon (4/8–11) Comedyserie
14.50 The Middle (2/7–10)
16.30 Two and a Half Men (6/1–3) Serie, USA 08 Das Wunschkind / Ich hätte einen Affen nehmen sollen / Rührei
17.45 2 Broke Girls (1/5+6) Comedyserie, USA 2011. Schuldenkrise / Das Schrankbett
18.35 The Big Bang Theory (4/11–14) Comedyserie Der peinliche Kuss / Die Bushose / Die neutrale Zone / Der Thespian-Katalysator

WARNER TV SERIE HD

5.00 NTSF:SD:SUV (2/4)
5.15 Daktari (2/25) Serie
6.05 Mord ist ihr Hobby (1/8–13) Krimiserie U. a.: Ein nahezu perfekter Mord / Der Tod kommt zum Applaus
11.10 Unsere kleine Farm (9/2–5) Serie. U. a.: Veränderte Zeiten / Bürgermeisterwahl
14.35 Unsere kleine Farm (9/6) Familienserie Der wilde Junge (1)
15.25 Rizzoli & Isles ⊠ (7/1+2) Heimsuchung / Befreiungsschlag
16.55 Navy CIS ⊠ (17/18+19) Krimiserie, USA 2020 Castor und Pollux / Das Glück der Iren
18.30 Fringe ⊠ (1/10+11) Durch die Wand / Das Schnupfenvirus – Bei den Ermittlungen zu einer Banküberfallserie merkt Walter, dass die Räuber ihm persönlich auf den Fersen sind.

13TH STREET HD

5.10 Criminal Minds ▶ OO (13/22) Der Messias
5.55 Navy CIS OO ⊠ (21/5)
6.40 Law & Order (20/10–12)
8.55 Law & Order: Special Victims Unit ▶ OO ⊠ (21/4–9) Serie. U. a.: Die Bürde / Freitagnacht in Manhattan / Schlechtes Timing / Chinatown / Im Land der Elfen
13.25 Law & Order (20/13–15) Serie, USA 10. Messerscharfe Kälte / Gottes verlogene Kinder / Psychopath im Schafspelz. Mit Jeremy Sisto
15.40 Criminal Minds OO ⊠ (11/6–10) Serie, USA 15 Jeder ist verdächtig / Joy Rossi / Du darfst nicht schlafen / Libertad / Für immer jung
19.25 Navy CIS OO ⊠ (21/6) Krimiserie, USA 2024 Element 116 – Ein Navy-Pilot bricht nach mehreren Schüssen tot zusammen.

SYFY HD

6.05 Van Helsing OO 16:9 ⊠
START (1/1–3) 13-tlg. Horrorserie, USA 2016
8.25 Chronicle OO 16:9 ⊠
Sci-Fi, Südafrika / USA 2012 FSK: 12/**80 Min.**
9.45 Sci Xpert Dokureihe
10.00 Stargate Atlantis OO (3/6–8) Sci-Fi-Serie
12.20 Stargate: SG-1 OO (7/19–21) Sci-Fi-Serie
14.40 Akte X OO ⊠ (6/21+22) Mysteryserie, USA / Kan 99. Sporen / Artefakte. Mit M. Pileggi
16.15 Akte X OO ⊠ (7/1+2)
START 22-tlg. Mysteryserie, USA / Kan 2000. Böse Zeichen / Tausend Stimmen. Mit M. Pileggi
17.55 Stargate Atlantis ⊠ (3/6–8) Sci-Fi-Serie Atlantis ruft / Ein ungewöhnlicher Verbündeter / Der doppelte Rodney – Dr. Weir landet in einer Psychiatrie. War Atlantis nichts als ein Hirngespinst?

PRIME

Prime ist der neue lineare TV-Sender von Prime Video. Mitglieder finden ihn im Live-TV-Bereich ihrer Prime Video-App.

9.30 Secret Level UT (1/10+11) Animation
10.10 The Man in the High Castle UT (1/7+8)
12.10 The Great Escapists UT
13.45 Secret Level UT (1/3)
14.05 Überdosis UT Action, F 2022. Mit Sofia Essaïdi, Assaad Bouab, Alberto Ammann FSK: 16/**114 Min.**
16.10 Die Tribute von Panem: The Ballad of Songbirds and Snakes Sci-Fi, USA / Kan UT 2023. Mit Tom Blyth, Rachel Zegler, Viola Davis FSK: 12/**165 Min.**
18.55 Luden – Könige der Reeperbahn UT (1/3) Dramaserie, D 2023
19.45 LOL – Last One Laughing UT Show, D 2021 Im Schneckenhaus einparken (1/4)

KRIMISERIE



20.15 Navy CIS: Hawaii ⊠
START (1/1+2) 22-tlg. USA 2021. Der Crash / Die Tränen des Meeres – Ein experimentelles Marineflugzeug ist auf O'ahu abgestürzt. Der Pilot kam dabei ums Leben. Spezialagent Jesse (Noah Mills) und das Team glauben, dass es sich nicht um einen Unfall handelte.

21.45 Navy CIS: Hawaii OO ⊠ (1/3) Serie. Vorbilder
22.30 Chicago P.D. ▶ OO (7/1+2) Serie. Zweifel / Doppelter Einsatz
23.55 Chicago Med OO (1/1–3) Arztserie, USA 2015
2.05 Dr. House OO (4/1–5)
START 16-tlg. Serie, USA 2008

COMEDYSERIE



20.15 Animal Control
(2/1+2) USA 2024 Waschbären und Mischlinge / Katzen und Affen. Mit Ravi Patel – Liebe liegt in der Luft, aber nicht bei allen: Frank trifft seine Ex, Victoria (Grace Palmer) bangt um ihre Greencard, Patel will helfen, hat aber selbst Sorgen.

21.05 Two and a Half Men (6/4–6) Knall und Fall / Schuld und Sühne / Der Herr im Haus
22.15 Smiling Friends (3/5+6) Trickserie
22.50 Robot Chicken (9/13+14) Trickserie
0.05 The Big Bang Theory (3/1–4) Comedyserie

ACTIONTHRILLER



20.15 Jack Ryan: Shadow Recruit ▶
USA / Rus 2014. Mit Alec Utgoff – Der CIA-Analyst Jack Ryan (Chris Pine, r.) glaubt, dass der Russen-Oligarch Cherevin die US-Ökonomie ruinieren will. Um Beweise dafür zu finden, reist Ryan nach Moskau. FSK: 12/**101 Min.**

21.55 Navy CIS ▶ ⊠ (19/4–6) Krimiserie, USA 2021 Naktok Bay / Seltsame Begegnungen / Versteckte Talente
0.15 Jack Ryan: Shadow Recruit ▶ Actionthriller, USA / Rus 2014. Mit Chris Pine FSK: 12/**101 Min.**
1.50 Fringe (1/10+11) Serie

KRIMISERIE



20.15 Hawaii Five-0 OO
(7/10+11) USA 2016. Die Leiche im Wald / Entführt – Vor zehn Jahren wurde ein Mädchen ermordet. Als ein Junge einer Hypnose unterzogen wird, stellt man fest, dass er Zeuge des Verbrechens war. Steve (Alex O'Loughlin, l.) und Danny (Scott Caan) gehen dem Fall nach.

21.45 Hawaii Five-0 OO ⊠ (7/12+13) Serie, USA 17 Der Überraschungseffekt / Mahalo, Max
23.15 Navy CIS OO (21/6) Serie. Element 116
0.00 Law & Order (20/13–15) Serie, USA 2010. U. a.: Messerscharfe Kälte

ABENTEUERSERIE



20.15 La Brea ▶ OO (1/1+2)
START 10-tlg. USA 2021 Hinab in eine andere Welt / Tag 2 – In L. A. bildet sich ein gigantisches Loch im Boden. Eve (Natalie Zea) und ihr Sohn Josh werden in die Sinkhöhle hinabgerissen – und landen in einer prähisto-rischen Welt.

21.45 La Brea ▶ OO 16:9 (1/3) Abenteuerserie, USA 2021. Jagdzeit
22.35 Stargate: SG-1 OO (7/19–21) Sci-Fi-Serie, USA 2003. Anna / Der neue Präsident / Die verlorene Stadt (1)
0.50 Stargate Atlantis OO (3/6–8) Sci-Fi-Serie

ACTIONSERIE



20.15 Reacher UT (1/7)
USA 2022. Einer gegen alle. Mit Maria Sten – Reacher (Alan Ritchson, l.) kehrt nach Margrave zurück, um seine Ermittlungen fortzuführen. Dann geschieht ein Mord.

21.00 Bosch UT
START (2/1) 10-tlg. Krimiserie, USA 2016 Der Tote im Kofferraum. Mit Titus Welliver
21.45 Das Tagebuch UT
Thriller, Mex 2024. Mit I.Azuela FSK: 12/**90 Min.**
23.15 Canary Black UT
Action, GB 2024 Mit Kate Beckinsale, R. Friend FSK: 16/**103 Min.**
1.05 Tom Clancy's Jack Ryan UT (1/7+8) Serie

sky replay

5.05 True Blood OO (1/1)
START 12-tlg. Mysteryserie, USA 08. Strange Love
6.00 True Blood OO ⊠ (4/4–6) Mysteryserie, USA 2011. Zaubersprüche / Ich und der Teufel / Ich wünschte, ich wäre der Mond. Mit Anna Paquin
8.50 Euphoria OO 16:9 ⊠
START (1/1+2) 8-tlg. Dramaserie, USA 2019. Alles hält an / Spürst du was?
10.45 The Wire OO ⊠ (2/3+4) Krimiserie, USA 2003 Falscher Stoff / Nicht mit uns. Mit C. Peters
12.45 Blue Bloods – Crime Scene New York OO ⊠ (12/10–13) Krimiserie
15.45 Criminal Intent – Verbrechen im Visier OO ⊠ (5/14–16) Krimiserie, USA 2006. Schmutzige Geschäfte / Lieblos / Schlussakkord
18.00 Criminal Intent – Verbrechen im Visier OO (5/17–19) Der Brooklyn-Mord / Voodoo / Kreuzfahrt in den Tod
20.15 Blue Bloods – Crime Scene New York OO (12/10–13) Krimiserie, USA 2021. Das Comeback des Cowboys / Die Achillesferse / Gewitter mit Reagan / Ein Schritt Abstand – Eine große Drogenlieferung ist in New York angekommen. Danny will das Rauschgift konfiszieren, bevor es auf die Straße gelangt.
23.10 Criminal Intent – Verbrechen im Visier OO (5/14–19) Krimiserie
3.35 Diese Ochsenknechts 4: Jimis Ausstieg Doku
3.55 Kapitelweise Magazin
4.20 Euphoria OO 16:9 (1/1)

AXN WHITE HD

6.25 Candice Renoir (5/3)
7.20 Grand Hotel (2/21+22)
8.55 Sanditon (1/1)
START 8-tlg. Dramaserie
9.40 Candice Renoir (5/3)
10.35 Grand Hotel (2/22)
11.20 Murdoch Mysteries (5/2+3) Krimiserie
12.55 Candice Renoir (5/3) Krimiserie. Jugend hat keine Tugend
13.50 Grand Hotel (2/22) Das neunte Messer
14.35 Murdoch Mysteries (5/2+3) Krimiserie
16.10 Candice Renoir (5/3) Krimiserie. Jugend hat keine Tugend
17.05 Grand Hotel (2/22) Serie, Span 2013 Das neunte Messer
17.50 Sanditon (1/1) Serie
18.40 Murdoch Mysteries (5/2+3) Krimiserie, Kan / GB 2012. Die Parade / Der Fluch der Mumie
20.15 Murdoch Mysteries (9/6) Serie, Kan / GB 2015. Auf dem Trockenen – Murdoch untersucht den Giftanschlag auf einen Anti-Prohibitions-Politiker, während Margaret Brackenreid einen Besuch der radikalen Abstinenzlerin Carrie Nation empfängt.
21.00 Murdoch Mysteries (1/11+12) Krimiserie Der Sensenmann / Die Bruderschaft
22.35 Magpie Murders (1/5+6) Krimiserie
0.05 Mr. Miracle TV-Komödie, Kan / USA 2014 Mit Brittney Irvin **85 Min.**
1.35 Murdoch Mysteries (9/6) Krimiserie
2.20 Murdoch Mysteries (1/11+12) Krimiserie
3.55 Magpie Murders (1/5+6) Krimiserie

AXN BLACK HD

7.45 Yellowstone (4/4) Westernserie, USA 2021 Siegen oder Lernen
8.35 The Blacklist (8/9–13) Actionserie, USA 2020
12.10 Sea Patrol (1/7+8) Actionserie. Mayday! / Bombenstimmung
13.40 Unforgettable ⊠ (1/22) Krimiserie, USA 2012 Der Mann im Wald
14.20 The Blacklist (8/9–13) Actionserie, USA 2020 Der Cyranoid (Nr. 35) / Dr. Laken Perillos (Nr. 70) / Captain Kidd (Nr. 96) / Rakitin (Nr. 28) / Anne. Mit Megan Boone
17.55 Sea Patrol (1/7+8) Actionserie, Aus 2007 Mayday! / Bombenstimmung. Mit Ian Stenlake
19.25 Yellowstone (4/4) Westernserie, USA 2021 Siegen oder Lernen. Mit Luke Grimes, K. Reilly
20.15 Kin ⊠ (1/7) Dramaserie, Irl / Kan / GB 2021. Mit Yasmin Seky, Clare Dunne – Bren Kinsella, einst das skrupellose Familienoberhaupt, weist Franks Bitte um Schutz für Eric zurück.
21.05 Gomorrha ⊠ (5/4+5) Dramaserie, It / D 2021 Ein Platz in der Hölle / Spiel mit dem Feuer
22.45 A Spy Among Friends (1/3) Thrillerserie, GB / USA 2022. Freund oder Feind. Mit Guy Pearce
23.40 Chapelwaite (1/5) Mysteryserie, USA 2021. Der Verkünder
0.25 Sea Patrol (1/7+8) Actionserie, Aus 2007
1.55 Kin (1/7) Dramaserie
2.45 Gomorrha (5/4+5) Dramaserie, It / D 2021
4.25 A Spy Among Friends (1/3) Thrillerserie

Sky Cinema-Paket ! Letzte Ausstrahlung
Altersempfehlungen: 3 ab 3 Jahren **Serieninfo:** Sendungs- o. Folgentitel (1/2) = 1. Staffel / 2. Folge Aktuelle Programminfos und -änderungen auf **www.tvdigital.de**

CRIME+ INVESTIGATION

MORGENS
- 7.05 **Bloodline Detectives**
- 8.00 **Teuflische Nachbarn**
- 8.50 **Court Cam** Dokureihe
- 9.40 **24 Stunden bis zum Mord** Dokureihe
- 10.30 **Deadly Women**
- 12.15 **Mordkommission New Orleans** Dokusoap
- 13.05 **Witness to Murder – Digitale Zeugen** Reihe
- 13.50 **Expert Witness** Reihe

14
- 14.20 **Wie ich ermordet wurde** Dokureihe, USA 2024. Unbekannte Leiche am Straßenrand / Leiche an Bord
- 16.00 **The First 48** Dokureihe, USA 2022 Tödlicher Bluff
- 16.50 **Court Cam** Dokureihe, USA 2022. Adam Matos
- 17.40 **24 Stunden bis zum Mord** Dokureihe, Kan 2023. Liebe mit Ablaufdatum
- 18.30 **Deadly Women** Dokureihe, USA 2018. Eifersuchtsdrama / Hinter der schönen Fassade

20 15

DOKUREIHE



20.15 **Interview mit einem Mörder** NEU
USA 2024. Gary Hilton (1+2) – Im Alter von 61 Jahren wurde Gary Michael Hilton (o.) zum ältesten Serienmörder in der Geschichte der Vereinigten Staaten. In diesem Special gewährt er dem Journalisten David Scott zum ersten Mal einen Einblick in seine verwirrte Psyche.

- 21.55 **The First 48** Dokureihe. Tödlicher Bluff
- 22.45 **Mordkommission New Orleans** Schüsse in der Nachbarschaft
- 23.35 **Witness to Murder – Digitale Zeugen** Reihe
- 0.25 **Teuflische Nachbarn**

MO

ROMANCE TV

- 9.00 **Das Traumschiff: Mexiko** TV-Reiseepisoden, D 2001 FSK: 6/**90 Min.**
- 10.35 **Familie Dr. Kleist** (7/10) Familienserie
- 11.30 **Familie Sonntag auf Abwegen** TV-Komödie, D 2013 **89 Min.**
- 13.00 **Südstadt** TV-Drama, D 2017. Mit Anke Engelke, P. Besson FSK: 12/**89 Min.**
- 14.35 **Rosamunde Pilcher: Der gestohlene Sommer** TV-Liebesmelodram, D / Ö 2011 **89 Min.**
- 16.10 **Heiraten ist nichts für Feiglinge** TV-Komödie, D 2015 FSK: 6/**90 Min.**
- 17.45 **Lena Lorenz: Baby auf Probe** TV-Drama, D / Ö 2022. Mit Judith Hoersch, Eva Mattes – Lena betreut die schwangere Alina und deren Freund, die beide kognitiv beeinträchtigt sind. FSK: 12/**88 Min.**
- 19.20 **Familie Dr. Kleist** (7/11) Vatergefühle

TV-MELODRAM



20.15 **Der Ferienarzt … am Gardasee**
D 2003 – Matthias Hellberg (Michael von Au, r.) ist Arzt am Gardasee. Durch sein Engagement für die Patienten kommt sein Privatleben oft zu kurz. Das ändert sich allerdings, als er Bettina begegnet. FSK: 6/**90 Min.**

- 21.45 **Fluss des Lebens: Wiedersehen an der Donau** TV-Melodram, D 14. Mit A. Panc **89 Min.**
- 23.20 **Familie Dr. Kleist** (7/11) Vatergefühle
- 0.15 **Familie Anders – Willkommen im Nest** TV-Familienfilm, D 23 Mit Gisa Flake **89 Min.**

HEIMAT KANAL

- 7.20 **Steiners Theaterstadl** Komödie, D 1995. Damenringkampf in Oberndorf **94 Min.**
- 9.00 **Da kommt Kalle** 8 (3/9) Sommerfrische
- 9.45 **Der Landarzt** (5/7)
- 10.35 **Großstadtrevier** (1/5)
- 11.30 **Königlich Bayerisches Amtsgericht** (2/26)
- 12.00 **Musikparade** Show
- 13.00 **Hallo Dienstmann** SW Komödie, Ö 1952. Mit H. Moser FSK: 6/**101 Min.**
- 14.45 **Die drei Scheinheiligen** Komödie, D 1964 Mit W. Groß FSK: 6/**92 Min.**
- 16.20 **Die Zürcher Verlobung** Komödie, D 1957. Mit L. Pulver FSK: 12/**101 Min.**
- 18.05 **Der Landarzt** (5/8) Familienserie. Eine Frau sucht ihren Mann
- 18.55 **Königlich Bayerisches Amtsgericht** START (1/1) 26-tlg. Gerichtsserie, D 1969. Der Pfarrgockel
- 19.25 **Da kommt Kalle** 8 (3/10) Serie. Blitzalarm

SERIE



20.15 **Diese Drombuschs** START
(5/1) 6-tlg. D 1992. Verlorene Zärtlichkeit – Vera Drombusch (Witta Pohl) hat die Trennung von Dr. Sanders, zu dem sie noch brieflichen Kontakt hält, verwunden und widmet sich neuen Aufgaben.

- 21.45 **Der Kommissar** SW (90) Krimiserie. Noch zehn Minuten zu leben
- 22.50 **Derrick** (26) Krimiserie. Das Superding
- 23.50 **Der Landarzt** (5/8) Familienserie. Eine Frau sucht ihren Mann
- 0.40 **Königlich Bayerisches Amtsgericht** (1/1) Serie. Der Pfarrgockel

DISCOVERY CHANNEL HD

- 5.20 **Otto Bulletproof – Facing the Unknown**
- 6.05 **Die Superkräfte der Tiere** Dokureihe
- 6.30 **Edelsteinjagd in Australien** U. a.: Pannen und Viren im Outback
- 11.00 **Edelsteinjagd in Australien** Der letzte Versuch / Am Abgrund / Ein staubiger Tag
- 13.20 **Das Universum** START Reihe, USA 2016. Der Riesenplanet / Tödliche Kollisionen / Das Geheimnis Schwarzer Löcher / Tod auf dem Mars
- 16.25 **Das Universum** Todessterne / Plutos Geheimnis / Dunkle Materie / Fremde Welten
- 19.25 **Das Universum** Schwarze Löcher: Gibt es sie? – Die Wissenschaftler Paul M. Sutter und Moogega Stricker versuchen, das Phänomen der Schwarzen Löcher zu erklären.

DOKUREIHE



20.15 **Alien Encounters**
GB 24. UFOs über New England / Wir sind nicht allein – Am 30. Oktober 2013 schwebte bei einem Campingausflug vor der Küste von Maine über dem Kopf von John Leavitt ein riesengroßes Licht. Ava Groves berichtet dem Expertenteam (o.) von einer mysteriösen Begegnung im September 2023 auf der Route 739.

- 21.45 **Faking It – Jussie Smollett** Doku, GB 22
- 22.35 **Jeffrey Dahmer – Mind Of A Monster**
- 0.05 **Expedition Unknown**
- 1.40 **Faking It – Jussie Smollett** Doku, GB 22

RTL CRIME HD

- 6.35 **Renegade** (3/18) Serie
- 7.20 **Im Namen des Gesetzes** (11/8) Krimiserie
- 8.10 **Alarm für Cobra 11** (21/7+1) Actionserie
- 9.50 **Das Böse im Blick**
- 11.30 **Renegade** (3/19) Serie
- 12.15 **Im Namen des Gesetzes** (11/3) Krimiserie
- 13.05 **Cold Justice – Verdeckte Spuren**
- 13.45 **Anwälte der Toten – Die schlimmsten Serienkiller der Welt**
- 15.20 **CSI: Den Tätern auf der Spur** (3/5) Krimiserie. Fauler Zauber
- 16.15 **CSI:NY** (3/18+19) Serie, USA / Kan 2007. Die zersägte Jungfrau / Tod auf dem Schafott
- 17.50 **Das Böse im Blick – Augenzeuge Kamera** Ein eiskalter Plan / Falsches Vertrauen
- 19.30 **CSI: Den Tätern auf der Spur** (3/6) Krimiserie, Kan / USA 2002 Ein tödlicher Irrtum

KRIMISERIE



20.15 **8 Zeugen** (1/3)
D 2021. Amin Halba – Dr. Jasmin Braun (Alexandra Maria Lara) befragt den Museumswachmann Amin Halba (Rauand Taleb). Auf die Anschuldigung, an der Entführung beteiligt zu sein, reagiert der Mann zunächst aggressiv.

- 20.40 **8 Zeugen** (1/4) Krimiserie, D 2021. Theresa Stern. Mit Ceci Chuh
- 21.10 **Leverage** (3/8–10) Krimiserie, USA 10. Vollgas / Im Namen des Vaters / Unter Tage
- 23.35 **8 Zeugen** (1/3+4) Krimiserie, D 2021
- 0.25 **Cold Justice – Verdeckte Spuren** Reihe

RTL LIVING

- 5.10 **Das perfekte Dinner**
- 6.00 **Shopping Queen**
- 7.35 **Zwischen Tüll und Tränen** Dokusoap
- 8.20 **Einsatz in vier Wänden**
- 9.10 **Chefkoch TV** Cornelia, Lena, Pepe & Jacob
- 10.05 **Undercover Boss** Bien-Zenker GmbH / E.ON Energie Dialog GmbH
- 13.10 **Cook clever mit Jamie**
- 14.00 **Goodbye Deutschland!** Dokusoap, D 2018. Projekt Currywurst-Truck / Aufruhr im Paradies
- 17.15 **Shopping Queen** Reihe Motto in Wiesbaden und Mainz: Blue Mood – Style ein Sommeroutfit in Dark Denim! Tag 3: Helga Karoline
- 18.05 **Zwischen Tüll und Tränen** Dokusoap. U. a.: Hameln: „Palais Blanc“
- 18.55 **Jamies 15 Min. Küche**
- 19.20 **Cook clever mit Jamie** Kochreihe. Saftige Paella und wohlschmeckende Kräuter

DOKUSOAP



20.15 **Einfach kochen mit Mary**
Kan 2021. Weihnachten – Mary (o.) zeigt, wie man bei der Vorbereitung des weihnachtlichen Festtagsmenüs Zeit sparen kann.

- 20.40 **Eva Longorias Mexiko** Dokureihe. Jalisco
- 21.25 **Einfach gut: Donals Familienrezepte** Dokusoap. Inspiration für jeden Tag
- 21.55 **Einfach gut: Donals Familienrezepte** Endlich Wochenende
- 22.25 **Das perfekte Dinner**
- 23.15 **Zwischen Tüll und Tränen** Dokusoap
- 0.05 **Einfach kochen mit Mary** Dokusoap

RTL PASSION

- 8.45 **Alles was zählt** UT (4840) Serie, D 2025
- 9.10 **Unter uns** UT (7764)
- 9.40 **GZSZ** UT (8415) Serie
- 10.05 **Heartland – Paradies für Pferde** (3/4) Serie
- 10.55 **Buffy** (6/15) Serie
- 11.40 **Alles was zählt** (1929)
- 12.10 **Unter uns** (4663) Serie
- 12.35 **GZSZ** (4662) Serie
- 13.05 **Verbotene Liebe Classics** (4664) Serie
- 13.55 **Hinter Gittern** (10/3)
- 14.45 **Unter uns** UT (7764)
- 15.10 **Alles was zählt** UT (4840) Serie, D 2025
- 15.40 **GZSZ** UT (8415) Serie
- 16.10 **Big City Love – Verliebt, verlobt, getrennt** (1/8) Serie
- 16.40 **The Heirs** (1/14) Serie
- 17.45 **Heartland** (3/5) Serie
- 18.35 **Buffy – Im Bann der Dämonen** (6/16) Mysteryserie, USA 02 Höllische Hochzeit
- 19.25 **Desperate Housewives** (8/19) Serie
- 20.15 **Weihnachten mit Willy Wuff** TV-Komödie, D 1994 Mit Simon Glöcklhofer, Ulrich Pleitgen FSK: 6/**90 Min.**
- 21.50 **Gute Zeiten, schlechte Zeiten** UT (8415) Serie Verletzte Gefühle
- 22.20 **Unter uns** UT (7764)
- 22.50 **Alles was zählt** UT (4840) Serie, D 2025
- 23.15 **Weihnachten mit Willy Wuff** TV-Komödie, D 1994. Mit Simon Glöcklhofer FSK: 6/**90 Min.**
- 0.50 **Heartland** (3/5) Serie
- 1.35 **Buffy** (6/16) Serie
- 2.15 **Desperate Housewives** (8/19) Serie
- 3.00 **Alles was zählt** (1929)
- 3.25 **Verbotene Liebe Classics** (4664) Serie
- 4.15 **Gute Zeiten, schlechte Zeiten** (4659+4660)

SAT.1 EMOTIONS

- 7.35 **Sturm der Liebe** (1752+1753) Telenovela
- 9.15 **SOKO Leipzig** (18/15)
- 10.05 **Aus Liebe zu Tom** TV-Melodram, D 2003. Mit Katja Studt FSK: 12/**93 Min.**
- 11.40 **Verliebt in Berlin** (3+4) Telenovela
- 12.30 **Anna und die Liebe** (532+533) Telenovela
- 13.15 **Die Landarztpraxis** (3/89+90) Arztserie
- 14.30 **Velvet** (4/1) Serie
- 15.15 **In aller Fr. – Die jungen Ärzte** (2/3)
- 16.10 **Sturm der Liebe** (1754+1755) Telenovela
- 17.50 **Velvet** (4/2) Serie
- 18.40 **In aller Fr.– Die jungen Ärzte** (2/4)
- 19.30 **SOKO Leipzig** (18/16)
- 20.15 **Rapa** (3/1+2) 6-tlg. NEU Krimiserie, Span 2024 Mit Javier Cámara
- 22.05 **Candice Renoir** (7/5+6)
- 0.00 **Three Pines** (1/5)

GEO TELEVISION HD

- 11.45 **Hitlers Russlandfeldzug** Dokureihe, GB 2021
- 13.25 **NOW** Dokufilm, D 2020 Regie: Jim Rakete **79 Min.**
- 14.50 **Verlorene Welten: Die Nabatäer** Dokureihe
- 17.40 **Tierische Kämpfer** Kampf um die Liebe
- 18.30 **Ted Hall – Ein ungewöhnlicher Spion** Dokufilm, USA 2022 R.: Steve James **98 Min.**
- 20.15 **Global Warning** NEU Doku, Irl 2025
- 21.35 **Leaving Neverland 2 – Kampf um die Gerechtigkeit** Dokufilm, USA / GB 2024. R.: Dan Reed
- 22.30 **Leah Remini: Ein Leben nach Scientology** Trennungsbefehl / „Fair Game“-Praxis / Die Brücke zur Freiheit
- 0.45 **Ted Hall – Ein ungewöhnlicher Spion** Dokufilm, USA 22 **98 Min.**

PRO 7 FUN HD

- 12.10 **Community** (6/9–11)
- 13.35 **Bob's Burgers** (7/7–9)
- 14.40 **American Dad** OO (12/13–16) Trickserie
- 16.05 **Bob's Burgers** (7/10–12) Zeichentrickserie
- 17.15 **American Dad** OO (12/17+18) Trickserie
- 17.55 **It's Always Sunny in Philadelphia** OO (12/3–5) Comedyserie
- 19.00 **Community** (6/12+13)
- 19.50 **Community** (1/1)
- 20.15 **Bob's Burgers** START (14/1+2) 16-tlg. Trick, USA 2023
- 20.55 **American Dad** OO (16/9+10) Trickserie
- 21.40 **Higurashi no naku koro ni** (1/2+3)
- 22.25 **86 Eighty-Six** (1/22+23)
- 23.15 **The Tonight Show Starring Jimmy Fallon**
- 23.55 **Bob's Burgers** (14/1+2)
- 0.35 **American Dad** OO (16/9+10) Trickserie

SILVERLINE

- 13.40 **Rallye des Todes** Action, It / Kenia 78. Mit O. Bisera FSK: 12/**90 Min.**
- 15.10 **Regen in den Bergen** ⊠ Abenteuerdrama, HK / Taiwan 79 FSK: 16/**120 Min.**
- 17.10 **Das Schwert** ⊠ Action, HK 1980. Mit Adam Cheng FSK: 16/**85 Min.**
- 18.40 **Galaxina** Sci-Fi-Komödie, USA 1980. Mit D. Stratten FSK: 12/**95 Min.**
- 20.15 **Hellbender** ⊠ Horror, USA 2021. Mit Zelda Adams FSK: 16/**86 Min.**
- 21.40 **Controlled – Bewahren Sie Ruhe** ⊠ Horror, GB 2018. Mit Sam Gittins FSK: 16/**88 Min.**
- 23.10 **The Shooting** Western, USA 1968. Mit Will Hutchins FSK: 16/**78 Min.**
- 0.35 **The Manson Brothers Midnight Zombie Massacre** Horrorkomödie, USA 2021 FSK: 18/**92 Min.**

genial · gelungen · geht so · grausig · OO Zweikanal · Dolby Surround · 5.1 Dolby Digital · SW schwarz-weiß · UT Untertitel · Bildbeschreibung für Sehbehinderte
OnDemand Verfügbar bei Sky On Demand oder in der Mediathek des jeweiligen Senders · UHD Ultra HDTV · ⊠ Jugendschutz-Vorsperre

KABEL 1 CLASSICS

9.50 Finsterworld Satire, D 2013. Mit Christoph Bach, C. Juri FSK: 12/**91 Min.**
11.20 Ödipussi Komödie, D 1988. Mit Vicco von Bülow, Evelyn Hamann, Edda Seippel **84 Min.**
12.45 Pappa ante portas Komödie, D 1991. Mit Loriot alias Vicco von Bülow, E. Hamann **86 Min.**
14.20 Das Leben ist eine Baustelle Tragikomödie, D 96 FSK: 12/**115 Min.**
16.15 Die Sieger ⊠ Actionthriller, D 1994. Mit Katja Flint – Bei einem Einsatz glaubt der SEK-Polizist Simon, seinen verstorbenen Kollegen Heinz Schaefer zu erkennen. FSK: 16/**130 Min.**
18.35 Detektiv Rockford (4/16) Serie. Gewerbe mit goldenem Boden
19.25 Kojak – Einsatz in Manhattan (5/10) Krimiserie, USA 1977 Tödlicher Irrtum

KOMÖDIE

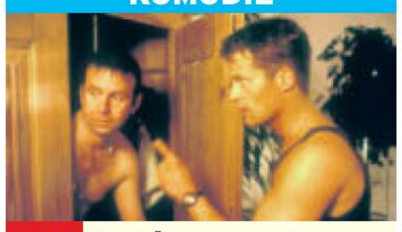

20.15 Der bewegte Mann D 1994. Mit Rufus Beck – Nachdem ihn seine Freundin Doro wegen wiederholter Untreue aus der gemeinsamen Wohnung geworfen hat, findet Axel (Til Schweiger, r.) Unterschlupf bei dem Schwulen Norbert (Joachim Król). FSK: 12/**89 Min.**
21.45 Asphaltgorillas Gangsterfilm, D 2017 Mit Ella Rumpf, Oktay Özdemir FSK: 12/**100 Min.**
23.30 Steig. Nicht. Aus! Thriller, D 2018. Mit C. Paul FSK: 12/**105 Min.**
1.10 Der bewegte Mann Komödie, D 94. Mit Til Schweiger FSK: 12/**89 Min.**

KINOWELT TV

7.20 Auf Wiedersehen, Kinder Drama, F 1987 Mit R. Fejtö FSK: 6/**100 Min.**
9.05 The Last Giants Dokufilm, D 2009 **95 Min.**
10.40 Ein Becken voller Männer Komödie, F / Bel 2018 FSK: 6/**118 Min.**
12.40 Brust oder Keule Komödie, F 1976. Mit Coluche FSK: 6/**101 Min.**
14.25 Rosemary's Baby ⊠ Horror, USA 1968. Mit Mia Farrow, John Cassavetes FSK: 16/**131 Min.**
16.40 Das Geheimnis von Neapel Mystery, It 2017 Mit Giovanna Mezzogiorno, Alessandro Borghi FSK: 12/**109 Min.**
18.30 Willkommen bei den Sch'tis Komödie, F 2008. Mit Kad Merad, Dany Boon – Der Postbeamte Philippe wird nach Nordfrankreich versetzt, zu den „Sch'tis", Barbaren mit irrem Dialekt. **102 Min.**

DRAMA



20.15 American Beauty ⊠ USA 1999. Mit Annette Bening, Thora Birch – Den Mittvierziger Lester (Kevin Spacey) nervt der öde Job, seine Ehe ist zur Farce verkommen. Als er sich in die Freundin seiner Tochter verknallt, krempelt er sein Leben komplett um. FSK: 16/**117 Min.**
22.15 Dawn of the Felines ⊠ Erotikdrama, Jap 2016 Mit J. Ihata FSK: 16/**85 Min.**
23.40 Der Affe im Menschen Horror, USA 1988 Mit ⊠ J. Beghe FSK: 18/**109 Min.**
1.30 Hogfather – Schaurige Weihnachten TV-Fantasy, GB 2006. Mit M. Dockery FSK: 12/**185 Min.**

sky sport top event

5.30 Fußball: Bundesliga 12. Spieltag: kompakt
6.30 Fußball: England 13. Spieltag: West Ham – Liverpool / Chelsea – Arsenal
7.30 Sky90 Fußballdebatte
9.00 Formel 1: Großer Preis von Katar Rennen
11.00 Eishockey: NHL Chicago – Anaheim
13.00 Basketball: NBA Portland Trail Blazers – Oklahoma City
15.00 Fußball: 2. Bundesliga 14. Spieltag: Schalke 04 – SC Paderborn
17.00 Fußball: Bundesliga 12. Spieltag: FC Bayern München – FC St. Pauli
19.00 Fußball: Bundesliga 12. Spieltag: Leverkusen – Dortmund
19.30 Eishockey: NHL Dallas Stars – Ottawa Senators
19.50 Fußball: England 13. Spieltag: Rückblick

FUSSBALL



20.50 LIVE Fußball: Championship 18. Spieltag: **Birmingham City – FC Watford Anstoß: 21.00 Uhr** Bei Watford zählt Imrân Louza (r.) zu den Topverdienern und Führungsspielern. Der Franko-Marokkaner kam aus Nantes.
23.00 Formel 1: GP Katar
23.30 Ted's Notebook Katar
0.00 Fußball: 2. Liga Magdeb. – Nürnberg
0.30 NHL on the Fly
1.00 NBA Showtime
1.30 LIVE Basketball: NBA Orlando – Chicago Bulls
4.00 LIVE Basketball: NBA LA Lakers – Phoenix Suns Bis 6.30 Uhr

sky sport mix

7.00 Eishockey: NHL Chicago Blackhawks – Anaheim Ducks
9.00 Basketball: NBA Portland Trail Blazers – Oklahoma City Thunder
11.15 Surfen: World Surf League Saquarema
12.00 Fußball: Europa League 5. Spieltag: Feyenoord – Celtic
14.00 NHL on the Fly Aktuelle Meldungen aus der besten Eishockey-Liga der Welt
14.30 Fußball: 3. Liga 16. Spieltag: Alle Spiele U. a.: MSV Duisburg – Alemannia Aachen, 1. FC Schweinfurt 05 – Waldhof Mannheim
15.30 Basketball: NBA Portland Trail Blazers – Oklahoma City
17.30 NHL on the Fly
18.00 Rallye-WM Rallye Saudi-Arabien: SS17 Thabhan 2 (Power Stage)

EISHOCKEY



19.30 Eishockey: NHL New York Islanders – Washington Capitals – Im Tor der Caps wechseln sich Logan Thompson (o.) und Charlie Lindgren ab, wobei der Kanadier Thompson deutlich öfter zum Einsatz kommt.
21.30 NHL on the Fly
22.00 Fußball: 3. Liga
23.00 Basketball: NBA Portland Trail Blazers – Oklahoma City
1.00 NBA Showtime
LIVE Vorberichterstattung
1.30 LIVE Basketball: NBA Orlando Magic – Chicago
4.00 LIVE Eishockey: NHL San Jose Sharks – Utah Mammoth Bis 7.00 Uhr

sky sport

9.00 PL Stories Arsene Wenger / Sports Science
10.00 Fußball U. a.: 13. Spieltag: West Ham – Liverpool / PL Rewind / Dietmar Hamann
12.15 Fußball Rooney – Out of this World / 13. Sp.: West Ham – Liverpool
13.30 Under the Skin Nottingham Forest
14.00 Fußball: England U. a.: 13. Spieltag: Chelsea – Arsenal / Club 100: Robbie Keane
18.00 PL Rewind Dietmar Hamann – My Liverpool Years / West Ham (2025/26)
19.00 Fußball 13. Spieltag: West Ham – Liverpool / Best Freekicks
19.50 Fußball: Championship U. a.: 18. Spieltag: Highlights XXL: Wrexham – Blackburn
20.20 Fußball: England 13. Spieltag: All Goals: Die Highlight-Show

FUSSBALL

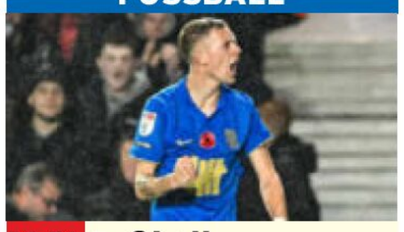

20.50 LIVE Fußball: Championship 18. Spieltag: **Birmingham City – FC Watfords Anstoß: 21.00** – Wird der Mannschaft um Jay Stansfield (o.) nun die Revanche gelingen? Die vergangenen drei Aufeinandertreffen in Folge gingen für Birmingham verloren.
23.00 Fußball: Championship U. a.: 18. Spieltag: Highlights XXL: Leicester City – Sheffield Utd.
23.30 Fußball 13. Spieltag: Chelsea – Arsenal
0.00 Fußball: League One 18. Spieltag: Highlights
0.30 Fußball: League Two 18. Spieltag: Highlights

sky sport

6.30 Bundesliga 12. Spielt.: Frankfurt – Wolfsburg / SC Freiburg – Mainz 05
7.00 Bundesliga 12. Spieltag
9.00 2. Liga 14. Spieltag
10.00 Bundesliga 12. Spielt.: Frankfurt – Wolfsburg / SC Freiburg – Mainz 05
10.30 Sky90 Fußballdebatte
12.00 Bundesliga 12. Spielt.: Frankfurt – Wolfsburg
14.00 Bundesliga 12. Spieltag: kompakt
15.00 2. Bundesliga 14. Spieltag: Holstein Kiel – Hertha BSC
17.00 2. Bundesliga 14. Spieltag: Magdeburg – 1. FC Nürnberg
17.30 Bundesliga 12. Spieltag: Bayer Leverkusen – Borussia Dortmund
18.00 Meine Geschichte Talk
18.30 Bundesliga 12. Spieltag: kompakt
19.30 2. Bundesliga 14. Spieltag: Torparade
19.45 Bundesliga Torparade

FUSSBALL

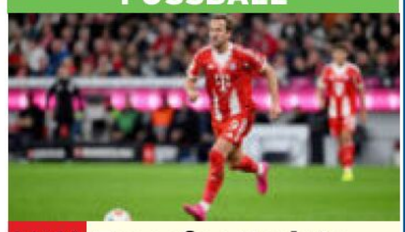

20.00 Transfer Update Die Show XXL – Bis 2027 steht Harry Kane (o.) beim FC Bayern München unter Vertrag. Langsam wird die Verlängerung zum heißen Thema. Die Gespräche mit dem FCB starten im Winter.
21.00 Glanzparade Talkshow
22.00 Nachspielzeit Magazin
23.00 Glanzparade Talkshow
0.00 Meine Geschichte Talk
0.30 Bundesliga 12. Spielt.: U. Berlin – Heidenheim
2.30 2. Liga 14. Spieltag
3.30 Bundesliga 12. Spielt.
4.30 2. Bundesliga Torparade 14. Spieltag
4.45 Bundesliga Torparade 12. Spieltag. Bis 5.00

EURO SPORT 2 HD

5.00 Biathlon Mixed-Staffel
6.00 Ski alpin Slalom D
7.00 Snooker: Main Tour
8.30 Skispringen Herren
10.30 Snooker: Main Tour
12.00 Ski alpin RS Damen
13.00 Ski alpin Slalom D
14.00 Skispringen Aus Falun Herren (HS 105)
14.45 Skispringen Aus Falun Herren (HS 134)
15.30 Skispringen Aus Ruka. Herren (HS 142)
17.30 Ski alpin Aus Copper Mountain. RS Damen
18.45 Ski alpin Slalom D
20.00 Skispringen Aus Ruka Herren (HS 142)
22.30 Biathlon Single-Mixed
23.00 Biathlon Mixed-Staffel
0.00 Skispringen Aus Falun Herren (HS 105)
1.00 Skispringen Aus Falun Herren (HS 134)
2.00 Biathlon Mixed-Staffel
3.00 Snooker: Main Tour

SPORT IM LIVESTREAM

13.45 Snooker: Main Tour
LIVE In York: **EUROSPORT** UK Championship, 1. Runde
18.00 Fußball: Frauen U23
LIVE In Frankfurt: **DAZN** **Deutschl. – Frankreich**
19.57 Inside the Ring **DAZN**
LIVE Boxmagazin
20.10 Fußball: Serie A **DAZN**
LIVE 13. Spieltag: **FC Bologna – US Cremonese**
21.10 Fußball: Portugal
LIVE 12. Sp.: **SPORTDIGITAL** **Arouca – Sporting Braga**
1.00 Eishockey: NHL **DAZN**
LIVE **New Jersey Devils – Columbus, Philadelphia Flyers – Pittsburgh**
1.30 Eishockey: NHL **DAZN**
LIVE **Buffalo – Winnipeg Jets**
1.55 Football: NFL **DAZN**
LIVE **New England Patriots – New York Giants**
2.00 Eishockey: NHL **DAZN**
LIVE **St. Louis – Anaheim**

sky sport

7.30 Formel 1: GP von Katar Sprint Qualifying
8.30 Formel 1: GP von Katar Sprint in Lusail
9.30 Formel 1: GP von Katar Qualifying
11.00 Formel 1: GP von Katar Rennen in Lusail
13.00 Ted's Notebook
13.30 Formel 1: GP von Katar Rennen kompakt
14.00 Formel 2 1. Rennen
15.00 Formel 2 2. Rennen
16.00 Formel 1: GP von Katar Rennen in Lusail
18.00 Ted's Notebook
18.30 Formel 1: GP von Katar Rennen kompakt
19.00 Formel 1: GP von Katar Sprint in Lusail
20.00 Formel 1: GP von Katar Rennen in Lusail
22.00 Ted's Notebook
22.30 Rallye-WM Rally Saudi Arabia
0.00 Formel 2 Rennen

sky sport golf

5.15 Golf: DGL Final Four 24
5.30 Projekt 0 Doku
5.45 Golf: Follow the Pros
6.00 Golf: DP World Tour Australian PGA Championship, 4. Tag in Brisbane
9.00 Golf: Ladies European Tour Open de Espana, 4. Tag in Malaga
12.00 Golf: DP World Tour Australian PGA Championship, 1. bis 3. Tag in Brisbane
21.00 Golf: DP World Tour Australian PGA Championship, 4. Tag in Brisbane
0.00 Golf: DP World Tour Australian PGA Championship
0.30 Golf: Ladies European Tour 4. Tag in Malaga
3.30 Projekt 0 Doku
3.45 Golf Golfszene 2025

sky sport tennis

11.30 Tennis: ATP-Turnier Rückblick Dallas
12.30 Tennis: ATP-Turnier Finale Doha: Jack Draper – Andrey Rublev
15.00 Tennis: ATP-Turnier Rückblick Doha
16.00 Tennis: ATP-Turnier Finale in Rio: Sebastian Baez – Alexandre Muller
18.30 Tennis: ATP-Turnier Rückblick Rio
19.30 Tennis: ATP-Turnier Finale in Dubai: Stefanos Tsitsipas – Felix Auger-Aliassime
21.30 Tennis: ATP-Turnier Rückblick Dubai
22.30 Tennis: ATP-Turnier Finale in Acapulco: Tomaz Machac – Alejandro Davidovich Fokina
1.00 Tennis: ATP-Turnier Rückblick Acapulco

sky sport austria 1

15.00 Champions League
15.30 Talk und Tore
16.45 Fußball: Bundesliga 15. Runde kompakt
17.15 Herzog gegen Herzig
18.00 Fußball: Bundesliga 15. Runde: Topspiel
18.30 Fußball: Champions League Magazin
19.00 Fußball: Bundesliga 15. Runde kompakt
19.30 Talk und Tore
20.45 Fußball: Bundesliga 15. Runde: Topspiel
21.15 Heimspiel Union Gurten
21.45 Fußball: Champions League Magazin
22.15 Fußball: Bundesliga 15. Runde kompakt
22.45 Heimspiel Austria Salzburg
23.15 Talk und Tore
0.30 Fußball: Bundesliga 15. Rd.: Linzer Athletik-Sport-Klub – SK Rapid

MORGENS 14 | 20 15 | MO

Sky Cinema-Paket Weitere Pay-TV-Angebote

! Letzte Ausstrahlung **Serieninfo:** Sendungs- o. Folgentitel (1/2) = 1. Staffel / 2. Folge **HD** auch in HDTV empfangbar, nicht in allen Kabelnetzen verfügbar Altersempfehlungen: 3 ab 3 Jahren

SPIELFILME

20.15 3SAT

Rosenthal



„Dalli Dalli“-Gesicht Hans Rosenthal (Florian Lukas) steckt im Dilemma

TV-BIOGRAFIE 1978: Hans Rosenthal, beliebter Moderator der Ratesendung „Dalli Dalli“, ist auf dem Höhepunkt seiner Karriere. Am 9. November steht die 75. Ausgabe an, doch damit hat Rosenthal ein Problem. Für den jüdischen Holocaust-Überlebenden ist das Datum untrennbar mit dem 40. Jahrestag der Reichspogromnacht vom 9. November 1938 verbunden. Er ist als Ehrengast einer Gedenkveranstaltung geladen, bei der auch Bundeskanzler Helmut Schmidt sprechen wird.
INFO Der ursprünglich vom Theater kommende Regisseur Oliver Haffner bringt das damalige Zeitgefühl glaubhaft rüber. Sein Händchen für Zeitkolorit hatte er bereits 2018 in „Wackersdorf“ eindrücklich bewiesen. Florian Lukas („Nordwand“) in der Titelrolle ist ein absoluter Hauptgewinn.

D 2025 D Claude Heinrich, Silke Bodenbender, Hans-Jochen Wagner, Niklas Hummel, Benjamin-Lew Klon, Anatole Taubman **95 Min.** ➜**21.50**

TAGESTIPP tvDIGITAL
Großartig gespieltes Porträt mit emotionalem Tiefgang

Humor	Anspruch	Spannung	Gefühl	Effekte
●	●	●	●●●	



20.15 SKY CLASSICS

Telefon

THRILLER Mit einem Gedicht, das er bei seinen Anrufen rezitiert, weckt KGB-Agent Nicolai Dalchimski vor vielen Jahren in die USA eingeschleuste Schläfer. Die sabotieren daraufhin Militäreinrichtungen. Da ist's natürlich Essig mit der eigentlich angedachten Ost-West-Entspannung: KGB-Mann Grigori Borzov (Charles Bronson, mit Lee Remick) soll den Irren stoppen.
INFO Amtlicher Nervenkitzel vom „Dirty Harry“-Regisseur.

USA 1977 D Donald Pleasence, Patrick Magee, Sheree North, Alan Badel **R** Don Siegel **FSK** 16 **99 Min.** ➜**22.00 Wh. 3.12.** 13.05

Im Kino einst gefloppt, aber enorm spannend

Humor	Action	Spannung	Gefühl	Effekte
	●●	●●●		



20.15 SUPER RTL

Ein Prinz zu Weihnachten

NEU TV-ROMANZE Verliebt im Winterwunderland „Das wird ein wunderbares Weihnachten“, verspricht Prinz Alexander (Mitchell Bourke) seiner Olivia (Rhiannon Fish). Wirklich? Als künftiges Mitglied des Königshauses lastet auf ihr eine Menge Erwartungsdruck.

Aus 2024 OT A Christmas Castle Proposal: A Royal in Paradise 2 **D** Kym Jackson **R** Adrian Powers **100 Min.** ➜**21.55 Wh. 9.12.** 22.00

Zoff im Schloss! Aschenputtel macht's besser

Humor	Action	Spannung	Gefühl	Effekte
●●			●●	



20.15 TELE 5

Eagle Eye – Außer Kontrolle

ACTIONTHRILLER Atemlose Spannung im Stil von „Der Staatsfeind Nr. 1“: Jerry (Shia LaBeouf, mit Michelle Monaghan) wird plötzlich als Terrorverdächtiger gejagt und von einer unbekannten Anruferin manipuliert.

USA 2008 D Rosario Dawson, Billy Bob Thornton, Ethan Embry, Eric Christian Olsen **R** D.J. Caruso **FSK** 12 **135/112 Min.** ➜**22.30 Wh.** 2.50

Rasant umgesetzte, knallige Zukunftsvision

Humor	Action	Spannung	Gefühl	Effekte
	●●●	●●	●	



20.15 NITRO

Einsame Entscheidung

ACTIONTHRILLER Islamisten kapern einen Jet. Per Tarnkappenflugzeug gelingt es einer Sondereinheit, an Bord der Maschine zu kommen. Nach dem Tod ihres Anführers, muss CIA-Mann David Grant (Kurt Russell, mit Halle Berry) die Terroristen ausschalten.

USA 1996 OT Executive Decision **D** Steven Seagal, John Leguizamo, Oliver Platt **R** Stuart Baird **FSK** 16 **155/125 Min.** ➜**22.50 Wh. 3.12.** 22.50

Furioser Actioner über den Wolken

Humor	Action	Spannung	Gefühl	Effekte
	●	●●		

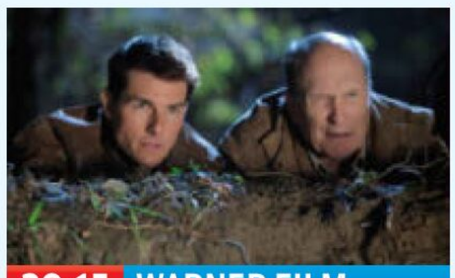

20.15 WARNER FILM

Jack Reacher

ACTIONTHRILLER Ex-Militärcop Reacher (Tom Cruise, l., mit Robert Duvall) soll dem des fünffachen Mordes angeklagten James Barr helfen, seine Unschuld zu beweisen. Er hat mit ihm selbst noch eine Rechnung offen. Ist Barr nur eine Marionette?

USA 2012 D Rosamund Pike, Jai Courtney, Richard Jenkins **R** Christopher McQuarrie **FSK** 16 ⊠ **125 Min.** ➜**22.25 Wh. 3.12.** 18.00

Stunt-Cowboy Cruise gibt mal wieder alles

Humor	Action	Spannung	Gefühl	Effekte
●	●●	●●	●	



20.15 PRO7 FUN

Bob's Burgers – Der Film

ANIMATION Erst gibt's Stress mit der Bank, dann tut sich nach einem Wasserrohrbruch ein riesiges Loch vor Bobs (l., mit Linda) Burgerladen auf, und die Leiche eines Schaustellers wird gefunden. Steckt Vermieter Fischoeder dahinter? Freund Teddy hilft.

USA 22 OT The Bob's Burgers Movie **Sprecher** Jesse Grimm **R** Loren Bouchard, Bernard Derriman **FSK** 6 **91 Min.** ➜**21.55 Wh. 7.12.** 21.05

Nicht so bissig wie die Serie, trotzdem spaßig

Humor	Action	Spannung	Gefühl	Effekte
●●	●●	●●		



21.50 SILVERLINE

Der letzte Kampf des Lee Khan

ACTION China 1366, unter mongolischer Herrschaft: Lee Khan erwartet die Übergabe einer Karte mit Plänen der chinesischen Rebellen durch einen Maulwurf. Wirtin Wan (Li Lihua) setzt ihre „Kellnerinnen“ ein, um das zu verhindern.

HK/Taiwan 1973 OT The Fate of Lee Khan **D** Feng Tien, Hsu Feng, Jeong-hun Kim, Roy Chiao **R** King Hu **FSK** 16 ⊠ **105 Min.** ➜**23.35**

Fein choreografierter Kampf der Spione

Humor	Action	Spannung	Anspruch	Effekte
●	●●	●●	●	



22.00 3SAT

No Dogs Allowed

DRAMA Der 15-jährige Gabo (Carlo Krammling) hat ein Geheimnis: Er ist pädophil veranlagt. Aber mehr als Schmachten wagt der Junge nicht. Als er im Internet den Erwachsenen Dave kennenlernt, entwickelt die Sache jedoch eine ungesunde Dynamik.

D 2024 D Robin Sondermann, Sithembile Menck, Katharina M. Schubert, Bineta Hansen **R** Steve Bache **FSK** 16 **105 Min.** ➜**23.45**

Wichtig, mutig, ohne Schuldzuweisungen

Anspruch	Action	Spannung	Gefühl	Effekte
●		●●	●●	



22.00 NDR

Tatort: Die Blicke der Anderen

TV-KRIMI Eine Blutlache im Schlafzimmer, von Familie Vogt keine Spur. Nur Mutter Sandra (Lisa Hagmeister) taucht kurz darauf auf. Berg (Hans-Jochen Wagner) und Tobler versuchen der apathischen Frau Infos zu entlocken.

D 2022 D Eva Löbau, Daniel Lommatzsch, Sean Douglas, Ruth Wohlschlegel **R** Franziska Schlotterer **90 Min.** ➜**23.30 Wh.** 1.30

Bis zum Schluss bleibt die Täterfrage offen

Anspruch	Action	Spannung	Gefühl	Effekte
●	●	●●	●	



22.20 KINOWELT TV

Chinatown

THRILLER Los Angeles 1937. Evelyn Mulwray (Faye Dunaway) beauftragt Privatdetektiv Gittes (Jack Nicholson), ihren Mann Hollis, Chefingenieur der Wasserwerke, zu beschatten. Sieht nach Routineauftrag aus. Doch Hollis wird getötet und Gittes bedroht.

USA 1974 D John Huston, John Hillerman, Perry Lopez, Roman Polanski, Diane Ladd **R** Roman Polanski **FSK** 16 ⊠ **125 Min.** ➜**0.30**

Fiebrige Hommage an die Film-noir-Klassiker

Humor	Action	Spannung	Gefühl	Erotik
●		●●●	●●	●



22.25 WARNER FILM

Unstoppable: Außer Kontrolle

ACTION Ein Zug, beladen mit giftigen Chemikalien, rast führerlos durch die USA. Die Eisenbahner Will (Chris Pine, l.) und Frank (Denzel Washington) müssen „das Biest“ stoppen… Basiert lose auf wahren Begebenheiten.

USA 2010 D Rosario Dawson, Jessy Schram, Ethan Suplee, Kevin Dunn, Kevin Corrigan **R** Tony Scott **FSK** 12 **94 Min.** ➜**0.05 Wh. 3.12.** 16.20

„Speed“ auf Schienen, charismatisch besetzt

Humor	Action	Spannung	Gefühl	Effekte
	●●●	●●	●	●

genial gelungen geht so grausig NEU TV-Premiere OnDemand Verfügbar bei Sky On Demand oder in der Mediathek des jeweiligen Senders
●●● sehr viel ●● viel ● wenig **Serieninfo:** Sendungs- o. Folgentitel (1/2) = 1. Staffel / 2. Folge

SERIE



21.45 ZDF NEO

House of Bellevue (1/1-6)

NEU DRAMA **Runway** Erinnert an den Netflix-Hit „Pose“ (2021): Der 19-jährige Emm (Ricco-Jarret Boateng) flieht aus dem grauen Brandenburg ins bunte Berlin. Dort findet er Anschluss in der queeren Ballroom-Szene. Doch hinter den schillernden Performances brodeln Konflikte. – „Ich hatte sofort das Gefühl: Wenn jemand diese Rolle spielen sollte, dann jemand, der sie wirklich versteht“, so Boateng. Ballroom ist eine afroamerikanische und lateinamerikanische LGBTQ+-Subkultur im Untergrund. – 6-tlg., nonstop. 40 Min.→22.25

NATUR & REISE



15.50 3SAT

Extrem!

START UMWELT **Zwischen Dürre und Sintflut** Reißende Ströme in Asien, tödliche Trockenheit am Horn von Afrika. Sieht so Europas Zukunft aus? Mit immer neuen Sommer-Hitzerekorden, mit 60 Liter Niederschlag je Quadratmeter und Stunde in Österreich sind die Extremwetterlagen längst bei uns angekommen. – WWF-Award-Träger Udo Maurer („Über Wasser“) beschäftigt in drei Folgen nonstop nicht nur das Klima. Danach erkundet er Berg- und Meerlagen sowie das Leben in flirrendem Licht und polarer Dunkelheit. 55 Min.→16.45

SPORT

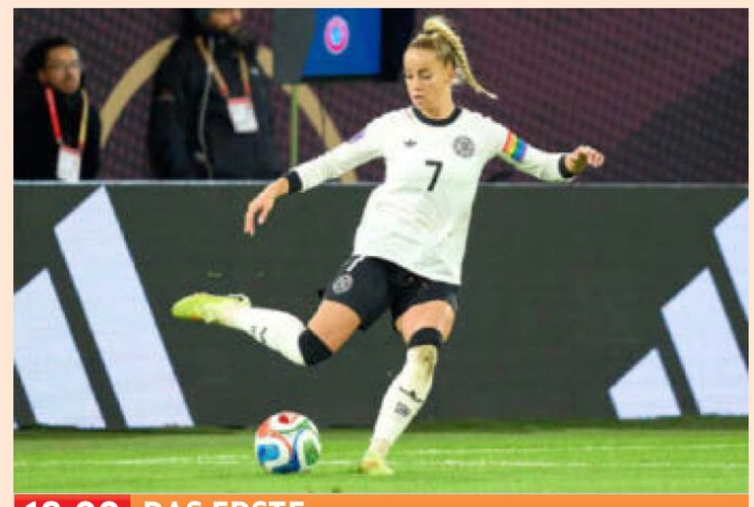

18.00 DAS ERSTE

Nations League Frauen

LIVE Finale, Rückspiel: **Spanien – Deutschland** in Madrid. Die Spanierinnen wurden 2023 Weltmeister, gewannen ein Jahr später die Nations League und standen im Sommer im EM-Finale gegen England, das sie erst nach Elfmeterschießen verloren. Zuvor besiegten sie im Halbfinale Deutschland mit 1:0 nach Verlängerung. Das war aber deren bisher einziger Sieg gegen die DFB-Frauen. Die erinnern sich ohnehin lieber an das Bronze-Spiel bei Olympia in Paris. Giulia Gwinn (o.) erzielte den 1:0-Siegtreffer. 140 Min.→20.20



18.00 ZDF

SOKO Köln (24/9)

KRIMI **Doppelt gestorben** Ein Jahr nach seinem angeblichen Tod wird Maja Gerdes' (Franziska Junge) Mann erschlagen in ihrem Garten gefunden. Hatte er sein Ableben nur inszeniert, doch bereute seine Entscheidung? Und fürchtete Majas neuer Partner Kai (Dominik Maringer) Konkurrenz? 60 Min.→19.00



18.30 SIXX

Elementary (7/1+2)

START KRIMI **Die weiteren Abenteuer** In der 7., finalen Staffel kehrt Holmes (Jonny Lee Miller) zu seinen Wurzeln zurück. Er und Watson (Lucy Liu) haben sich in London eingerichtet, doch ein neuer Feind, der Tech-Milliardär Odin Reichenbach, bringt die Detektive an ihre Grenzen. – 13 Flg., mo.-fr. 55 Min.→19.25



11.50 BAYERN

Geboren in der Urzeit – Pferde

TIERE Lange ging die Wissenschaft davon aus, die Stammväter der heutigen Hauspferde seien ausgestorben. Doch es kommen auch noch lebende Rassen infrage, diese Rolle einzunehmen: Die mongolischen Wildpferde, das Exmoor Pony und das Kaspische Pferd (o.). 45 Min.→12.35



18.15 NDR

Ausgesetzt in der Nordsee

NEU PSYCHOLOGIE Lagerkoller, Kälte, Seekrankheit. Und doch können die zwei mal zwei Meter großen überdachten Flöße bis zu zehn Menschen retten. Sechs Hochsee-Überlebenstrainer wagen das Experiment: 24 Stunden auf einer Rettungsinsel vor Norderney. 30 Min.→18.45

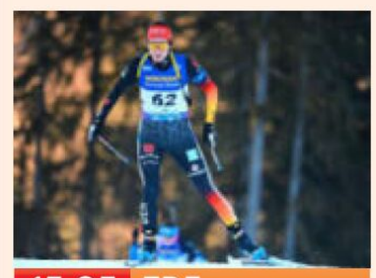

15.05 ZDF

Biathlon: Weltcup

LIVE 15 km Einzel Damen in Östersund. Mitte Januar brach Vanessa Voigt (o.) die letzte Saison ab: Lungenentzündung, wie sich erst im Nachhinein herausstellte. „Ich wollte wegen Olympia nichts riskieren.“ Die Spiele stehen im Februar an. In Östersund vor zwei Jahren lief Voigt auf Platz drei. 130 Min.→17.15



17.30 SKY TOP EVENT

Fußball: DFB-Pokal

LIVE Achtelfinale. Konferenz, u. a.: **Bor. M'gladbach – FC St. Pauli** Nach dem Sieg im DFB-Pokal gegen Karlsruhe schoss die Borussia im Krisenduell St. Pauli in der Liga am Millerntor mit 4:0 ab. Haris Tabakovic (o.) erzielte zwei Tore. – Ab 21.00 Uhr: **Borussia Dortmund – Bayer Leverkusen** 330 Min.→23.00

SHOW & CO

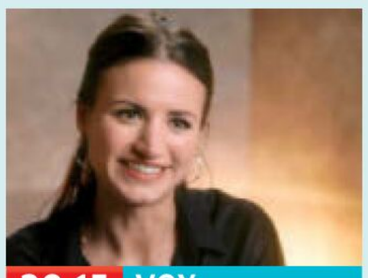

20.15 VOX

Mälzers Meisterklasse

KOCHSHOW Bio-Pionier, Wagyu-Züchter und Gastkoch Lucki Maurer fordert diesmal ein Schmorgericht mit Handschrift und Herz. Für sie sollte das kein Problem sein: Clara Hunger (o.) war einst Auszubildende in Tim Mälzers Restaurant Bullerei in Hamburg, hat den TV-Koch sogar schon bei „Kitchen Impossible“ geschlagen. 120 Min.→22.15



22.30 SWR

Comedy vom Rhein

NEU SHOW Christian „Chako“ Habekost (63) bringt mit seiner „Goschpelshow“ Weihnachtsstimmung ins BASF-Feierabendhaus Ludwigshafen. Auch nach dem Fest ist der Urpfälzer Comedian mit seinem Soloprogramm „Es kummt wie's kummt“ auf Tour, u. a. am 27. Dezember in seiner Heimatstadt Mannheim, am 24. Januar 2026 in Wiesloch. 30 Min.→23.00

DOKU & REPORT



20.15 ARTE

Inside Gaza

NEU POLITIK Kriegsberichterstatter vor Ort (o.: Mahmud Hams, AFP) sind oft die einzigen unabhängigen Zeugen des Geschehens. Im abgeriegelten Palästinensergebiet setzen sie außer der Lebensgefahr auch Vorwürfe der Kollaboration und Spionage zusätzlich unter Druck. – Über 200 Medienschaffende wurden seit 2023 in Gaza getötet. 75 Min.→21.30



20.15 ZDF INFO

Entschlüsselt

NEU GESCHICHTE **Baiae** Versunken im Golf von Neapel ist der römische Urlaubsort per Tauchgang zu besichtigen. Caesar, Cicero, Caligula liebten das „Rasthaus des Lasters“ (Seneca). Das auch Zentrum technischer Innovation war. – 6 Folgen am Stück erkunden mit modernster Technik u. a. das Hügelgrab von Newgrange und die Schriftrolle von Jerash. 45 Min.→21.00

KULTUR & INFO



22.15 ZDF

37°: Ehrenamt

NEU GESELLSCHAFT **Unersetzlich, unbezahlbar** Generation Ego? Rund 36 Prozent der 18- bis 29-Jährigen engagieren sich freiwillig. Oft und gerne im Bereich Sport, aber auch z. B. in der Krisenintervention oder Seenotrettung (o.). Was dem individuellen Leben Sinn verleiht, was das Miteinander stärkt, ist auch ein erheblicher Wirtschaftsfaktor. 30 Min.→22.45



22.55 RBB

Berlin Sounds Inside

TALK Von Neonbabies bis 2Raumwohnung – Inga Humpe (l., heute 69) hat Musikgeschichte mitgeschrieben. Bekannt wurde die Künstlerin 1983 mit der Band DÖF („Codo“) und als Humpe & Humpe mit ihrer Schwester Annette (r.). Mit Host Anja Caspary spricht sie über ihre außergewöhnliche und lange Karriere. 30 Min.→23.25

MORGENS

DAS ERSTE HD

5.30 Morgenmagazin Magazin
9.00 Tagesschau UT
9.05 Hubert ohne Staller (11/12) Krimiserie, D 2024
Bitte recht freundlich. Mit Christian Tramitz, Michael Brandner, K. Müller-Elmau
9.55 WaPo Bodensee UT (2/4) Krimiserie, D 2018. Abgetaucht. Mit Floriane Daniel
10.45 Meister des Alltags UT
D 2019. Mod.: Florian Weber
11.15 Wer weiß denn sowas? UT
Show, D 2025 (1324) Gäste: Henning Baum, Ralf Moeller
12.00 Mittagsmagazin UT
14 **14.00 Tagesschau** UT
14.10 Rote Rosen UT (4253)
15.00 Tagesschau UT
15.10 Sturm d. Liebe (4507)
16.00 Brisant Magazin
17.00 Tagesschau UT
17.10 Gefragt – Gejagt UT
18.00 Fußball: Nations League der Frauen LIVE
Aus Madrid. Finale, UT
Rückspiel: **Spanien – Deutschland** **Anstoß: 18.30**
Mod.: Claus Lufen. Reporter: Bernd Schmelzer. Expertin: Almuth Schult – Spaniens Gegner im Halbfinale war Schweden. Deutschland setzte sich gegen Frankreich durch.
20.20 Tagesschau UT

ZDF HD

5.30 Morgenmagazin UT
9.00 heute Xpress UT
9.05 Volle Kanne UT Magazin, D 2025. Mod.: Nadine Krüger
10.30 Notruf Hafenkante UT
(12/5) Polizeiserie, D 2017
666. Mit Sanna Englund, Matthias Schloo, Janette Rauch – Tarik und Claudia untersuchen den Fall eines verunstalteten Grabes.
11.15 SOKO Wismar UT (17/2) Krimiserie, D 2020. Kunst und Krempel. Mit Udo Kroschwald, Nike Fuhrmann
12.00 Mittagsmagazin UT
14.15 Die Küchenschlacht
15.00 heute Xpress UT
15.05 Biathlon UT
LIVE Weltcup in Östersund (S)
15 km Einzel Damen
17.15 Biathlon Nation – Ein Team. Eine Mission. UT
NEU (1) 5-tlg. Reihe. Konkurrenzkampf – Fortsetz.: Mi., Fr., sowie 18.12. und 19.12.
18.00 SOKO Köln UT (24/9) Krimiserie, D 25. Doppelt gestorben. Mit Tatjana Kästel, Pierre Besson
19.00 heute UT
19.20 Wetter UT
19.25 Rosenheim-Cops UT
(25/8) Krimiserie, D 25. Das verflixte Paket. Mit Dieter Fischer, Marisa Burger

RTL HD

6.00 Punkt 6 Magazin, D 2025
7.00 Punkt 7 Magazin, D 2025
8.00 Punkt 8 Magazin, D 2025
9.00 Gute Zeiten, schlechte Zeiten UT (8411) Familienserie, D 25. Retterin – Lillys Gefühle für Julian intensivieren sich. (Wh. v. gestern)
9.30 Unter uns UT (7760) Rückkehr des Alphatiers (v. gest.)
10.00 Ulrich Wetzel – Das Strafgericht Dokusoap, D 2025
11.00 Barbara Salesch – Das Strafgericht Dokusoap
12.00 Punkt 12 – Das RTL-Mittagsjournal Magazin
15.00 Barbara Salesch – Das Strafgericht Dokusoap
15.55 Ulrich Wetzel – Das Strafgericht Dokusoap
17.00 Der Blaulicht Report – Die neuen Einsätze
Dokureihe, D 2025
17.30 Unter uns (7761) King vom Zoll ist halb so toll
18.00 Explosiv Magazin
18.30 Exclusiv Magazin
18.45 RTL Aktuell / Wetter
19.05 Alles was zählt UT
(4837) Verräterische Allianz – Kilian erfährt, dass Maximilian eigenmächtig handelt, was ihn verärgert.
19.40 Gute Zeiten, schlechte Zeiten UT (8412) Serie, D 2025. Kalt und heiß

SAT.1 HD

5.30 SAT.1-Frühstücksfernsehen Magazin. Mod.: Alina Merkau, Daniel Boschmann
10.00 Lebensretter hautnah – Wenn jede Sekunde zählt
Reihe, D 25 (Wh. v. gest.) UT
11.00 Lebensretter hautnah UT
Reportagereihe, D 2025
13.00 Auf Streife – Die Spezialisten Hurra, hurra, die Disco brennt – Bei einer Feuershow gerät eine Disco in Brand. Sechs Gäste erleiden Verbrennungen. Die Einrichtung droht den Flammen zum Opfer zu fallen.
14.00 Auf Streife Schock-Fund im Handschuhfach!
15.00 Auf Streife – Die neuen Einsätze Dokusoap, D 2025. Omi eingesperrt
16.00 Lebensretter hautnah – Wenn jede Sekunde zählt NEU UT Reihe, D 2025
17.00 Notruf UT Reihe, D 2025
NEU Mod.: Bärbel Schäfer
18.00 Lenßen hilft Dokusoap. Mit Lennart Hartmann
19.00 Die Spreewaldklinik UT
(2/109) Serie. Heimatlos – Während Nico eine Kündigungswelle fürchtet, ist Mark von Veras alleiniger Rückkehr enttäuscht. Ablenkung findet er bei Yeliz.
19.45 newstime

PRO 7 HD

5.50 taff Magazin (Wh. v. gest.)
6.45 Die Cooking Academy UT
(1/42) Serie. Offene Worte
7.10 Galileo (Wh. v. gestern)
8.15 Simpsons 5.1 UT (26/5)
8.40 How I Met Your Mother UT
(7/10) Serie. Tick Tick Tick ...
9.10 The Middle UT (8/1) Serie
9.35 Two and a Half Men UT
(7/11–13) Serie, USA 2009
11.00 Young Sheldon UT (6/3)
11.25 The Big Bang Theory UT
(7/1–3) Serie, USA 2013
12.50 How I Met Your Mother UT
(7/11) Serie, USA 2011. Plan B
13.20 The Middle UT (8/2) Serie
13.45 Two and a Half Men UT
(7/14–16) Comedyserie, USA 2010. Der Familien-Rottweiler / Charlies Engel / Der Kirchenbesuch
15.10 Young Sheldon UT (6/4)
Serie, USA 2022. Ein Traum in Blond und die große Null
15.35 The Big Bang Theory UT
(7/4–6) Comedyserie, USA 2013. Ostereier im Juni / Tritte unter dem Tisch / Ein erfreulicher Fehler
17.00 taff Magazin, D 2025
18.00 newstime
18.10 Die Simpsons 5.1 UT
(26/6+7) Trickserie, USA 2014. Simpsorama / Fackeln im Sandsturm
19.05 Galileo Magazin, D 2025

20 15 PRIMETIME

FUSSBALL

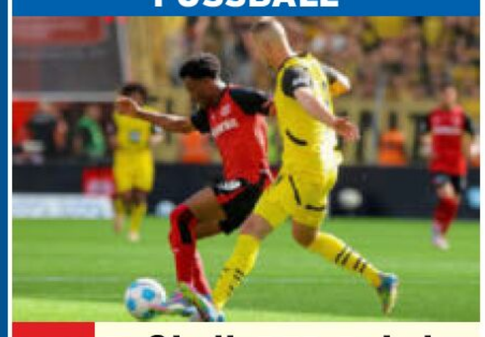

20.35 Fußball: DFB-Pokal
LIVE Aus Dortmund 5.1 UT
Achtelfinale: **Borussia Dortmund – Bayer Leverkusen** **Anstoß: 21.00**
– In der Liga dominierten die Bayern bis Mitte November. Die Meisterschaft scheint entschieden. Der DFB-Pokal bleibt für Dortmund (Waldemar Anton, r.) und Leverkusen (Nathan Tella), die stärksten Konkurrenten der Münchener in den vergangenen Jahren, die realistischere Chance auf einen Titel. – Verläng. / Elfmeterschießen mögl..
Anschl.: Zsfg. der Spiele: Hertha – Kaiserslautern, Leipzig – Magdeburg, M'gladbach – St. Pauli

TV-KRIMI



20.15 Marie Brand und der entsorgte Mann UT
D 2022. Mit Ceci Chuh – Auf dem Areal eines Recyclinghofs entdeckt man die Leiche eines Mannes. Sowohl Betreiber Kai Milas als auch die Freundin des Verstorbenen stehen im Fokus der Untersuchungen von Brand (Mariele Millowitsch) und Simmel (Hinnerk Schönemann). Zudem gerät eine Gruppe von Umweltschützern ins Visier der Ermittler. **90 Min.**

REIHE



20.15 Bauer sucht Frau
D 2025 – Mit 74 Jahren ist Hühnerbauer Walter (o.) der älteste Kandidat in diesem Jahr. Seine Teilnahme verdankt er einem glücklichen Zufall. Eigentlich hatte sich sein Sohn Klaus für die bei Inka Bause beworben. Im Gespräch mit RTL kam die Sprache auf seinen Vater. Auf Klaus' Frage: „Papa, suchst du auch noch eine?" antwortete dieser „Ja, selbstverständlich!". Ab da stand der Senior im Fokus. Mit Klaus kümmert sich Walter um 15 000 Hennen, außerdem bauen die beiden Getreide an. Auf dem Scheunenfest lernte er Andrea, Katharina und Anna kennen. Dabei hat sich schnell eine Favoritin herauskristallisiert.

REIHE



20.15 Hochzeit auf den ersten Blick UT
D 2025 – Islands wilde Natur ist nichts gegen das Gefühlschaos von Julia und Julian. Während bei ihm die innere Eiszeit ausgebrochen ist, versucht sie, das Feuer der Zuneigung zu erhalten. Wird die Reise zu einem Fiasko? Auf Gozo geht es dagegen heiß her: Beim gemeinsamen Kochkurs bringen Michelle (o.) und Marlon nicht nur ihre Töpfe, sondern auch ihre Emotionen auf Temperatur: Zeit für eine ehrliche Bilanz am Ende ihrer Hochzeitsreise.

SHOW



20.15 TV total UT
D 2025 (16) – „Stellen Sie sich das Niveau der Hölle vor, und selbst da arbeiten die noch im Keller." Das neue Reality-Format „FBoy Island" von Amazon Prime treibt Moderator Sebastian Pufpaff (o.) um. Er präsentiert regelmäßig schlechte Anmachsprüche und falsch zitierte Weisheiten („Männer, die lügen, haben keine Beine."). Dass Kandidat Eike angeblich gerne Friedrich Nietzsche liest, hält Pufpaff für völlig unmöglich. Das sei nur eine billige Masche, um Frauen zu beeindrucken: „Disneys ‚Lustiges Taschenbuch' hätte ich ihm noch geglaubt, alles jenseits davon – ne!"

22 DI NACHTS

23.45 Being Katarina Witt UT
NEU 5-tlg. D 25 (1) DDR-Diamant – Fortsetz.: Mediathek
0.15 Tagesschau UT
0.25 Tödliche Geheimnisse – Das Versprechen UT
TV-Thriller, D / Ö 2015 UT
Mit F. Wepper FSK: 12/**90 Min.**
1.55 Mord in bester Gesellschaft: Die Täuschung
TV-Krimi, D / Ö 2015 UT
Mit F. Wepper FSK: 12/**90 Min.**
3.30 Hubert ohne Staller
(11/12) Serie (v. 9.05) UT
4.20 Brisant Magazin

21.45 heute journal UT
22.15 37°: Ehrenamt – unersetzlich, unbezahlbar
NEU Doku, D 2025 UT
22.45 Markus Lanz UT Talk
0.00 heute journal update
0.15 The Last Duel 5.1 UT
Drama, USA / GB 2021. Mit Matt Damon, Adam Driver, Jodie Comer, Ben Affleck (Wh. v. gest.) FSK: 16/**140 Min.**
2.35 The Killing Kind UT
(1/4–6) Serie, GB 23. Recht oder Unrecht / Wolf 17 / Alles auf Anfang – Webster bittet Ingrid, ihm zu vertrauen, und bringt sie der Überführung des Mörders einen Schritt näher.
4.50 Bares für Rares – Händlerstücke UT D 25

22.30 Extra Magazin, D 2025
Mod.: Mareile Höppner
0.00 Nachtjournal
0.45 CSI: Miami UT (5/16–18) Krimiserie, USA 07. Feine Familie / Wilde Tiere / Drei sind einem zu viel
3.05 CSI: Vegas (12/14–17) Das Debüt der Blutflüsterin / Der Herr im Haus / CSI Unplugged / Feinde mit gewissen Vorlieben. Bis 5.00

22.55 Mein Leben mit 200 Kilo – letzte Hoffnung Magenband Reportage, D 2024 – Begleitet werden übergewichtige Menschen, die sich zu einem radikalen Schritt entschieden haben: eine Magen-OP.
23.55 Die Urlaubs-Docs Reportage, D 2024
0.55 Hochzeit auf den ersten Blick UT Reihe, D 2025 (Wh. v. 20.15)
3.00 Mein Leben mit 200 Kilo Reportage (v. 22.55)
3.40 Die Urlaubs-Docs D 2024
4.30 Auf Streife Dokusoap

21.25 Experte für alles UT Show, D 2025. Zu Gast: Ina Müller
22.35 Best of Fake News – Alles erstunken und erlogen Show, D 2025
23.35 TV total (Wh. v. 20.15)
0.40 Experte für alles (v. 21.25)
1.40 Best of Fake News – Alles erstunken und erlogen (Wh. v. 22.35)
2.25 newstime
2.30 Erkennst DU den Song?
4.20 Balls – für Geld mache ich alles (Wh. vom Sa.)

HD auch in HDTV empfangbar, nicht in allen Kabelnetzen verfügbar OO Zweikanal Dolby Surround 5.1 Dolby Digital SW schwarz-weiß UT Untertitel
OnDemand Verfügbar bei Sky On Demand oder in der Mediathek des jeweiligen Senders Bildbeschreibung für Sehbehinderte OmU Original mit Untertiteln

KABEL 1 HD

5.25 Abenteuer Leben Spezial ▶
Aus Altholz wird Parkett
5.45 Blue Bloods ▶ 16 UT (11/14)
6.30 MacGyver ▶ 16 UT (2/15)
Actionserie (Wh. v. gestern)
7.25 Navy CIS ▶ 16 UT (11/13)
Krimiserie (Wh. v. gestern)
8.20 Bull ▶ 16 UT (5/3) Krimiserie, USA 2020 (Wh. v. gestern)
9.15 Castle ▶ 16 UT (3/1)
Krimiserie (Wh. vom Do.)
10.10 MacGyver ▶ 16 UT (2/16)
11.10 Navy CIS ▶ 16 UT (11/14)
12.05 Bull ▶ 16 UT (5/4) Krimiserie
13.00 The Mentalist ▶ 16 UT (4/19)
Krimiserie. Der Zauberer
13.55 Castle ▶ 16 UT (3/8+9)
Krimiserie, USA 2010. Der Glühbirnen-Held / Akte X – Ein Mord führt Kate Beckett und Castle zu einer mutmaßlichen Entführung eines Zwölfjährigen.
15.45 newstime
15.55 Trucker Babes – 400 PS in Frauenhand D 25
16.55 Abenteuer Leben täglich ▶ Magazin, D 2025
17.55 Mein Lokal, Dein Lokal – Der Profi kommt UT
Dokusoap, D 2025
„Izakaya Asion Fusion Kitchen“, Magdeburg
18.55 Achtung Kontrolle! Wir kümmern uns drum ▶
NEU Reportagereihe, D 2025

RTL ZWEI HD

5.10 Der Trödeltrupp – Das Geld liegt im Keller ▶
Dokusoap, D 2014. Mauro bei Werner aus Alfstedt / Solange mein Mann nicht entrümpelt, ziehen wir nicht zusammen! (2)
8.00 Der Trödeltrupp – Das Geld liegt im Keller ▶
Dokusoap. Sükrü bei Jürgen / Mauro bei Mona und Alena
10.00 Der Trödeltrupp – Das Geld liegt im Keller ▶
Dokusoap, D 2015. Sükrü bei Arno / Mauro, Otto und Sükrü bei Anna
13.00 Armes Deutschland – Stempeln oder abrackern? ▶ Dokusoap (5)
Trennung, Hochzeit und verzweifelte Jobsuche
15.00 Hartz und herzlich ▶
Dokusoap, D 2022 (8)
Rückkehr nach Krefeld (2)
17.05 Hartz Rot Gold ▶
Reihe Stress durch Vorbereitungen (Wh. vom So.)
18.05 Hartz und herzlich – Tag für Tag Benz-Baracken ▶ Dokusoap, D 2025. Gemeinsamkeiten
19.05 Berlin – Tag & Nacht ▶
Dokusoap, D 25. Zwischen den Stühlen – Joanna kämpft darum, bei Opa Joe in Berlin zu bleiben.

VOX HD

5.30 CSI: Miami ▶ UT (5/17)
Krimiserie, USA 06 (v. gest.)
6.05 CSI:NY (8/2) (Wh. v. gestern)
7.00 CSI:NY (8/3) Krimiserie
7.55 CSI: Den Tätern auf der Spur ▶ (7/13+16) (v. gest.)
9.35 vox nachrichten
9.40 CSI: Den Tätern auf der Spur ▶ (7/17+21+23) Krimiserie, Kan / USA 07. Läuse zur Wahrheit / Happys Ende / Die Guten, die Bösen und die Domina
12.20 CSI: Miami ▶ (5/19+20)
Krimiserie, USA 2007. Wege zum Mord / Vorschnell
14.05 CSI: Miami ▶ (5/21) Der Tod lädt ein zum Rosenkrieg
15.00 Shopping Queen ▶
Reihe, D 2020. Motto in Köln: Kreiere einen Winterlook mit Kleid! Tag 2: Jenija
16.00 Das Duell – Zwischen Tüll und Tränen ▶ D 22
17.00 Zwischen Tüll und Tränen ▶ Dokusoap, D 16
18.00 First Dates – Ein Tisch für zwei ▶ Dokusoap, D 22
19.00 Das perfekte Dinner ▶
Reihe, D 2025. Tag 2: Julian, Allgäu. Vorspeise: Hummerschwanz im Suppenkleid. Hauptspeise: Fischerstraum im Kornfeld. Nachspeise: Sonnenkuss-Dessert im Glas

ARTE HD

5.00 Medizin in fernen Ländern
Russland / Philippinen ▶
5.55 Der letzte Rheinfischer ▶
Reportage, D 2020 OmU
6.45 Küchen d. Welt ▶ Die Pariser Rinderbouillon (v. gest.)
7.20 Stadt Land Kunst ▶ F 2024
8.55 Der Parthenon ▶
Dokufilm, F 2007 **80 Min.**
10.15 Die Loire ▶ UT (Wh. vom Mi.)
11.00 Abenteuer Seidenstraße ▶
F 2017 (2) Der Bosporus
11.25 Traumjob Stuntwoman ▶
Reportage (Wh. v. gestern)
11.55 Küchen d. Welt ▶ Kapverden
12.25 Stadt Land Kunst ▶ F 2024
14.00 Der zerrissene Vorhang
Thriller, USA 1966 ▶ UT
Mit Paul Newman (Wh. vom Mi.) FSK: 12/**130 Min.**
16.10 Abenteuer Brasilien ▶
Dokureihe, D 2025 (5) UT
Pantanal (Wh. v. gestern)
16.55 Mitbestimmung im Tierreich UT Dokureihe, F 2021 (1) Alle Macht geht vom Volk aus
17.50 Die gefährlichsten Bahnstrecken der Welt
Dokureihe, D 2019 ▶ OmU (3+4) Der Wolkenzug / Der Rameswaram-Express
19.20 Journal ▶
19.40 Leben mit Messie-Syndrom ▶ OmU
NEU Reportage, D 2025

3 SAT HD

6.20 Kulturzeit ▶ (Wh. v. gest.)
7.00 nano ▶ (Wh. v. gestern)
7.30 Alpenpanorama Reihe
9.05 Kulturzeit ▶ Magazin
9.45 nano ▶ Magazin
10.25 Von Hexenhügeln und heiligen Quellen UT Doku, Ö 06
Kraftplätze im Burgenland
11.00 Faszinierender Bodensee
Doku, Ö 2019 UT
11.55 Iss besser! D 21. Gazpacho mit Gurkenspaghetti / Pizza mit Ziegenfrischkäse / Hähnchenkeulen aus dem Ofen
12.25 Servicezeit ▶ UT Magazin
12.55 Natur i. Garten ▶ UT (v. Sa.)
13.20 Natur im Garten UT Die Katze auf dem heißen Dach
14.05 Natur im Garten – Raum für den Gartentraum UT Reihe, Ö 08 (6)
15.05 Heißkalt – Die extremsten Orte der Welt UT Ö 08
15.50 Extrem! Zwischen Dürre und Sintflut
START 3-tlg. Doku, Ö 2010 (1)
16.45 Extrem! Von höchsten Höhen bis unters Meer
Doku, Ö 2010 (2)
17.35 Extrem! Licht und Schatten Doku, Ö 2012 (3)
18.30 nano ▶ Magazin
19.00 heute / Wetter UT
19.20 Kulturzeit ▶ Magazin.
Mod.: Cécile Schortmann
20.00 Tagesschau UT

MORGENS 14

PRIMETIME 20 15

ABENTEUERKOMÖDIE



20.15 Ritter aus Leidenschaft 16 UT
USA 2000. Mit Shannyn Sossamon, Rufus Sewell – Als sein Herr während eines Turniers stirbt, legt sich der Knappe William Thatcher (Heath Ledger) kurzerhand dessen Rüstung an, nimmt als Sir Ulrich von Lichtenstein erfolgreich an Turnieren teil und versucht, das Herz der schönen Jocelyn zu erobern. FSK: 12/**170/126 Min.**

23.05 Der Mann in der eisernen Maske ▶ 16 UT
Abenteuer, USA / GB 1998 Mit Leonardo DiCaprio – Frankreich, 1650: Aramis, Athos, D'Artagnan und Porthos planen, den tyrannischen König Ludwig XIV. gegen dessen Zwillingsbruder Philippe auszutauschen, der in einem Verlies sitzt. FSK: 12/**145/126 Min.**
1.30 The Code – Vertraue keinem Dieb UT Krimi, USA 09. Mit Morgan Freeman, Antonio Banderas, R. Mitchell FSK: 12/**105/99 Min.**
3.15 newstime
3.20 Der Mann in der eisernen Maske ▶ 16 UT Abenteuer, USA / GB 1998 (Wh. v. 23.05) FSK: 12/**120/126 Min.**

DOKUSOAP

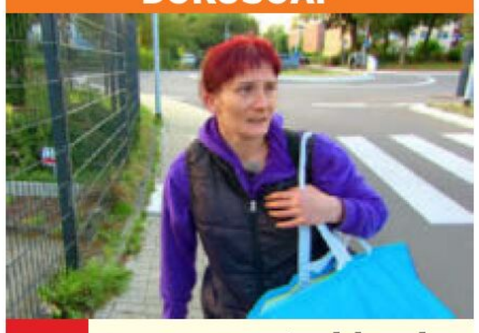

20.15 Armes Deutschland – Stempeln oder abrackern? ▶
NEU D 2024 (17) Abschied vom Kölnberg – Nach einem Streit mit Freund Stefan zieht Carola (o.) zu ihrem Ex-Mann Marco in den Rhein-Erft-Kreis. Auch bei Michelle spielt die vergangene Beziehung wieder eine Rolle: Sie ist erneut schwanger und als Vater kommt nur ihr Ex Jerome infrage.

22.15 Hartz und herzlich ▶
Dokusoap, D 2021 (16)
Düren – Sabine aus Düren ist vierfache Mutter und Hartz-IV-Empfängerin. Sie muss jeden Cent umdrehen, um einigermaßen über die Runden zu kommen. Große Sorgen bereitet ihr auch Ehemann Thomas, der eine hohe Geldstrafe wegen Marihuana-Besitzes zahlen soll.
0.15 Armes Deutschland ▶
Dokusoap (17) Abschied vom Kölnberg (v. 20.15)
2.00 Armes Deutschland ▶
Dokusoap (16) Abschied vom Kölnberg (Wh. v. 0.15)
3.40 Hartz Rot Gold ▶ Reihe, D 2025 (42) Mietschulden & Einhörner (Wh. vom Fr.)

SHOW



20.15 Mälzers Meisterklasse
D 2025 (1/5) – TV-Koch Tim Mälzer sucht den ultimativen Charakterkoch – mit unverwechselbarem Stil und echter Haltung. Jan Hartwig unterstützt ihn. Koch Lucki Maurer (o.), nebenbei Metal-Bassist und Züchter von Bio-Wagyu-Rindern, bringt der „Meisterklasse“ seine Ideen der nachhaltigen Fleischverarbeitung näher und fordert ein Schmorgericht mit persönlicher Note. In der „Zweiten Chance“ müssen die Teilnehmer Umami ohne Fleisch kreieren.

22.15 Hot oder Schrott – Die Allestester ▶ Dokusoap, D 2023 – Kathrin und Andreas versuchen, Kebab-Spieße mit einem innovativen Wurstformer herzustellen. Funktioniert das?
0.20 vox nachrichten
0.40 Medical Detectives ▶ UT
Dokureihe. Mord in Serie / Verhängnisvolles Vertrauen
2.25 Snapped – Wenn Frauen töten Dokusoap, USA 2017. Crystal Weimer
3.10 Medical Detectives ▶ UT
Vorsicht, giftig! / Russisch Roulette / Das Phantom

DOKUFILM



20.15 Inside Gaza ▶ UT
NEU F / Bel 2025 – Journalisten berichten mit vielen Stunden Filmmaterial sowie mit Fotos (o.) und eigenen Texten von der Fassungslosigkeit, den Verlusten, dem Überleben und von dem Gefühl der Ohnmacht der Menschen in Gaza. **75 Min.**

21.30 Syriens Folterkerker ▶
NEU Doku, GB 2024 – Nach dem Sturz des Assad-Regimes im Dezember 2024 wird das schreckliche Ausmaß staatlicher Repression in Syrien aufgedeckt.
22.25 Syrien nach Assad – Kampf um die Zukunft
NEU Doku, D 2025 ▶
23.20 Tracks East ▶
Magazin, D 2025. Gaza
23.50 Wolkenfabrik ▶ UT
NEU Doku, D 2025
0.25 Ein Festtag ▶ OmU UT OmU
Drama, GB / D 2021. Mit Odessa Young, Josh O'Connor, Colin Firth, Olivia Colman, S. Dirisu FSK: 12/**100 Min.**
2.05 Wilde Schönheiten – Raue Welten ▶ OmU UT
Reihe, D 2022 (6) Bulgarien
2.50 Mein Kind ist trans* – was nun? ▶ OmU UT D 2025
3.30 Mit offenen Augen ▶
3.50 Mit offenen Karten ▶
4.00 28 Minuten ▶ OmU

TV-BIOGRAFIE



20.15 Rosenthal ▶ UT
D 25 – Die 75. Ausgabe des TV-Ratespiels „Dalli Dalli“ soll Hans Rosenthal (Florian Lukas, v.) am 9. November 1978 moderieren – an dem Tag, an dem die Bundesrepublik erstmals offiziell an die Pogrome vom 9. November 1938 erinnert. Rosenthal, der über sein Schicksal als jüdischer Holocaust-Überlebender kaum spricht, möchte den Sendetermin verschieben. **95 Min.**

21.50 Der steirische Alpentierpark Mautern Ö 2019
22.00 No Dogs Allowed ▶ UT
Drama, D 2024. Mit Carlo Krammling – Seine pädophile Neigung hält der 15-jährige Gabo geheim. Hilfe sucht er in Online-Foren, wo er auf Dave trifft. Es entwickelt sich eine toxische Beziehung. FSK: 16/**105 Min.**
23.45 Irene Huss, Kripo Göteborg: Der Novembermörder ▶ UT TV-Krimi, S / D 2008. Mit Angela Kovács, Lars Brandeby FSK: 16/**85 Min.**
1.10 Reporter Spezial ▶
CH 2025 (8/8): Von Kuhkämpfen und Selbstliebe
1.45 10vor10
2.10 Hart aber fair UT Talk
3.25 Extrem! (1–3) (v. 15.50)

NACHTS 22 DI

Altersempfehlungen: 3 ab 3 Jahren **Serieninfo:** Sendungs- o. Folgentitel (1/2) = 1. Staffel / 2. Folge
Aktuelle Programminfos und -änderungen auf **www.tvdigital.de** genial gelungen geht so grausig

MORGENS

WDR HD

8.25 **In aller Freundschaft**
9.10 **Lokalzeit** ▶ Magazin
9.40 **Gefragt – Gejagt** UT
10.25 **Passt, wackelt und hat Luft** ▶ UT Dokusoap
11.10 **Wilder Wilder Westen**
11.55 **Seehund, Puma & Co.**
12.45 **aktuell** ▶ Nachrichten
13.00 **Panda & Co. spezial** UT Zoogeschichten, D 2015
13.50 **Nashorn und Co.** UT
14 14.20 **Rentnercops** (6/1+2) START 12-tlg. Krimiserie, UT D 23. U. a.: Volle Kraft voraus – In der Kajüte der M. S. „Seestern" taucht statt eines blinden Passagiers ein toter Matrose auf. Ist der Mann gestürzt oder war es Mord?
16.00 **aktuell** ▶ Nachrichten
16.15 **Hier und heute** ▶ UT Reportagereihe, D 25
18.00 **aktuell / Lokalzeit** UT
18.15 **Servicezeit** ▶ UT Mag.
18.45 **Aktuelle Stunde** ▶
19.30 **Lokalzeit** ▶ Magazin
20.00 **Tagesschau** UT Nachr.

NDR HD

9.00 **Nordmagazin** ▶
9.30 **Hamburg Journal** ▶
10.00 **SH-Magazin** ▶ UT
10.30 **buten un binnen | regionalmagazin** ▶
11.00 **Hallo Niedersachsen** ▶
11.30 **Die Nordreportage** ▶
12.00 **Elefant & Co.** UT
12.25 **In aller Freundschaft**
13.10 **In aller Freundschaft – Die jungen Ärzte** UT
14.00 **Wahlheimat Sylt** ▶ UT Reportage, D 2021
15.00 **NDR Info** ▶ UT Nachr.
15.10 **WaPo Berlin** (4/15) ▶ Krimiserie, (2/4) D 24
16.00 **NDR Info** ▶ UT Nachr.
16.15 **Gefragt – Gejagt** ▶ UT Show, D 2025 (844)
17.00 **NDR Info** ▶ UT Nachr.
17.10 **Leopard & Co.** ▶ UT Zoogeschichten, D 18
18.00 **Ländermagazine** D 25
18.15 **Die Nordreportage** ▶ NEU Reihe, D 2025. Aus- UT gesetzt in der Nordsee
18.45 **DAS! Rote Sofa** UT Talk
19.30 **Ländermagazine** D 25
20.00 **Tagesschau** UT Nachr.

BAYERN HD

8.55 **Tele-Gym** ▶ UT Magazin
9.10 **Dahoam is Dahoam** (1067 ▶ Serie, D 2013 U. a.: Lorenz Bonaparte
10.10 **Sturm der Liebe** ▶ UT
11.00 **Leopard & Co.** UT
11.50 **Geboren in der Urzeit – Pferde** ▶ Doku, D 08
12.35 **Gefragt – Gejagt** ▶ UT
13.20 **Quizduell – Olymp** ▶ Show, D 2024 UT
14.10 **Tierärztin Dr. Mertens** (8/1) START 13-tlg. Arztserie, D 23
15.00 **Landfrauenküche** ▶ Reihe, D 2018 (2) UT
15.30 **Schnittgut. Alles aus dem Garten** ▶ UT Magazin, D 2019. U. a.: Hyazinthen treiben
16.00 **BR24** ▶ UT Nachrichten
16.15 **Wir in Bayern** ▶ UT
17.30 **BR regional** ▶ Magazin
18.00 **Abendschau** ▶ UT Mag.
18.30 **BR24** ▶ UT Nachrichten
19.00 **Gesundheit!** ▶ UT Mag.
19.30 **Dahoam is Dahoam** (3656) ▶ Serie, D 2025
20.00 **Tagesschau** UT Nachr.

SWR HD

7.55 **Panoramablick**
9.25 **Landesprogramme**
10.40 **Sturm der Liebe** (4506) ▶ Telenovela
11.30 **aktiv und gesund** UT
12.00 **ARD-Buffet** UT Magazin
12.45 **Der Nesthocker** 5.1 UT TV-Komödie, D 2018 Mit Francis Fulton-Smith, Carin C. Tietze, Florentin Will **90 Min.**
14.15 **Eisenbahnromantik** ▶ Reihe, D 2001 (429) UT Goldrausch – Um Punkt zwölf Uhr steht in Jamestown der Zug bereit für eine Fahrt durch Kaliforniens „goldene" Vergangenheit.
14.45 **Meister des Alltags** ▶ Show. Rateteam: Enie van de Meiklokjes u. a.
15.15 **Gefragt – Gejagt** UT Show, D 2025 (869)
16.05 **Kaffee oder Tee** ▶ UT Magazin, D 25. Dazwischen: **17.00 Aktuell**
18.00 **Regionalprogramm**
20.00 **Tagesschau** UT Nachr.

HESSEN HD

8.15 **Die Ratgeber** ▶ UT
8.45 **Kochstories** ▶ UT
9.30 **Rote Rosen** (4252) UT
10.20 **Sturm der Liebe** UT
11.10 **Billy Kuckuck – Eine gute Mutter** UT Komödie, D 2019. Mit Aglaia Szyszkowitz, Gregor Bloéb **90 Min.**
12.40 **Alles Klara** (2/15) UT
13.30 **Familie Dr. Kleist** ▶
14.20 **WaPo Bodensee** (4/3) Krimiserie, D UT 2020. Haus am See
15.10 **Quizduell – Olymp** UT Show, D 25. Gäste: Heino Ferch, Ralf Moeller
16.00 **hallo hessen** ▶ Mag.
16.45 **Hessenschau** ▶ Mag.
17.00 **hallo hessen** ▶ Mag.
17.45 **Hessenschau** ▶ Mag
17.55 **hessenschau Sport**
18.00 **Maintower** ▶ Magazin
18.25 **Brisant** ▶ UT Magazin
18.45 **Die Ratgeber** ▶ UT Magazin, D 2025
19.15 **alle wetter** ▶ Nachr.
19.30 **Hessenschau** ▶ Mag.
20.00 **Tagesschau** UT Nachr.

MDR HD

8.05 **Sturm der Liebe** ▶
8.55 **In aller Freundschaft – Die jungen Ärzte** ▶
9.45 **WaPo Bodensee** ▶
10.35 **Elefant & Co.** ▶
11.00 **In aller Freundschaft** (528+529) ▶ Klinikserie
12.30 **Von Müttern und Töchtern** ▶ TV-Komödie, D 2007. Mit Anna Loos, E. Weisgerber **88 Min.**
14.00 **MDR um 2** ▶ Magazin
14.25 **Elefant & Co.** ▶ Zoogeschichten, D 2009
15.15 **Gefragt – Gejagt** Show, D 2024 (738)
16.00 **Neues von hier** ▶ Mag.
16.30 **Gäste zum Kaffee** ▶ Magazin, D 2025
17.00 **Neues von hier & Leichter leben** ▶ Mag. Geschenke für Autofans
17.45 **aktuell** ▶ Nachrichten
18.05 **Wetter für 3** ▶ Nachr.
18.10 **Brisant** ▶ Mag., D 25
18.54 **Sandmann** ▶ 3 Reihe
19.00 **MDR Regional** Mag.
19.30 **aktuell** ▶ Nachrichten
19.50 **Einfach genial** ▶ Mag.

20 15

TV-KRIMI



20.15 **Tatort: Rhythm and Love** ▶ UT
D 2021 – In einem Moorgebiet wird eine nackte männliche Leiche gefunden. Dank Boernes (Jan Josef Liefers) Spürsinn ist deren Identität schnell geklärt. FSK: 12/**90 Min.**
21.45 **aktuell** ▶ Nachrichten
22.15 **Tatort: Minenspiel** ▶ TV-Krimi, D 2005 UT Mit Klaus J. Behrendt, Dietmar Bär, Tessa Mittelstaedt FSK: 12/**85 Min.**
23.40 **Tatort: Die Frau an der Straße** ▶ UT TV-Krimi, D 1994 Mit Martin Lüttge, R. Schreiner **90 Min.**
1.10 **Rentnercops** (6/2)

MAGAZIN



20.15 **Visite** ▶ UT D 2025 Frauenkörper nach Geburt – Jede fünfte Frau ist nach einer Entbindung inkontinent, oft dauerhaft bleibend. Was tun, wenn es bereits zu Schäden gekommen ist? (o.: Szene)
21.15 **Panorama 3** ▶ UT Mag.
21.45 **NDR Info** ▶ UT Nachr.
22.00 **Tatort: Die Blicke der Anderen** UT TV-Krimi, D 22. Mit Eva Löbau – Tobler und Berg müssen eine Familientragödie aufklären. **90 Min.**
23.30 **Weltbilder** ▶ UT Mag.
0.00 **Alles ist eins. Außer der 0 – Dr. Waus Chaos Computer Film** Dokufilm, D 2020 UT

TV-KRIMI



20.15 **Tatort: Klingelingeling** ▶ UT
D 2016 – Batic (Miroslav Nemec, l.) und Leitmayr (Udo Wachtveitl) werden vom gewaltsamen Tod eines Säuglings erschüttert. Die Spur führt zur rumänischen Bettelmafia. FSK: 12/**90 Min.**
21.45 **BR24** ▶ UT Nachrichten
22.00 **Der Masuren-Krimi: Fangschuss** UT TV-Krimi, D 2021 Mit Claudia Eisinger, Sebastian Hülk, Karolina Lodyga FSK: 12/**90 Min.**
23.30 **Hannes Ringlstetter – Live auf der Bühne!: „SOLO"** UT (vom Do.)
0.15 **Karlsplatz** ▶ Talkshow

MAGAZIN



20.15 **Marktcheck** ▶ UT
D 2025. Erkältungszeit – was hilft, was nicht? – Hendrike Brenninkmeyer will herausfinden, was wirklich bei Schnupfen, Husten, und Halsschmerzen hilft. (o.: Szene)
21.00 **Mein Verbrenner wird elektrisch: Lohnt sich der Umbau?** NEU Doku, D 25
21.45 **Aktuell BW+RP+SL** ▶
22.00 **Wohnzimmer-Comedy – Mit Dui do on de Sell** UT Show, D 2024 U. a.: Hafenrundfahrt
22.30 **Comedy vom Rhein** UT NEU Show, D 2025 (18) Weihnachtsspezial
23.00 **kabarett.com** Show
23.45 **extra 3** UT Satiremag.

DOKUREIHE



20.15 **Der Camping-Check** ▶ UT D 2024 (28) Weihnachten auf dem Campingplatz – Friso Richter (o.) und Lukas Lowack fahren mit ihrem Camper zu einer Weihnachtsfeier unter freiem Himmel.
21.00 **Tobis Städtetrip** ▶ UT Reihe, D 2019 (27) Fulda Weihnachtsmarkt!
21.45 **Hessenschau** ▶ Mag.
22.00 **Ich will Frauen stark machen** UT Reportage
22.30 **Friso sucht die Freiheit** UT Reihe, D 2022
23.15 **Billy Kuckuck – Eine gute Mutter** UT Komödie, D 2019 (Wh. v. 11.10) **90 Min.**
0.45 **WaPo Bodensee** (4/3)

MAGAZIN



20.15 **Umschau** ▶ UT D 2025 – Ana Plasencia (o.) präsentiert investigativ erstellte Beiträge, in denen Sorgen und Probleme der Bevölkerung thematisiert werden.
21.00 **Glasmanufaktur Harzkristall – Tradition aus Feuer und Sand** ▶ Doku, D 2025
21.45 **aktuell** ▶ Nachrichten
22.10 **Jahrhundertbauwerk Trasse – Wie das russische Erdgas in den Westen kam** UT Doku, D 2020 (1)
22.55 **Der Staatsanwalt hat das Wort** (103) ▶ UT Krimiserie, DDR 1986 Ein todsicherer Tipp
0.20 **Umschau** ▶ UT Mag.

NACHTS

DI

PHOENIX HD

5.15 **Doku** Dokureihe
5.30 **Morgenmagazin**
9.00 **phoenix vor ort**
9.30 **phoenix plus** ▶
10.00 **phoenix vor ort**
10.30 **phoenix plus** ▶
12.00 **phoenix vor ort**
12.45 **phoenix plus** ▶
14.00 **phoenix vor ort**
15.15 **phoenix plus** ▶
16.00 **Doku** Dokureihe
17.30 **phoenix der tag** ▶
18.00 **Aktuelle Reportage**
18.30 **Unsere Kontinente** Dokureihe, D 2022 (1+2) Afrika / Asien
20.00 **Tagesschau** ▶ UT
20.15 **Unsere Kontinente** Dokureihe, D 2022 (3+4) Europa / Australien & Ozeanien
21.45 **heute-journal** UT
22.15 **phoenix runde**
23.00 **phoenix der tag** ▶
0.00 **phoenix runde**
0.45 **Unsere Kontinente**

ONE HD

12.40 **In aller Freundschaft** ▶ (1047+1048) Klinikserie
14.05 **Die Drei von der Müllabfuhr: Die Streunerin** Komödie, D 21 **90 Min.**
15.35 **Walking on Sunshine** START 10-tlg. Satire, ▶ (3/1) Ö 2021. Mit P. Madani
16.20 **Detektiv Rockford: Anruf genügt** (5/5)
17.05 **Rote Rosen** (1532+1533) Telenovela
18.40 **Sturm der Liebe** ▶ (231+232) Telenovela
20.15 **Sherlock: Ein Fall von Pink** ▶ TV-Krimi, GB 2010 FSK: 12/**85 Min.**
21.40 **Sherlock: Der blinde Banker** ▶ TV-Krimi, GB 2010 FSK: 12/**90 Min.**
23.10 **Sherlock: Das große Spiel** ▶ TV-Krimi, GB 2010 FSK: 12/**90 Min.**
0.40 **Sherlock: Ein Fall von Pink** ▶ TV-Krimi (Wh. v. 20.15) FSK: 12/**90 Min.**

ZDF NEO HD

8.45 **Stadt, Land, Lecker** ▶
9.30 **Die Küchenschlacht** ▶
10.10 **Duell der Gartenprofis** Show, D 2022 ▶ UT
10.55 **Bares für Rares** ▶ UT
12.40 **Death in Paradise** ▶ (2/7+8) Krimiserie
14.25 **The Rookie** ▶ (2/5+6)
15.50 **Suits** ▶ (3/1–4) Serie U. a.: Neupositionierung / Partnerwahl / Offene Rechnung
18.35 **Duell der Gartenprofis** Show, D 2022 ▶ UT
19.20 **Bares für Rares** ▶ UT
20.15 **Die Jägerin – Nach eigenem Gesetz** ▶ UT TV-Krimi, D 2021. Mit Nadja Uhl FSK: 12/**90 Min.**
21.45 **House of Bellevue** ▶ NEU (1/1–6) 6-tlg. UT Dramaserie, D 2025
2.05 **Die Hochzeit meines besten Freundes** ▶ UT Liebeskomödie, USA 1997 FSK: 6/**100 Min.**

ZDF INFO HD

8.13 **heute Xpress** ▶
8.15 **Mythen-Jäger** ▶
12.45 **Die sieben Weltwunder – Mythos und Wahrheit** ▶ UT Doku
13.30 **Ancient Apocalypse** ▶
15.00 **Dark Greece – Die Wahrheit über das antike Griechenland** ▶ U. a.: Legenden und Blut / Krieg und Spiele
18.45 **Die vergessenen Pharaonen – Ägyptens schwarze Könige** Doku, GB 2004 ▶
19.30 **Ägypten – Schatzkammer der Archäologie** ▶ UT Das Vermächtnis von Ramses II.
20.15 **Entschlüsselt** ▶ NEU Dokureihe, GB 2025. U. a.: Baiae – Stadt der Lust / Das Hügelgrab von Newgrange / Das Reich von Akkad
0.45 **heute-journal** ▶ UT

TAGESSCHAU 24 HD

19.08 **Tagesschau**
20.00 **Tagesschau** ▶
20.15 **tagesschau24 TOP-THEMA**
20.30 **Hart aber fair** Talk
21.45 **Tagesschau** ▶
21.47 **Das Gipfeltreffen**
22.20 **Gefährliche Nähe: Journalisten und der BND** Doku, D 2025
22.50 **Tagesschau** Magazin
0.15 **Tagesschau** ▶

DF1 HD

17.30 **Quizjagd** Show, Ö 2025
18.25 **Amrum** Doku, D 2016
NEU (101) Zwischen Kniepsand und Wattenmeer
19.20 **Die Kapverdischen**
NEU **Inseln** Doku, D 13 (102)
20.15 **Fußball: Serie A** 13. Spieltag: **AS Rom – SSC Neapel**
22.15 **Kulinarische Ausflüge**
23.20 **Genius** Magazin
1.20 **Quizjagd** Show, Ö 2025

WELT HD

16.55 **Börsenflash** ▶
17.00 **WELT Newsroom** ▶
17.15 **WELT Spezial** ▶
17.45 **Börse am Abend** ▶
18.00 **Die Welt am Abend** ▶
18.05 **Meine WELT** ▶ Magazin
18.15 **Die Welt am Abend** ▶
20.10 **Meine WELT** ▶ Magazin
20.15 **Spacetime** ▶ Dokureihe, D 2020 (2)
22.05 **Strip the Cosmos** ▶
23.55 **Erde an Aliens** ▶ Doku

NTV HD

20.15 **Fürchte Deinen Nächsten!** Dokureihe, Kan 2010 (7+8) Mein Vater, der Teufel / Der teuflische Chirurg
22.05 **Anwälte der Toten – Die schlimmsten Serienkiller der Welt** ▶
23.20 **NFL Aktuell**
23.35 **Anwälte der Toten – Die schlimmsten Serienkiller der Welt** ▶

HD auch in HDTV empfangbar, nicht in allen Kabelnetzen verfügbar OO Zweikanal Dolby Surround 5.1 Dolby Digital SW schwarz-weiß UT Untertitel
▶ OnDemand Verfügbar bei Sky On Demand oder in der Mediathek des jeweiligen Senders Bildbeschreibung für Sehbehinderte OmU Original mit Untertiteln

RBB HD

8.00 **Brandenburg akt.** ▶ UT
8.30 **Abendschau** ▶ UT
9.00 **In aller Freundschaft** (981+982) ▶ Klinikserie
10.30 **In aller Freundschaft – Die jungen Ärzte** ▶
11.15 **Eisbär & Co.** Dokusoap
12.05 **Hubert und Staller** UT
12.55 **Kochs anders – hessische Küche neu entdeckt** UT Reihe, D 2020
13.40 **Hubert und Staller** (2/9) Krimiserie UT
14.30 **Für immer 30** UT
TV-Komödie, D 2011
Mit Felix Eitner, Marie-Lou Sellem **90 Min.**
16.00 **rbb24** ▶ UT Nachrichten
16.15 **In aller Freundschaft – Die jungen Ärzte** (9/2) ▶ Klinikserie, D 23
17.05 START **Zoobabies** UT Reihe, D 2009 (1/1) Aller Anfang ist schwer
17.53 **Sandmann** ▶ 3 Reihe
18.00 **DER TAG in Berlin & Brandenburg** ▶ UT
19.30 **Regionales** ▶ UT Mag.
20.00 **Tagesschau** UT Nachr.

DISNEY CHANNEL HD

8.15 **RoboGobo** 4 DK51
8.45 **Micky Maus** 6 DK51
9.15 **Bluey** 4 DK51 Trickserie
9.50 **Firebuds** 3 DK51 Trick
10.20 **Disney Jr. Arielle** 5
10.50 **SuperKitties** 4 DK51
11.20 **Iron Man** 7 DK51 Trick
11.50 **Spidey** 6 DK51 Trick
12.20 **Morphle und die magischen Tiere** 3 DK51
12.50 **Miraculous** 8 DK51 Trick
14.20 **Der Geist und Molly McGee** 8 DK51
14.50 **Lilo & Stitch** 6 Trick
15.20 **Big City Greens** 6 DK51
15.50 **Mystery Lane** 6 DK51
16.20 **Phineas und Ferb** ▶ 8
16.50 **Chip und Chap** 6 DK51
17.20 **Bluey** 4 DK51 Trickserie
18.00 **Miraculous** 8 DK51
U. a.: Zugfahrt ins All
18.50 **Big City Greens** 6
Animation. Moms alte Motorradgang / Der Wahnsinn in der Villa
19.10 **Modern Family** DK51
Schwere Geschütze / Ausschlaggebende Entscheidungen

KIKA HD

10.10 Kikaninchen Schnipselwelt 3 **10.15** Der kleine Rabe Socke 4 **11.00** logo! 8 **11.10** Ach du heilige Scheibe – Die Abenteuer von Mimo und Leva 6 **11.35** START Chi Rho 7
26-tlg. Serie, D 2005 **12.25** Garfield 6 **13.00** Ernest & Rebecca 3 **13.25** Green Team 6
13.50 Echt friends ▶ 10 **14.10** Einstein 10 **15.00** Der Wächter des Zauberwaldes 8 Serie
15.25 Tinka 6 Fantasyserie
15.50 Klincus 6 Trickserie
16.15 Power Sisters 8
16.40 Garfield 6 Serie
17.05 Snowsnaps' Winterspiele 4 Animation
17.10 Tashi 6 Animation
17.35 Die Schlümpfe 6 Trick
17.55 Beutolomäus 6
18.10 Heidi ▶ 3 Animation
18.35 Sam & Julia 4
18.47 Baumhaus 8 Magazin
18.50 Sandmann ▶ 3 Reihe
19.00 Die drei Musketiere 6
19.25 pur+ 8 Magazin
19.50 logo! 8
20.00 KI.KA Live 10 Magazin
20.10 **Die Jungs-WG** ▶ 12

SAT.1 GOLD HD

12.00 **Dr. Quinn – Ärztin aus Leidenschaft** (4/22)
12.55 **Die Waltons** (3/8)
13.50 **Unsere kleine Farm** (8/11+12) Familienserie
15.25 **Mord ist ihr Hobby** (3/8+9) Krimiserie
17.15 **Hart aber herzlich** (3/7) Detektivserie
18.10 START **Cold Case – Kein Opfer ist je vergessen** (4/1) 24-tlg. Krimiserie, USA 2006
18.55 **K 11 – Kommissare im Einsatz** Reihe, D 2009
20.15 NEU **An Unexpected Killer – Die Mörder von nebenan** Dokureihe, USA 2020. Der falsche Selbstmord
21.10 NEU **An Unexpected Killer – Die Mörder von nebenan** Dokureihe, USA 2020. Die Frau des Bürgermeisters
22.00 **Im Kopf des Verbrechers** Dokureihe
23.55 START **Angeklagt: Mörder vor Gericht** 10-tlg. Dokureihe, USA 2021 (1+2)

SPORT 1 HD

6.00 **Teleshopping** Werbung
7.00 **Normal** Magazin
7.30 **Exatlon Germany**
10.15 **My Style Rocks** Show
12.45 **Container Wars** Dokureihe, USA 2013
13.45 **Bitte Lächeln!** Show
15.00 **Hausmeister Krause – Ordnung muss sein** Comedyserie, D 2005
16.00 **Hunde außer Kontrolle – Ein Coach für alle Felle** Dokusoap, GB
17.00 **Storage Hunters** Dokureihe. Walkampf / Ein hartes Geschäft
18.00 **Container Wars** Dokureihe, USA 2014 Grüne Aussichten
18.30 **Container Wars** Dokureihe, USA 2014 Bizarres Ende
19.00 **Bitte Lächeln!** Show
20.15 **Exatlon Germany** Show, D 2025
23.00 **Bitte Lächeln!** Show
1.15 **Highway Patrol**
2.55 **Die PS-Profis – Mehr Power aus dem Pott**
3.00 **Teleshopping** Bis 6.00

EURO SPORT 1 HD

8.30 **Snooker: Main Tour** UK Championship Aus York. 1. Runde
10.30 **Skispringen** Aus Ruka Herren (HS 142)
12.00 **Snooker: Main Tour** UK Championship Aus York. 1. Runde
13.45 LIVE **Snooker: Main Tour** UK Championship Aus York. 1. Runde
18.00 **Ski alpin** Aus Copper Mountain Riesenslalom Damen
19.00 **Ski alpin** Aus Copper Mountain Slalom Damen
19.45 LIVE **Snooker: Main Tour** UK Championship Aus York. 1. Runde – Der Engländer Judd Trump geht als Titelverteidiger ins Turnier.
23.30 **Handball-WM Damen** Spiel der Hauptrunde Aus Dortmund
0.30 **Biathlon** Aus Östersund Mixed-Staffel (Sendeschluss: 1.30)

DOKU



20.15 NEU **Ausgeliefert! – Das Geschäft mit den Kurierfahrern** D 25 – Junge Inder werden nach Deutschland angelockt und geraten in ein System mehrfacher Ausbeutung durch Lieferdienste. (o.: Szene)
21.00 **rbb24** UT Talk, D 2025
21.45 **rbb24** UT Nachrichten
22.00 **Thadeusz lang und breit** UT Talkshow, D 25
22.55 **Berlin Sounds Inside – Der Musiktalk mit Anja Caspary** ▶ Talk, D 25. Gast: Inga Humpe
23.25 **Hauptstadtderby – der Union- und Hertha-Podcast** Talkshow
0.25 **Wilde Wanderer – Tiere auf Tour** Doku

KOMÖDIE



20.15 **Santa Clause 3 – Eine frostige Bescherung** DK51
USA 2006 – Kurz vor Weihnachten überrascht Scott (Tim Allen, r.) seine Schwiegereltern mit einem Urlaub am Nordpol. Aber Jack Frost (Martin Short) macht mächtig Ärger. **110/88 Min.**
22.05 **Zwölf Männer für ein Jahr** DK51 TV-Komödie, USA 2009 – Nachdem sie ihren Job und Verlobten verloren hat, zieht E. J. nach Montana. FSK: 12/**115/84 Min.**
0.00 **Hör' mal, wer da hämmert** (4/5+3)
0.55 **Micky Maus** 6 (1/8)

SUPER RTL HD

12.10 Grizzy und die Lemminge ▶ 6 **12.40** Ninjago ▶ 6
13.10 Weihnachtsmann & Co. KG ▶ 4 **14.10** ALVINNN!!! ▶ 6
14.40 Lana Longbeard ▶ 6
15.05 Tom & Jerry in New York 6 **15.35** Woozle Goozle ▶ 6 **15.45** Woozle Goozle ▶ 6
16.05 SpongeBob ▶ 6 **17.05** Voll zu spät! ▶ 6 **17.45** Unicorn Academy ▶ 6
18.05 **Weihnachtsmann & Co. KG** ▶ 4 Trickserie
19.05 **Voll zu spät!** ▶ 6 ⧓
19.45 START **Willkommen bei den echten Louds** 6 (2/1) 20-tlg. Serie, USA 2024
20.15 NEU **Ein Prinz zu Weihnachten – Verliebt im Winterwunderland** ▶ TV-Romanze, Aus 24 ⧓ Mit R. Fish **100 Min.**
21.55 **Mein Weihnachtsprinz** TV-Romanze, USA 17 ▶ Mit A. Knapp **105/85 Min.**
23.40 **Meine zauberhaften Weihnachtsschuhe** ▶ TV-Romanze, USA 18 ⧓ (v. gest.) FSK: 12/**105/85 Min.**

RTL UP

5.10 **Das Jugendgericht** ▶
6.00 **Das Familiengericht** ▶
6.45 **Das Jugendgericht** ▶
9.30 **Der Blaulicht Report** ▶
12.30 **Das Familiengericht** ▶ Dokusoap. Abgeladen / Kind in Gefahr / Das Chauvieschwein
15.00 **Der Blaulicht Report** ▶ Reihe. Babyschale auf der Straße rettet Mutter das Leben / Nackter wird an Kühlschrank gefesselt
16.45 **Das Strafgericht** ▶ Rache nach Plan / Die Froschkönigin / Krankhafte Liebe / Der Friedhofsgärtner
20.15 START **Law & Order: Special Victims Unit** (8/1–4) 22-tlg. Krimiserie, USA 2006. Informantin / Kind / Abrechnung / Sadist
23.35 **Law & Order: Special Victims Unit** (8/1–4)
2.30 **Teleshopping** ▶
3.30 **Das Strafgericht** ▶

TELE 5 HD

6.25 **Infomercial**
7.25 **Joyce Meyer – Das Leben genießen**
7.55 **Infomercial**
15.05 **King of Queens** (4/8+9) U. a.: Die Realityshow
16.05 **Infomercial**
16.10 **Star Trek – Deep Space Nine** ▶ (3/5) Sci-Fi-Serie. Die zweite Haut (Wh. v. gestern)
17.10 **Star Trek – Deep Space Nine** ▶ (3/6) Serie. Der Ausgesetzte
18.10 **Star Trek – Das nächste Jahrhundert** ▶ (5/3+4) Serie, USA 1991. Fähnrich Ro / Das Recht auf Leben
20.15 **Eagle Eye – Außer Kontrolle** Actionthriller, USA 2008. Mit R. Dawson FSK: 12/**135/112 Min.**
22.30 **Der Anruf** Thriller, USA / Kan 2022. Mit C. Pine FSK: 16/**125/97 Min.**
0.35 **Star Trek: Discovery** (3/2) Serie. Fern der Heimat (Wh. v. gestern)

NITRO HD

7.20 **Law & Order** (14/5+6)
8.55 **J.A.G. – Im Auftrag der Ehre** (2/13–15) Krimiserie, USA 1997
11.45 START **J.A.G. – Im Auftrag der Ehre** (3/1–3) 24-tlg. Krimiserie, USA 1997
14.35 **Hör mal, wer da hämmert!** (4/15+16)
15.30 **Ein Käfig voller Helden** (4/9+10)
16.25 **M.A.S.H.** ▶ (3/20–23)
18.15 **Ein Käfig voller Helden** (4/11+12) Serie
19.10 **Hör mal, wer da hämmert!** (4/17+18) Serie, USA 1995. Tim, der Partykiller / „Tool Time" lässt es krachen
20.15 **Einsame Entscheidung** Actionthriller, ⧓ UT USA 1996. Mit Kurt Russell FSK: 16/**155/125 Min.**
22.50 **Boss Level** ⧓ UT Action, USA 2021. Mit F. Grillo FSK: 16/**110/100 Min.**
0.40 **The Fighters 3: No Surrender** ⧓ UT Action, USA 16 FSK: 16/**105/97 Min.**

KABEL 1 DOKU HD

12.40 **Unerklärliche Phänomene – Ancient Aliens**
17.15 **Wettkampf der Waffenschmiede**
18.40 **Pawn Stars** Reihe
20.15 NEU **Ancient Aliens** Dokureihe, USA 2025 (4)
21.45 **The UnBelievable mit Dan Aykroyd** Reihe
23.15 **Verborgen in der Finsternis** Dokureihe
0.45 **Ancient Aliens** Reihe

VOX UP HD

14.50 **CSI: Den Tätern auf der Spur** (6/13+16)
16.30 **Leverage** ⧓ (2/4+5)
18.30 **Law & Order** (14/5+6)
20.15 **Bones – Die Knochenjägerin** ⧓ (11/2–4) U. a.: Booth in den Fängen der Bosheit / Wie wählerisch sind fleischfressende Forellen?
23.05 **Bones** ⧓ (11/2+3)
0.55 **Bones** ⧓ (4/10)

NICKELODEON HD

14.55 **Bei den Louds** 6 UT
15.50 **Cosmo & Wanda: Ein neuer Wunsch** 6 UT
16.15 START **Die Thundermans: Undercover** 6 UT (1/1) Jugendserie, USA 2025
16.45 **Patrick Star Show** 6 UT
17.10 **Wylde Pak** 5 UT Trick
17.40 **SpongeBob** ▶ 6 UT
19.05 **Bei den Louds** 6 UT
19.55 **SpongeBob** ▶ 6 UT Das Bootskundemuseum

SIXX HD

6.35 **Haus-Flipping mit Tarek: Family Business**
7.35 **Ghost Whisperer** (2/17+19) Mysteryserie
9.20 **Grey's Anatomy** (4/15+16) Arztserie
11.05 **Gilmore Girls** (2/10–13) Familienserie
14.55 **Grey's Anatomy** (4/17)
15.50 START **Grey's Anatomy** (5/1) 24-tlg. Arztserie, USA 2008. Es war einmal ...
16.45 **Ghost Whisperer** (2/18+20) Mysteryserie
18.30 START **Elementary** (7/1+2) 13-tlg. Krimiserie, USA 19. Die weiteren Abenteuer / Bauchschuss
20.15 **Fixer Upper** Dokusoap, USA 2013. Zurück aus Uganda / Mit Seeblick
22.10 **No Demo Reno – Umbau ohne Abriss**
1.05 **Fixer Upper – Umbauen, einrichten, einziehen!** (v. 20.15)

PRO 7 MAXX HD

5.50 **Food Paradise** Reihe
8.00 START **Wipeout – mach dich nass!** 16-tlg. Show, USA 2008. (2/1)
9.25 **Gauner vs. Kaufhaus-Cops** Dokusoap
13.35 **Storage Wars – Die Geschäftemacher**
16.45 **One Piece** 8 (8/19)
17.10 **One Piece** 8 (1075)
17.40 **Spy x Family** 10 UT (1/3)
18.05 **Dragonball** 7 (1/5)
18.30 **Detektiv Conan** 8 UT (395) Animeserie
19.20 **Futurama** UT (7/19)
19.50 **Family Guy** UT (11/12)
20.15 **Ted** DK51 UT (1/2) Serie
20.55 **Die Simpsons** UT (7/24)
21.25 **Die Simpsons** UT (8/2+9) Trickserie
22.20 **Family Guy** UT (11/11)
22.45 **Ted** DK51 UT (1/2) Serie
23.25 **Futurama** UT (7/18+19)
0.10 **Family Guy** UT (11/10+12) Trickserie
0.55 **WWE RAW** Wrestling

DMAX HD

8.55 **Chris & Mäx: Die Oldtimer-Spezialisten**
9.55 **Infomercial**
10.15 **Lone Star Law – Die Gesetzeshüter von Texas** Dokureihe
13.15 **Fang des Lebens – Der gefährlichste Job Alaskas** Dokusoap
15.20 **Die Schatzsucher – Goldrausch in Alaska**
17.20 **Steel Buddies** ▶
19.15 **Kings Of Cash – Die Pfandleiher** Dokusoap
20.15 **110 Hannover – Im Visier der Polizei** Dokusoap, D 25. Wenn Sekunden entscheiden
21.15 NEU **Operation Undercover** Dokureihe, USA 25 (3)
22.15 **Der Germinator – Ein deutscher Cop in Texas**
23.10 **DMAX News**
23.15 **Der Germinator – Ein deutscher Cop in Texas**
0.15 **DMAX News**

ARD ALPHA

20.00 **Tagesschau**
20.15 **Das Königreich Jordanien – Zwischen Jordan und dem Toten Meer** Doku, D 2023 (2)
21.00 **Reha – was hilft wirklich?** Doku, D 2025
21.45 **Tierische Helfer**
22.15 **Quarks im Ersten**
23.00 **POV – So hab ich das noch nie gesehen!**
23.10 **RESPEKT** Reihe

COMEDY CENTRAL HD

18.20 **Malcolm mittendrin**
19.15 **Ghosts** Comedyserie
19.35 **Bob's Burgers** Trick
20.00 **Futurama** Trickserie, USA 2001. Roboter Roberto – Bankräuber / Bender auf Tour
20.55 **South Park** Trickserie
21.45 **American Dad** Trick
22.05 **Rick and Morty**
23.00 **The Daily Show**
0.00 **Modern Family**

TLC HD

10.30 **Restaurant Impossible**
12.25 **Die Albtraum(ver)mieter** Dokusoap
14.20 **Judge Judy – Die Richterin** Dokusoap
16.00 **Hardcore Pawn**
18.20 **Mein Leben mit 300 kg**
20.15 **Hautnah – Dermatologen im Einsatz**
22.15 NEU **Death by Fame** Dokusoap, USA 2025
0.15 **Unheimliche Videos**

Altersempfehlungen: 3 ab 3 Jahren **Serieninfo:** Sendungs- o. Folgentitel (1/2) = 1. Staffel / 2. Folge
Aktuelle Programminfos und -änderungen auf **www.tvdigital.de** genial gelungen geht so grausig

MORGENS

sky cinema PREMIERE

5.50 Eine Million Minuten OV 5.1
Komödie, D 2024. Mit Tom Schilling, Joachim Król **121 Min.**

7.55 The Beast Within OV
Horror, GB 2024. Mit Kit Harington FSK: 16/**94 Min.**

9.35 Sunrise OV 5.1
Horror, USA / GB 2024. Mit Alex Pettyfer FSK: 16/**91 Min.**

11.10 Black Bag – Doppeltes Spiel OV 5.1
Thriller, USA 2025. Mit Michael Fassbender FSK: 12/**91 Min.**

12.45 The Portable Door OV
Fantasy, Aus 2023. Mit Patrick Gibson FSK: 6/**112 Min.**

14

14.40 Eden OV 5.1
Thrillerdrama, USA 2024. Mit Ana de Armas FSK: 16/**125 Min.**

16.50 Warfare OV 5.1
Kriegsaction, USA / GB 25 Mit Charles Melton – Ein Einsatz im Irak gerät außer Kontrolle: Als Navy-SEALs in einem Haus eingeschlossen werden, geraten sie unter Beschuss. FSK: 16/**93 Min.**

18.30 The Critic OV 5.1
Thriller, GB / USA 2023 Mit Ian McKellen, Gemma Arterton – Ein einflussreicher Londoner Theaterkritiker verwickelt seinen neuen Vorgesetzten in eine Erpressung mit tödlichen Folgen. FSK: 12/**98 Min.**

sky cinema ACTION

6.35 Orphan: First Kill OV
Horrorthriller, USA / Kan 2022. Mit Isabelle Fuhrman, Julia Stiles FSK: 16/**95 Min.**

8.15 Black Rain OV 5.1
Actionthriller, USA 1989. Mit Andy Garcia FSK: 16/**120 Min.**

10.25 Jack Reacher: Kein Weg zurück OV 5.1
Actionthriller, USA 2016. Mit Tom Cruise, Cobie Smulders, Aldis Hodge FSK: 16/**113 Min.**

12.25 Chase – Nichts hält ihn auf OV 5.1
Thriller, USA 2022. Mit Gerard Butler, Jaimie Alexander FSK: 16/**92 Min.**

14.05 Es OV 5.1
Horror, USA / Kan 2017. Mit Jaeden Lieberher, Bill Skarsgård – In der Kleinstadt Derry verschwinden immer wieder Kinder. Bill tut sich mit anderen Außenseitern zusammen, um das Geheimnis zu lüften. FSK: 16/**130 Min.**

16.20 Annabelle 2 OV 5.1
Horror, USA 2017. Mit Miranda Otto FSK: 16/**106 Min.**

18.10 Criminal Squad OV
Thriller, USA 2018. Mit Gerard Butler – Der Bankräuber Ray Merrimen und seine Bande planen das schier Unmögliche: den Überfall auf die Federal Reserve Bank in L. A. FSK: 16/**119 Min.**

sky cinema CLASSICS

6.05 Jagd auf blaue Diamanten
Abenteuer, Südafrika / D 64 Mit J. Hansen FSK: 12/**83 Min.**

7.35 Die Eroberung des Weltalls OV
Sci-Fi, USA 55. Mit Walter Brooke FSK: 6/**77 Min.**

9.00 Durchs wilde Kurdistan
Abenteuer, D / Span 1965 Mit Lex Barker FSK: 6/**98 Min.**

10.45 Der Marshal OV
Western, USA 1969. Mit John Wayne, K. DarbyFSK: 12/**123 Min.**

12.55 Das war der Wilde Westen
Western, USA 1961. Mit OV Carroll Baker, James Stewart, Brigid Bazlen FSK: 12/**145 Min.**

15.30 Westlich St. Louis SW
Western, USA 1950. Mit Ben Johnson, Joanne Dru, Harry Carey jr. FSK: 12/**86 Min.**

17.00 Heiße Spur Kairo-London
Abenteuer, It / D / Ägyp 64. Mit Tony Russel – Getarnt als Archäologen, reisen Thomas und seine Gang nach Ägypten, um einen Goldschatz zu rauben. FSK: 16/**94 Min.**

18.40 Der Mann von Toledo
Abenteuer, D / It / S / Span 65. Mit Ann Smyrner – Der spanische Ritter Miguel muss sich höfischen Intrigen, weiblicher List und Mordanschlägen erwehren. FSK: 12/**91 Min.**

sky cinema FAMILY

5.50 The Lego Ninjago Movie
Animation, USA / OV 5.1 Dänemark 2017 FSK: 6/**98 Min.**

7.35 Dragonkeeper OV 5.1
Animation, Span / China 24 Spr.: H. Schwiers FSK: 6/**96 Min.**

9.15 Das große Abenteuer des kleinen Vampir OV 5.1
Trickfilm, F / Bel 2020. Spr.: Lina Rabea Mohr FSK: 6/**79 Min.**

10.40 Madagascar 3: Flucht durch Europa OV 5.1
Animation, USA 2012 **90 Min.**

12.15 Garfield – Eine Extra Portion Abenteuer
Animation, USA 2024 FSK: 6/**98 Min.**

14.00 Tatsächlich ... Liebe
Episodenfilm, OV 5.1 GB / USA 2003 FSK: 6/**129 Min.**

16.15 Liebe braucht keine Ferien OV 5.1
Liebeskomödie, USA 2006. Mit Cameron Diaz – Um ihren Liebeskummer zu überwinden, tauschen Amerikanerin Amanda und Britin Iris während der Weihnachtsferien ihre Häuser. **130 Min.**

18.30 Der wilde Roboter OV
Animation, USA / Jap 2024 – Nach einem Schiffbruch strandet der Roboter Roz auf einer isolierten Insel. Dort wohnen nur Tiere – kann Roz sich mit ihnen verständigen? FSK: 6/**98 Min.**

sky cinema HIGHLIGHTS

5.00 Anora OV 5.1
Komödie, USA 2024. Mit Yuriy Borisov, Karren Karagulian, Mikey Madison FSK: 16/**134 Min.**

7.20 Heretic OV 5.1
Horror, USA / Kan 2024. Mit Hugh Grant, Sophie Thatcher, Chloe East FSK: 16/**107 Min.**

9.15 Alter weißer Mann 5.1
Komödie, D 2024. Mit Jan Josef Liefers, Nadja Uhl, Friedrich von Thun FSK: 6/**109 Min.**

11.10 Anora OV 5.1
Komödie, USA 2024. Mit Mark Eydelshteyn, Vache Tovmasyan, L. S. Miranda FSK: 16/**134 Min.**

13.30 Konklave OV 5.1
Thriller, GB / USA 2024. Mit Ralph Fiennes – Nach dem Tod des Papstes leitet Kardinal Lawrence das Konklave. Keine leichte Aufgabe, denn für alle Kardinäle steht viel Geld und Einfluss auf dem Spiel. FSK: 6/**117 Min.**

15.30 Juror #2 OV 5.1
Thriller, USA 2024. Mit Nicholas Hoult, Toni Collette, J.K. Simmons FSK: 12/**110 Min.**

17.25 Wicked OV 5.1
Musical, Kan / GB / USA 2024. Mit Cynthia Erivo, Ariana Grande – Die zwei Hexen Galinda und Elphaba decken im magischen Land Oz ein Komplott auf. FSK: 6/**161 Min.**

20 15 PRIMETIME

ACTION

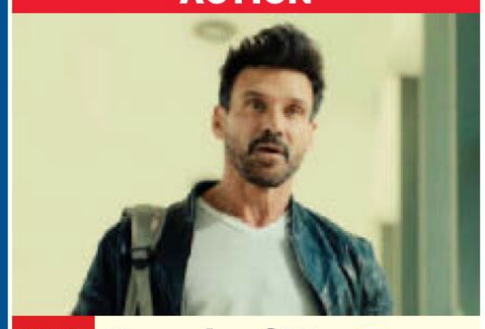

20.15 Hounds of War
USA / Malta 2024 OV 5.1
Mit Rhona Mitra – Eigentlich wollen sich der Söldner Ryder (Frank Grillo) und seine Elitetruppe zur Ruhe setzen. Doch Ryders früherer Kommandant Hart überzeugt ihn, noch einen letzten Auftrag zu erledigen. Die Mission entpuppt sich jedoch als Falle, die keiner überlebt – außer Ryder ... FSK: 16/**91 Min.**

DI

22

21.50 Alfred Morettis Opus
Horror, USA 2025 OV 5.1
Mit Ayo Edebiri – Die junge Schriftstellerin Ariel Ecton kommt auf ein abgelegenes Anwesen, um den zurückgezogen lebenden Popstar Alfred Moretti zu interviewen. Bald merkt sie, dass sie Teil eines finsteren Plans ist. FSK: 16/**101 Min.**

NACHTS

23.35 Sunrise OV 5.1
Horror, USA / GB 2024. Mit Alex Pettyfer FSK: 16/**91 Min.**

1.10 The Portable Door OV
Fantasy, Aus 2023. Mit Patrick Gibson FSK: 6/**112 Min.**

3.05 False Positive OV 5.1
Thriller, USA 2021. Mit Ilana Glazer FSK: 16/**89 Min.**

4.40 Get Away OV 5.1
Horrorkomödie, GB / Kan / USA / Fin 2024 FSK: 18/**84 Min.**

HORROR

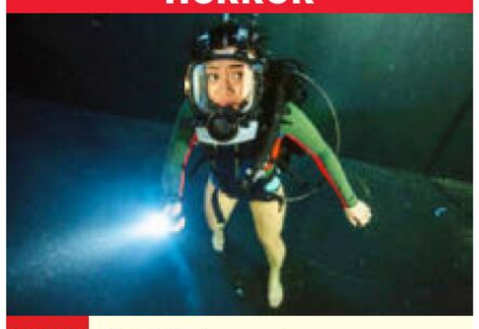

20.15 47 Meters Down: Uncaged OV 5.1
GB / USA 2019. Mit Sophie Nélisse, Corinne Foxx – Die vier Freundinnen Sasha, Mia, Alexa (Brianne Tju) und Nicole verbringen ihren Urlaub in Mexiko. Als sie von einer versunkenen Stadt hören, wollen sie diese unbedingt gemeinsam erkunden. Doch die Ruinen sind nicht so verlassen, wie es auf den ersten Blick scheint ... FSK: 12/**85 Min.**

21.50 Der Legionär OV
Action, USA 1997. Mit Jean-Claude Van Damme, Kamel Krifa – Der Boxer Alain Lefevre flieht vor den Killern eines Mafiabosses zur Fremdenlegion nach Marokko. Als ihn die Killer jedoch auch dort aufspüren, kommt es mitten in der Wüste zum finalen Schlagabtausch. FSK: 12/**94 Min.**

23.30 Annabelle 2 OV 5.1
Horror, USA 2017. Mit Miranda Otto FSK: 16/**106 Min.**

1.25 Black Rain OV 5.1
Actionthriller, USA 89. Mit M. Douglas FSK: 16/**120 Min.**

3.35 The Rhythm Section – Zeit der Rache OV 5.1
Thriller, GB / Span / Irl / USA 2020 FSK: 16/**106 Min.**

THRILLER



20.15 Telefon OV
USA 1977. Mit Donald Pleasence – Nach Sprengstoffanschlägen auf amerikanische Militäreinrichtungen wird KGB-Major Grigori Borzov (Charles Bronson) in die USA eingeschleust. Er soll einen flüchtigen Kollegen ausschalten. Unterstützung erhält Borzov von der Agentin Barbara (Lee Remick). FSK: 16/**99 Min.**

22.00 True Grit OV 5.1
Western, USA 2010. Mit Jeff Bridges, Matt Damon, Josh Brolin – Da sich die Behörden um die Verfolgung des Mörders ihres Vaters nicht kümmern, nimmt Mattie die Sache selbst in die Hand. Sie heuert dafür Marshal Reuben Cogburn an. FSK: 12/**106 Min.**

23.55 Der Stern des Gesetzes
Western, USA 1957 OV SW
Mit Henry Fonda, Anthony Perkins, Betsy Palmer, John McIntire FSK: 12/**89 Min.**

1.30 Brief einer Unbekannten SW
Melodram, USA 1948. Mit Joan Fontaine, Louis Jordan FSK: 12/**83 Min.**

2.50 Der Stoff, aus dem die Träume sind
Politthriller, D 72. Mit Paul Neuhaus, H. Fleischmann FSK: 12/**135 Min.**

PARODIE

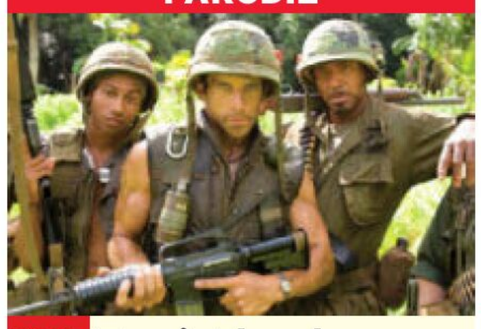

20.15 Tropic Thunder – Director's Cut OV 5.1
USA 2008. Mit Jack Black, Tom Cruise – Die Hollywood-Filmstars Tugg (Ben Stiller, M.) und Kirk (Robert Downey Jr., r.) drehen ein Vietnamdrama im thailändischen Dschungel. Als die Schauspieler einer echten Drogenbande begegnen, realisieren sie fast zu spät, dass aus ihren Kriegsspielen blutiger Ernst geworden ist. FSK: 16/**116 Min.**

22.15 Last Looks OV 5.1
Krimikomödie, USA / GB 2021. Mit Charlie Hunnam – Der in Ungnade gefallene ehemalige LAPD-Cop Waldo hat sich als Einsiedler in die Wälder zurückgezogen. Doch dann bittet ihn seine Ex Lorena, den Mord an der Frau eines exzentrischen TV-Stars aufzuklären. FSK: 12/**107 Min.**

0.05 Eiffel in Love OV 5.1
Drama, F / Bel / D 2021 Mit Romain Duris, Emma Mackey FSK: 6/**105 Min.**

1.55 After Love OV 5.1
Drama, USA / Bul 2021. Mit Hero F. Tiffin FSK: 12/**96 Min.**

3.40 After Forever OV 5.1
Drama, USA 2022. Mit J. Langford FSK: 12/**92 Min.**

FANTASY

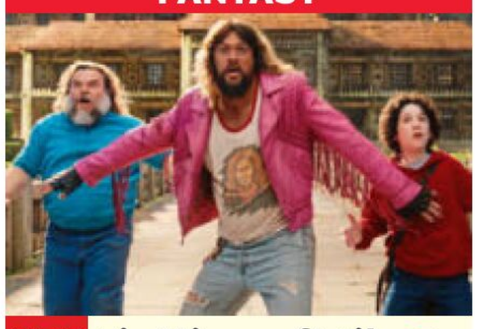

20.15 Ein Minecraft Film
USA / S 2025 OV 5.1
Mit Jack Black, Danielle Brooks, Emma Myers – Durch ein mystisches Portal gelangen Garrett (Jason Momoa, v.) und seine drei Freunde in ein magisches, kubisches Land. Um in die reale Welt zurückkehren zu können, müssen sie so manche Herausforderung meistern. FSK: 12/**98 Min.**

21.55 Nosferatu – Der Untote
Horror, USA / OV 5.1
Tschechien 2024. Mit Bill Skarsgård, Nicholas Hoult – Im 19. Jahrhundert zieht Ellen mit ihrem Mann nach Transsylvanien, wo er den Kauf des Schlosses von Graf Orlok abschließen soll. Dieser findet Gefallen an der schönen Frau – doch er ist kein gewöhnlicher Mann. FSK: 16/**128 Min.**

0.10 Never Let Go OV 5.1
Thriller, USA / Kanada / F 2024. Mit Halle Berry, Percy Daggs IV FSK: 16/**99 Min.**

1.55 The Alto Knights OV
Thriller, USA 2025. Mit Robert De Niro, Debra Messing FSK: 12/**119 Min.**

4.05 Feste & Freunde 5.1
Komödie, D 2024. Mit Laura Tonke FSK: 12/**103 Min.**

genial gelungen geht so grausig OV Zweikanal Dolby Surround 5.1 Dolby Digital SW schwarz-weiß UT Untertitel Bildbeschreibung für Sehbehinderte
OnDemand Verfügbar bei Sky On Demand oder in der Mediathek des jeweiligen Senders Jugendschutz-Vorsperre

WARNER TV FILM HD

6.00 Billy the Kid: Einer muss dran glauben Western, USA 1958. Mit Paul Newman, Lita Milan, J. Dehner **102 Min.**

7.45 Giganten Drama, USA 1956 Mit Elizabeth Taylor, Rock Hudson FSK: 12/**189 Min.**

11.00 Rush Hour Actionkomödie, USA 1998. Mit Jackie Chan, Tom Wilkinson FSK: 12/**91 Min.**

12.40 Get Smart Actionkomödie, USA 2008. Mit Steve Carell – Der Analytiker Maxwell wird befördert und soll als Agent gegen ein Terrornetzwerk angehen. FSK: 12/**106 Min.**

14.35 Der Teufel trägt Prada Komödie, USA 2006. Mit Anne Hathaway **105 Min.**

16.25 Gone Baby Gone – Kein Kinderspiel Thriller, USA 2007. Mit Casey Affleck – Die kleine Amanda wird entführt. Sie verdächtigen Amandas Junkie-Mutter, etwas mit der Sache zu tun zu haben. FSK: 16/**109 Min.**

18.20 Super 8 Sci-Fi, USA 2011 Mit Joel Courtney, Elle Fanning – Teenager, die einen Amateurfilm drehen, werden plötzlich Zeugen eines Zugunglücks, bei dem ein Alien befreit wird. Danach kommt es zu seltsamen Ereignissen. FSK: 12/**107 Min.**

ACTIONTHRILLER

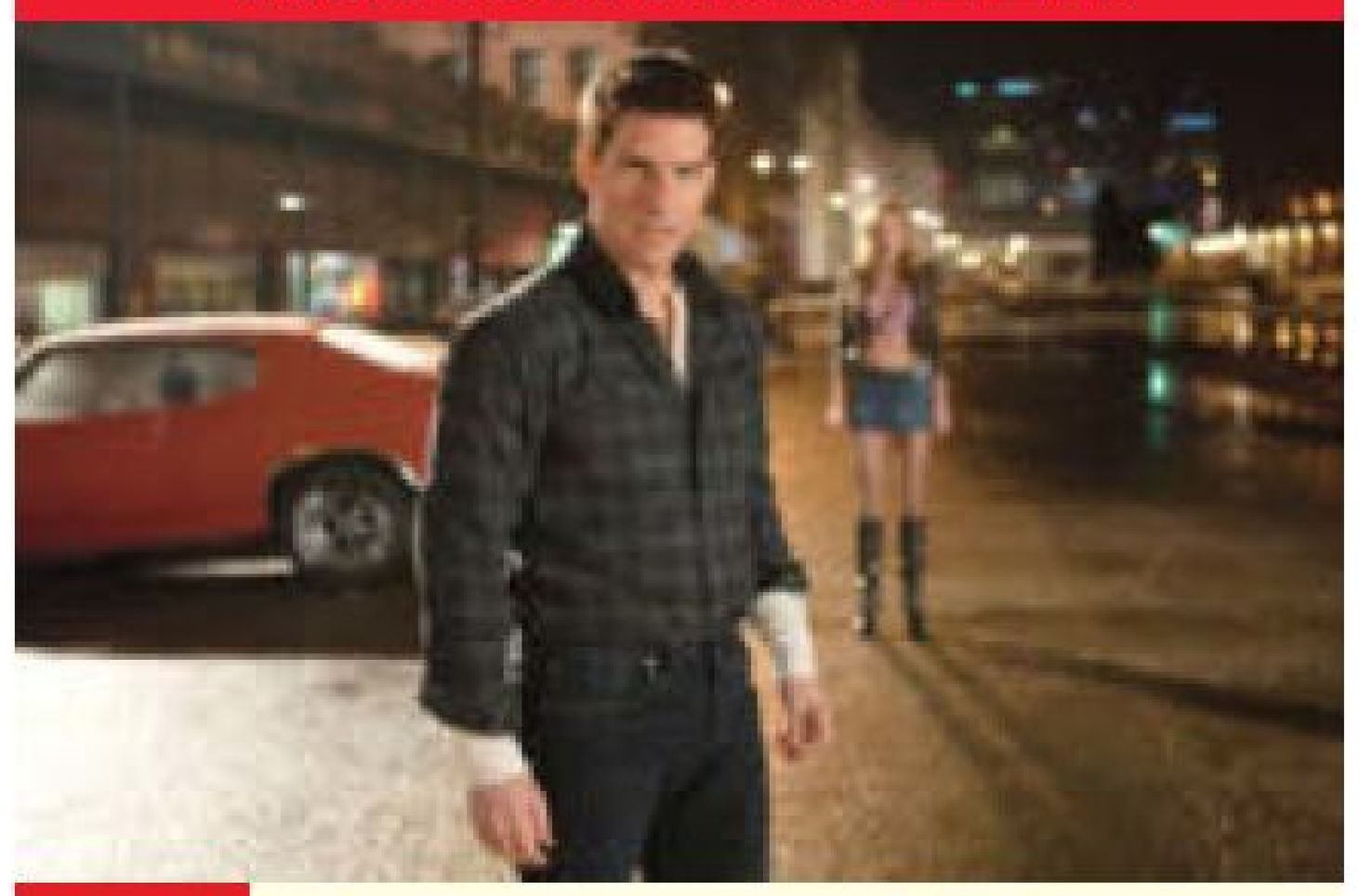

20.15 Jack Reacher USA 12. Mit Rosamund Pike, Robert Duvall – Der Ex-Militärscharfschütze James wird des fünffachen Mordes angeklagt und verhaftet. Bevor er von Mithäftlingen ins Koma geprügelt wird, verlangt er, Jack Reacher (Tom Cruise) zu sprechen. Der Militärpolizist enthüllt eine groß angelegte Intrige. FSK: 16/**125 Min.**

22.25 Unstoppable: Außer Kontrolle Action, USA 2010. Mit Denzel Washington, Chris Pine – Ein mit Chemikalien beladener Zug rast auf dicht bewohnte Gebiete zu. Der erfahrene Zugführer Frank Barnes und sein Kollege Will versuchen, den Zug zu stoppen und eine Katastrophe zu verhindern. FSK: 12/**94 Min.**

0.05 Ocean's 13 Gaunerkomödie, USA 2007. Mit George Clooney, Brad Pitt, Matt Damon **117 Min.**

2.05 Last Man Standing Action, USA 1994. Mit Jeff Wincott, Jillian McWhirter, J. Fuller FSK: 16/**96 Min.**

3.40 Man of Steel Fantasy-action, USA / Kan / GB 2013. Mit Henry Cavill, Russell Crowe FSK: 12/**137 Min.**

sky one

6.00 Magnum P.I. (1/3+4) Serie. Das zweite Gesicht / Fälscher am Werk

7.25 Navy CIS (12/10–12) Serie, USA 2014. Krampus / Schach / Die Heimkehrer

9.40 Blue Bloods – Crime Scene New York (14/3+4) Krimiserie, USA 2024. Der Cowboy und der Heilige / Die Vergangenheit lebt

11.10 Chicago Fire (4/6+7) Serie. Intrige / Zuspitzung

12.40 The Rookie (1/4+5) Krimiserie, USA 2018 Der Tausch / Jagdfieber

14.10 Magnum P.I. (4/13+14) Krimiserie, USA 2021. Unvergessen / Die Informantin. Mit Perdita Weeks, Jay Hernandez

15.45 Navy CIS (12/10–12) Serie, USA 14. Krampus / Schach / Die Heimkehrer

18.00 Chicago Fire (4/8+9) Actionserie, USA 15. Krise / Ende mit Schrecken

19.25 The Rookie (1/6) Serie, USA 2018 Der Fall des Falken. Mit Nathan Fillion – Nolan muss bei der Fahndung nach seinem ehemaligen Ausbilder Jeremy Hawke helfen. Dieser befindet sich nach einem Überfall auf der Flucht.

DOKUSOAP



20.15 Yeliz & Jimi: We are Family ?! NEU
4-tlg., D 2025 – Zwischen Schlagzeilen, Familienchaos, Neuanfängen: Yeliz Koc (o.) und ihr Ex- Freund Jimi Blue Ochsenknecht geben private Einblicke in ihr Leben. **– Seite 22**

21.20 Chicago Fire (4/10+11) Serie. Einer von uns / Pfad der Zerstörung – Herrmann hat dem Gangmitglied Freddy einen Job besorgt. Bei einem Streit sticht der ihn nieder und flieht.

22.50 Navy CIS (12/10–12) Krimiserie. Krampus / Schach / Die Heimkehrer

1.00 Blue Bloods – Crime Scene New York (14/1+2) Krimiserie, USA 2024. Drei Wochen abgetaucht / Rosa Nagellack

2.25 The Comeback (1/8–10) Serie, USA 05. Valerie ist nicht eingeladen / Valerie probt den Aufstand / Valerie auf dem Cover

4.00 Vice Principals (2/4+5) Comedyserie, USA 2017. U. a.: Neues Denken

5.00 Magnum P.I. (1/5) Serie. Plötzlich tot

5.40 Vice Principals (2/6) In letzer Sekunde

sky atlantic

5.45 Barry (2/6) Comedyserie, USA 2019 Lass die Wahrheit raus!

6.15 Halo (1/6+7) Actionserie. Trost / Erbe

8.00 Jett (1/1+2) Dramaserie, USA 19. Daisy / Charles Junior. Mit C. Gugino

10.05 Die Sopranos (3/7+8) Mafiaserie. Der Kennedy-Kult / Der Aufsteiger

12.05 Sex and the City (2/13–16) Serie, USA 1999 Böse Spielchen / Einer fürs Bett / Familienbande / War es schön für Dich?

14.00 Bored To Death (2/5+6) Comedyserie, USA 2010. Ehekrise auf Indisch / Ein (fast) verhängnisvoller Fehler

14.55 Strike Back (6/1–4) Actionserie, GB / USA 2017. Die Jagd ist eröffnet / Schwere Geschütze / Nackte Gewalt / Der Experte. Mit Warren Brown

18.15 Sex and the City (2/13–16) Böse Spielchen / Einer fürs Bett / Familienbande / War es schön für Dich? – Nach ihrer Trennung von Mr. Big entwickelt Carrie eine Beziehungsneurose. Ihre Freundinnen schicken sie zum Psychiater.

KRIMISERIE



20.15 Poker Face (1/3+4) USA 23. Die Plateauphase / Rest in Metal – Charlie (Natasha Lyonne) hat einen Job in einem BBQ-Lokal in Texas gefunden. Als es dort zu einem schockierenden Todesfall kommt, muss sie ihre außergewöhnlichen Fähigkeiten nutzen, um den Fall aufzuklären.

22.00 I Love LA (1/3+4) Comedyserie, USA 2025 Mit Jordan Firstman

23.10 Strike Back (6/1+2) Actionserie, GB / USA 2017. Die Jagd ist eröffnet / Schwere Geschütze Mit Warren Brown – Dem in Syrien inhaftierten Terroristen Idrisi ist die Flucht gelungen. Um ihn aufzuspüren, wird die Anti-Terror-Einheit S20 reaktiviert.

0.50 Strike Back (6/3+4) Actionserie. Nackte Gewalt / Der Experte

2.25 Banshee – Small Town. Big Secrets. (2/3–5) Unter Verdacht / Zahn um Zahn / Die Wahrheit über Einhörner

4.55 Bonusmaterial Domina – Die Schauspieler Magazin, GB / It 2021

5.10 Barry (2/7) Sprich für dich selbst – vor!

sky showcase

5.20 Die Hunderetter (2) Verwahrlost und krank

6.00 Tierarzt Dr. Jeff – Der Rocky Mountain Doc (8+9)

7.35 WaPo Bodensee (2/1+2) START 16-tlg. Serie, D 2019. Der Tote im Kajak / Morgenlicht

9.20 Die Rosenheim-Cops (22/10+11) Tod einer Diva / Eine Absage für alle

10.55 Murder by Medic (2+3) Malcolm Webster / Chaz Higgs

12.30 Menschliches Versagen Dokureihe (2+3) Seilbahnabsturz am Lago Maggiore / Stau im Suezkanal

14.25 Hubert und Staller (7/14+15) Krimiserie, D 2018. Tulpen aus Ammerland / Puppenmord

16.10 Hubert und Staller – Eine schöne Bescherung Serienspecial, D 2018

17.45 Diese Ochsenknechts Natascha in Charité

17.55 The Equalizer (5/9+10) Krimiserie, USA 2025. Gestohlene Träume / Schmutziges Geld

19.30 S.W.A.T. (4/14) Actionserie, USA 2021 Abrechnung – Hondos Team muss einen weiteren Anschlag auf L. A. verhindern – von denselben Tätern, die Erika töteten.

DOKUSOAP



20.15 Yeliz & Jimi: We are Family ?! NEU
D 25 – Mitten zwischen öffentlicher Aufmerksamkeit, familiären Herausforderungen und dem Versuch, neu anzufangen, zeigen Yeliz Koc und Jimi Blue Ochsenknecht (o.) eine Seite von sich, die man so noch nie gesehen hat.

21.20 Die 2000er Dokureihe, USA 2018 (1–4) Das Fernsehen erfindet sich neu / Serien erobern das Fernsehen / Das Zeitalter des Terrors / Amerika in der Krise (1) – Frische Formate und Serien läuteten in den 2000er-Jahren ein neues TV-Zeitalter ein. Eines dieser Phänomene war das Aufkommen von Talent- und Realityshows.

0.25 Snake Man – Der Schlangenfänger NEU Dokusoap, GB 2025 (3+4) Mit hohem Einsatz / Versteckt und vollgestopft

1.25 Hubert und Staller (7/10) Krimiserie, D 2018 Zu gut für diese Welt

2.10 Die Rosenheim-Cops (22/10+11) Tod einer Diva / Eine Absage für alle

3.40 WaPo Bodensee (2/1+2) Krimiserie, D 2019

sky krimi

5.25 Die Rosenheim-Cops (22/7+8) Ein grober Schnitzer / Mord ohne Leiche

7.00 Letzte Spur Berlin (9/3+4) Memory / Anrufe

8.35 Morden im Norden (4/13–15) Krimiserie, D 2016. Aschenputtel / Reine Geldgier / Hass

11.15 Stralsund: Blutlinien TV-Krimi, D 20. Mit Katharina Wackernagel FSK: 12/**89 Min.**

12.50 Die Rosenheim-Cops (22/5+6) Krimiserie, D 2022 Der Stenz von Rosenheim / Tod eines Heimkehrers

14.25 Die Rosenheim-Cops (22/7+8) Krimiserie, D 2022. Ein grober Schnitzer / Mord ohne Leiche

16.00 Stralsund: Das Manifest TV-Krimi, D 2021. Mit Alexander Held, Andreas Schröders FSK: 12/**89 Min.**

17.35 Morden im Norden (4/16) Krimiserie, D 2016 Bernsteinfieber

18.25 Morden im Norden START (5/1+2) 16-tlg. Krimiserie, D 18. Liebesblind / Dunkle Wasser. Mit Christoph Tomanek – Eva Herzog wird von ihrem Ehemann tot aufgefunden. Kiesewetter und Englen vermuten eine Beziehungstat.

KRIMISERIE



20.15 Adam Dalgliesh, Scotland Yard (1/5) GB 2021. Der Beigeschmack des Todes (1). Mit Jeremy Irvine – In einer Kirche sind zwei Leichen aufgefunden worden. Dalgliesh (Bertie Carvel) wird hinzugezogen, um herauszufinden, wer einem Obdachlosen und einem Tory-Abgeordneten die Kehlen aufgeschlitzt hat.

21.00 Adam Dalgliesh, Scotland Yard (1/6) Krimiserie, GB 21. Der Beigeschmack des Todes (2) – Nach dem tödlichen Angriff auf Pater Barnes entdeckt Dalgliesh, dass Lampart eine Affäre mit Barbara hat.

21.50 Die Rosenheim-Cops (18/22–24) Serie. Eine verhängnisvolle Spende / Ein Fall von Zauberei / Abgerechnet wird zum Schluss

0.15 Letzte Spur Berlin (9/5+6) Krimiserie. Nächstenliebe / Filippas Welt

1.50 Adam Dalgliesh, Scotland Yard (1/5+6)

3.20 Diese Ochsenknechts 4 Dokusoap. Winterurlaub / Jimis Ausstieg

3.55 Die Rosenheim-Cops (18/22+23) Krimiserie, D 19

MORGENS 14 · 20 15 PRIMETIME DI 22 · NACHTS

Sky Cinema-Paket Altersempfehlungen: 3 ab 3 Jahren
! Letzte Ausstrahlung **Serieninfo:** Sendungs- o. Folgentitel (1/2) = 1. Staffel / 2. Folge **HD** auch in HDTV empfangbar, nicht in allen Kabelnetzen verfügbar

sky crime

MORGENS

5.15 Killer on the Line – Notruf Mord (1–3)
7.30 Hours to Kill
9.05 Der Unglücksbringer: Das Leben und die Tode des Robert Durst Dokureihe
10.40 Unfall, Selbstmord oder Mord
12.10 Blutige Familienbande Dokureihe
14
13.55 Hours to Kill Dokureihe. Vier Karat / Tödlicher Flirt
15.30 Murder by Medic – Tödliche Behandlung Dokureihe. Jacob Hoysted / Alison Firth
17.05 Unfall, Selbstmord oder Mord Das Blutbad / Das Todesrohr
18.40 Hours to Kill – Zeitachse des Todes Horror-Haus / Geheimnisse einer Mutter – Die 16-jährige Cassie Jo Stoddart wurde im Haus ihrer Verwandten bestialisch umgebracht.

20 15

DOKUREIHE



20.15 The Real Manhunter
NEU
GB 2021 (9+10) Die Ermordung von Allan Chappelow / Die Ermordung von Adrian Greenwood – Millionär Allan Chappelow wird 2006 tot in seiner vermüllten Villa gefunden. Verdächtige Kontobewegungen führen Ermittler (o.: Colin Sutton) bis in die Schweiz.

NACHTS

21.45 Murder by Medic Dokureihe. Jacob Hoysted / Alison Firth
23.25 Die Nacht von Paris – Terror am Stade de France Dokufilm, D 2025 100 Min.
1.05 The Real Manhunter

sky documentaries

5.55 Coast Guard USA Dokureihe (7–10) U. a.: Tückische Fluten / Kamerad in Not
8.55 Coast Guard Alaska – Rettung aus der Luft Reihe, USA 2011 (1+2) Willkommen in Kodiak / Rettung ist unterwegs
10.30 Police Ten 7 Dokureihe, NZL 2020 (1–8)
14.10 Der XXL-Ostfriese Reihe. U. a.: Hausbesuche und Hoftag / Reiterball und Stretchingkurs / SOS bei den Hamburg Freezers und auf zur Straußenfarm
17.30 Border Security: America's Front Line Dokusoap, USA 2016 – Mitbringsel aus Jamaika: Die Zollbeamten finden in der Tasche eines Reisenden weißes Pulver.
19.15 Border Security: America's Front Line Dokusoap, USA 2016

DOKUREIHE

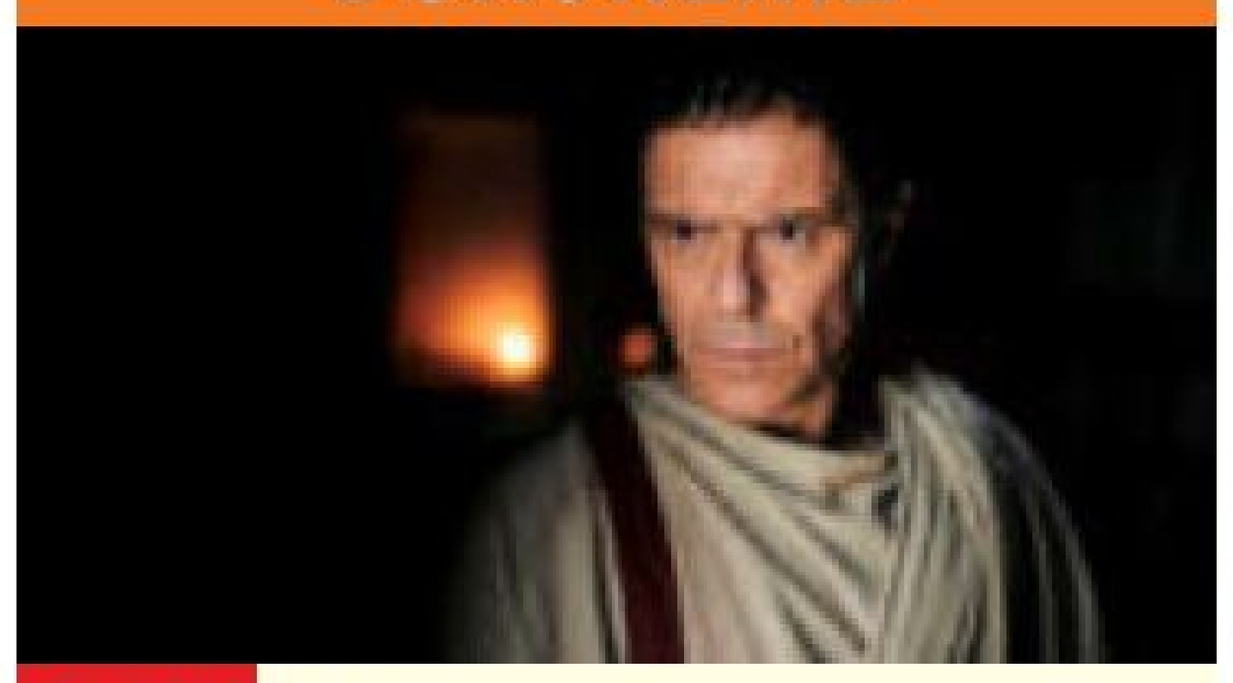

21.00 Julius Caesar – Der Weg zum Diktator
START
GB 2023 (1) Aufstieg – Julius Cäsar (Andonis Anthony) strebt das höchste Amt Roms an: den Konsul. Doch die konservative Elite unter Cato ist entschlossen, ihn zu stoppen.

21.55 Julius Caesar – Der Weg zum Diktator Dokureihe, GB 2023 (2+3) Macht / Fall
23.50 Der XXL-Ostfriese Dokusoap, D 2008 U. a.: SOS bei den Hamburg Freezers und auf zur Straußenfarm
1.30 Border Security: America's Front Line Dokusoap, USA 2016

sky nature

7.45 Hunde außer Kontrolle Dokureihe
8.35 Tierarzt Dr. Jeff – Der Rocky Mountain Doc
10.10 Animal Park: Zoo-Geschichten aus Longleat Dokureihe
11.50 Buckelwale: Eine Detektivgeschichte
12.45 Große, blaue Wildnis Dokureihe (1+2)
14.25 Super Hai-Highway Dokureihe, Aus 2024 (5) Umleitung
15.20 Der Atlantik: Ein Jahr in der Wildnis Reihe (1–4) Winter / Frühling / Sommer / Herbst – Der Winter auf dem Atlantik ist geprägt von Konflikten. Während Delfine ums Überleben kämpfen, nutzen Kegelrobben die kalte Jahreszeit zur Familiengründung.
18.35 Animal Park: Zoo-Geschichten aus Longleat (2+3)

DOKU



20.15 Wildes Mexiko GB 2017 (3) Sengender Norden – Die dritte Folge erkundet Mexikos Prärien im Norden. Die teils extrem kargen Felder sind Heimat von Präriehunden (o.) und den letzten Aplomado-Falken.

21.10 Sri Lanka – Die Monsun-Insel Dokureihe, GB 2018 (5+6) Von den Wolken bis zur Küste / Ein Leben in den Lüften
22.50 Der Wilde Westen Dokureihe, GB 2016 (3)
23.45 Das Wesen der Wale Doku, Ö 2018
0.40 Große, blaue Wildnis Dokureihe (1+2)

NATIONAL GEOGRAPHIC HD

8.10 Die verschollenen Schiffe des Zweiten Weltkriegs
9.35 Extreme Survival: Safari durch das Rift Valley Reihe
10.20 Mit Neugier um die Welt Reportagereihe
11.10 Fernab des Gesetzes
11.50 Architektur extrem
12.40 Mayday Dokureihe
14.10 Tsunami: Wettlauf gegen die Zeit Eilmeldung / Rettung
15.35 Mysterien der Menschheit Reihe. Die Dornenkrone / Untote
17.10 Die verschollenen Schiffe des Zweiten Weltkriegs Dokureihe. „USS Juneau": Brüder unter Waffen
17.55 Prison Breaks Dokureihe. Verschwörung in Connecticut
18.45 Schmugglern auf der Spur Reihe. Schätze der Taliban / Der Tunnel nach Tijuana

DOKUREIHE



20.15 Mayday Kan 12. Absturz in der Wüste / Schüsse über den Wolken – Im Juli 1991 steigen 200 nigerianische Muslime in Dschidda in eine Douglas DC-8-61 – zumeist Pilger, die nach einem Besuch in Mekka zurück in ihre Heimat reisen. Unterwegs bricht an Bord ein Feuer aus (o.). Alle Pilger sterben.

21.50 Ice Road Rescue Schwer was los
22.35 Aircrash-Anatomie Reihe. Fataler Fehler / Vom Defekt zum Desaster / Jumbojet in Not
0.55 Sekunden vor dem Unglück Reihe

NAT GEO WILD HD

7.55 Wildes Skandinavien Reihe. Küste der Wikinger / Das steinerne Königreich / Land aus Schnee und Eis
10.15 Wildes Skandinavien Mystische Gewässer / Urwald des Nordens
11.45 Snakes in the City Kolossale Kobra / Königlicher Besuch
13.20 Der unglaubliche Dr. Pol Zügellose Ziege / Das geht unter keine Kuhhaut
14.50 Wildes Hawaii Inseln aus dem Feuer / Geheimnisse der Tiefe
16.20 Australiens uralte Wildnis Doku
17.10 Expedition ins Okavangodelta Doku, USA / Angola / Botsuana / Namibia / Südafrika 2018
18.45 Der unglaubliche Dr. Pol Dokusoap, USA 14. Apocalypse Cow / Dank & Anerkennung

DOKUREIHE



20.15 Gefährliche Begegnungen der tierischen Art GB 24. Ab ins Meer – Wenn Menschen auf Meeresbewohner treffen, wird es spannend – und manchmal gefährlich. In dieser Folge stehen Begegnungen mit Oktopussen, Seeschlangen und Haien (o.) im Mittelpunkt.

21.00 Zombies der Tierwelt Feindliche Übernahme
21.45 Die gruseligsten Tiere: Fakt oder Fiktion?
22.30 Der unglaubliche Dr. Pol U. a.: Alles Gute zum 80., Doc!
0.00 Giganten unter Wasser Reihe, Kan 2023

THE HISTORY CHANNEL

5.40 Oak Island – Fluch und Legende Reihe
6.30 Ancient Aliens Reihe
9.30 Auf den Spuren des Unerklärlichen Reihe
11.05 Das Unerklärliche
12.40 History's Greatest Mysteries Die Kupferrolle von Qumran / Nikola Teslas verschollene Dokumente
14.10 Auf den Spuren des Unerklärlichen Dokureihe, USA 2024 Dinosaurier-Wale / Nessies Nachkommen
15.40 Das Unerklärliche Dokureihe, USA 2023 Von Monstern und Dämonen
16.25 Das Unerklärliche Reihe. Das Goldene Zeitalter der Piraterie
17.10 Ancient Aliens Dokureihe. Aliens und das Weiße Haus / Die verbotene Bibel / Die göttliche Zahl / Das verlorene Königreich

DOKUREIHE



20.15 Ancient Aliens – Die Ursprünge USA 2025. Genesis – Giorgio Tsoukalos (o.), William Henry und Jason Martell begeben sich in die Archive von „Ancient Aliens", um Hinweise auf die wahren Ursprünge der Menschheit zu finden.

21.45 Die letzten Geheimnisse des Orients Dokureihe, D 2022 Auf den Spuren alter Kulte / Verborgene Welten des Islam
23.25 Unser grüner Planet Dokureihe. Jahreszeiten / Wasser
1.00 Ancient Aliens – Die Ursprünge Dokureihe

DI

BEATE UHSE TV HD

20.15 Tat & Wahrheit (2/3) Erotikserie. Lisa Gali
20.35 Friends & Family (3) Erotik. Der brave Sohn
21.00 ERASMUS ORGASMUS: PRAG TV-Erotik, Tschechien / Span 22 Mit Mina FSK: 16/95 Min.
22.35 Dicke Freundinnen TV-Erotik, Tschechien / F 2019. Mit Mylene Johnson FSK: 18/70 Min.
23.45 M.I.L.F.S #2 – Aurora TV-Erotik, F / USA 2025 FSK: 18/115 Min.
1.40 Vlog Uncut (4) Erotikserie, D 25. Kolumbien
2.35 Hot Dancers are back TV-Erotik, USA 2024 Mit A. Wicky FSK: 16/90 Min.
4.05 XConfessions
START Erotikserie, Span 2024 Super Femmes
4.20 Hintergedanken TV-Erotik, USA 2024. Mit E. Claire FSK: 16/85 Min.

MOTORVISION+

14.15 Gearing Up Magazin
14.45 Grüne Welle Magazin
15.10 Australian Drag Racing Championship
16.00 Motocross: FIM-WM
16.30 Motorradsport: FIM Enduro WC
17.00 Isle of Man Tourist Trophy
17.45 FIM X-Trial World Championship
18.40 FIM Sidecarcross WC
19.35 Motorradsport: FIM Superenduro WC
20.05 Australian Motocross Championship MX1, Gillman Motocross Track, South Australia
21.05 Gearing Up Magazin
21.40 4x4 – Allrad-Magazin
22.10 Alpen Marathon Reihe
22.45 Bike World
23.10 Perfect Ride Magazin
23.40 Supercars Magazin
0.05 Road Wars
1.00 Infomercial

CARTOON NETWORK

14.30 Die wunderbar schräge Welt von Gumball 6
14.55 Gumball 7 Animation
15.20 Looney Tunes Cartoons 6 Trickserie
15.50 Tiny Toons Looniversity 6 Trickserie
16.20 Lana Longbeard 6
16.45 Teen Titans Go! 8
17.15 Die wunderbar schräge Welt von Gumball 6
17.40 Clarence 8 Zeichentrick
18.10 Craig of the Creek 6
18.35 Lana Longbeard 6
19.05 Tiny Toons Looniversity 6 Trickserie
19.30 Teen Titans Go! 8
20.00 Die wunderbar schräge Welt von Gumball 6
20.25 Gumball 7 Animation
21.05 Teen Titans Go! 8
21.50 Die wunderbar schräge Welt von Gumball 6
22.20 Gumball 7 Animation
22.45 Adventure Time 8
23.30 Regular Show 8 Trick

CARTOONITO

14.30 Lamput 4 Trickserie
15.00 Bugs Bunnys Baumeister 5 Animation
15.20 Bugs Bunnys Baumeister: Bauhelm-Zeit 5
15.30 Batwheels 6 Trick
15.40 Batwheels 6 (1/1)
START 38-tlg. Trick, USA 2022
15.55 Tom und Jerry 6 Trick
16.45 Tom & Jerry Gokko 4
16.55 Mr. Bean 7 Trickserie
17.45 Lamput 4 Trickserie
17.55 Grizzy und die Lemminge 6 Animation
18.45 SuperThings: Rivalen von Kaboom – Kazoom-Power 5
19.00 Tom und Jerry 6
20.00 Mr. Bean 7 Trickserie
20.55 Grizzy und die Lemminge 6 Animation
22.00 Batwheels 6 Trick
22.55 Bugs Bunnys Baumeister 5 Animation
23.45 Tom und Jerry 6
0.40 Ella im Weltall 5 Trick

NICK TOONS

5.00 SpongeBob 6 UT Trick
6.45 Kamp Koral: SpongeBobs Kinderjahre 6 UT
7.30 Die Casagrandes 6 UT
8.15 Bei den Louds 6 UT
9.30 Die Abenteuer der Teenage Mutant Ninja Turtles 9 UT Trickserie
9.50 Die Patrick Star Show 6 UT Trickserie
10.15 Kamp Koral: SpongeBobs Kinderjahre 6 UT
11.05 Bei den Louds 6 UT
12.00 Cosmo & Wanda: Ein neuer Wunsch 6 UT
12.20 SpongeBob 6 UT
START 26-tlg. Trick, USA 2012
12.55 Kamp Koral: SpongeBobs Kinderjahre 6 UT
13.30 Bei den Louds 6 UT
14.30 Sonic Prime 6 UT
15.00 SpongeBob 6 UT Trick
16.00 Die Patrick Star Show 6 UT Trickserie
16.45 Bei den Louds 6 UT Erste Sahne / Moby Rick
17.15 Cosmo & Wanda: Ein neuer Wunsch 6 UT
17.35 Sonic Prime 6 UT
18.00 SpongeBob 6 UT Trick
18.50 Kamp Koral: SpongeBobs Kinderjahre 6 UT
19.15 SpongeBob 6 UT Hausdurchsuchung / Salsa Schwachmaticus
19.35 Bei den Louds 6 UT Die Fashion Show / Spind-Partner / Ein zauberhafter Deal / Mitarbeiter des Monats
20.30 Cosmo & Wanda 6 UT Trickserie, USA / Kan 2014. Die Denzel-Crocker-Show / Lampenfieber
21.05 Die Pinguine aus Madagascar 8 UT
21.55 Kung Fu Panda 6 UT
22.15 SpongeBob 6 UT
0.15 Transformers Earth Spark 8 UT Animation
0.40 Monster High 8 UT

genial · gelungen · geht so · grausig · Zweikanal · Dolby Surround · Dolby Digital · schwarz-weiß · Untertitel · Bildbeschreibung für Sehbehinderte
OnDemand Verfügbar bei Sky On Demand oder in der Mediathek des jeweiligen Senders · OmU Original mit Untertiteln · HD auch in HDTV empfangbar · Jugendschutz-Vorsperre

UNIVERSAL TV HD

5.40 Dr. House OV ⊠ (4/6)
6.25 Bones OV ⊠ (6/19–22)
9.30 Chicago Med OV ⊠ (1/4,6+7) Arztserie, USA 2015. Unter Beschuss / Blutsbande / Schicksalsschläge. Mit B. Tee
11.50 Chicago P.D. OV ⊠ (7/3+5) Krimiserie. Ein schlechter erster Tag / Auf die harte Tour
13.20 Hawaii Five-O OV ⊠ (6/8–12) Räuber und Gendarm / Professor Danno / Ohne Deckung / Der kleine Bruder / Operation Fugo
17.10 Bones OV ⊠ (6/19+20) Ihr Auftritt, Walter Sherman! / Pinocchios letztes Abenteuer
18.40 Bones ⊠ (6/21+22) Serie. Das schweigende Lämmchen / Duell zum Gesang der Unglücksvögel – Ein taubstummes Mädchen wird blutüberströmt auf der Straße aufgegriffen.

WARNER TV COMEDY HD

5.15 Die Nanny (1/22) Serie
5.40 Die Nanny (2/1+2) Serie
6.35 Friends (3/5–8) Serie
8.15 Die Nanny (2/3–6)
10.05 The Middle (2/7–10)
11.45 Friends (3/9–12) Serie. Die mit dem Ball spielen / Knabbereien / Welche Schwester war's doch gleich? / Lästige Eifersucht
13.30 Young Sheldon (4/10–13) Comedyserie
14.55 The Middle (2/11–14)
16.35 Two and a Half Men (6/4–6) Comedyserie, USA 2008. Knall und Fall / Schuld und Sühne / Der Herr im Haus
17.50 Animal Control (2/1+2) Comedyserie. Waschbären und Mischlinge / Katzen und Affen
18.35 The Big Bang Theory (4/13–16) Die neutrale Zone / Der Thespian-Katalysator / Der Mann der Stunde / Ich bin nicht deine Mutter!

WARNER TV SERIE HD

5.15 Daktari (2/26) Serie Faro und Clarence
6.00 Mord ist ihr Hobby (1/11–16) Krimiserie U.a.: Jessica in Amt und Würden / Zum Broadway um jeden Preis
11.05 Unsere kleine Farm (9/7–10) Familienserie U.a.: Der wilde Junge (2) / Nellie und Nancy
14.35 Unsere kleine Farm (9/11) Familienserie Eine Überraschung für Reverend Alden
15.25 Rizzoli & Isles (7/3+4) Krimiserie. Unter Zombies / Post Mortem
16.55 Navy CIS ⊠ (17/20) Krimiserie. Die Arizona
17.40 Navy CIS (18/1) 16-tlg. Serie, USA 2020. Die rechte Hand – Gibbs und Fornell versuchen, den Anführer eines Drogenrings aufzuspüren. START
18.25 Fringe ⊠ (1/12+13) Serie, USA 2009 Hirnfresser / Conrad

13TH STREET HD

5.00 Law & Order: Organized Crime OV (2/2)
5.45 Der Patient – Ein Kammerspiel Kurzfilm
5.55 Navy CIS OV ⊠ (21/6)
6.40 Law & Order (20/13–15)
9.00 Law & Order: Special Victims Unit OV ⊠ (21/7–12) Serie, USA 2019. U.a.: Chinatown / Im Land der Elfen
13.25 Law & Order (20/16–18) Krimiserie, USA 2010. Im Labyrinth von Unschuld und Schuld / Das Unbehagen der Helden / Nicoles Familie
15.45 Criminal Minds OV ⊠ (11/11–15) Krimiserie, USA 2016. Miss 45 / Die Wand der Schande / Die einzige Frau / Der geheime Platz / Das Spinnennetz
19.25 Navy CIS OV ⊠ (21/7) Krimiserie, USA 2024 Was zählt. Mit Sean Murray, Katrina Law

SYFY HD

5.20 Akte X OV ⊠ (7/2) Serie
6.05 Van Helsing OV X51 ⊠ (1/4–6) Horrorserie
8.25 La Brea OV X51 ⊠ (1/1+2) Abenteuerserie
10.00 Stargate Atlantis OV ⊠ (3/9–11) Sci-Fi-Serie
12.20 Stargate: SG-1 OV (7/22) Sci-Fi-Serie
13.05 Stargate: SG-1 OV (8/1+2) Sci-Fi-Serie
14.40 Akte X OV ⊠ (7/3+4) Mysteryserie, USA / Kan 2000. Hunger / Millennium. Mit David Duchovny, Judith Hoag
16.15 Akte X OV ⊠ (7/5+6) Serie. Masse mal Beschleunigung / Das Glück des Henry Weems
17.55 Stargate Atlantis ⊠ (3/9–11) Sci-Fi-Serie, Kan / USA 2006. Phantome / Die Rückkehr (1+2) Mit J. Flanigan – Als das Team von Major Leonard verschwindet, macht sich Sheppard auf die Suche.

PRIME

Prime ist der neue lineare TV-Sender von Prime Video. Mitglieder finden ihn im Live-TV-Bereich ihrer Prime Video-App.

10.05 Sergio Ramos UT (1+2)
11.00 Secret Level UT (1/1–3) Animationsserie
12.00 All or Nothing: Tottenham Hotspur UT (1+2)
13.40 Secret Level UT (1/10)
14.00 Perfect Match – Steffi und Andre UT Liebesfilm, USA 2024 Mit Toby Sebastian, Lena Klenke, Bianca Bardoe FSK: 12/**105 Min.**
15.45 Das fliegende Klassenzimmer UT Familienfilm, D 2023 Mit Tom Schilling **90 Min.**
17.15 Der Griff nach den Sternen UT Biografie, USA / Mex 2023. Mit M. Peña FSK: 6/**122 Min.**
19.24 Gerry Star UT (1/1+2) Comedyserie, D 2025 Wir brauchen einen Hit / Das junge Reh

MORGENS 14

KRIMISERIE



20.15 Navy CIS: Hawaii ⊠ (1/4+5) USA 2021. Paniolo / Operation Iron Cloud – Das Team um Tennant (Vanessa Lachey) ermittelt, nachdem der Marine Kaleo Whitman angeschossen wurde. Whitman gehört zu einer Familie hawaiianischer Cowboys, den Paniolos.
21.40 Navy CIS: Hawaii OV ⊠ (1/6) Der große Fisch
22.30 Chicago P.D. (7/3+5) Ein schlechter erster Tag / Auf die harte Tour
23.55 Chicago Med OV (1/4,6+7) Serie. Unter Beschuss / Blutsbande / Schicksalsschläge
2.05 Dr. House OV (4/7–10)

COMEDYSERIE



20.15 Two and a Half Men (6/7–9) USA 2008. Alles einsteigen / Pinocchios Mund / Mali-Buh Mit Ryan Stiles – Nachdem Judith (Marin Hinkle) und Herb sich getrennt haben, sind Alan (Jon Cryer) und seine Ex-Frau wieder im Bett gelandet.
21.30 2 Broke Girls (1/7+8) Serie. Nicht hübsch genug / Der Messie
22.15 Harley Quinn (4/3+4) Trickserie. Kurztrip nach Vegas / Dienstreise ohne Chlamydien
23.10 Robot Chicken (9/17+19) Trickserie
0.00 The Big Bang Theory (3/3–6) Comedyserie

KRIMISERIE



20.15 Hudson & Rex START (5/1) 20-tlg., Kan 2022 Verschollen in den Barrens – Die junge Serena, die mit ihrem Freund einen Trip in die Wildnis gemacht hat, wird tot aufgefunden. Ihr Freund wird zum Hauptverdächtigen. Hudson (John Reardon) und sein Partner Rex (o.) ermitteln.
21.00 Hudson & Rex (5/2+3) Familienbande / Lauf, Donovan, Lauf
22.35 Blindspot (4/21+22) Helios / Unter Druck
0.05 Blindspot START (5/1) 11-tlg. Krimiserie, USA 2020. Verkehrte Welt
0.55 Fringe (1/12+13) Serie

KRIMISERIE



20.15 Hawaii Five-O OV (7/14+15) USA 2017 Schuldig oder nicht? / Der weiße Hai – Der Einbrecher Kanuha Nue flüchtet vor der Polizei und findet Unterschlupf bei der Nation of Hawaii, einer Gruppe, die für ein eigenständiges Hawaii kämpft. Chin (Daniel Dae Kim, v.) tut alles, um an ihn heranzukommen.
21.45 Hawaii Five-O OV ⊠ (7/16+17) Serie, USA 17 Geflügelsalat / Neues Spiel, neue Regeln
23.15 Navy CIS OV (21/7) Serie, USA 24. Was zählt
0.00 Law & Order (20/16–18) Krimiserie

ABENTEUERSERIE



20.15 La Brea OV (1/4) USA 2021. Besuch aus der Gegenwart – Die Überlebenden werden Zeugen eines Flugzeugabsturzes, was neue Hoffnung bringt. Gavin und Izzy (Zyra Gorecki) suchen nach neuer Unterstützung für ihre Pläne.
21.00 La Brea OV X51 (1/5+6) Serie. Geheimnisvolle Festung / Ein Weg nach Hause?
22.35 Stargate: SG-1 OV (7/22) Sci-Fi-Serie Die verlorene Stadt (2)
23.20 Stargate: SG-1 OV (8/1+2) Sci-Fi-Serie
0.50 Stargate Atlantis OV (3/9–11) Sci-Fi-Serie

FANTASYSERIE



20.15 Das Rad der Zeit UT (1/8) USA 2021. Die Suche nach dem Auge der Welt. Mit Daniel Henney, Zoë Robins – Moiraine (Rosamund Pike) kann den Wiedergeborenen Drachen nicht davon abhalten, die Anziehungskraft der Dunkelheit zu sehen.
21.20 Dom UT (2/3) Serie, Bra 2023. Dschungelgesetze – Nachdem er in den Schlagzeilen gelandet ist, wird Dom zum meistgesuchten Verbrecher Rios.
22.20 Eifersucht Krimi, USA 2024. Mit Joseph Gordon-Levitt FSK: 12/**96 Min.**
0.00 The Boys UT (1/7+8)

20 15 NACHTS

---

sky replay

5.15 Euphoria OV X51 ⊠ (1/2) Dramaserie, USA 2019. Spürst du was?
6.15 True Blood OV ⊠ (4/10–12) Mysteryserie, USA 2011. Spiel mit dem Feuer / Brennende Seele / Zeit der Entscheidung
8.55 Euphoria OV X51 ⊠ (1/3+4) Dramaserie, USA 2019. Die ganze Welt ist dunkel / Wendepunkt?
10.50 The Wire OV ⊠ (2/5+6) Krimiserie, USA 2003 Neue Fälle, alte Freunde / Ende des Vorspiels
12.50 Blue Bloods – Crime Scene New York OV ⊠ (12/14–17) Krimiserie
15.45 Criminal Intent – Verbrechen im Visier OV ⊠ (5/20–22) Krimiserie Blutsbrüder / Im Kreuzfeuer / Blackout
18.00 Criminal Intent – Verbrechen im Visier START OV ⊠ (6/1–3) 22-tlg. Krimiserie, USA 2006. Entführt / Tod auf dem Asphalt / Sorgenkind
20.15 Blue Bloods – Crime Scene New York OV (12/14–17) Serie, USA 2022. Väter und Söhne / Wo wir stehen / Schuld / Grautöne – Erins Neffe Joe kommt einem Fall von Zeugenbeeinflussung auf die Spur.
23.10 Criminal Intent – Verbrechen im Visier OV (5/20–22) Krimiserie
1.25 Criminal Intent – Verbrechen im Visier OV (6/1–3) Krimiserie
3.35 Diese Ochsenknechts 4: Matteos Geburt Doku, D 2025
3.55 Kapitelweise Magazin
4.25 Euphoria OV X51 (1/3)

AXN WHITE HD

5.30 Mr. Miracle TV-Komödie, Kan / USA 2014 Mit Brittney Irvin **85 Min.**
7.05 Candice Renoir (5/4)
8.00 Grand Hotel (2/23)
8.45 Sanditon (1/2) Serie
9.35 Candice Renoir (5/4)
10.30 Grand Hotel (2/23)
11.15 Murdoch Mysteries (5/4+5) Krimiserie
12.50 Candice Renoir (5/4)
13.50 Grand Hotel (2/23) Serie. Überführt
14.35 Murdoch Mysteries (5/4+5) Krimiserie Anarchie / Die Diva
16.10 Candice Renoir (5/4) Krimiserie, F 2017 Geld stinkt nicht
17.05 Grand Hotel (2/23) Serie. Überführt
17.50 Sanditon (1/2) Dramaserie, GB 2020
18.40 Murdoch Mysteries (5/4+5) Krimiserie Anarchie / Die Diva
20.15 Call the Midwife – Ruf des Lebens (12/8) Dramaserie, GB 2023. Zarte Träume
21.05 Sanditon (1/7) Serie
21.55 Mrs. Miracle – Ein zauberhaftes Kindermädchen TV-Fantasykomödie, USA 2009 Mit Erin Karpluk **87 Min.**
23.25 Doc – Es liegt in deinen Händen (3/14) Arztserie, It 24. Leben
0.30 Masters of Sex (1/12) Griff nach den Sternen
1.25 Masters of Sex (2/1) START 12-tlg. Dramaserie, USA 2014. Eine Frage des Blickwinkels
2.25 Call the Midwife – Ruf des Lebens (12/8)
3.20 Sanditon (1/7) Serie
4.05 Ein magischer Weihnachtswunsch TV-Komödie, USA / Kan 15 Mit Bridget Regan **84 Min.**

AXN BLACK HD

5.20 Lagerfeuer 20 Magazin
5.40 Gomorrha ⊠ (4/7)
6.30 Unforgettable ⊠ (1/22)
7.10 Unforgettable (2/1)
7.55 Yellowstone (4/5)
8.40 The Blacklist ⊠ (8/14–18) Actionserie, USA 21
12.10 Sea Patrol (1/9+10) Actionserie. Der Fluch / Schadenbegrenzung
13.40 Unforgettable (2/1) Krimiserie, USA 2013 Zu Höherem bestimmt
14.25 The Blacklist ⊠ (8/14–18) Actionserie, USA 21 Der Feind meines Feindes ist mein Freund / Der Russische Knoten / Nicholas Obenrader (Nr. 133) / Ivan Stepanov (Nr. 5) / Der Wandelbare (Nr. 36)
18.00 Sea Patrol (1/9+10) Actionserie, Aus 07. Der Fluch / Schadenbegrenzung. Mit Lisa McCune
19.30 Yellowstone (4/5) Westernserie, USA 2021 Unter einer roten Decke. Mit Kelly Reilly
20.15 Yellowstone (4/4) Westernserie, USA 2021 Siegen oder Lernen. Mit L. Grimes – John plant, Jamies Loyalität auf die Probe zu stellen, und Jimmy setzt seine Reise mit Travis fort.
21.05 Yellowstone (4/5) Westernserie. Unter einer roten Decke
21.50 Outsiders ⊠ (1/1) START 13-tlg. Dramaserie, USA 2016. Farrell-Wein
22.40 The Oath (1/5+6) Krimiserie, USA 2018 Rache / Treue
0.10 Sea Patrol (1/9+10) Actionserie, Aus 2007
1.35 Yellowstone (4/4+5)
3.10 Outsiders (1/1) Serie
4.05 The Oath (1/5+6) Serie

DI

Sky Cinema-Paket ! Letzte Ausstrahlung
Altersempfehlungen: 3 ab 3 Jahren **Serieninfo:** Sendungs- o. Folgentitel (1/2) = 1. Staffel / 2. Folge Aktuelle Programminfos und -änderungen auf **www.tvdigital.de**

MORGENS 14 – 20 15 NACHTS

CRIME+ INVESTIGATION

7.10 **Witness to Murder – Digitale Zeugen** Reihe
8.00 **Teuflische Nachbarn**
8.50 **Court Cam** Dokureihe
9.40 **24 Stunden bis zum Mord** Dokureihe
10.30 **Deadly Women** Reihe
12.15 **Mordkommission New Orleans** Dokusoap
13.05 **Witness to Murder**
13.50 **Expert Witness** Reihe
14.20 **Interview mit einem Mörder** Dokureihe Gary Hilton (1+2)
16.00 **The First 48** Dokureihe, USA 2022 Todesschüsse im Park
16.50 **Vor Gericht** Dokureihe, USA 2021 Der Fall Heavy Metal
17.40 **24 Stunden bis zum Mord** Dokureihe Preis des Todes
18.30 **Deadly Women** Dokureihe, USA 2018. Gestohlenes Leben
19.20 **Deadly Women** Dokureihe, USA 2018. Mörderische Leidenschaft

DOKUREIHE

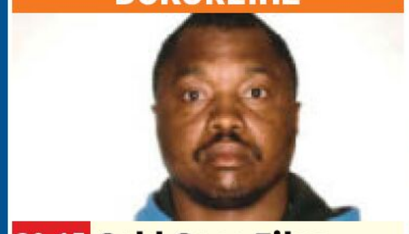

20.15 Cold Case Files
USA 2024. Der Grim Sleeper (1+2) – Erzählt wird die Geschichte des berüchtigten Serienmörders Lonnie Franklin Jr. (o.), der sich 25 Jahre lang an Frauen in South Central Los Angeles verging.

21.55 **The First 48** Dokureihe, USA 2022 Todesschüsse im Park
22.45 **Mordkommission New Orleans** Dokusoap, USA 2025 Der gute Samariter
23.35 **Witness to Murder – Digitale Zeugen** Dokureihe. Game Over
0.25 **Teuflische Nachbarn** Nicht willkommen

ROMANCE TV

9.00 **Inga Lindström: Alle lieben Elin** TV-Melodram, D 2016 **90 Min.**
10.35 **Familie Dr. Kleist** (7/11)
11.30 **Utta Danella – Eine Liebe in Venedig** TV-Liebeskomödie, D / It 2005. Mit D. Zich **90 Min.**
13.05 **Familie Anders – Willkommen im Nest** TV-Familienfilm, D 23 **89 Min.**
14.40 **Familie Anders – Zwei sind einer zu viel** TV-Familienfilm, D 2023. Mit Moritz von Treuenfels **88 Min.**
16.15 **Eine Sennerin zum Verlieben** TV-Liebeskomödie, D 2010. Mit Michaela May, Dirk Galuba FSK: 6/**100 Min.**
17.50 **I. Lindström: Sommer der Erinnerung** TV-Melodram, D 2012. Mit Denise Zich FSK: 12/**90 Min.**
19.20 **Familie Dr. Kleist** (7/12) Familienserie, D 2017. Abschiedsblues Mit Luca Zamperoni

TV-DRAMA



20.15 R. Pilcher: Die falsche Nonne
D 2012 – Auf die Oberin eines von Nonnen geleiteten Waisenhauses werden Anschläge verübt. In Sorge wendet sich Schwester Mary (Manon Straché, l.) an ihre Nichte Sabrina Jones (Nadine Warmuth). FSK: 6/**88 Min.**

21.45 **Rosamunde Pilcher: Herzensfragen** TV-Liebesfilm, D 2011. Mit Katja Weitzenböck, Michael Roll FSK: 6/**89 Min.**
23.20 **Familie Dr. Kleist** (7/12) Abschiedsblues
0.10 **R. Pilcher: Herzensfragen** TV-Liebesfilm, D 2011 FSK: 6/**89 Min.**

HEIMAT KANAL

8.55 **Da kommt Kalle** (3/10) Blitzalarm
9.45 **Der Landarzt** (5/8)
10.35 **Großstadtrevier** (1/6)
11.30 **Königlich Bayerisches Amtsgericht** (1/1) Serie
12.00 **Musikparade** Show
12.45 **Bei uns zu Gast**
13.00 **Der Bergdoktor** (14/4)
13.45 **Die Bergretter** (13/8) Dieses eine Leben (1)
14.35 **Solang es hübsche Mädchen gibt** Komödie, D 1955. Mit Grethe Weiser FSK: 6/**102 Min.**
16.25 **Waldrausch** Heimatfilm, D 1977. Mit Alexander Stephan, Siegfried Rauch FSK: 6/**95 Min.**
18.05 **Der Landarzt** (5/9) Familienserie, D 1993 Annahme verweigert
18.55 **Königlich Bayerisches Amtsgericht** (1/2) Gerichtsserie, D 1969 Bierkrawall
19.25 **Da kommt Kalle** (3/11) Familienserie, D 2009. Dr. Hot

KOMÖDIE

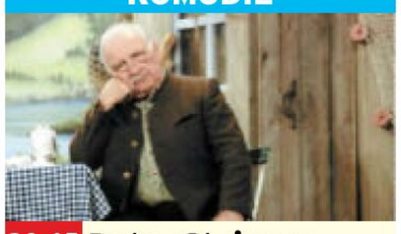

20.15 Peter Steiners Theaterstadl
D 1994. Das Millionenbett. Mit Winfried Frey, Petra Auer – Julius (Peter Steiner) droht eine Räumungsklage. Der Hausbesitzer Knausig will ihn aus der Wohnung und Werkstatt vertreiben. **94 Min.**

21.55 **Die lustigen Vier von der Tankstelle** Komödie, D / Ö 1972. Mit Uschi Glas FSK: 6/**89 Min.**
23.20 **Der Landarzt** (5/9) Annahme verweigert
0.10 **Königlich Bayerisches Amtsgericht** (1/2)
0.35 **Großstadtrevier** (2/1) 6-tlg. Serie, D 87 Rote Karte für Thomas?

DISCOVERY CHANNEL HD

5.05 **So wird's gemacht!**
5.25 **Goldtaucher der Beringsee** Dokusoap
9.55 **Goldtaucher der Beringsee** Dokusoap, USA 2024. U. a.: El Niño eröffnet die Saison
12.15 **Die Schatzsucher – Goldrausch in Alaska** Duell der Geschwister / Eisige Flussfahrt
13.45 **Die Schatzsucher – Goldrausch in Alaska** Dokusoap. Zoff auf der Zielgeraden / Die 100.000-Dollar-Wette / Unter Beschuss
17.05 **Die Schatzsucher – Goldrausch in Alaska** Dokusoap. Mit Dampf in den Kampf / Die Speicherbecken-Initiative
18.40 **Die Schatzsucher – Goldrausch in Alaska** Dokusoap. Hunters heikler Plan / Kampf um Colorado – Todds Sohn trifft auf dem Claim eine Entscheidung.

DOKUSOAP

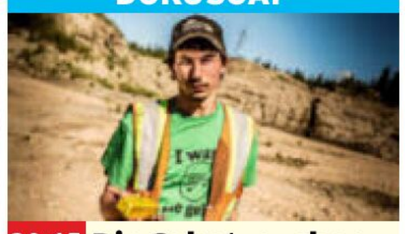

20.15 Die Schatzsucher – Goldrausch in Alaska
USA 2024. Bohrung im Langen Abschnitt / Kampf gegen den Frost – Nach drei Wochen ohne Ergebnisse setzt Parker Schnabel (o.) am Dominion Creek einen Schallbohrer ein, um endlich herauszufinden, wo das Gold liegt.

21.45 **Goldtaucher der Beringsee** Die Myrtle Irene schlägt zu / Der Glücksbringer
23.15 **Expedition Unknown** Reihe, USA 2022. U. a.: Die geheime Destillerie
0.50 **Die Schatzsucher – Goldrausch in Alaska**

RTL CRIME HD

5.45 **Das Böse im Blick**
6.35 **Renegade** (3/19) Serie
7.20 **Im Namen des Gesetzes** (11/3) Krimiserie
8.05 **Alarm für Cobra 11** (21/2+3) Actionserie
9.45 **Das Böse im Blick**
11.25 **Renegade** (3/20) Serie
12.10 **Im Namen des Gesetzes** (12/8) Krimiserie
13.00 **Leverage** (3/8) Serie
13.50 **Leverage** (3/9+10) Krimiserie. Im Namen des Vaters / Unter Tage
15.25 **CSI: Den Tätern auf der Spur** (3/6) Krimiserie, Kan / USA 2002 Ein tödlicher Irrtum
16.10 **CSI:NY** (3/67+21) Serie Der Todespakt / Blutige Handschrift
17.50 **Das Böse im Blick – Augenzeuge Kamera** Dokureihe, Kan / GB 2022. Mord auf Video / Ein Wolf im Schafspelz
19.30 **CSI: Den Tätern auf der Spur** (3/7) Krimiserie. Ein harter Schlag

DRAMASERIE



20.15 Orphan Black: Echoes (1/6)
USA 2023. Vertraue niemandem – Jules (Amanda Fix) wird entführt und in eine mysteriöse Anlage gebracht, wo sie mit Hilfe eines ungewöhnlichen Freundes einen Fluchtversuch unternimmt.

21.05 **Icebreaker – Killer an Bord** (1/2) Krimiserie, Fin 2025 Wintersonnenwende
21.55 **Leverage** (3/8–10) Krimiserie, USA 10. Vollgas / Im Namen des Vaters / Unter Tage Mit Timothy Hutton
0.20 **Orphan Black: Echoes** (1/6) Dramaserie

RTL LIVING

5.10 **Chefkoch TV** Show
6.00 **Shopping Queen**
7.35 **Zwischen Tüll und Tränen** Dokusoap
8.25 **Einsatz in vier Wänden**
9.15 **Das perfekte Dinner**
10.10 **Eva Longorias Mexiko**
10.55 **Einfach gut: Donals Familienrezepte**
11.55 **Jamies 15 Min. Küche**
12.25 **Cook clever mit Jamie**
14.05 **Undercover Boss** Reihe, D 2019. Bien-Zenker GmbH / E.ON Energie Dialog GmbH
17.15 **Shopping Queen** Reihe
18.05 **Zwischen Tüll & Tränen** Dokusoap. Umzingelt. Mainz: „la mode abyssale" / Hagen: „Kurvenschön" / Egelsbach: „Der Brautladen"
18.55 **Jamies 15 Min. Küche** Show, GB 2012. Rindfleisch-Stroganoff
19.20 **Cook clever mit Jamie** Kochreihe. Mexikanisches Chili und eigene Gewürzmischung

DOKUSOAP



20.15 Alan Titchmarsh – Die Hobbygärtner
GB 2024. Terrarien – Sarah Gerrard-Jones verrät alles Wissenswerte über Terrarien, David Domoney gestaltet einen bunten Wildblumengarten und Camilla Bassett-Smith ist im Einsatz für den Gartenclub von Alan (o.).

21.05 **Garden Rescue: Wer rettet meinen Garten?** Dokusoap, GB 2019 Der Partygarten / Der Ganzjahresgarten
22.45 **Das perfekte Dinner**
23.35 **Zwischen Tüll und Tränen** Dokusoap
0.20 **Alan Titchmarsh – Die Hobbygärtner**

DI

RTL PASSION

8.45 **Alles was zählt** UT (4841) Serie, D 2025
9.10 **Unter uns** UT (7765)
9.40 **GZSZ** UT (8416) Serie
10.05 **Heartland** (3/5) Serie
10.55 **Buffy** (6/16) Serie
11.40 **Alles was zählt** (1930)
12.10 **Unter uns** (4664) Serie
12.35 **GZSZ** (4663) Serie
13.05 **Verbotene Liebe Classics** (1+2) Soap
14.05 **Hinter Gittern** (10/4)
14.55 **Unter uns** UT (7765)
15.20 **Alles was zählt** UT (4841) Serie, D 2025
15.45 **GZSZ** UT (8416) Serie
16.15 **Weihnachten mit Willy Wuff** TV-Komödie, D 1994. Mit Simon Glöcklhofer FSK: 6/**90 Min.**
17.50 **Heartland – Paradies für Pferde** (3/6) Serie Erziehungsfragen
18.40 **Buffy – Im Bann der Dämonen** (6/17) Mysteryserie. Zwei Welten
19.25 **Desperate Housewives** (8/20) Dramedyserie. Machtverlust
20.15 **Lifelines** (1/7) Arztserie, D 2017. „L" wie Liebe. Mit Susan Hoecke
21.05 **Sankt Maik** (2/7) Dramaserie, D 2019. Virgin Mary für ein Halleluja
21.55 **GZSZ** UT (8416) Auf der Spur der Wahrheit
22.20 **Unter uns** UT (7765) Serie. Stella im Visier
22.50 **Alles was zählt** UT (4841) Serie, D 2025
23.15 **Lifelines** (1/7) Serie
0.05 **Sankt Maik** (2/7) Serie
0.50 **Heartland** (3/6) Serie
1.35 **Buffy** (6/17) Serie
2.20 **Desperate Housewives** (8/20) Serie
3.05 **Alles was zählt** (1930)
3.30 **Verbotene Liebe Classics** (1+2) Soap
4.20 **GZSZ** UT (8416) Serie
4.45 **Unter uns** UT (7765)

SAT.1 EMOTIONS

9.25 **Ein ganz normaler Tag** TV-Drama, D 2019. Mit S. Gerhardt FSK: 12/**88 Min.**
10.55 **Verliebt in Berlin** (5+6) Telenovela
11.45 **Anna und die Liebe** (534+535) Telenovela
12.35 **Die Landarztpraxis** (3/91+92) Arztserie
13.45 **Velvet** (4/2) Serie
14.35 **In aller Fr. – Die jungen Ärzte** (2/4) Serie
15.25 **Sturm der Liebe** (1756+1757) Telenovela
17.05 **Velvet** (4/3) Serie
17.55 **In aller Fr. – Die jungen Ärzte** (2/5) Serie
18.45 **SOKO Leipzig** (15/1) 21-tlg. Krimiserie, D 2014. Zwei Schwestern
20.15 **The White Queen** ⊠ (1/7+8) Dramaserie Tod eines Narren / Die Liebe meines Lebens
22.15 **Love Child** (3/7+8)
23.45 **Danni Lowinski** (5/2+3)

GEO TELEVISION HD

12.30 **Street and Art: Anthony Lister** Dokufilm, Aus 2017 **86 Min.**
14.00 **Wolfswege** Doku, Ö 18
15.00 **China – Reise durch die Jahreszeiten** Reihe
15.55 **The Last Dance** (3+4) Dokureihe, USA 2020
17.35 **Die schönsten Zugreisen der Welt** Portugal
18.25 **Tierische Kämpfer** Kampf um Lebensraum
19.20 **Der Geist des Nordens**
20.15 **Lappland – Im Reich der Rentiere** NEU Doku, USA 2020
21.10 **Auf leisen Pfoten – Spaniens letzte Luchse** Dokureihe, Ö 2012
22.05 **Streifzug des Zebras**
23.00 **Inside Putin – Charakter, Kriegsherr und Karriere** Dokureihe
0.45 **Gunda** SW Dokufilm, Nor / USA / GB / Bel 2020 **89 Min.**

PRO 7 FUN HD

11.25 **It's Always Sunny in Philadelphia** OO (12/3–5) Comedyserie
12.30 **Community** (6/12+13)
13.20 **Community** (1/1)
13.45 **Bob's Burgers** (7/10–12)
14.50 **American Dad** OO (12/15–18) Trickserie
16.15 **Bob's Burgers** (7/13–15) Zeichentrickserie
17.20 **American Dad** OO (12/19+20) Trickserie
18.00 **It's Always Sunny in Philadelphia** OO (12/6–8) Comedyserie
19.10 **Community** (1/2–4)
20.15 **Bob's Burgers – Der Film** Animation, USA 2022. Sprecher: Flemming Stein FSK: 6/**91 Min.**
21.55 **Bad Sitter** Komödie, USA 2011. Mit Jonah Hill FSK: 12/**79 Min.**
23.10 **The Tonight Show Starring Jimmy Fallon**
23.50 **Saturday Night Live**

SILVERLINE

13.00 **Die Nacht des Exorzisten** ⊠ Horror, Span 1975 FSK: 16/**90 Min.**
14.30 **Vampyres – Original** ⊠ Horror, Span / GB 1974 Mit Murray Brown, Sally Faulkner FSK: 16/**87 Min.**
16.00 **Mondblut** ⊠ Horror, GB 1974. Mit Calvin Lockhart FSK: 16/**93 Min.**
17.30 **New Kids Turbo** ⊠ Actionkomödie, NL 2010 FSK: 16/**84 Min.**
18.55 **New Kids Nitro** ⊠ Komödie, NL 2011. Mit Huub Smit FSK: 16/**74 Min.**
20.15 **We still say Grace** ⊠ Horror, USA 2020. Mit H. Taylor FSK: 16/**94 Min.**
21.50 **Der letzte Kampf des Lee Khan** ⊠ Action, HK / Taiwan 1973. Mit Feng Tien FSK: 16/**105 Min.**
23.35 **Zombie Shooter** Action, USA 2017. Mit D. Lundgren FSK: 16/**88 Min.**

genial gelungen geht so grausig OO Zweikanal Dolby Surround Dolby Digital SW schwarz-weiß UT Untertitel Bildbeschreibung für Sehbehinderte
OnDemand Verfügbar bei Sky On Demand oder in der Mediathek des jeweiligen Senders UHD Ultra HDTV ⊠ Jugendschutz-Vorsperre

KABEL 1 CLASSICS

6.35 China Moon ⊠ Erotikthriller, USA 1994. Mit Ed Harris, Madeleine Stowe FSK: 16/**91 Min.**

8.15 The Paperboy ⊠ Drama, USA 2012. Mit Matthew McConaughey, Zac Efron FSK: 16/**102 Min.**

10.00 Der Pate ⊠ Gangsterfilm, USA 1972. Mit Al Pacino FSK: 16/**168 Min.**

12.50 Der Pate 2 ⊠ Gangsterfilm, USA 1974. Mit Al Pacino – Nach dem Tod vom Don Vito herrscht sein Sohn Michael mit kalter Grausamkeit. FSK: 16/**192 Min.**

16.05 Mario Puzo's Der Pate, Epilog: Der Tod von Michael Corleone Gangsterdrama, USA 1990 FSK: 16/**163 Min.**

18.35 Detektiv Rockford (4/17) Krimiserie Die geplatzte Party

19.30 Kojak – Einsatz in Manhattan (5/11) Krimiserie. Der Schnüffler

ACTION

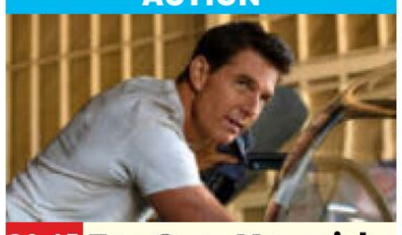

20.15 Top Gun: Maverick USA 2022. Mit Miles Teller – Maverick (Tom Cruise) wurde in seine alte Schule versetzt. Unter den Schülern ist auch Rooster, der Sohn von Mavericks ehemaligen Kollegen Goose. Durch Mavericks Manöver ist Goose damals ums Leben gekommen. FSK: 12/**118 Min.**

22.20 Ein unmoralisches Angebot Liebesdrama, USA 1992 FSK: 12/**110 Min.**

0.15 Quartett D'Amour Erotikdrama, F 2010 Mit M. Fois FSK: 16/**100 Min.**

1.50 Teuflische Versuchung – Heimliche Spiele 4 Drama, F 18 FSK: 16/**96 Min.**

KINOWELT TV

8.05 Nathalie, wen liebst du heute Nacht? ⊠ Erotikdrama, Span / F 2003 FSK: 16/**101 Min.**

9.50 Die Faust der Rebellen Krimidrama, USA ⊠ 1972 FSK: 16/**85 Min.**

11.20 Dead Man ⊠ SW Western, USA / D / Jap 1995. Mit Johnny Depp, Mili Avital FSK: 16/**115 Min.**

13.20 Cuban Fury Komödie, GB 2014. Mit Rashida Jones FSK: 6/**94 Min.**

14.55 Die Reise der Pinguine Dokufilm, F 2005 R.: Luc Jacquet **82 Min.**

16.20 Der Schaum der Tage Liebesdrama, F / Bel 2013 FSK: 12/**90 Min.**

18.30 Charles Dickens – Der Mann der Weihnachten erfand Tragikomödie, Irl / Kan 2017. Mit Dan Stevens – Dickens will ein neues Buch unter Zeitdruck zu Weihnachten herausbringen. FSK: 6/**100 Min.**

THRILLER



20.15 Dame König As Spion GB / F / D 2011. Mit Colin Firth – Während des Kalten Krieges versucht der ehemalige Geheimagent George Smiley (Gary Oldman, r.), einen Maulwurf in den Reihen des britischen Geheimdienstes MI6 zu enttarnen. FSK: 12/**122 Min.**

22.20 Chinatown ⊠ Thriller, USA 1974. Mit Jack Nicholson FSK: 16/**125 Min.**

0.30 Ju-On: The Grudge ⊠ Horror, Jap 2002. Mit Megumi Okina, Misa Uehara FSK: 16/**90 Min.**

2.00 Der Schaum der Tage Liebesdrama, F / Bel 2013 FSK: 12/**90 Min.**

sky sport top event

6.30 Basketball: NBA Post Show

7.00 Golf: DP World Tour Australian Championsh.

7.30 Fußball: League Two 18. Spieltag: Highlights

8.00 Fußball: League One

8.30 Fußball: Championship 18. Spieltag

11.30 Eishockey: NHL San Jose – Utah

13.30 Basketball: NBA

15.30 Fußball: England 13. Spieltag: Rückblick – West Ham empfängt den Titelverteidiger Liverpool. Bei den Teams ruckelte es zum Saisonstart gewaltig. West Ham steckt im Tabellenkeller.

16.30 Fußball: DFB-Pokal 2. Runde: kompakt – Zwei direkte Bundesligaduelle zogen die Aufmerksamkeit auf sich: Frankfurt – Dortmund, 1. FC Köln – Bayern München.

FUSSBALL



17.30 Fußball: DFB-Pokal LIVE Achtelfinale, Konferenz: **Hertha BSC – 1. FC Kaiserslautern, Bor. M'gladbach – FC St. Pauli Anstoß: 18.00 Dortmund – Leverkusen, RB Leipzig – Magdeburg Anstoß: 21.00** – St. Paulis Manolis Saliakas (o.) erlebte in der Liga eine Pleite, als sein Team 0:4 gegen die Fohlen verlor.

23.00 Fußball: DFB-Pokal

0.00 scooore Niederlande!

0.30 NHL on the Fly

1.30 NBA Showtime Magazin

2.00 Basketball: NBA LIVE **Boston Celtics – New York Knicks** Bis 5.00 Uhr

sky sport mix

7.00 Meine Geschichte Oscar da Silva

7.30 Eishockey: NHL San Jose Sharks – Utah Mammoth

9.30 NBA Showtime

10.00 Basketball: NBA Orlando – Chicago

12.00 Basketball: NBA LA Lakers – Phoenix Suns

14.00 NHL on the Fly Aktuelle Meldungen aus der besten Eishockey-Liga der Welt

15.00 Fußball: DFB-Pokal 2. Runde: Frankfurt – Borussia Dortmund

17.00 scooore Niederlande! Tore vom 14. Spieltag – PSV Eindhoven empfängt den FC Volendam. Auf dem Papier ist dies eine leichte Aufgabe für die Gastgeber, hat sich der Aufsteiger doch bislang nicht wirklich mit Ruhm bekleckert.

FUSSBALL



17.30 Fußball: DFB-Pokal LIVE Achtelfinale, Konferenz: **Hertha BSC – 1. FC Kaiserslautern, Bor. M'gladbach – FC St. Pauli Anstoß: 18.00 Dortmund – Leverkusen, RB Leipzig – Magdeburg Anstoß: 21.00** Philipp Sander (r.) spielt seit 2024 für Mönchengladbach.

23.00 Fußball: DFB-Pokal Achtelfinale: Alle Spiele, alle Tore

0.00 scooore Niederlande!

0.30 NHL on the Fly

1.30 Eishockey: NHL LIVE **Florida Panthers – Toronto Maple Leafs**

4.30 scooore Niederlande! Alle Tore. Bis 5.00 Uhr

sky sport

10.00 Fußball: Championship U. a.: 18. Spieltag: Highlights XXL: Wrexham – Blackburn

10.30 Fußball: League Two 18. Spieltag: Highlights

11.00 Fußball Club 100: Petr Cech / PL Stories

12.00 Fußball: Championship 18. Spieltag: Birmingham – Watford

14.00 Fußball U. a.: 13. Spieltag: Brentford – FC Burnley / 13. Spieltag: Man. City – Leeds Utd.

17.30 Fußball: Championship U. a.: 18. Spieltag: Highlights XXL: Wrexham – Blackburn

18.00 Fußball 13. Sp.: All Goals: Highlight-Show

19.00 Fußball: Championship U. a.: 18. Spieltag: Highl. XXL: Leicester City – Sheffield United

19.30 Fußball U. a.: 13. Spieltag: Netbusters

20.35 Fußball 13. Sp.: All Goals: Highlight-Show

FUSSBALL



21.05 Fußball: England LIVE 14. Spieltag: **Newcastle United – Tottenham Hotspur Anstoß: 21.30** – Wird es Newcastle gelingen, erneut zu gewinnen? Im jüngsten Aufeinandertreffen im Ligapokal setzte sich das Team mit 2:0 gegen Tottenham durch. Die Treffer erzielten Fabian Schär in der 24. und Nick Woltemade (o.) in der 50. Minute.

23.15 PL Stories Yaya Toure

23.45 Fußball: England 14. Spieltag: FC Fulham – Manchester City

1.45 Fußball: England 14. Spieltag: Bournemouth – FC Everton

sky sport

5.30 2. Liga 14. Spieltag: Magdeburg – Nürnberg

6.00 Bundesliga Torparade

6.15 2. Liga Torparade

6.30 Meine Geschichte Talk

7.00 2. Liga 14. Spieltag: Schalke – Paderborn

9.00 Glanzparade Talkshow

10.00 Bundesliga 12. Spieltag

11.00 2. Bundesliga 14. Spieltag: Alle Spiele

12.00 Bundesliga 12. Spieltag: Bayern München – FC St. Pauli

14.00 U19-DFB-Nachwuchsliga 13. Spieltag

16.00 Bundesliga 12. Spieltag: Eintracht Frankfurt – Wolfsburg

16.15 Bundesliga 12. Spielt.: SC Freiburg – Mainz 05

16.30 Bundesliga 12. Spielt.: Leverk. – Dortmund

17.00 Glanzparade Talkshow

18.00 2. Bundesliga 14. Spielt.: Magdeburg – Nürnberg

18.30 Bundesliga Sprint (12)

18.45 2. Liga Sprint (14)

FUSSBALL



19.00 Bundesliga 12. Spieltag, Tactical Feed: Leverkusen – Borussia Dortmund – Ein enges Rennen liefern sich Julian Ryerson (r.) mit dem BVB und Leipzig um die Rolle des ersten Verfolgers der Bayern.

21.00 Bundesliga 12. Spielt.: M'gladbach – Leipzig

23.00 Bundesliga 12. Spielt.: Leverk. – Dortmund

23.30 2. Liga 14. Spieltag

0.30 2. Liga 14. Spieltag: Freitags-Konferenz

2.30 Bundesliga 12. Spielt.

3.30 2. Liga 14. Spieltag

4.30 Bundesliga Sprint (12)

4.45 2. Bundesliga Sprint (14) Bis 5.00

EUROSPORT 2 HD

5.00 Skispringen Herren

7.00 Snooker: Main Tour

8.30 Ski alpin RS Damen

9.30 Ski alpin Slalom D

10.30 Snooker: Main Tour UK Championship

12.00 Skispringen Aus Falun Herren (HS 105)

13.00 Skispringen Aus Falun Herren (HS 134)

14.00 Biathlon Single-Mixed

14.30 Biathlon Mixed-Staffel

15.15 Biathlon LIVE Aus Östersund. 15 km Damen

17.10 Skispringen Aus Falun Herren (HS 105)

18.00 Skispringen Aus Falun Herren (HS 134)

19.30 Biathlon 15 km Damen

21.00 Biathlon Mixed-Staffel

22.00 Ski alpin Aus Copper Mountain. RS Damen

23.00 Ski alpin Slalom D

0.00 Skispringen Herren

1.30 Biathlon Mixed-Staffel

3.00 Snooker: Main Tour

SPORT IM LIVESTREAM

13.45 Snooker: Main Tour LIVE In York: **EUROSPORT** UK Championship, 1. Runde

18.30 Handball: EHF Cup LIVE 6. Spieltag: **DAZN SG Flensburg-Handewitt – Bidasoa Irun**

20.30 Handball: EHF Cup LIVE 6. Spieltag: **DAZN THW Kiel – Montpellier**

1.00 Eishockey: NHL LIVE **DAZN** U. a.: **Detroit Red Wings – Boston Bruins, New York Rangers – Dallas Stars, New York Islanders – Tampa Bay Lightning, Montreal Canadiens – Ottawa Senators**

2.00 Eishockey: NHL LIVE **DAZN Nashville Predators – Calgary Flames**

3.00 Eishockey: NHL LIVE **DAZN Colorado Avalanche – Vancouver, Edmonton Oilers – Minnesota Wild**

sky sport F1

6.00 F1 Academy Rennen in Las Vegas

8.00 Formel 1: GP von Katar Sprint in Lusail

9.00 Formel 1: GP von Katar Rennen in Lusail

11.00 Formel 2 Rennen in Lusail

13.00 Formel 1: GP von Katar Sprint in Lusail

14.00 Formel 1: GP von Katar Rennen in Lusail

16.00 Ted's Notebook

16.30 F1 Academy – Weekend Wrapped In Las Vegas

17.00 Formel 1: GP von Katar Sprint in Lusail

18.00 Formel 1: GP von Katar Rennen in Lusail

20.00 Formel 1: Großer Preis von São Paulo Rennen

22.00 F1 Academy Rennen in Las Vegas

0.00 Formel 1: Großer Preis von Las Vegas Rennen

sky sport golf

5.15 The Legend of Bernhard Langer Dokumentation

6.00 Golf: Ladies European Tour Open de Espana, 4. Tag in Malaga

9.00 Golf: DP World Tour Australian PGA Championship, 4. Tag in Brisbane

12.00 Golf: Ladies European Tour Open de Espana, 1. bis 3. Tag in Malaga

21.00 Golf: Ladies European Tour Open de Espana, 4. Tag in Malaga

0.00 Golf: Ladies European Tour Open de Espana

1.00 Golf: DP World Tour Australian PGA Championship, 4. Tag in Brisbane

4.00 Golf: The Players Championship Offizieller Film

sky sport tennis

10.15 Tennis: ATP-Turnier Rückblick Hamburg

11.15 Tennis: ATP-Turnier Finale in London: Carlos Alcaraz – Jiri Lehecka

13.45 Tennis: ATP-Turnier Rückblick London

14.45 Tennis: ATP-Turnier Finale in Washington: Alejandro Davidovich Fokina – Alex de Minaur

17.15 Tennis: ATP-Turnier Rückblick Washington

18.15 Tennis: ATP-Turnier Finale in Tokio: Carlos Alcaraz – Taylor Fritz

20.45 Tennis: ATP-Turnier Rückblick Tokio

21.45 Tennis: ATP-Turnier Finale in Peking: Jannik Sinner – Learner Tien

23.45 Tennis: ATP-Turnier Rückblick Peking

sky sport austria 1

13.30 Fußball: Bundesliga Hartberg – Sturm Graz

15.30 Fußball: Champions League FC Chelsea – FC Barcelona, Dienstag

17.30 Champions League

18.00 Fußball: Bundesliga 15. Runde kompakt

18.30 Fußball: Bundesliga SV Mattersburg – Austria Wien (2015/16)

18.50 Herzog gegen Herzig

19.35 Fußball: Bundesliga 15. Runde: Topspiel

20.05 Fußball: Champions League Magazin

20.35 RIESENrad Talk

21.05 Fußball: England LIVE 14. Spieltag: **Newcastle United – Tottenham Hotspur Anstoß: 21.00**

23.15 Fußball: Bundesliga 15. Runde kompakt

23.45 Fußball: Bundesliga 15. Runde: SV Ried – Wolfsberger AC

MORGENS 14

NACHTS 20 15

DI

Sky Cinema-Paket Weitere Pay-TV-Angebote

! Letzte Ausstrahlung **Serieninfo:** Sendungs- o. Folgentitel (1/2) = 1. Staffel / 2. Folge **HD** auch in HDTV empfangbar, nicht in allen Kabelnetzen verfügbar Altersempfehlungen: 3 ab 3 Jahren

SPIELFILME

20.15 DAS ERSTE

Schattenmord: Unter Feinden



Nadirah (Sabrina Amali) und Samuel (Garry Fischmann)

NEU TV-KRIMI Hauptkommissarin Nadirah Abaza konnte kürzlich ihren ersten großen Erfolg verbuchen. Sie nahm den gefährlichen Drogenboss Ali Sakka fest. Doch die Feierlaune hält nicht lange an. Kurz darauf wird der Oberstaatsanwalt Frank Leuw kaltblütig ermordet. Er arbeitete eng mit Nadirah zusammen und war in der jüdischen Gemeinde aktiv und beliebt. Zusammen mit Rabbiner Samuel ermittelt sie... **INFO** Beginnt mit einem Knall, endet überraschend. Die tolle Besetzung überzeugt durchweg.

D 2025 D Nikolaus Sternfeld, Max Urlacher, Dani Levy **R** . Regie: Damir Lukacevic, Raquel Stern **90 Min.** ➔**21.45 Wh. 3.12.** 0.15

TAGESTIPP tvDIGITAL

Klasse Besetzung, gute Geschichte – so sollte es sein!

Anspruch	Action	Spannung	Gefühl	Effekte
●	●	●●	●	



20.15 SKY FAMILY

Free Willy 2 – Freiheit in Gefahr

ABENTEUER Vor 2 Jahren verhalf Jesse (Jason J. Richter) dem zahmen Schwertwal Willy zum Sprung in die Freiheit. Willy hat im Ozean seine eigene Familie gegründet, die nun wegen eines havarierten Öltankers in Gefahr ist. Jesse versucht zu helfen.

INFO Willy hieß eigentlich Keiko. Er starb 2003 mit 26 Jahren.

USA/F 1995 OT Free Willy 2 – The Adventure Home **D** Michael Madsen **R** Dwight H. Little **FSK** 6 **95 Min.** ➔**21.50 Wh. 4.12.** 11.00

Niedlich, sympathisch und spannend erzählt

Humor	Action	Spannung	Gefühl	Effekte
		●	●●	



20.15 KABEL 1

King Arthur: Legend of the Sword

ABENTEUER Der legendäre Schwertträger (Charlie Hunnam) als Straßenjunge, der nichts von seiner royalen Herkunft ahnt... Guy Ritchie drückt der Artussage mit buntem Kulissen- und Effektezauber seinen Stempel auf.

USA 2017 D Astrid Bergès-Frisbey, Jude Law, Djimon Hounsou, Eric Bana, Aidan Gillen **FSK** 12 **145/122 Min.** ➔**22.40 Wh. 3.12.** 1.25

Mythengemetzel mit Underdog-Attitüde

Humor	Action	Spannung	Gefühl	Effekte
●	●●	●●	●	●●



20.15 NITRO

James Bond 007: Goldeneye

AGENTENTHRILLER 007 vs. 006: Zahlenspiele in Pierce Brosnans (r., mit Izabella Scorupco) Bond-Auftakt. 007 jagt einen tot geglaubten Ex-Kollegen, der zur Russenmafia überlief... Das Videospiel zum Film ist auch kultig.

USA/GB 1995 D Sean Bean, Famke Janssen, Gottfried John, Robbie Coltrane **R** Martin Campbell **FSK** 12 **155/125 Min.** ➔**22.50**

Brosnans cooler Einstand – cheers!

Humor	Action	Spannung	Erotik	Effekte
●	●●●	●	●	●●



20.15 SKY HIGHLIGHTS

Drop – Tödliches Date

MYSTERYTHRILLER Jahrelang war die alleinerziehende Witwe Violet (Meghann Fahy) Single, nun wagt sie sich auf ein Date. Sie trifft sich mit Henry – währenddessen beginnt ein Fremder, sie übers Handy zu erpressen... Von Blumhouse („The Purge").

USA/Irl 2025 D Brandon Sklenar, Violett Beane, Jacob Robinson **R** Christopher Landon **FSK** 12 **92 Min.** ➔**21.50 Wh. 4.12.** 15.20

Hochwertig inszeniert mit gelungenen Twists

Humor	Action	Spannung	Gefühl	Effekte
●	●●	●●●	●	●



20.15 WARNER FILM

Das A-Team – Der Film

ACTION Das „A-Team", die Coolsten der US-Armee, landet wegen eines fingierten Diebstahls von Gelddruckplatten im Knast. Nach ihrem Ausbruch setzen Hannibal (Liam Neeson, l.), Face (Bradley Cooper) und Co. alles daran, ihre Unschuld zu beweisen... Super!

USA 2010 D Jessica Biel, Quinton Jackson, Sharlto Copley, Patrick Wilson **R** Joe Carnahan **FSK** 12 **113 Min.** ➔**22.15 Wh. 4.12.** 18.15

Reißerisches Facelifting für die 80er-Serie

Humor	Action	Spannung	Gefühl	Effekte
●●	●●●	●●	●	●●



21.45 ZDF NEO

Nord Nord Mord: Sievers und der...

TV-KRIMI ...verlorene Hund

Ein Unbekannter hat vom Leuchtturm aus einen Mann mit einem Pfeil erschossen, ohne dessen Geld zu nehmen. Sievers (Peter Heinrich Brix) ermittelt... Top-Krimi mit süßem Gaststar.

D 2025 D Julia Brendler, Oliver Wnuk, Victoria Trauttmansdorff, Stephan Tölle, Anne Weber **R** Berno Kürten **90 Min.** ➔**23.15**

Spannend, witzig, sehr unterhaltsam

Humor	Action	Spannung	Gefühl	Effekte
●	●	●	●●	



21.50 SKY HIGHLIGHTS

Black Bag – Doppeltes Spiel

THRILLER Die Geheimagentin Kathryn (Cate Blanchett) wird des Landesverrats verdächtigt. Ihr Mann, ebenfalls ein Geheimagent, muss sich zwischen der Loyalität gegenüber seiner Frau und seinem Land entscheiden.

USA 2025 OT Black Bag **D** Michael Fassbender, Tom Burke **R** Steven Soderbergh **FSK** 12 **91 Min.** ➔**23.30 Wh. 4.12.** 17.00

Spionage-Kracher, zeitlos brillant

Humor	Action	Spannung	Gefühl	Anspruch
●	●	●●●	●	●●●



22.00 SWR

Tatort: Hubertys Rache

TV-KRIMI Geiselnahme auf einem Rheindampfer. Ex-Lehrer Huberty, verurteilt wegen einer Liaison mit einer minderjährigen Schülerin, droht das Schiff in die Luft zu sprengen. Max Ballauf (Klaus J. Behrendt, l., mit Dietmar Bär) ermittelt inkognito.

D 2022 D Joe Bausch, Roland Riebeling, Tinka Fürst, Renan Demirkan, Christina Große **R** Marcus Weiler **FSK** 12 **90 Min.** ➔**23.30**

Zitterpartie mit immer neuen Wendungen

Humor	Action	Spannung	Gefühl	Effekte
	●●	●●	●●	



22.20 KINOWELT TV

Die Novizin

PSYCHOTHRILLER Studentin Alex (Isabelle Fuhrman) kämpft wie besessen um einen Platz im Uni-Ruderteam. Was mit unerbittlichem Trainingsdrill beginnt, läuft psychologisch bald aus dem Ruder und gefährdet ihre Gesundheit und Beziehungen.

USA 2021 OT The Novice **D** Amy Forsyth, Dilone, Jonathan Cherry **R** Lauren Hadaway **FSK** 12 **95 Min.** ➔**23.55 Wh. 10.12.** 1.25

Komplexer, ausgefeilter Thrill mit Tiefgang

Anspruch	Action	Spannung	Gefühl	Effekte
●		●●	●●	



23.00 TELE 5

The Queen Mary

NEU HORROR Bei einem Besuch auf der ausrangierten „Queen Mary" (o.) geht's rund: Geister der Vergangenheit bedrohen Fotografin Anne Calder und ihre Familie... Vom irischen Regisseur Gary Shore („Dracula Untold"). Blutig, aber sehr wirr erzählt.

GB/USA/Irl 2023 OT Haunting of the Queen Mary **D** Alice Eve, Joel Fry, Nell Hudson **FSK** 16 **145/120 Min.** ➔**1.25 Wh. 4.12.** 0.45

Konfus, unnötig brutal und spannungsarm

Humor	Action	Spannung	Gefühl	Effekte
	●	●		



23.55 KINOWELT TV

Ringu

HORROR Auf japanischen Schulhöfen kursiert ein grusliges Video. Wer es ansieht, soll angeblich sieben Tage später sterben. Reporterin Reiko (Nanako Matsushima) untersucht den Tod ihrer Nichte – und wagt selbst einen Blick. Ist das eine gute Idee?

Jap 1998 D Miki Nakatani, Hiroyuki Sanada, Yuko Takeuchi, Yoichi Numata **R** Hideo Nakata **FSK** 16 ☒ **90 Min.** ➔**1.30 Wh. 6.12.** 13.05

Großartig: Suggestiv-Horror mit Grips

Humor	Action	Spannung	Gefühl	Effekte
	●	●●●	●	

genial gelungen geht so grausig NEU TV-Premiere OnDemand Verfügbar bei Sky On Demand oder in der Mediathek des jeweiligen Senders

●●● sehr viel ●● viel ● wenig **Serieninfo:** Sendungs- o. Folgentitel (1/2) = 1. Staffel / 2. Folge

SERIE



21.05 PRO7 MAXX

Young Rock (3/1+2)

NEU COMEDY **Das Volk braucht Sie** Der Fels gerät ins Wanken. Dritte Staffel des auf verschiedenen Zeitebenen erzählten Biopics um Hollywood-Star Dwayne Johnson (53, „Fast & Furious“). Das Szenario: Er hat 2032 die US-Präsidentenwahl verloren – im Jahr 1997 (Uli Latukefu, l., mit Nicholas Bernardi) hassen ihn die Fans. – Auch im realen Leben kokettierte „The Rock“ immer wieder damit, sich für das Präsidentenamt zu bewerben. Inzwischen hat er erklärt, seine politischen Ambitionen aufzugeben. – 13 Folgen, mi. 25 Min.➔21.30



18.00 PRIME

Good Omens (2/1)

START FANTASY **Kapitel 1: Nackte Tatsachen** Nach der verhinderten Wiederkehr des Antichristen hat sich Erziraphael (Michael Sheen, r.) in seinem Buchladen verkrochen. Aber schon zieht neuer Ärger auf, und der Engel Gabriel (Jon Hamm) landet ohne Gedächtnis vor der Tür. – 6 Folg., mi.+do. 50 Min.➔18.50



23.10 SIXX

A Million Little Things (1/5)

DRAMA **Das Spiel deines Lebens** Gary (James Roday) will der schüchternen Maggie (Allison Miller) ihr Geheimnis entlocken und organisiert dafür ein romantisches Date. Eddie setzt sich für seine Ex-Frau ein, damit sie die Schulaufführung ihres Sohnes sehen kann. 55 Min.➔0.05

NATUR & REISE



20.15 NDR

Unsere Wälder

NATUR **Mut zur Lücke** Ein Bild voller Poesie. „Bäume sind Heiligtümer. Sie predigen das Gesetz des Lebens“, erkannte Hermann Hesse († 1962). In seiner Doku erforscht der prämierte Naturfilmer Jan Haft („Die Wiese“), wie Wälder gestaltet sein sollten. Mit fantastischen Aufnahmen plädiert Haft für Wälder mit einem Mosaik aus dichtem und offenem Baumbewuchs. Viele Arten würden profitieren – Luchse, Auerhühner und Rothirsche vermehren sich sprunghaft. Andere, wie der Wolf, kehren zurück. 45 Min.➔21.00



13.35 3SAT

Juwel der Elefantenküste

NATUR **Afrikas Wunderland Isimangaliso** 1999 wurde der Nationalpark zum ersten UNESCO-Weltnaturerbe Südafrikas erklärt. Auf 3280 km² genießen hier u. a. die „Big Five“ – Löwen, Elefanten, Nashörner, Büffel und Leoparden – ganz besonderen Schutz. 55 Min.➔14.30



18.35 ARTE

Mit dem Zug...

NEU PORTRÄT **...zu den Victoriafällen** UNESCO-Weltnaturerbe, Heimat für Löwen, Elefanten und über 400 Vogelarten: der Nyerere-Nationalpark in Tansania. Hier endet die Zugfahrt, in einem der größten Schutzgebiete Afrikas. – Porträt über Menschen, die sich für das Ökosystem einsetzen. 45 Min.➔19.20

SPORT

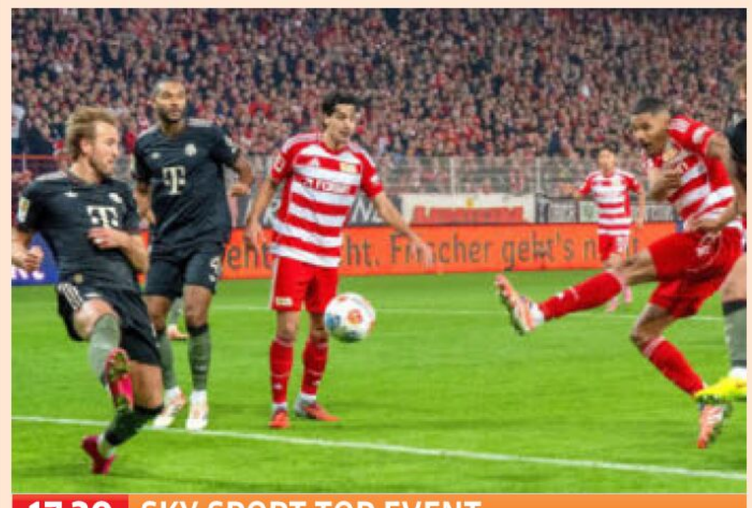

17.30 SKY SPORT TOP EVENT

Fußball: DFB-Pokal

LIVE Achtelfinale, Konferenz: **Bochum – Stuttgart, Freiburg – Darmstadt** – Ab 21.00 Uhr: **Union Berlin – Bayern München** Erst im wettbewerbsübergreifend 17. Saisonspiel gerieten die Münchner erstmals in Rückstand – und das gleich zweimal. Unions Danilho Doekhi (r.) sorgte im Bundesligaduell für das 1:0 und 2:1. Am Ende reichte es zu einem 2:2, aber nicht zum ersten Sieg im 13. Spiel gegen die Bayern. Doekhi erzielte in Runde zwei gegen Bielefeld den 2:1-Siegtreffer. – Außerdem: **HSV – Holstein Kiel** 315 Min.➔22.45



15.05 ZDF

Biathlon: Weltcup

LIVE Herren in Östersund: Einzel. Routine kann nicht schaden auf der mit 20 Kilometern längsten Strecke, die in diesem Winter dreimal gelaufen wird. Jakov Fak (o.) bringt diese mit 38 Jahren mit und gewann im März auf der Pokljuka. Der Slowene belegte in der Saison-Disziplinenwertung Rang zwei. 145 Min.➔17.30



21.05 PREM LEAGUE

Fußball: England

LIVE 14. Spieltag: **FC Liverpool – AFC Sunderland** Der Traumstart führte Aufsteiger AFC um Granit Xhaka (o.) Mitte November bereits auf Rang vier – sogar ein Punkt vor Meister Liverpool. So wächst die Chance, dass erstmals seit drei Jahren ein Neuling den Klassenerhalt schaffen könnte. 130 Min.➔23.15

SHOW & CO



20.15 SAT.1

The Taste

KOCHSHOW Bei der Suche nach dem besten Kochtalent gesellt sich ein hochkarätiger Kollege ins Jurorenteam: der Schweizer Dreisternekoch Andreas Caminada (o.). Fürs Solokochen hat er Zutaten aus dem Schlossgarten dabei: Kapuzinerblätter, Szechuanpfeffer und Meerrettich. 2018 wurde Caminadas Restaurant zum besten in Europa gekürt. 190 Min.➔23.25



21.00 WDR

Ausgerechnet

NEU CHECK **Jeans** Knapp sieben Jeanshosen besitzt jeder in Deutschland im Schnitt. Reporter Daniel Aßmann lässt im Labor die Qualität von vier verschiedenen Hosen untersuchen. Ob die 145-Euro-Jeans besser abschneidet als die für nur 30 Euro? Zudem geht er auf Spurensuche in Portugal, wo sehr viele Hersteller ihre Jeans produzieren lassen. 45 Min.➔21.45

DOKU & REPORT

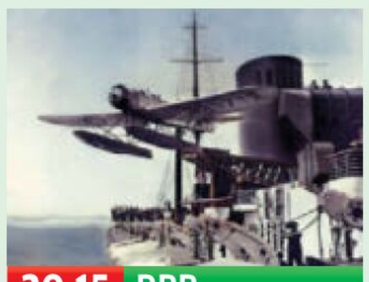

20.15 RBB

Vor 100 Jahren aus Berlin in die Welt

NEU GESCHICHTE **Flugpioniere, Zugreisen und Schnelldampfer** Das Katapultpostflugzeug auf dem Schnelldampfer „Bremen“ (o.) war 1929 eine Sensation. Die Doku zeigt, wie die Welt zwischen den Kriegen mobil wurde. Fortschrittliche Verkehrsmittel veränderten das Verständnis von Raum und Zeit. – Teil 2 anschließend. 45 Min.➔21.00



23.30 RBB

Baldiga – Entsichertes Herz

NEU PORTRÄT Seine Bilder sollten die Zeit anhalten, die Wirklichkeit einfangen: Als Jürgen Baldiga, Sohn eines Essener Bergmanns, 1984 die Diagnose Aids erhält, beginnt er, ein Tagebuch in Fotos zu kreieren. Sie zeigen Verzweiflung, Begehren, Auflehnung und Überlebenswillen. Er starb 1993 mit 34 Jahren. 90 Min.➔1.00

KULTUR & INFO



21.55 ARTE

Rilke – Du musst Dein Leben ändern

NEU PORTRÄT Die menschliche Gebrochenheit, die Sehnsucht nach Ganzheit, die Natur der Liebe und die Beziehung zwischen Mensch und Engel – damit setzt sich das Jahrhundertwerk des österreichischen Dichters Rainer Maria Rilke (1875–1926, „Der Panther“) auseinander: die „Duineser Elegien“. 55 Min.➔22.50



23.30 BAYERN

Romy – Porträt eines Gesichts

PORTRÄT Für den Film über Romy Schneider (o., † 1982) wählte Hans Jürgen Syberberg 1965 den idealen Zeitpunkt. Mitte der 60er hatte die junge Romy schon mit Top-Regisseuren gearbeitet, das „Sissi“-Image bereits abgelegt. Der endgültige Durchbruch und die Weltkarriere standen ihr aber noch bevor. 60 Min.➔0.30

SW schwarz-weiß OmU Original mit Untertiteln OT Originaltitel D Darsteller R Regie ! Letzte Ausstrahlung
FSK Altersfreigabe der Freiwilligen Selbstkontrolle der Filmwirtschaft ⊠ Jugendschutz-Vorsperre

DAS ERSTE HD

MORGENS

5.30 **Morgenmagazin** Magazin
9.00 **Tagesschau** UT
9.05 **Hubert ohne Staller** UT
START (12/1) 12-tlg. Krimiserie, D 2024. Die Kunst des Einbrechens – 12 Folgen, mo.–fr.
9.55 **WaPo Bodensee** UT (2/5) Krimiserie, D 2018. Skrupellos. Mit Floriane Daniel, Tim Wilde, Wendy Güntensperger
10.45 **Meister des Alltags** UT D 2019. Mod.: Florian Weber
11.15 **Wer weiß denn sowas?** D 2025 (1325) Gäste: Uschi Glas, Christine Neubauer UT
12.00 **Mittagsmagazin** UT
14 14.00 **Tagesschau** UT
14.10 **Rote Rosen** UT (4254)
15.00 **Tagesschau** UT
15.10 **Sturm d. Liebe** (4508)
16.00 **Brisant** UT Magazin
16.55 **Gefragt – Gejagt** UT Mod.: Alexander Bommes
17.45 **Fußball: DFB-Pokal**
LIVE Aus Bochum 5.1 UT Achtelfinale: **VfL Bochum – VfB Stuttgart Anstoß: 18.00** Mod.: Alex Schlüter – Der Titelverteidiger aus Stuttgart trifft zum sechsten Mal im DFB-Pokal auf den VfL Bochum. Der Zweitligist bezwang Dynamo Berlin und siegte gegen den Bundesligisten Augsburg.
20.00 **Tagesschau** UT

ZDF HD

5.30 **Morgenmagazin** UT
9.00 **heute Xpress** UT
9.05 **Volle Kanne** UT Magazin, D 2025. Mod.: Nadine Krüger
10.30 **Notruf Hafenkante** UT (12/6) Polizeiserie, D 2017 Notwehr. Mit Sanna Englund, Rhea Harder-Vennewald
11.15 **SOKO Wismar** UT (17/3) Krimiserie, D 2020. Abgetaucht – Stine entdeckt im Laderaum des Wäsche-Transporters eine Leiche. Der Fahrer behauptet, keine Ahnung davon zu haben.
12.00 **Mittagsmagazin** UT
14.00 **heute**
14.15 **Die Küchenschlacht**
15.00 **heute Xpress** UT
15.05 **Biathlon** UT
LIVE Weltcup aus Östersund (S) 20 km Einzel Herren
17.30 **Biathlon Nation – Ein Team. Eine Mission.** UT
NEU Reihe, D 2025 (2) Am Limit
18.00 **SOKO Wismar** UT (22/10) Krimiserie, D 2025 Vogelfrei. Mit Udo Kroschwald, Nike Fuhrmann
18.54 **Lotto am Mittwoch**
19.00 **heute** UT
19.20 **Wetter** UT
19.25 **Die Lebensretter von Murnau – Wenn jede Sekunde zählt** UT
NEU Dokureihe, D 2025 (3)

RTL HD

6.00 **Punkt 6** Magazin, D 2025
7.00 **Punkt 7** Magazin, D 2025
8.00 **Punkt 8** Magazin, D 2025
9.00 **Gute Zeiten, schlechte Zeiten** UT (8412) Serie, D 25. Kalt und heiß – Yvonne und Michi hoffen auf eine Versöhnung. (Wh. v. gestern)
9.30 **Unter uns** (7761) King vom Zoll ist halb so toll (v. gest.)
10.00 **Ulrich Wetzel – Das Strafgericht** Dokusoap, D 2025
11.00 **Barbara Salesch – Das Strafgericht** Dokusoap
12.00 **Punkt 12 – Das RTL-Mittagsjournal** Magazin
15.00 **Barbara Salesch – Das Strafgericht** Dokusoap
15.55 **Ulrich Wetzel – Das Strafgericht** Dokusoap
17.00 **Der Blaulicht Report – Die neuen Einsätze** Dokureihe, D 2025
17.30 **Unter uns** (7762) Serie, D 2025. Alles für die WG
18.00 **Explosiv** Magazin
18.30 **Exclusiv** Magazin
18.45 **RTL Aktuell / Wetter**
19.05 **Alles was zählt** UT (4838) Serie, D 2025 Verbotene Gefühle
19.40 **Gute Zeiten, schlechte Zeiten** UT (8413) Familienrat – Paul merkt, dass Erik sich schäbig fühlt, weil er Toni belogen hat.

SAT.1 HD

5.30 **SAT.1-Frühstücksfernsehen** Magazin. Mod.: Alina Merkau, Daniel Boschmann
10.00 **Lebensretter hautnah – Wenn jede Sekunde zählt** Reihe, D 25 (Wh. v. gest.) UT
11.00 **Lebensretter hautnah** UT Reportagereihe, D 2025
13.00 **Auf Streife – Die Spezialisten** Dokusoap, D 15. Rabenmutter mit gepfefferten Argumenten – Eine alkoholabhängige Mutter will ihr Kind zu sich zurückholen. Sie greift die Pflegemutter mit Pfefferspray an.
14.00 **Auf Streife** Dokusoap, D 2022. Schlimmer Autounfall durch Krähenfüße
15.00 **Auf Streife – Die neuen Einsätze** D 2025. Gejammer aus der Kühlkammer
16.00 **Lebensretter hautnah** UT
NEU Reportagereihe, D 2025
17.00 **Notruf** UT Reihe, D 2025
NEU Mod.: Bärbel Schäfer
18.00 **Lenßen hilft** Dokusoap, D 24–25. Mit Ingo Lenßen
19.00 **Die Spreewaldklinik** UT (2/110) Dramaserie, D 2025 Verbotene Nähe – Nico ist fassungslos wegen der Scheidung ihrer Eltern. Bei dem geplanten Hausverkauf steht ihr Radu bei.
19.45 **newstime**

PRO 7 HD

5.55 **taff** Magazin (Wh. v. gest.)
6.50 **Die Cooking Academy** UT (1/43) Serie. Reunions
7.20 **Galileo** (Wh. v. gestern)
8.20 **Simpsons** UT (26/7) Trick
8.45 **How I Met Your Mother** UT (7/11) Serie, USA 2011. Plan B
9.15 **The Middle** UT (8/2) Serie
9.45 **Two and a Half Men** UT (7/14–16) Serie, USA 2010
11.10 **Young Sheldon** UT (6/4)
11.35 **The Big Bang Theory** UT (7/4–6) Serie, USA 2013
12.55 **How I Met Your Mother** UT (7/12) Serie, USA 2011
13.20 **The Middle** UT (8/3) Serie
13.50 **Two and a Half Men** UT (7/17–19) Serie, USA 2010 Ich habe deinen Schnurrbart gefunden / Hopp, auf den Tisch / Superdad
15.10 **Young Sheldon** UT (6/5) Comedyserie, USA 2022 Der Wohnheimaufseher und die Pokerautomaten
15.40 **The Big Bang Theory** UT (7/7–9) Serie, USA 13. Der Proton-Ersatz / Juckreiz im Gehirn / Bier und Football
17.00 **taff** Magazin, D 2025
18.00 **newstime**
18.10 **Simpsons** UT (26/8+10) Trickserie, USA 2014 Covercraft / Der Mann, der als Dinner kam
19.05 **Galileo** Magazin, D 2025

PRIMETIME

20 15

TV-KRIMI



20.15 **Schattenmord: Unter Feinden** 5.1 UT
NEU
D 25. Mit Max Urlacher – Nach der erfolgreichen Festnahme des Drogenbosses Sakka wird Oberstaatsanwalt Leuw ermordet. Er war einst Mentor von Hauptkommissarin Abaza (Sabrina Amali) und in der jüdischen Gemeinde aktiv. Wer steckt hinter der Tat? Plötzlich verschwinden Beweismittel und es gibt Parallelen zu einem ungelösten Mordfall. Abaza sucht sich Hilfe bei dem Rabbiner Rivkin (Garry Fischmann). **90 Min.**

21.45 **Plusminus** UT Magazin, D 25. Mod.: Julia Lehmann
22.15 **Tagesthemen** UT
22.50 **Maischberger** UT Talk
0.05 **Tagesschau** UT
0.15 **Schattenmord: Unter Feinden** 5.1 UT
D 2025 (Wh. v. 20.15) **90 Min.**
1.45 **Tagesschau**
1.50 **Donna Leon – Venezianische Scharade** UT TV-Krimi, D 2000. Mit Joachim Król, Laura C. Syniawa, Karl Fischer FSK: 12/**90 Min.**
3.20 **Maischberger** UT (Wh.)
4.35 **Brisant** UT Magazin
4.55 **Tagesschau**
5.00 **Plusminus** UT (v. 21.45)

FUSSBALL



20.15 **Fußball: DFB-Pokal**
LIVE Aus Berlin. Achtelfinale: **Union Berlin – Bayern München Anstoß: 20.45** – 1968 gewann Union den FDGB-Pokal in der DDR. Im DFB-Pokal erreichten sie 2001 das Finale, verloren dort 0:2 gegen Schalke. Seit dieser Zeit holten die Bayern zehnmal den Pokal, insgesamt 20-mal. Gegen Union haben sie noch nie verloren. Mit Leon Goretzka (l., mit Oliver Burke) im Mittelfeld spricht an diesem Abend fast alles für die Münchener. – Verlängerung / Elfmeterschießen möglich **Anschl.:** Zsfg. der Spiele: Hamburger SV – Kiel, Freiburg – Darmstadt, Bochum – Stuttgart

23.30 **Markus Lanz** UT Talk
0.45 **Ein Jahr nach dem Sturz Assads** UT Syr 25
NEU
1.15 **Wozu noch ackern? – Landwirtschaft in Gefahr** UT 5-tlg. Reihe, D 2025 (1–5) U. a.: Zwischen Tradition und Neubeginn / Sommer auf der Alpe
3.25 **plan b** UT Neue Ideen für die Landwirtschaft
3.55 **plan b** UT Doku, D 2024 KI in der Landwirtschaft
4.25 **Quinoa** UT Doku, D 2025

SHOW



20.15 **Die Stefan Raab Show**
D 25 (1/11) – Vom Studiopublikum lässt sich Stefan Raab (o.) gerne feiern. Ansonsten dürfte ihm aber nicht wirklich zum Feiern zumute sein: Ende Oktober hat seine Show einen neuen Negativrekord hinsichtlich der Quoten aufgestellt. Lediglich 0,56 Millionen Zuschauer schalteten ein. Zu Gast war Jimi Blue Ochsenknecht. Läuft es mittlerweile besser für Raab?

21.30 **„Stern"-TV** Magazin. Mod.: Steffen Hallaschka
0.00 **Nachtjournal**
0.45 **CSI: Miami** UT (5/19–21) Krimiserie, USA 07. Wege zum Mord / Vorschnell / Der Tod lädt ein zum Rosenkrieg – Horatio erhält einen Anruf einer Prostituierten, die neben einem toten Mann aufgewacht ist.
3.05 **CSI: Vegas** DD UT (12/17) Krimiserie, Kan / USA 2012. Feinde mit gewissen Vorlieben (Wh. v. gestern)
3.50 **CSI: Vegas** DD (12/18–20) Krimiserie, Kan / USA 2012 Mit Ted Danson, Jorja Fox. Überfall aus dem Wunderland / Teufelsbrut / Nachspielzeit. Bis 6.00 Uhr

KOCHSHOW

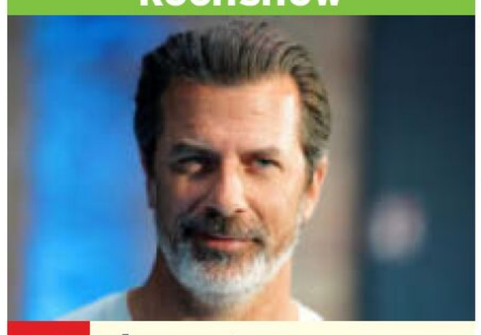

20.15 **The Taste** UT
D 2025 – Zwischen Jubel und Stirnrunzeln herrscht in der „The Taste"-Küche wieder Ausnahmezustand, als Gastjuror Andreas Caminada (o.) seine Lose fürs Teamkochen präsentiert. Der Schweizer 3-Sterne-Magier hat klare Vorstellungen und wünscht sich märchenhaften Genuss auf den Löffeln. Fürs Solokochen hat Caminada Zutaten direkt aus dem Garten von Schloss Schauenstein im Gepäck – Kapuzinerblätter, Szechuan-Pfeffer und Meerrettich sorgen für Hochspannung und feurige Geschmacksexplosionen.

23.25 **Best-of The Taste** Show, D 2023 (15) Genüsse aus 1001 Nacht – Starke Gewürze und intensive Aromen aus dem Orient sind diesmal die Herausforderung für die Kandidaten.
0.25 **Dream Kitchen** Dokureihe, D 2025. Endspurt bei Jolin / Die Entscheidung
1.45 **The Taste** UT Kochshow, D 2025 (Wh. v. 20.15)
4.10 **Best-of The Taste** Kochshow, D 2023 (Wh. v. 23.25)
5.00 **Auf Streife – Die Spezialisten** Dokusoap

SHOW



20.15 **Joko & Klaas gegen ProSieben** UT
D 25 (8/3) – Es wird wieder spannend, denn die beiden Entertainer Joko Winterscheidt (l.) und Klaas Heufer-Umlauf treten erneut gegen ProSieben an. Die beiden ewigen Rivalen müssen gemeinsam spielen, um gegen ihre Gegner zu bestehen. Heute sind folgende Promis mit von der Partie: Model Stefanie Giesinger (r.), Podcasterin Salwa Houmsi (M.) und die Wolter-Zwillinge Dennis und Benni. Triumphieren Joko und Klaas, überlässt ihnen der Sender einen 15-minütigen Live-Sendeplatz zur freien Gestaltung. Siegt ihr Arbeitgeber, müssen sie sich bedingungslos in dessen Dienste stellen. Steven Gätjen moderiert.

23.15 **Das Duell um die Geld** Show, D 2025. Gäste: Axel Stein, Collien Ulmen-Fernandes, Montez. Mod.: Joko Winterscheidt, Klaas Heufer-Umlauf
0.55 **Joko & Klaas gegen ProSieben** UT (v. 20.15)
3.20 **Das Duell um die Geld** Show, D 2025 (Wh. v. 23.15)
4.35 **Galileo** (Wh. v. 19.05)

NACHTS

MI

HD auch in HDTV empfangbar, nicht in allen Kabelnetzen verfügbar OO Zweikanal DD Dolby Surround 5.1 Dolby Digital SW schwarz-weiß UT Untertitel
OnDemand Verfügbar bei Sky On Demand oder in der Mediathek des jeweiligen Senders Bildbeschreibung für Sehbehinderte OmU Original mit Untertiteln

KABEL 1 HD

5.25 **Abenteuer Leben Spezial** JKNK: Pasta selbstgemacht
5.50 **Blue Bloods** (11/15)
6.35 **MacGyver** (2/16) Actionserie (Wh. v. gestern)
7.25 **Navy CIS** (11/14) Krimiserie (Wh. v. gestern)
8.15 **Bull** (5/4) Krimiserie, USA 2020 (Wh. v. gestern)
9.15 **Castle** (3/2) (Wh. v. Do.)
10.10 **MacGyver** (2/17)
11.00 **Navy CIS** (11/15)
12.00 **Bull** (5/5) Serie, USA 2021. Das verräterische Herz
12.55 **The Mentalist** (4/20) Serie. High School Drama
13.50 **Castle** (3/10+11) Krimiserie, USA 10. Speakeasy / Nikki Heat. Mit Stana Katic – Ein Angler fischt eine Leiche aus dem East River. Eine erste Spur führt Kate Beckett und Castle in eine düstere Hafenbar.
15.45 **newstime**
15.55 **Trucker Babes – 400 PS in Frauenhand** D 25
16.55 **Abenteuer Leben täglich** Magazin, D 2025
17.55 **Mein Lokal, Dein Lokal – Der Profi kommt** Dokusoap, D 2025 „The Bird“, Magdeburg
18.55 NEU **Achtung Kontrolle! Wir kümmern uns drum** Reportagereihe, D 2025

RTL ZWEI HD

5.10 **Der Trödeltrupp – Das Geld liegt im Keller** Dokusoap, D 2014. Mauro bei Mona und Alena / Ich brauche Hilfe für meine Messieeltern (3) / Es gibt nichts, was wir nicht haben!
8.00 **Der Trödeltrupp – Das Geld liegt im Keller** Mauro bei Sascha / Andreas bei Agi / Marco bei Cornelia – Mauro hilft, Saschas Sammlung zu verkaufen.
11.00 **„Die Schnäppchenhäuser“ Spezial** D 21. Eine Chefin namens Conny (Wh. vom Sa.)
13.00 **Armes Deutschland – Stempeln oder abrackern?** Dokusoap, D 18 Endlich weg von der Straße
15.00 **Hartz und herzlich** Dokusoap, D 2022 (9) Rückkehr nach Krefeld (3)
17.05 **Hartz Rot Gold** Reihe, D 2025 (72) Selbst sind die Frauen (Wh. vom So.)
18.05 **Hartz und herzlich – Tag für Tag Benz-Baracken** Dokusoap, D 2025. Höher gewichtet
19.05 **Berlin – Tag & Nacht** Dokusoap. Ein langer Weg – Chiara traut Raffi nicht und spinnt mit Malte einen Plan, um ihre wahren Absichten aufzudecken.

VOX HD

5.30 **CSI: Miami** (5/21) Krimiserie, USA 07 (v. gest.)
6.05 **CSI:NY** (8/3) (Wh. v. gestern)
7.00 **CSI:NY** (8/10) Krimiserie
7.55 **CSI: Den Tätern auf der Spur** (7/21+23) (v. gestern)
9.35 **vox nachrichten**
9.40 **CSI: Den Tätern auf der Spur** (8/2+4+8) Krimiserie, Kan / USA 2007. Stockfinster / Die Karpfen Horror Picture Show / CSI: Die Spieler auf der Spur
12.20 **CSI: Miami** (5/22+23) Serie, USA 2007. Zu heiß! / Im Sumpf des Verbrechens
14.05 **CSI: Miami** (5/24) Krimiserie. Von Natur aus böse?
15.00 **Shopping Queen** Reihe, D 20. Motto in Köln: Winterlicher Styling-Hack – Kreiere einen Winterlook mit Kleid! Tag 3: Andrea
16.00 **Das Duell – Zwischen Tüll und Tränen** D 22
17.00 **Zwischen Tüll und Tränen** Dokusoap, D 16
18.00 **First Dates – Ein Tisch für zwei** Dokusoap, D 22
19.00 **Das perfekte Dinner** D 2025. Tag 3: Lena, Allgäu Vorspeise: Gebeizter Saibling. Hauptspeise: Rinderfilet an Jus auf Süßkartoffel-Kartoffelstampf. Nachspeise: Schokoladenküchle

ARTE HD

5.05 **Medizin in fernen Ländern** La Réunion / Senegal
6.00 **Tibetische Medizin**
6.40 **Journal Junior** 6 Magazin
6.50 **Küchen der Welt** F 2025 Kapverden (Wh. v. gestern)
7.20 **Stadt Land Kunst** F 2024
8.55 **Antarktis** Dokufilm, F 2016 **90 Min.**
10.25 **Naturerbe Kanada** Das nördliche Québec (v. Do.)
11.25 **Leben mit Messie-Syndrom** (Wh. v. gest.)
11.55 **Küchen der Welt** F 2025 Das Schweizer Fondue
12.25 **Stadt Land Kunst** F 2024
14.00 **Maria hat Angst** TV-Krimi, D 25. Mit Natalia Wörner, Katharina Schüttler (Wh. vom Fr.) **100 Min.**
15.40 **Die Bienenflüsterer** Dokureihe, F 17 (11) Türkei
16.10 **Die Loire** Doku, D 2024 (Wh. v. gestern)
16.55 **Mit dem Zug ...** D 2024 (2) Zum Matterhorn
17.50 **Die gefährlichsten Bahnstrecken der Welt** Der Anden Explorer
18.35 NEU **Mit dem Zug ...** Dokureihe, D 2025 Zu den Victoriafällen
19.20 **Journal**
19.40 NEU **Queer und verfolgt in der Türkei** Doku, D 2025

3 SAT HD

6.05 **Winter im Wildpark Mautern** Doku, Ö 2019
6.20 **Kulturzeit** (Wh. v. gest.)
7.00 **nano** (Wh. v. gestern)
7.30 **Alpenpanorama** Reihe
9.05 **Kulturzeit** (Wh. v. 6.20)
9.45 **nano** Magazin (v. 7.00)
10.15 **Natur im Garten** (v. gest.)
11.00 **Heißkalt** (Wh. v. gest.)
11.45 **Schmeckt. Immer.** D 2022 Ofen-Pasta / Arme Ritter à la Konditormeisterin Theresa / Gebackener Camembert
12.15 **Servicezeit** Magazin
12.45 **freizeit** Magazin, D 25
13.15 **Faszination Fluss** Ö 2020
13.35 **Juwel der Elefantenküste – Afrikas Wunderland Isimangaliso**
14.30 **Im Reich der Königselefanten – Das Tembe Wildreservat in Südafrika** Doku, Ö 2016
15.20 **Gabun – Der Schatz im Regenwald** Doku, Ö 2020
16.15 **Hyänen – Die Königinnen der Masai Mara** Doku, Ö 2012
17.00 **Olimba, Königin der Leoparden** D / Ö 21
17.45 **Malika – Leopard Huntress** Doku, Südafr. 18
18.30 **nano** Magazin
19.00 **heute / Wetter**
19.20 **Kulturzeit** Magazin
20.00 **Tagesschau**

MORGENS 14

PRIMETIME 20 15

ABENTEUER



20.15 **King Arthur: Legend of the Sword**
USA 2017. Mit Jude Law, Djimon Hounsou – London im 5. Jh.: König Uther wurde von seinem Bruder Vortigern ermordet. Uthers Sohn Arthur (Charlie Hunnam) ist zwar am Leben, weiß jedoch nicht, dass er der rechtmäßige König Englands ist. Das wird erst klar, als er das legendäre Schwert Excalibur aus einem Stein zieht, was der Sage nach nur dem wahren Herrscher des Landes gelingt. FSK: 12/**145/122 Min.**

22.40 **Ritter aus Leidenschaft**
Abenteuerkomödie, USA 00. Mit Heath Ledger – 1360: Als der edle Sir Hector stirbt, ergreift sein Knappe William die Gelegenheit: Er schlüpft in Hectors Rüstung und nimmt an Turnieren teil. (Wh. v. gestern) FSK: 12/**165/126 Min.**
1.25 **King Arthur: Legend of the Sword** Abenteuer, USA 2017 (Wh. v. 20.15) FSK: 12/**125/122 Min.**
3.30 **newstime**
3.35 **The Code – Vertraue keinem Dieb** Krimi, USA 2009 (Wh. v. gestern) FSK: 12/**90/99 Min.**

DOKUSOAP



20.15 **Der Promihof**
D 2025 – Pinar, Paco, Emma, Alicia, Fritz, Gigi oder Nina: Wer hält durch, wenn Reality-Stars auf Landleben treffen? Bauer Nino Sifkovits wacht dabei über Ordnung, Tiere und Aufgaben. Der Steirer, bekannt aus „Diese Ochsenknechts“, bringt Erfahrung vom eigenen „Chianinahof“ mit und sorgt dafür, dass Promis die Stallarbeit ernst nehmen. Für Spannung sorgte bereits Giulia Siegel (o.), die sich mehrfach mit Nino wegen Tierpflege und Regelverstöße anlegte.

22.35 **Die Retourenjäger**
Dokusoap, D 2022. Keine Angst vor hohen Preisen – Daniela sorgt im eigenen Team für Überraschungen bei Partner René und bei der Konkurrenz. Die eher zurückhaltende Händlerin gibt diesmal richtig Gas und bietet im Alleingang für die vermutlich besten Retouren-Paletten.
0.40 **Der Trödeltrupp – Das Geld liegt im Keller** D 2016. Mauro, Otto und Sükrü bei Christel / Mauro, Otto und Sükrü bei Anna
4.05 **Der Trödeltrupp** D 13

DOKUSOAP

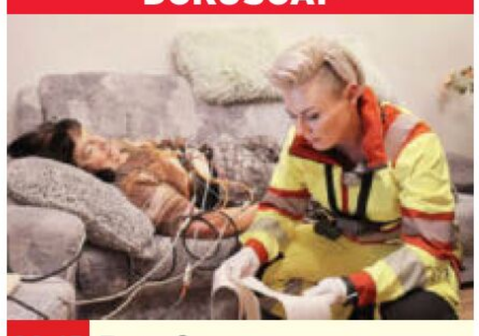

20.15 **Doc Caro – Jedes Leben zählt**
D 24 (4) – Emotionale Belastungsprobe für Doc Caro (r.): Ein Kind wurde von einem Auto erfasst und ist verletzt. Als zweifache Mutter steht die Notärztin ihm nicht nur medizinisch zur Seite, denn der Junge spricht kein Deutsch und seine Mutter ist nicht vor Ort. Aber nicht nur der kleine Patient macht ihr Sorgen, denn die Fahrerin steht noch unter Schock.

22.15 **Die Rettungsflieger – Hilfe aus der Luft**
Dokusoap, D 2024. Patient mit Verdacht auf Herzinfarkt – Christoph 42 fliegt in Schleswig-Holstein zu einem Patienten mit Verdacht auf Herzinfarkt, während RK-2 im Allgäu einen Jugendlichen mit Knochenbruch versorgt.
23.15 **Die Rettungsflieger – Hilfe aus der Luft** Dokusoap, D 22. Kletterer in Not
0.15 **vox nachrichten**
0.35 **Medical Detectives** Reihe. Zerstörerische Gewalt / Verdeckt / Sternzeichen Mord / Kalte Herzen / Dunkle Schatten / Verhängnisvolle Begegnungen

DRAMA

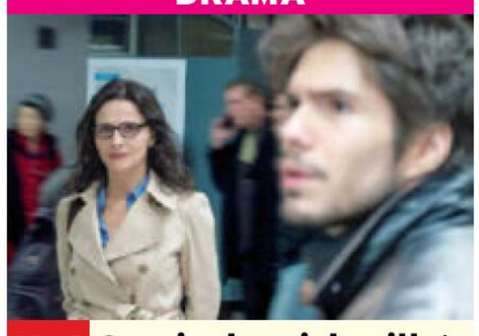

20.15 **So wie du mich willst**
Bel / F 2019. Mit Nicole Garcia – Die 50-jährige Professorin Claire Millaud (Juliette Binoche), geschieden und von ihrem jungen Liebhaber Ludo abserviert, erstellt ein gefälschtes Facebook-Profil. Als 24-jährige Clara verdreht sie Alex (François Civil), dem besten Freund von Ludo, den Kopf. FSK: 12/**100 Min.**

21.55 NEU **Rilke – Du musst Dein Leben ändern**
D 2025 – Die Landschaft des Schweizer Kantons Wallis verschaffte Dichter Rainer Maria Rilke die Inspiration, sein Jahrhundertwerk zu vollenden.
22.50 NEU **Verlorene Heimat – Eine Kindheit zwischen den Fronten**
Dokufilm, F / Irl / USA / Jordanien 2021 **85 Min.**
0.15 **Diego Maradona – Rebell. Held. Gott.** Dokufilm, GB 2019 **125 Min.**
2.20 **Abenteuer Brasilien** Reihe, D 25 (4) Von Santarém bis Cuiabá (Wh. v. Mo.)
3.05 **Tracks** Tapemania: Memphis Rap / Westafrika
3.35 **Mit offenen Karten**
3.40 **Mit offenen Augen**
3.50 **28 Minuten** OmU

TV-KOMÖDIE



20.15 **Theken Cowboys**
D 2025. Mit Sabrina Amali – Die Chaoten Thorsten (Johannes Allmayer, r.) und Guido vertreiben sich mal wieder ihre Zeit am Kiosk ihres Sandkastenfreundes Hajo (Aurel Manthei), als ein reicher Schnösel auftaucht und 200 Euro auf den Tresen legt: für einen Lutscher und um das Klo benutzen zu dürfen. Kurz darauf findet Guido den Mann dort tot auf. **90 Min.**

21.45 **Stammheim – Zeit des Terrors** TV-Dokudrama, D 2025. Mit Lilith Stangenberg, H. Flüsloh **100 Min.**
23.25 **Irene Huss, Kripo Göteborg – Feuertanz** TV-Krimi, S / D 08. Mit Angela Kovacs, Eric Ericson, Lars Brandeby FSK: 16/**85 Min.**
0.50 **10vor10**
1.15 **Stöckl** Gäste: Wolfram Berger, Danielle Spera, Madeleine Joel, B. Wagner
2.15 **Das Bleistätter Moor** Doku; Ö 25 (Wh. vom Do.)
2.40 **Juwel der Elefantenküste** Doku (v. 13.35)
3.30 **Im Reich der Königselefanten** Doku (v. 14.30)
4.25 **Gabun – Der Schatz im Regenwald** (Wh. v. 15.20)
5.15 **Hyänen** (Wh. v. 16.15)

NACHTS MI

Altersempfehlungen: 3 ab 3 Jahren **Serieninfo:** **Sendungs- o. Folgentitel (1/2) = 1. Staffel / 2. Folge**
Aktuelle Programminfos und -änderungen auf **www.tvdigital.de** genial gelungen geht so grausig

MORGENS

WDR HD

8.25 **In aller Freundschaft**
9.10 **Lokalzeit** ▷ Mag., D 25
9.40 **Gefragt – Gejagt** UT
10.25 **Passt, wackelt und hat Luft** ▷ UT 8-tlg. Dokusoap, D 2021 (3/1) START
11.10 **Wilder Wilder Westen**
11.55 **Seehund, Puma & Co.**
12.45 **aktuell** ▷ UT Nachr.
13.00 **Panda & Co. spezial** UT
13.50 **Nashorn und Co.** UT
14
14.20 **Rentnercops** (6/3+4) Krimiserie, D 2023 U. a.: Glamping – Im Wohnmobil des Elektrikers Mario Matteses hat es wohl einen Kampf gegeben. Was wissen die Nachbarn? Schmitz und Bielefelder beginnen mit der Befragung.
16.00 **aktuell** ▷ UT Nachr.
16.15 **Hier und heute** ▷ UT Reportagereihe, D 25
18.00 **aktuell / Lokalzeit** UT
18.15 **Servicezeit** ▷ UT Mag.
18.45 **Aktuelle Stunde** ▷
19.30 **Lokalzeit** ▷ Mag., D 25
20.00 **Tagesschau** UT Nachr.

NDR HD

9.30 **Hamburg Journal** ▷
10.00 **SH-Magazin** ▷ UT
10.30 **buten un binnen | regionalmagazin** ▷
11.00 **Hallo Niedersachsen** ▷
11.30 **mareTV** UT NEU Reportage, D 2025
11.40 **Leopard & Co.** ▷ UT
12.25 **In aller Freundschaft**
13.10 **In aller Freundschaft – Die jungen Ärzte** UT
14.00 **Schätze aus der Ostsee** ▷ Reportage, D 21
15.00 **NDR Info** ▷ UT Nachr.
15.10 **WaPo Berlin** (4/16) ▷ Krimiserie, D 2023 UT
16.00 **NDR Info** ▷ UT Nachr.
16.15 **Gefragt – Gejagt** ▷ UT
17.00 **NDR Info** ▷ UT Nachr.
17.10 **Leopard & Co.** ▷ 3-tlg. NEU Zoogeschichten (6/1)
18.00 **Ländermagazine** D 25
18.15 **Die Nordreportage** ▷ NEU D 2025. Hamburg UT leuchtet und duftet – Die Stadt im Advent
18.45 **DAS! Rote Sofa** UT Talk
19.30 **Ländermagazine** D 25
20.00 **Tagesschau** UT Nachr.

BAYERN HD

7.35 **Panoramabilder / Bergwetter** Nachr.
8.50 **Sternstunden-Adventskalender** ▷
8.55 **Tele-Gym** ▷ UT Magazin
9.10 **Dahoam is Dahoam** ▷
10.10 **Sturm der Liebe** ▷ UT
11.00 **Leopard & Co.** UT
11.50 **Geboren in der Urzeit**
12.35 **Gefragt – Gejagt** ▷ UT
13.20 **Quizduell – Olymp** ▷
14.10 **Tierärztin Dr. Mertens** (8/2) Arztserie, D 2023. Das schöne Haus
15.00 **Landfrauenküche** ▷ UT Reihe, D 2018
15.30 **Schnittgut. Alles aus dem Garten** Mag., D 19 U. a.: Kreative Christbäume / Formgehölze
16.00 **BR24** ▷ UT Nachrichten
16.15 **Wir in Bayern** ▷ Mag.
17.30 **BR regional** ▷ Magazin
18.00 **Abendschau** ▷ Mag.
18.30 **BR24** ▷ UT Nachrichten
19.00 **Stationen** ▷ UT Reihe
19.30 **Dahoam is Dahoam** (3657) ▷ Serie, D 2025
20.00 **Tagesschau** UT Nachr.

SWR HD

6.00 **SWR3 Morningshow – Visual Radio** Magazin
7.55 **Panoramablick**
9.25 **Landesprogramme**
10.40 **Sturm der Liebe** ▷ UT
11.30 **aktiv und gesund** UT
12.00 **ARD-Buffet** UT Magazin
12.45 **Nichts als Ärger mit den Männern** UT TV-Komödie, D 2009 Mit Jule Ronstedt **90 Min.**
14.15 **Eisenbahnromantik** ▷ Reihe, D 02. Tranzalpine – Quer durch Neuseelands Süden – Ausgangspunkt der Reise ist Christchurch, die größte Stadt auf der Südinsel Neuseelands.
14.45 **Meister des Alltags** ▷ Show, D 2019 UT
15.15 **Gefragt – Gejagt** UT Show, D 2025. Mod.: Alexander Bommes
16.05 **Kaffee oder Tee** ▷ UT Magazin, D 2025 Dazw.: **17.00 Aktuell**
18.00 **Regionalprogramm**
20.00 **Tagesschau** UT Nachr.

HESSEN HD

8.15 **Die Ratgeber** ▷ Mag.
8.45 **Der Camping-Check** ▷
9.30 **Rote Rosen** (4253) UT
10.20 **Sturm der Liebe** UT
11.10 **Billy Kuckuck – Aber bitte mit Sahne!** UT Komödie, D 20. Mit A. Szyszkowitz FSK: 6/**90 Min.**
12.40 **WaPo Bodensee** (4/9)
13.30 **Familie Dr. Kleist** (7/5) Familienserie, D 17 ▷
14.20 **WaPo Bodensee** (4/4) Krimiserie, D 20 UT Helden. Mit Floriane Daniel, Tim Wilde
15.10 **Quizduell – Olymp** UT Show, D 2025. Gäste: J. Schwarz, J. Preuß
16.00 **hallo hessen** ▷ Mag.
16.45 **Hessenschau** ▷ Mag.
17.00 **hallo hessen** ▷ Mag.
17.45 **Hessenschau** ▷ Mag.
17.55 **hessenschau Sport**
18.00 **Maintower** ▷ Magazin
18.25 **Brisant** ▷ UT Magazin
18.45 **Die Ratgeber** ▷ Mag.
19.15 **alle wetter** ▷ Nachr.
19.30 **Hessenschau** ▷ Mag.
20.00 **Tagesschau** UT Nachr.

MDR HD

7.15 **Rote Rosen** (4253) ▷
8.05 **Sturm der Liebe** ▷
8.55 **In aller Freundschaft – Die jungen Ärzte** ▷
9.45 **WaPo Bodensee** (2/3) ▷
10.35 **Elefant & Co.** ▷
11.00 **In aller Freundschaft**
12.30 **Das schönste Geschenk meines Lebens** ▷ TV-Liebeskomödie, D 2003 Mit Jutta Speidel **88 Min.**
14.00 **MDR um 2** ▷ Magazin
14.25 **Elefant & Co.** ▷ Zoogeschichten, D 2009
15.15 **Gefragt – Gejagt** Show, D 24. Mit Maja Tinschert, Bodo Radtke, Hakan Güzelhan u. a.
16.00 **Neues von hier** ▷ Mag.
16.30 **Gäste zum Kaffee** ▷
17.00 **Neues von hier & Leichter leben** ▷ Mag.
17.45 **aktuell** ▷ Nachrichten
18.05 **Wetter für 3** ▷ Nachr.
18.10 **Brisant** ▷ Mag., D 2025
18.54 **Sandmann** ▷ 3 Reihe
19.00 **MDR Regional** Magazin
19.30 **aktuell** ▷ Nachrichten
19.50 **Pr. nach Ansage**

20 15

NACHTS

WDR – MAGAZIN



20.15 **markt** ▷ UT D 2025 – Die Sendung mit Moderatorin Anna Planken (o.) deckt aktuelle Missstände auf, sucht die Verantwortlichen und stellt sie zur Rede.
21.00 **Ausgerechnet** ▷ UT NEU Reihe, D 2025. Jeans Mod.: Daniel Aßmann
21.45 **aktuell** ▷ UT Nachr.
22.15 **Unser Leben mit KI** UT NEU Reportagereihe, D 25 Kasse machen mit künstlicher Intelligenz?
22.45 **Made in NRW** UT Dokureihe, D 2025
23.45 **Wut. Jetzt fahren wir in den Westen** Doku
0.30 **Tatort: Rhythm and Love** ▷ TV-Krimi, D 21 (v. gest.) FSK: 12/**90 Min.**

NDR – DOKUREIHE



20.15 **Unsere Wälder** D 23 (2) Mut zur Lücke – Wie sollte ein Wald (o.) aussehen, in dem möglichst viele Tier- und Pflanzenarten leben?
21.00 **Deutsche Dynastien** Reihe, D 10. Meyer UT Werft – Die dicken Pötte von der Ems
21.45 **NDR Info** ▷ UT Nachr.
22.00 **Die Kanzlei** (1/10+11) Anwaltsserie, D 2014 U. a.: Stolz und Vorurteil – Isa von Brede ermittelt im Fall des 18-jährigen Dogan. Er soll Paul und Sören ausgeraubt haben.
23.35 **Warum wir wurden, wie wir sind** Doku, D 25 NEU
1.05 **Visite** ▷ UT Magazin

BAYERN – TALK



20.15 **Jetzt red i** ▷ UT D 25 LIVE – Bürger diskutieren mit Verantwortlichen über Themen, die ihnen auf den Nägeln brennen. Tilmann Schöberl (r.) und Franziska Eder (l.) moderieren.
21.15 **Kontrovers** ▷ UT Mag.
21.45 **BR24** ▷ UT Nachrichten
22.00 **Sind wir noch ein Volk?** ▷ UT Dokufilm, D 2025 – Was würde passieren, wenn Deutschland von außen angegriffen würde?
23.30 **Romy – Porträt eines Gesichts** UT SW Dokufilm, D 1965. Regie: Hans-Jürgen Syberberg
0.30 **Demminer Gesänge** Dokufilm, D 2023

SWR – MAGAZIN



20.15 **Doc Fischer** ▷ D 25 Hydrojet-Massage – Bei welchen Beschwerden ist eine Massage mit kräftigen Wasserdüsen sinnvoll – und wann nicht? (o.: Symbolfoto)
21.00 **Mein Körper** UT Reihe, D 2024. Wie viel Penis braucht der Mann?
21.45 **Aktuell BW+RP+SL** ▷
22.00 **Tatort: Hubertys Rache** ▷ TV-Krimi, D 22 Mit Klaus J. Behrendt, D. Bär FSK: 12/**90 Min.**
23.30 **Harter Brocken: Der Goldrausch** TV-Krimi, D 2023. Mit Aljoscha Stadelmann **90 Min.**
1.00 **Mankells Wallander: Diebe** TV-Krimi, S / D 2009 FSK: 12/**85 Min.**

HESSEN – MAGAZIN



20.15 **MEX** ▷ UT D 2025 Christkind war gestern – Immer häufiger kauft man online statt durch Innenstädte zu hetzen. (o.: Symbolfoto)
21.00 **Mittendrin** ▷ Reihe, NEU D 2025 (15/8) Abschiebung am Flughafen
21.45 **Hessenschau** ▷ Mag.
22.00 **7 Tage...** ▷ Reihe, D 22
22.45 **50k – Das ARD Finanzformat** ▷ Mag.
23.00 **Mörder im Chat – Der Fall Ayleen** ▷ Reihe (2) NEU
23.30 **Irene Huss, Kripo Göteborg: Tödliches Netz** Krimi, S / D 11. Mit A. Kovács FSK: 12/**90 Min.**
1.00 **Wenn die Stille einkehrt** (1/1–3) 10-tlg. Dramaserie, Dän 2020 START

MDR – REPORTAGE



20.15 **Lange Schatten** ▷ UT NEU D 2025. Ein Jahr nach dem Anschlag in Magdeburg – Gezeigt wird, wie die Stadt und ihre Bewohner ein Jahr nach dem Anschlag auf den Weihnachtsmarkt (o.) weiterleben.
20.45 **Fakt ist...!** ▷ UT Talkshow, D 2025. Wie weiter in Magdeburg?
21.45 **aktuell** ▷ Nachrichten
22.10 **Tatort: Tödlicher Galopp** UT TV-Krimi, D 97. Mit Peter Sodann, Bernd Michael Lade, C. Heinrich FSK: 12/**90 Min.**
23.40 **Olafs Klub** Show, D 25 Zu Gast: N. Jäger u. a.
0.25 **Ladies Night Youngstars** UT Show, D 2025

MI

PHOENIX HD

5.15 **Doku** Dokureihe
5.30 **Morgenmagazin**
9.00 **phoenix vor ort**
9.30 **phoenix plus** ▷
10.00 **phoenix vor ort**
10.30 **phoenix plus** ▷
12.00 **phoenix vor ort**
12.30 **phoenix plus** ▷
13.00 **phoenix vor ort** LIVE Bericht, D 2025
17.30 **phoenix der tag** ▷
18.00 **Aktuelle Reportage**
18.30 **Unsere Kontinente** Dokureihe. Europa / Australien & Ozeanien
20.00 **Tagesschau** ▷ UT
20.15 **Lost Places – Geheime Welten** UT Dokureihe, D 2019. American Dream / Verlorenes Empire
21.45 **heute-journal** UT
22.15 **phoenix runde**
23.00 **phoenix der tag** ▷
0.00 **phoenix runde**
0.45 **Lost Places – Geheime Welten** UT Dokureihe

ONE HD

12.35 **In aller Freundschaft** ▷ (1049+1050)
14.00 **Das Leben ist kein Kindergarten – Umzugschaos** TV-Komödie, D 2021 **90 Min.**
15.30 **Walking on Sunshine** (3/2) Satire, Ö 2021 ▷
16.15 **Detektiv Rockford: Anruf genügt** (5/6)
17.05 **Rote Rosen** (1534+1535) Telenovela
18.40 **Sturm der Liebe** ▷ (233+234) Telenovela
20.15 **Agatha Christies Poirot** ▷ OO Krimiserie Mord im Orient-Express
21.45 **Murdoch Mysteries** ▷ (7/11) Serie, Kan / GB 14. Reise unter die Erde
22.25 **Miss Marple: Karibische Affäre** TV-Krimi, GB 1989. Mit Joan Hickson **115 Min.**
0.20 **Agatha Christies Poirot** ▷ OO Krimiserie

ZDF NEO HD

9.30 **Die Küchenschlacht** ▷
10.15 **Duell der Gartenprofis** Show, D 2022 ▷ UT
11.00 **Bares für Rares** ▷ UT
12.45 **Death in Paradise** ▷ START (3/1+2) 8-tlg. Krimiserie, GB / F 2014
14.30 **The Rookie** ▷ (2/7+8)
15.55 **Suits** ▷ (3/5–8) Serie, USA 2013. U. a.: Zweifelhafte Absichten
18.35 **Duell der Gartenprofis** Show, D 2022 ▷ UT
19.20 **Bares für Rares** ▷ UT
20.15 **Wilsberg: Halbstark** ▷ TV-Krimi, D 2012 UT Mit Leonard Lansink, Rita Russek FSK: 12/**90 Min.**
21.45 **Nord Nord Mord: Sievers und der verlorene Hund** ▷ UT TV-Krimi, D 2025 **90 Min.**
23.15 **Money Train** ▷ Actionkomödie, USA 1995. Mit W. Snipes FSK: 16/**100 Min.**
0.55 **Die glorreichen 10** ▷

ZDF INFO HD

12.45 **Bauplan des Bösen** ▷ START 6-tlg. Dokureihe, USA 2018 (1–6) U. a.: Manuel Noriega / Kim Il Sung
17.15 **Europas vergessene Diktaturen** ▷ U. a.: Die Ära Salazar in Portugal
18.45 **Das war dann mal weg** Telefonbuch, Fax ▷ UT & Co. / Telefonzellen, Telegramme und mehr
20.15 **Die 2010er – Jahrzehnt der Illusionen** ▷ Doku, D 2025 (1–4) U. a.: 2010-2011: Atom-Abschied und Euro-Rettung / 2012-2013: GroKo-Deal und Schlagerboom
23.15 **Mythos Kneipe – der Deutschen zweites Wohnzimmer** ▷ UT Doku, D 2022
0.00 **Mythos Kaufhaus – Shoppen damals und heute** ▷ UT Doku

TAGESSCHAU 24 HD

20.15 **tagesschau24 TOP-THEMA**
20.30 **Gefängnisse abschaffen?** Doku, D 2025
21.15 **Ein Team, eine Mission, fünf Wochen im Atlantik** Reportage
21.45 **Tagesschau** ▷
21.47 **Die Nordreportage**
22.15 **Tagesthemen**
22.50 **Tagesschau** Magazin
0.05 **Tagesschau** ▷

DF1 HD

17.30 **Quizjagd** Show, Ö 2025
18.25 **Farbenmeer in Neuengland – Indian Summer am Atlantik**
19.20 **Das Mississippi-Delta** Reihe, D 2016 (104)
20.15 **Terra Mater** Doku, Südafrika 2013 (95) Ein Rudel auf Reisen
21.15 **Terra Mater** Dokureihe
22.15 **Hubble** Reihe (21)
23.15 **Genius** Magazin

WELT HD

17.45 **Börse am Abend** ▷
18.00 **Die Welt am Abend** ▷
18.05 **Meine WELT** ▷ Magazin
18.15 **Die Welt am Abend** ▷
20.10 **Meine WELT** ▷ Magazin
20.15 **Die Bundespolizei** ▷ Dokureihe, D 2023 (1+2)
22.00 **Deutschland rüstet auf** ▷ Doku, D 2017
22.55 **Gefängnisse** ▷ Reihe
0.45 **Das Hochsicherheitsgefängnis Anamosa** ▷

NTV HD

19.15 **Telebörse** ▷
19.30 **News Spezial**
20.15 **Rohstoff-Rausch** ▷ Reihe, Aus 2024 (5+6) Wasser / Holz
22.05 **Wissen** ▷ Magazin
23.15 **Telebörse** ▷
23.30 **Talk Spezial** Talk, D 2025. 2025-10
0.10 **Rätselhafte Phänomene** ▷ Dokureihe, USA 2020 (17+18)

HD auch in HDTV empfangbar, nicht in allen Kabelnetzen verfügbar · OO Zweikanal · Dolby Surround · 5.1 Dolby Digital · SW schwarz-weiß · UT Untertitel
▷ **OnDemand** Verfügbar bei Sky On Demand oder in der Mediathek des jeweiligen Senders · Bildbeschreibung für Sehbehinderte · OmU Original mit Untertiteln

RBB HD

8.00 **Brandenburg aktuell**
8.30 **Abendschau** UT
9.00 **In aller Freundschaft**
10.30 **In aller Freundschaft – Die jungen Ärzte**
11.15 **Eisbär, Affe & Co.** UT
12.05 **Hubert und Staller** UT
12.55 **Kochs anders – hessische Küche neu entdeckt** UT Reihe, D 2020
13.40 **Hubert und Staller** UT
14.30 **Nicht mit mir, Liebling** TV-Drama, D 2012
Mit Ursula Karven – Als ihr Gatte eine vierte Amtszeit als Bürgermeister anstrebt, will Nina nicht mehr länger die brave „First Lady“ spielen. FSK: 6/**90 Min.**
16.00 **rbb24** UT Nachr.
16.15 **In aller Freundschaft – Die jungen Ärzte**
17.05 **Zoobabies** Reihe, D 14
17.53 **Sandmann** 3 Reihe
18.00 **DER TAG in Berlin & Brandenburg** UT
19.30 **Regionales** UT Mag.
20.00 **Tagesschau** UT Nachr.

DISNEY CHANNEL HD

8.15 **RoboGobo** 4
8.45 **Micky Maus** 6
9.15 **Bluey** 4 Trickserie
9.50 **Firebuds** 3 Trick
10.20 **Disney Jr. Arielle** 5
10.50 **SuperKitties** 4
11.20 **Iron Man** 7 Trick
11.50 **Spidey** 6 Trick
12.20 **Morphle und die magischen Tiere** 3
12.50 **Miraculous** 8 Trick
14.20 **Der Geist und Molly McGee** 8
14.50 **Lilo & Stitch** 6 Trick
15.20 START **Big City Greens** 6 (3/1) 20-tlg. Animationsserie, USA 2020
15.50 **Mystery Lane** 6
16.20 **Phineas und Ferb** 8
16.50 **Chip und Chap** 6
17.20 **Bluey** 4 Trickserie
18.00 **Miraculous** 8
18.50 **Big City Greens** 6 Liebe wider Willen / Gesetzeshüter Cricket
19.10 **Modern Family** Wenn Schwestern lästern am Valentinstag / Liebe verfliegt

KIKA HD

10.15 START Tilda Apfelkern 4 26-tlg. Trickserie, D 2023
11.00 logo! 8 **11.10** Yakari 5
11.35 Chi Rho 7 **12.20** Snowsnaps' Winterspiele 4 **12.25** Garfield 6 **13.00** Ernest & Rebecca 3 **13.25** Green Team 6
13.50 Echt friends 10 **14.10** Einstein 10 **15.00** Der Wächter des Zauberwaldes 8 Serie
15.25 **Tinka** 6 Fantasyserie
15.50 **Klincus** 6 Trickserie
16.15 **Power Sisters** 8
16.40 **Garfield** 6 Serie
17.05 **Snowsnaps' Winterspiele** 4 Animation
17.10 **Tashi** 6 Animation
17.35 **Die Schlümpfe** 6 Trick
17.55 **Beutolomäus** 6
18.10 **Heidi** 3 Animation
18.35 **Sam & Julia** 4
18.47 **Baumhaus** 8 Magazin
18.50 **Sandmann** 3 Reihe
19.00 **Die drei Musketiere** 6
19.25 **Nina und die wilden Tiere** 6 Reihe
19.50 **logo!** 8
20.00 **KI.KA Live** 10 Magazin
20.10 **Durch die Wildnis – Hohe Tatra Polen** 9

SAT.1 GOLD HD

10.05 **Unsere kleine Farm** (8/11+12) Familienserie
11.45 **Dr. Quinn – Ärztin aus Leidenschaft** (4/23)
12.40 **Die Waltons** (3/9)
13.40 **Unsere kleine Farm** (8/13+14) Familienserie
15.20 **Mord ist ihr Hobby** (3/10+12) Krimiserie
17.10 **Hart aber herzlich** (3/8) Detektivserie
18.05 **Cold Case** (4/2) Krimiserie. Veteranen
18.55 **K 11 – Kommissare im Einsatz** Reihe, D 2009
20.15 **Navy CIS: New Orleans** (2/19+20) Krimiserie. Mittel zum Zweck / Second Line
22.05 **East New York** (1/19) Krimiserie, USA 2023. Tiefer Fall
23.00 **Cold Case –** START **Kein Opfer ist je vergessen** (5/1) 18-tlg. Krimiserie, USA 2007
23.45 **Navy CIS: New Orleans** (2/19+20)
1.10 **East New York** (1/19) Krimiserie

SPORT 1 HD

6.00 **Teleshopping** Werbung
7.00 **Exatlon Germany**
9.45 **My Style Rocks** Show, D 2025
12.15 **Storage Hunters** Dokureihe, USA 2011
12.45 **Container Wars** Dokureihe, USA 2014
13.45 **Bitte Lächeln!** Show
15.00 **Hausmeister Krause – Ordnung muss sein** Comedyserie, D 2005
16.00 **Hunde außer Kontrolle – Ein Coach für alle Felle** Dokusoap, GB
17.00 **Storage Hunters** Dokureihe, USA 2011
18.00 **Container Wars** Dokureihe, USA 2014 The Big Apple
18.30 **Container Wars** Dokureihe, USA 2014 Acht Tonnen Spaß
19.00 **Bitte Lächeln!** Show
20.15 **Exatlon Germany** Show, D 2025
23.00 **Bitte Lächeln!** Show
1.15 **Normal** Magazin
2.35 **Highway Patrol**
3.00 **Teleshopping** Bis 6.00

EURO SPORT 1 HD

8.30 **Handball-WM Damen** Spiel der Hauptrunde Aus Dortmund
9.30 **Snooker: Main Tour** UK Championship Aus York. 1. Runde
10.30 **Biathlon** Aus Östersund 15 km Einzel Damen
12.00 **Snooker: Main Tour** UK Championship Aus York. 1. Runde
13.45 **Snooker: Main Tour** LIVE UK Championship Aus York. 2. Runde
17.30 **Biathlon** Aus Östersund 15 km Einzel Damen
18.45 **Segeln: SailGP** Finale in Abu Dhabi Höhepunkte
19.45 **Snooker: Main Tour** LIVE UK Championship Aus York. 2. Runde
23.30 **Springreiten: Weltcup** Höhepunkte
0.30 **Biathlon** Aus Östersund 20 km Einzel Herren (Sendeschluss: 1.30)

DOKUREIHE



20.15 NEU **Vor 100 Jahren aus Berlin in die Welt** D 2025 (1+2) U. a.: Flugpioniere, Zugreisen und Schnelldampfer – Zwischen den Weltkriegen definierten Autos und schnelle Züge die Wahrnehmung von Raum und Zeit neu. (o.: Szene)
21.45 **rbb24** UT Nachrichten
22.00 **Hilfe für ein versehrtes Land** UT Doku, D 25
22.45 **AIDS – Wir leben noch** UT Doku, D 2021
23.30 NEU **Baldiga – Entsichertes Herz** SW Dokufilm, D 24 – Jürgen Baldiga wird zum Chronist der queeren Berliner Subkultur der 80er-Jahre.
1.00 **Super.Markt** UT Mag.

COMEDYSERIE



20.15 START **Santa Clause: Die Serie** (1/1) 6-tlg. USA 2022. Ho-ho-holprige Weihnacht. Mit Devin Bright – Nach 28 Jahren als Weihnachtsmann beginnt Scott Calvin (Tim Allen) seinen Zauber zu verlieren. Er muss seine Rolle als Weihnachtsmann überdenken.
20.55 **Santa Clause: Die Serie** (1/2+3)
22.05 **Alle Jahre wieder du** TV-Liebesfilm, USA 2019. Mit Lea Michele **110/78 Min.**
23.55 **Hör' mal, wer da hämmert** (4/1+5)
0.50 **Micky Maus** 3 (3/11)
1.00 **Teleshopping**

SUPER RTL HD

12.10 Grizzy und die Lemminge 6 **12.40** Ninjago 6
13.10 Weihnachtsmann & Co. KG 4 **14.10** ALVINNN!!! 6
14.40 Lana Longbeard 6
15.05 START Tom & Jerry in New York (2/1) 6 6-tlg. Animationsserie, USA 2021 **15.35** Woozle Goozle 6 **16.05** SpongeBob 6 **17.05** Voll zu spät! 6 Zeichentrickserie
17.45 Unicorn Academy 6
18.05 **Weihnachtsmann & Co. KG** 4 Trickserie
19.05 **Voll zu spät!** 6
19.45 **Willkommen bei den echten Louds** 6
20.15 **Drei Wünsche zum Fest – Zurück ins Weihnachtsglück** TV-Romanze, USA 2023 Mit Sam Page **120/98 Min.**
22.15 **Viel Lärm um Weihnachten** TV-Romanze, USA / Kan 2021 **105/85 Min.**
0.00 **Mein Weihnachtsprinz** TV-Romanze, USA 17 (Wh. v. gest.) **95/85 Min.**

RTL UP

5.15 **Das Jugendgericht**
6.00 **Das Familiengericht**
6.45 **Das Jugendgericht**
9.30 **Der Blaulicht Report**
12.30 **Das Familiengericht**
15.00 **Der Blaulicht Report**
16.45 **Das Strafgericht** Gerichtsshow. Der Spanner / Amoklauf / Die Hobbyhure / Mörderisches Geheimnis / Die Sportstunde / Nur Pech
20.15 **Snapped – Wenn Frauen töten** Dokusoap, USA 2022 Dephne Wright / Patty James / Karen Coleman
22.35 **Anwälte der Toten – Rechtsmediziner decken auf** (2+4) Dokureihe, D 01. Gratisprobe wird Frau zum Verhängnis / Ein Architekt wird erschossen
0.20 **Anwälte der Toten – Rechtsmediziner decken auf** Dokureihe. Tasche im See / Im Pool ertrunken

TELE 5 HD

6.25 **Infomercial**
7.25 **Joyce Meyer – Das Leben genießen**
7.55 **Infomercial**
15.05 **King of Queens** (4/10+11) Luft und Liebe / Der Experte
16.05 **Infomercial**
16.10 **Star Trek – Deep Space Nine** (3/6) Sci-Fi-Serie. Der Ausgesetzte (Wh. v. gestern)
17.10 **Star Trek – Deep Space Nine** (3/7) Sci-Fi-Serie. In der Falle
18.10 **Star Trek – Das nächste Jahrhundert** (5/5+6) Sci-Fi-Serie, USA 1991. Katastrophe auf der Enterprise / Gefährliche Spielsucht
20.15 **Dallas** (5/12–14) Dramaserie, USA 1982 Ein Fest für Jock / Die Suche / Offene Wunden
23.00 NEU **The Queen Mary** Horror, GB / USA / Irl 2023. Mit Alice Eve, Joel Fry FSK: 16/**145/120 Min.**

NITRO HD

8.55 **J.A.G. – Im Auftrag der Ehre** (3/1–6)
14.35 **Hör mal, wer da hämmert!** (4/17+18)
15.30 **Ein Käfig voller Helden** (4/11+12)
16.25 **M.A.S.H.** (3/22–24)
17.45 **M.A.S.H.** (4/1)
START 25-tlg. Serie, USA 1975
18.15 **Ein Käfig voller Helden** (4/13+14) Alibi für Col. Klink / Der Mann in der Kiste
19.15 **Hör mal, wer da hämmert!** (4/19+20) Serie. Die nackte Wahrheit / Die Uniprüfung
20.15 **James Bond 007: Goldeneye** UT Agententhriller, USA / GB 1995. Mit Pierce Brosnan FSK: 12/**155/125 Min.**
22.50 **Einsame Entscheidung** Actionthriller, UT USA 1996. Mit Kurt Russell FSK: 16/**155/125 Min.**
1.25 **Jarhead: Law of Return** Action, Isr / USA 19 FSK: 16/**95/103 Min.**

KABEL 1 DOKU HD

12.25 **Das verschwundene Gold der Azteken**
13.15 **Australian Gold**
17.15 **Wettkampf der Waffenschmiede**
18.40 **Pawn Stars** Reihe
20.15 **Das Böse im Blick – Augenzeuge Kamera** Reihe, Kan / GB 2022
22.00 **Auftragskiller gesucht**
22.45 **Homicide Hunter**
1.10 **Augenzeuge Kamera**

VOX UP HD

16.35 **Leverage** (2/6+7)
18.30 **Law & Order** (14/7+8) Korruption im Gerichtssaal / Einsatz im Irak
20.15 **Bones – Die Knochenjägerin** (4/18–20) Krimiserie. Der Doktor und das böse Vieh / Wissenschaft, die Leichen schafft / Die Schöne in der Pappe
23.10 **Bones** (4/18–20)

NICKELODEON HD

14.00 **SpongeBob** 6 UT
14.55 **Bei den Louds** 6 UT
15.50 **Cosmo & Wanda: Ein neuer Wunsch** 6 UT
16.15 **Die Thundermans: Undercover** 6 UT
16.45 **Patrick Star Show** 6 UT
17.10 **Wylde Pak** 5 UT Trick
17.40 **SpongeBob** 6 UT
19.05 **Bei den Louds** 6 UT
19.55 **SpongeBob** 6 UT Ohne einen Penny

SIXX HD

6.45 **Haus-Flipping mit Tarek: Family Business**
7.40 **Ghost Whisperer** (2/18+20) Mysteryserie
9.25 **Grey's Anatomy** (4/17) Arztserie (v. gestern)
10.20 **Grey's Anatomy** (5/1) Arztserie (v. gestern)
11.10 **Gilmore Girls** (2/12–15)
14.55 **Grey's Anatomy** (5/2+3)
16.45 **Ghost Whisperer** (2/21+22) Mysteryserie
18.35 **Elementary** (7/3+4) Der Preis eines Geständnisses / Rote Ampel, grüne Ampel
20.15 **9-1-1: Notruf L.A.** (5/7–9) Dramaserie Geistergeschichten / Brandheiße Gefahr / Gestern und heute
23.10 **A Million Little Things** (1/5) Serie, USA 18. Das Spiel deines Lebenso
0.05 **9-1-1: Notruf L.A.** (5/7–9) (Wh. v. 20.15)

PRO 7 MAXX HD

8.00 **Wipeout – mach dich nass!** Show (2/11
9.25 **Gauner vs. Kaufhaus-Cops** Dokusoap
12.45 NEU **Achtung, Zoll! Willkommen in Australien** Dokureihe, Aus 2024
13.35 **Storage Wars – Die Geschäftemacher**
16.45 **One Piece** 8 (8/20)
17.10 **One Piece** 8 (1076)
17.35 **Spy x Family** 10 UT (1/4)
18.05 **Dragonball** 7 (1/6)
18.25 **Detektiv Conan** 8 UT (396)Animeserie
19.20 **Futurama** UT (7/20)
19.50 **Family Guy** UT (11/15)
20.15 **Two and a Half Men** UT (7/13+14) Comedyserie
21.05 NEU **Young Rock** (3/1+2) 13-tlg. Serie, USA 2022 Das Volk braucht Sie / Sei du selbst!
22.00 **WWE RAW**
0.30 **Two and a Half Men** UT (7/13+14) Comedyserie

DMAX HD

8.55 **Chris & Mäx: Die Oldtimer-Spezialisten**
9.55 **Infomercial**
10.15 **Lone Star Law – Die Gesetzeshüter von Texas** Dokureihe
13.15 **Fang des Lebens – Der gefährlichste Job Alaskas** Dokusoap
15.20 **Die Schatzsucher – Goldrausch in Alaska**
17.20 **Steel Buddies**
19.15 **Kings Of Cash – Die Pfandleiher** Dokusoap
20.15 NEU **Goldrausch: Macherey & Söhne** Reihe, D 25 (8)
21.15 **Goldrausch: White Water Alaska**
22.15 NEU **Goldtaucher der Beringsee** Dokusoap, USA 2025
23.10 **DMAX News**
23.15 NEU **Legends Uncovered – Expedition ins Abenteuer** Dokureihe, D 25
0.15 **DMAX News**

ARD ALPHA

19.30 **nano** Magazin
20.00 **Tagesschau**
20.15 **Wunderschön!** Reihe, D 18 (199) Genusswandern in der Schweiz
21.00 **Die innere Kraft – Können wir Resilienz lernen?** Doku
21.45 **alpha-thema Gespräch**
22.15 **Die Wunden der Ermittler** Doku, D 2019
23.00 **Einfach genial** Magazin

COMEDY CENTRAL HD

18.20 **Malcolm mittendrin**
19.15 **Ghosts** Comedyserie
19.35 **Bob's Burgers** Trick
20.00 **Futurama** Trickserie, USA 2001. Wie die Zeit vergeht / Date mit einem Roboter
20.55 **South Park** Trickserie
21.45 **American Dad** Trick
22.05 **Rick and Morty**
23.30 **The Daily Show**
0.00 **Modern Family**

TLC HD

14.20 **Judge Judy – Die Richterin** Dokusoap
16.00 **Hardcore Pawn**
18.25 **Mein Leben mit 300 kg**
20.15 **Dating ohne Grenzen: In 90 Tagen zum Altar** Liebe auf dem Prüfstand
22.15 NEU **Evil – Gesichter des Bösen** Reihe, USA 2018 Der Hölle entkommen / Böser Stiefvater
0.15 **Unheimliche Videos**

Altersempfehlungen: 3 ab 3 Jahren **Serieninfo:** Sendungs- o. Folgentitel (1/2) = 1. Staffel / 2. Folge
Aktuelle Programminfos und -änderungen auf **www.tvdigital.de** genial gelungen geht so grausig

MORGENS

sky cinema PREMIERE

6.10 Piece by Piece OO DD5.1
Animation, USA / Dän / Aus / HK 2024. Sprecher: Johannes Semm **94 Min.**

7.50 Alfred Morettis Opus
Horror, USA 2025 OO DD5.1 ⊠ Mit Ayo Edebiri, John Malkovich, Tony Hale FSK: 16/**101 Min.**

9.35 The Critic OO DD5.1 ⊠
Thriller, GB / USA 2023. Mit Ian McKellen, Gemma Arterton, M. Strong FSK: 12/**98 Min.**

11.20 Eden OO DD5.1 ⊠ Thrillerdrama, USA 2024. Mit Ana de Armas, Jude Law, Daniel Brühl, V. Kirby FSK: 16/**125 Min.**

14

13.30 Warfare OO DD5.1 ⊠
Kriegsaction, USA / GB 2025. Mit Joseph Quinn, Will Poulter FSK: 16/**93 Min.**

15.05 Heretic OO DD5.1 ⊠
Horror, USA / Kan 2024 Mit Hugh Grant, Sophie Thatcher, Chloe East – Zwei junge Missionarinnen werden vom diabolischen Mr. Reed in seinem Haus zu einem makaberen Katz-und-Maus-Spiel gezwungen. FSK: 16/**107 Min.**

17.00 Hounds of War OO ⊠
Action, USA / Malta 24. Mit Frank Grillo FSK: 16/**91 Min.**

18.35 Bring Him to Me
Thriller, Aus 2023 OO DD5.1 ⊠ Mit Jamie Costa FSK: 16/**93 Min.**

sky cinema ACTION

5.30 The Fanatic OO DD5.1 ⊠
Thriller, USA / GB 2019. Mit John Travolta FSK: 16/**86 Min.**

7.05 Friedhof der Kuscheltiere 2
Horror, USA 1992 OO ⊠ Mit E. Furlong FSK: 16/**96 Min.**

8.50 Es OO DD5.1 ⊠ Horror, USA / Kan 2017. Mit Bill Skarsgård, Finn Wolfhard FSK: 16/**130 Min.**

11.10 Criminal Squad OO DD5.1 ⊠
Thriller, USA 2018. Mit Gerard Butler FSK: 16/**119 Min.**

13.15 47 Meters Down: Uncaged OO DD5.1 ⊠
Horror, GB / USA 2019. Mit Sophie Nélisse FSK: 12/**85 Min.**

14.50 Der Legionär OO ⊠
Action, USA 1997. Mit Jean-Claude Van Damme, Kamel Krifa FSK: 12/**94 Min.**

16.35 Annabelle 3 OO DD5.1 ⊠
Horror, USA 19. Mit Madison Iseman, Vera Farmiga – Nachdem sich die tückische Puppe Annabelle aus ihrem Glaskasten befreien kann, erweckt sie die bösen Geister. FSK: 16/**103 Min.**

18.25 From Dusk Till Dawn (Uncut) OO DD5.1 ⊠ Horror, USA 1996. Mit George Clooney – Zwei Gangster landen in einer mexikanischen Bar. Alle dort entpuppen sich alsbald als Vampire. FSK: 18/**104 Min.**

sky cinema CLASSICS

5.10 Tödliche Nebel ⊠ Sci-Fi, It 1966. Mit Tony Russel, Lisa Gastoni FSK: 16/**93 Min.**

6.50 Der Rächer von Texas ⊠ SW
Western, USA 1948. Mit Rod Cameron FSK: 16/**81 Min.**

8.20 Weiße Fracht für Hongkong
Abenteuer, D / F / It 1964 ⊠ Mit Horst Frank FSK: 16/**89 Min.**

9.55 Die ins Gras beißen OO ⊠
Kriegsdrama, USA 1961 SW Mit Bobby Darin FSK: 16/**86 Min.**

11.30 Der Mann von Toledo ⊠
Abenteuer, D / It / S / Span 1965. Mit Stephen Forsyth, Ann Smyrner FSK: 12/**91 Min.**

13.05 Telefon OO ⊠ Thriller, USA 1977. Mit Charles Bronson, Donald Pleasence, Lee Remick FSK: 16/**99 Min.**

14.50 True Grit OO DD5.1 ⊠
Western, USA 2010. Mit Jeff Bridges, Matt Damon, Josh Brolin – Mattie Ross reist von Oklahoma nach Fort Smith, um Vergeltung für den Mord an ihrem Vater zu üben. FSK: 12/**106 Min.**

16.45 Der Stern des Gesetzes
Western, USA 1957 OO SW Mit Henry Fonda, Betsy Palmer FSK: 12/**89 Min.**

18.20 Die Flucht von Alcatraz
Thriller, USA 1979 OO ⊠ Mit Clint Eastwood, Patrick McGoohan FSK: 12/**107 Min.**

sky cinema FAMILY

5.20 Garfield – Eine Extra Portion Abenteuer OO DD5.1
Animationsfilm, USA / GB / Hongkong 2024 FSK: 6/**98 Min.**

7.05 Kung Fu Panda 2 OO DD5.1
Animation, USA 2011. Spr.: Hape Kerkeling FSK: 6/**90 Min.**

8.35 Der wilde Roboter OO
Animation, USA / Jap 2024 Spr.: J. Rakers FSK: 6/**98 Min.**

10.20 Drachenreiter OO DD5.1
Animation, GB / D / Bel / Spanien 2020 **88 Min.**

11.50 Rock Dog 2 OO DD5.1
Animation, USA / China 2021 Spr.: Markus Pfeiffer **87 Min.**

13.25 Rock Dog 3 OO DD5.1
Animation, USA / China / GB 2022 FSK: 6/**84 Min.**

14.55 Dog – Das Glück hat vier Pfoten OO DD5.1
Komödie, USA 2022. Mit Jane Adams FSK: 12/**98 Min.**

16.35 Breaking Point – Make it or Break it OO DD5.1
Drama, GB 2023. Mit Emily Carey FSK: 12/**98 Min.**

18.20 Free Willy – Ruf der Freiheit OO DD5.1
Drama, F / USA 1993. Mit Jason James Richter – Jesse schließt in einem Vergnügungspark Freundschaft mit einem Killerwal. Jesse will dem Orca die Freiheit schenken. **100 Min.**

sky cinema HIGHLIGHTS

5.55 Die Schule der magischen Tiere 3 DD5.1
Familienfilm, D 2024. Mit E. Maier **101 Min.**

7.45 The Retirement Plan
Actionkomödie, OO DD5.1 ⊠ Kan 2023. Mit Nicolas Cage, Ashley Greene FSK: 16/**100 Min.**

9.30 The Alto Knights OO ⊠
Thriller, USA 2025. Mit Robert De Niro, Debra Messing, Cosmo Jarvis FSK: 12/**119 Min.**

11.30 Nosferatu – Der Untote
Horror, USA / OO DD5.1 ⊠ Tschechien 2024. Mit Bill Skarsgård, Nicholas Hoult, Lily-Rose Depp FSK: 16/**128 Min.**

13.45 Warfare OO DD5.1 ⊠
Kriegsaction, USA / GB 2025. Mit Joseph Quinn – Ein Einsatz im Irak gerät außer Kontrolle: Als ein Navy SEALs-Team in einem Haus eingeschlossen wird, beginnt ein Kampf ums Überleben. FSK: 16/**93 Min.**

15.20 Ein Minecraft Film
Fantasy, USA / S OO DD5.1 ⊠ 2025. Mit Jason Momoa, Jack Black FSK: 12/**98 Min.**

17.05 Love Hurts – Liebe tut weh OO DD5.1 ⊠ Actionkomödie, USA / Jap 25. Mit Ke Huy Quan FSK: 16/**81 Min.**

18.30 The Retirement Plan
Actionkomödie, OO DD5.1 ⊠ Kanada 2023 FSK: 16/**100 Min.**

20 15 PRIMETIME

HORRORKOMÖDIE

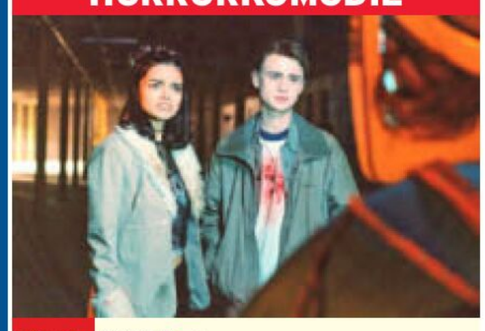

20.15 Y2K OO DD5.1 ⊠
USA / NZL 2024. Mit Julian Dennison, Daniel Zolghadri – Auf der Silvesterparty 1999 hat Eli (Jaeden Martell) große Pläne: Er will um Mitternacht seinen Schwarm Laura (Rachel Zegler) küssen. Doch bevor er die kühne Aktion durchführen kann, schlägt der „Millenium-Bug" zu – und nun haben die Kids andere Probleme. FSK: 16/**89 Min.**

21.45 Next Goal Wins OO DD5.1
Komödie, GB / USA 2023 Mit Michael Fassbender, David Fane – Das erfolglose Fußballteam von Amerikanisch-Samoa hofft auf eine WM-Qualifikation. Um sich den Traum zu erfüllen, heuern sie Coach Thomas Rongen an. **100 Min.**

23.30 Trap: No Way Out OO
Thriller, USA / Kan 2024 Mit Josh Hartnett, Ariel Donoghue FSK: 12/**102 Min.**

1.20 Heretic OO DD5.1 Horror, USA / Kan 2024. Mit Topher Grace FSK: 16/**107 Min.**

3.10 Sneaks – Auf die Sohlen, fertig, los! OO DD5.1
Animationsfilm, USA / GB / Indien 2025 FSK: 6/**90 Min.**

4.45 Plattfuß – Ein Cop in Neapel OO DD5.1 ⊠ (1/1)

ACTION



20.15 Atomic Blonde OO ⊠
USA / D / S 2017. Mit James McAvoy, Sofia Boutella, John Goodman – 1989 wird die MI6-Agentin Lorraine Broughton (Charlize Theron) nach Berlin geschickt. Dort wurde ein britischer Spion ermordet und seine Liste mit Namen von Undercover-Agenten gestohlen. Lorraine soll das brisante Dokument sicherstellen. FSK: 16/**111 Min.**

22.10 Jolt OO DD5.1
Action, USA 2021. Mit Kate Beckinsale, Bobby Cannavale, Laverne Cox – Endlich hat Lindy einen Mann gefunden, der sie trotz ihrer heftigen Impulskontrollstörung so akzeptiert, wie sie ist. Sie ist zum ersten Mal in ihrem Leben verliebt. Doch dann wird er tot aufgefunden, und das macht Lindy richtig wütend ... FSK: 16/**88 Min.**

23.45 Annabelle 3 OO DD5.1
Horror, USA 2019. Mit Vera Farmiga FSK: 16/**103 Min.**

1.35 Friedhof der Kuscheltiere 2 OO Horror, USA 1992 FSK: 16/**96 Min.**

3.20 Watchmen – Die Wächter OO ⊠ Fantasyaction, USA 2009 FSK: 16/**155 Min.**

WESTERN

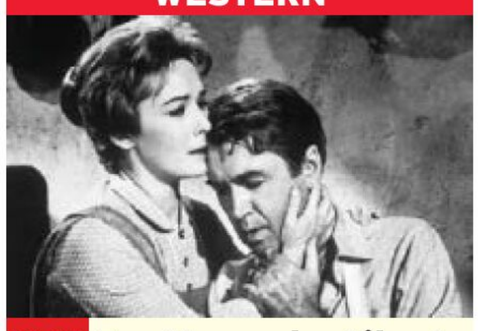

20.15 Der Mann, der Liberty Valance erschoss OO
USA 62. Mit John Wayne, SW Edmond O'Brien – Zur Beerdigung seines Freundes Tom kehrt Senator Stoddard (James Stewart) nach Shinbone zurück. Im Interview mit einem Reporter erinnert er sich an alte Zeiten und daran, wer den Banditen Liberty Valance erschoss. FSK: 12/**115 Min.**

22.20 Die gesetzlosen Drei
Western, USA 1967. Mit OO John Ireland, Virginia Mayo – Der Trapper Horn und der Indianeragent Stokes begleiten einen Wagentreck in die neue Heimat. Unterwegs sind sie nicht nur den Angriffen von Indianern ausgesetzt. FSK: 12/**80 Min.**

23.45 Die Pagode zum fünften Schrecken Thriller, GB / D / Lie / HK 67. Mit Robert Cummings FSK: 12/**78 Min.**

1.00 Und Jimmy ging zum Regenbogen Thriller, D 70 Mit A. Noury FSK: 12/**128 Min.**

3.15 Das verrückteste Auto der Welt Komödie, D 74 Mit R. Mark FSK: 6/**90 Min.**

4.50 Jedes Mädchen müßte heiraten SW Liebesfilm, USA 48. Mit C. Grant **82 Min.**

ABENTEUER

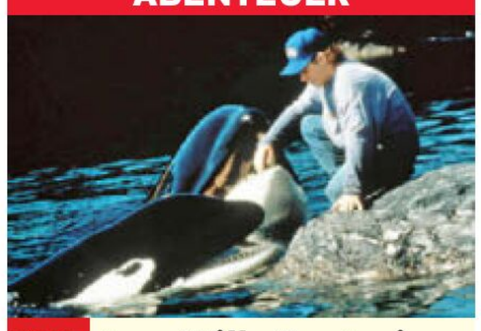

20.15 Free Willy 2 – Freiheit in Gefahr OO DD5.1
USA / F 1995. Mit Francis Capra, Michael Madsen – Zwei Jahre sind vergangen, seit Jesse (Jason J. Richter) dem Orca Willy zur Freiheit verholfen hat. Als vor der Küste ein Öltanker havariert und Willy in Lebensgefahr gerät, greift Jesse erneut ein. FSK: 6/**95 Min.**

21.50 Free Willy 3 – Die Rettung 8 OO DD5.1
Abenteuer, USA 1997 Mit Jason James Richter – Jesse erfährt, dass der Bestand der Orcas bedrohlich schrumpft. Er, sein Freund Randolph und Meeresbiologe Drew wollen der Sache auf den Grund gehen. **82 Min.**

23.20 Die Känguru-Chroniken
Komödie, D 2020 DD5.1 ! Mit Dimitrij Schaad **89 Min.**

0.55 Die Känguru-Verschwörung DD5.1 Komödie, D 2022 FSK: 6/**99 Min.**

2.35 Twilight – Biss zum Morgengrauen OO DD5.1
Fantasy, USA 2008. Mit K. Stewart FSK: 12/**117 Min.**

4.35 Das Geheimnis von La Mancha DD5.1 Animation, Arg / D / Span / GB 2024 Spr.: Marina Blanke **85 Min.**

MYSTERYTHRILLER

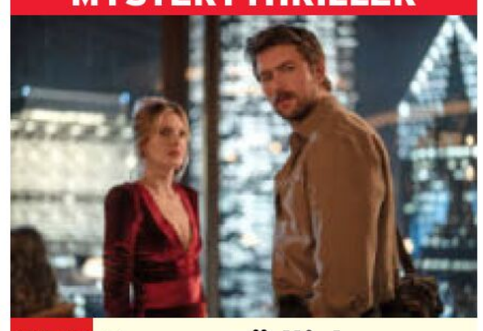

20.15 Drop – Tödliches Date OO DD5.1
USA / Irl 2025. Mit Violett Beane, Jacob Robinson – Nach einigen einsamen Jahren wagt sich die alleinerziehende Witwe Violet (Meghann Fahy) wieder mal auf ein Date. Der Abend mit Henry (Brandon Sklenar) verläuft gut – bis Violet beginnt, bedrohliche Nachrichten aufs Handy zu bekommen. FSK: 12/**92 Min.**

21.50 Black Bag – Doppeltes Spiel OO DD5.1 Thriller, USA 25. Mit Cate Blanchett – Die Geheimagentin Kathryn wird des Landesverrats beschuldigt. Ihr Mann, ebenfalls ein Geheimagent, muss sich zwischen der Loyalität gegenüber seiner Frau und seinem Land entscheiden. FSK: 12/**91 Min.**

23.30 Wolf Man OO DD5.1
Horror, USA / Irl / NZL 25 Mit C. Abbott FSK: 16/**99 Min.**

1.15 The Bikeriders OO DD5.1
Drama, USA 2023. Mit Austin Butler FSK: 12/**112 Min.**

3.15 The Monkey OO DD5.1
Horror, USA / GB / Kan 25 Mit T. James FSK: 16/**95 Min.**

4.55 Love Hurts – Liebe tut weh OO DD5.1 ⊠ Action, USA / Jap 2025 FSK: 16/**81 Min.**

NACHTS

MI

genial gelungen geht so grausig OO Zweikanal DD Dolby Surround DD5.1 Dolby Digital SW schwarz-weiß UT Untertitel Bildbeschreibung für Sehbehinderte
OnDemand Verfügbar bei Sky On Demand oder in der Mediathek des jeweiligen Senders ⊠ Jugendschutz-Vorsperre

WARNER TV FILM HD

6.00 **Kugeln sind sein Autogramm** ⊠ Action, USA 1968 Mit D.McCallum FSK: 16/**90 Min.**

7.30 **Dirty Harry V – Das Todesspiel** ⊠ Actionkrimi, USA 88 Mit P. Clarkson FSK: 16/**87 Min.**

9.05 **New York Für Anfänger** Komödie, GB 08. Mit Simon Pegg, Kirsten Dunst **107 Min.**

11.00 **Stichtag – Schluss mit gemütlich** Komödie, USA 10 Mit Jamie Foxx FSK: 12/**92 Min.**

12.40 **xXx: Die Rückkehr des Xander Cage** ⊠ Action, USA 2017. Mit Vin Diesel, Samuel L. Jackson FSK: 16/**103 Min.**

14.25 **Ocean's 8** Gaunerkomödie, USA 2018. Mit Sandra Bullock, Cate Blanchett – Eine Gruppe gewiefter Ganovinnen um Debbie Ocean plant, bei der Met-Gala eine sündhaft teure Halskette zu stehlen. **107 Min.**

16.20 **Unstoppable: Außer Kontrolle** Action, USA 10 Mit Denzel Washington, Chris Pine FSK: 12/**94 Min.**

18.00 **Jack Reacher** ⊠ Actionthriller, USA 2012 Mit Tom Cruise, Rosamund Pike – Der ehemalige Militärpolizist Jack Reacher wird gebeten, die Unschuld eines Heckenschützen zu beweisen. FSK: 16/**125 Min.**

sky one

6.15 **Magnum P.I.** ⊠ (1/6) Krimiserie, USA 2018 Post aus dem Jenseits

6.55 **Navy CIS** ⊠ (12/13–15) Krimiserie, USA 15. Die Ehre eines Helden / Der Mentor / Der russische Freund

9.15 **Blue Bloods – Crime Scene New York** ⊠ (14/5+6) Serie. Tote Pferde / Im Reich der Schatten

10.45 **Chicago Fire** ⊠ (4/8+9)

12.15 **The Rookie** ⊠ (1/6) Der Fall des Falken

13.00 **Yeliz & Jimi: We are Family ?!** Dokusoap, D 25

14.10 **Magnum P.I.** ⊠ (4/15+16) Krimiserie, USA 2022. Vergifteter Auftrag / Der Bombenleger

15.40 **Navy CIS** (12/13–15) Krimiserie, USA 2015. Die Ehre eines Helden / Der Mentor / Der russische Freund. Mit Mark Harmon

18.00 **Chicago Fire** ⊠ (4/10+11) Actionserie, USA 2015. Einer von uns / Pfad der Zerstörung

19.25 **The Rookie** ⊠ (1/7) Krimiserie, USA 2018 Hollywood auf Streife – Bishop und Nolan werden dazu verdonnert, den Starregisseur Rupert Payne mit auf Streife zu nehmen.

sky atlantic

5.40 **Barry** ⊠ (2/8)

6.15 **Halo** ⊠ (1/8+9) Serie. Loyalität / Wandlung

7.55 **Jett** ⊠ (1/3+4) Phoenix / Frank Sweeney

9.50 **Die Sopranos** ⊠ (3/9+10) Mafiaserie. Tony in der Schlangengrube / Der Weihnachtsmann läßt grüßen

11.35 **Sex and the City** ⊠ (2/17+18) Serie, USA 1999 Mädchen gegen Frauen

12.40 START **Sex and the City** ⊠ (3/1+2) 18-tlg. Serie, USA 2000. Wo Rauch ist ... / Sex und Politik. Mit Kim Cattrall

13.45 **Bored To Death** (2/7+8) Comedyserie, USA 2010. Hee oder sie? / Das Geheimnis des Stalkers

14.40 **Strike Back** ⊠ (6/5–8) Serie. Totentanz / Ein sinnloser Tod / Ein Geflecht aus Lügen / Verrat

18.00 **Sex and the City** ⊠ (2/17+18) Serie, USA 1999 Mädchen gegen Frauen

19.05 **Sex and the City** ⊠ (3/1+2) Serie, USA 2000 Wo Rauch ist ... / Sex und Politik. Mit Kim Cattrall – Charlotte und Samantha glauben, echte Helden kennengelernt zu haben. Doch Charlottes edler Ritter entpuppt sich als Schläger.

sky showcase

6.05 **Tierarzt Dr. Jeff – Der Rocky Mountain Doc** Reihe, USA 2017 (10+11) Unlucky Break / A Fighting Chance

7.40 **WaPo Bodensee** (2/3+4) Seidenstraße / Abgetaucht

9.20 **Die Rosenheim-Cops** ⊠ (22/12+13) Tödliches Wiedersehen / Die Neue und der Ex

11.00 **Murder by Medic** ⊠ Reihe, GB 2024 (4+5) Kimberly Saenz / William Davis

12.35 **Menschliches Versagen** Dokureihe, D / GB 2022 (4+5) Inferno auf der Ölbohrinsel / Ethiopian-Airlines-Flug 302

14.30 **Hubert und Staller** (7/16) Weiblich, böse, tot

15.20 START **Hubert und Staller** (8/1–3) 16-tlg. Serie, D 2019. Ein hochprozentiger Abgang / Mord an einer alten Eiche / Die Glücksbreze

18.00 **The Equalizer** ⊠ (5/11+12) Entführt / Der Piratenschatz – McCall und ihr Team starten eine Suchaktion: Ein kleiner Junge ist in einem Einkaufszen-trum verschwunden.

19.30 **S.W.A.T.** ⊠ (4/15) Großstadtdschungel – Das Team nimmt es mit Bankräubern auf, die sich medienwirksam als moderne Robin Hoods inszenieren.

sky krimi

5.20 **Die Rosenheim-Cops** (18/24) Krimiserie, D 2019

6.10 **Letzte Spur Berlin** (9/5+6) Krimiserie, D 2020

7.45 **Morden im Norden** ⊠ (4/16) Bernsteinfieber

8.35 **Morden im Norden** (5/1+2) Krimiserie, D 2018 Liebesblind / Dunkle Wasser

10.20 **Stralsund: Das Manifest** TV-Krimi, D 2021. Mit ⊠ Karim Günes FSK: 12/**89 Min.**

11.55 **Die Rosenheim-Cops** (18/22–24) Krimiserie. U. a.: Eine verhängnisvolle Spende / Ein Fall von Zauberei

14.20 **Adam Dalgliesh, Scotland Yard** (1/5+6) Krimiserie, ⊠ GB 2021. Der Beigeschmack des Todes (1+2)

16.00 **Stralsund: Medusas Tod** TV-Krimi, D 2021. Mit ⊠ Katharina Wackernagel, Leonard Carow FSK: 12/**90 Min.**

17.35 **Morden im Norden** (5/3+4) Krimiserie, D 2018 Zweite Chance / Tödliche Mitschuld. Mit Jürgen Uter

19.20 **Morden im Norden** ⊠ (5/5) Krimiserie, D 18. Hinter der Fassade. Mit Veit Stübner – Nachdem eine Frau tot in einer Sauna entdeckt wurde, führt die Spur zu Rasmus Haffner.

ACTION

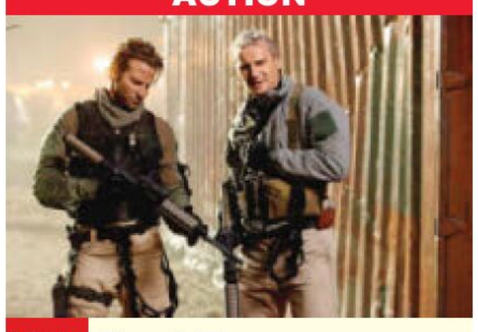

20.15 **Das A-Team – Der Film**

USA 2010. Mit Jessica Biel, Quinton Jackson, Sharlto Copley – Bei einer Mission werden Hannibal (Liam Neeson, r.), Face (Bradley Cooper), B. A. und Murdock zu einer langen Haft verurteilt, obwohl sie unschuldig sind. Nach der Flucht aus dem Gefängnis jagen sie die wahren Täter. FSK: 12/**113 Min.**

22.15 **The Drop – Bargeld** Thriller, USA 2014. Mit Tom Hardy, Noomi Rapace, J. Gandolfini – Der Barkeeper Bob versucht, sich von Problemen fernzuhalten. Doch der Überfall auf Cousin Marvs Bar und der Fund eines misshandelten Welpen bringen ihn unverschuldet in Schwierigkeiten. FSK: 12/**102 Min.**

0.05 **Ocean's Eleven** Gaunerkomödie, USA 2001. Mit George Clooney, Matt Damon, A. Garcia FSK: 12/**111 Min.**

2.00 **Lethal Weapon – Zwei stahlharte Profis** Actionthriller, USA 1987. Mit Mel Gibson, Danny Glover, Gary Busey FSK: 16/**105 Min.**

3.45 **Rush Hour** Actionkomödie, USA 98. Mit Jackie Chan, C. Tucker FSK: 12/**91 Min.**

KRIMISERIE



20.15 **The Rookie** ⊠ (1/8) USA 2018. Der Todeszeitpunkt – Bei einem Überfall auf einen Laden flüchten die Täter. Während der Verfolgung kommt es zu einem Schusswechsel. Dabei tötet John Nolan (Nathan Fillion, mit Mercedes Mason) einen der Täter.

20.55 **Chicago Fire** (4/12+13) Nach dem Sturm / Unter Beschuss – Als Herrmann vor Gericht gegen Freddy aussagen soll, tritt dessen Vater auf den Plan.

22.25 **Navy CIS** (12/13–15) Serie, USA 2015. Die Ehre eines Helden / Der Mentor / Der russische Freund – Kurz vor der Verleihung der „Medal of Honor" für seinen Einsatz im Afghanistan wird ein junger Navy-Lieutenant ermordet.

0.45 **Blue Bloods** (14/3+4) Serie, USA 24. Der Cowboy und der Heilige / Die Vergangenheit lebt

2.10 **The Comeback** (1/11–13) Serie, USA 2005 / Valerie ist zum Kotzen

3.40 START **The Comeback** (2/1) 8-tlg. Serie, USA 2014 Valerie ist Mallory Church

4.25 **Vice Principals** (2/7–9) Serie, USA 2017

DRAMASERIE



20.15 START **The Plot Against America** (1/1+2) 6-tlg. USA 2020. Der einsame Adler / Der Wille des Volkes – New York, 1940: Nach der Wahl von Charles Lindbergh zum US-Präsidenten wächst der Judenhass im Land. Familie Levin macht das Sorgen. Mutter Bess (Zoe Kazan) hat Bedenken, aus der jüdischen Gemeinde wegzuziehen.

22.15 **The Undoing** (1/1+2) Serie, USA 2020 Du ahnst es nicht / Wo ist Jonathan? – Grace und Jonathan Fraser leben ein scheinbar perfektes Leben, bis die Mutter eines Mitschülers ihres Sohnes ermordet wird. Da verschwindet Jonathan plötzlich.

0.05 **Strike Back** (6/5–8) Actionserie, GB / USA 2017. Totentanz / Ein sinnloser Tod / Ein Geflecht aus Lügen / Verrat

3.10 **Banshee – Small Town. Big Secrets.** (2/6+7) Serie, USA 14. Hals über Kopf / Kampfansage

4.45 **The House that Dragons Built** Dokureihe, USA 2022 (9) The Green Council

5.10 **Barry** (3/1) Serie. Vergebung für Jeff

ARZTSERIE

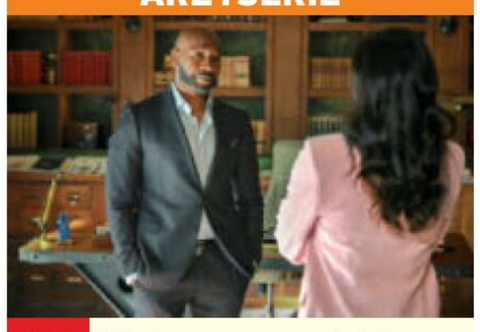

20.15 **Watson** (1/7) USA 2025. Zahnabdrücke Mit Eve Harlow – Watson (Morris Chestnut) und sein Team untersuchen eine Frau, die alle drei Minuten ihr Gedächtnis verliert. Unterdessen hat auch Watson selbst mit zunehmenden gesundheitlichen Problemen zu kämpfen.

21.00 **Watson** (1/8) A Variant of Unknown Significance – Eine alte Bekannte von Holmes tritt wieder in Watsons Leben: die Betrügerin Irene Adler. Ihr Sohn Angus wird nämlich mit einer Lähmung in die Klinik eingeliefert.

21.45 **Nord bei Nordwest: Canasta** TV-Krimi, D 2022 Mit Hinnerk Schönemann, Marleen Lohse **89 Min.**

23.15 **Mythenjagd weltweit – Den Fakten auf der Spur** (9+10) Der Dolch aus dem Weltall / Das Rätsel von Tunguska

1.00 **Farid – Magic Unplugged: Sports Edition** Malaika Mihambo (1/4)

1.25 **Hubert und Staller** (7/11) Waidgerecht

2.10 **Die Rosenheim-Cops** (22/12+13) Krimiserie, D 22

3.40 **WaPo Bodensee** (2/3+4)

TV-KRIMI



20.15 **Nord bei Nordwest: Canasta**

D 2022. Mit Marleen Lohse, Marion Kracht – Der Fahrer eines verunglückten Wagens lebt gerade noch lange genug, um mitzuteilen, dass sich in seinem Kofferraum eine Menge Geld befindet. Wagner (Jana Klinge) und Jacobs (Hinnerk Schönemann) haben einen neuen Fall. **89 Min.**

21.45 **Die Rosenheim-Cops** (18/25) Krimiserie, D 2019 Tödlicher Schlaf – Nach einer durchzechten Nacht finden sich drei Freunde in den Särgen eines Bestattungsinstituts wieder.

22.35 START **Die Rosenheim-Cops** (19/1+2) 27-tlg. Krimiserie, D 2019. Zu Tode gekuschelt / Eine sensationelle Entdeckung – Kuschel-Trainer Däubler wird tot auf aufgefunden. Stadler und Bach haben eine ganze Reihe Tatverdächtiger.

0.10 **Letzte Spur Berlin** (9/7+8) Krimiserie, D 2020

1.40 **Nord bei Nordwest: Canasta** TV-Krimi, D 2022 Mit Stephan Tölle **89 Min.**

3.10 **Morden im Norden** (5/5)

4.45 **Die Rosenheim-Cops** (19/1) Zu Tode gekuschelt

Sky Cinema-Paket Altersempfehlungen: 3 ab 3 Jahren

! Letzte Ausstrahlung **Serieninfo:** Sendungs- o. Folgentitel (1/2) = 1. Staffel / 2. Folge **HD** auch in HDTV empfangbar, nicht in allen Kabelnetzen verfügbar

MORGENS 14 – 20 15 NACHTS

sky crime

5.10 **Killer on the Line – Notruf Mord** ▶ (5–7)
7.25 **Hours to Kill** ▶ ⊠
9.00 **Der Unglücksbringer: Das Leben und die Tode des Robert Durst** Dokureihe ▶ OO DD5.1 ⊠
10.45 **Unfall, Selbstmord oder Mord** ▶ OO ⊠
12.15 **Blutige Familienbande** ▶ OO ⊠ Dokureihe
14.00 **Hours to Kill – Zeitachse des Todes** ▶ ⊠ Horror-Haus / Geheimnisse einer Mutter
15.35 **The Real Manhunter** ▶ Dokureihe. Die Ermordung von Allan Chappelow / Die Ermordung von Adrian Greenwood
17.10 **Unfall, Selbstmord oder Mord** ▶ OO ⊠ Dokureihe. Tödliche Augentropfen / Mysteriöse Überdosis
18.40 **Hours to Kill – Zeitachse des Todes** ▶ ⊠ Reihe. Unbekannter Besuch / Tödliche Sucht

DOKUREIHE

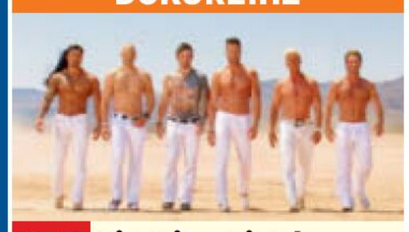

20.15 NEU **Sin City Gigolo: A Murder in Las Vegas** ▶ OO ⊠ 3-tlg. USA 2025 (1+2) Vom Star zum Täter / Heiler oder Mörder? – Ein brutaler Mord erschüttert Las Vegas: Eine Frau wird tot im Haus eines ehemaligen Reality-Stars und Gigolos (o.: Szene) gefunden. Die Polizei prüft mehrere Verdächtige.
22.05 **The Real Manhunter** ▶ U. a.: Die Ermordung von Allan Chappelow
23.40 **Der Trauerschwindler** Der Betrug / Seine ▶ Masche / Die Jagd
1.15 **Sin City Gigolo: A Murder in Las Vegas** ▶

sky documentaries

6.35 **Coast Guard Alaska – Rettung aus der Luft** ▶ (3–7) U. a.: Suche und Rettung / Nach Norden / Ruf der Wildnis
10.30 **Coast Guard Alaska** ▶ Reihe (1) In die Nacht
11.20 **Julius Caesar – Der Weg zum Diktator** ▶ Reihe, GB 2023 (1–3) Aufstieg / Macht / Fall
14.10 **Der XXL-Ostfriese** ▶ U. a.: SOS bei den Hamburg Freezers und auf zur Straußenfarm / Trip nach Mallorca und Romantik-Dinner auf dem Hanken-Hof
17.30 **Border Security: America's Front Line** Dokusoap, USA 2016
19.15 **Border Security: America's Front Line** ▶ – Ein Sondereinsatz in der JFK-Poststelle ist von Erfolg gekrönt: Den Beamten gelingt ein Coup im Kampf gegen synthetische Drogen.

DOKUREIHE



21.00 **Mythenjagd weltweit – Den Fakten auf der Spur** ▶ OO USA 20 (9) Der Dolch aus dem Weltall – Das Grab Tutanchamuns wurde 1922 von Howard Carter entdeckt. Dabei fand er auch einen Dolch. Immer wieder wurde vermutet, dass das Material aus dem Weltall stammt (o.: Szene).
21.50 **Mythenjagd weltweit** ▶ OO (10) Das Rätsel von Tunguska
22.40 **Rätselhafte Flugkatastrophen** ▶ (1+2) U. a.: Menschliches Versagen?
0.15 **Der XXL-Ostfriese** ▶ Dokusoap, D 2009

sky nature

6.15 **Kanada: Ein Jahr in der Wildnis** ▶ OO (1+2)
7.50 **Hunde außer Kontrolle** ▶ OO Dokureihe
8.35 **Tierarzt Dr. Jeff – Der Rocky Mountain Doc** ▶
10.10 **Animal Park: Zoo-Geschichten aus Longleat** ▶ OO Dokureihe
11.45 **Sri Lanka – Die Monsun-Insel** ▶ OO (5+6)
13.25 **Der Wilde Westen** ▶ OO Dokureihe, GB 2016 (3) Die Küste. Mit J. Norton
14.20 **Wildes Mexiko** ▶ OO Doku, GB 2017 (3) Sengender Norden
15.20 **Der Atlantik: Ein Jahr in der Wildnis** ▶ OO Dokureihe, GB 2017 (3+4) Sommer / Herbst
16.55 **Kanada: Ein Jahr in der Wildnis** ▶ OO Dokureihe, GB 2018 (1+2) Herbst / Winter
18.35 **Animal Park: Zoo-Geschichten aus Longleat** ▶ OO (4+5) Dokureihe, GB 2019

DOKUREIHE



20.15 **Taronga Zoo Hautnah** ▶ OO (2–4) Aus 2023 Rettung der Koalas / Koala-Aufzucht / Abkühlung – Cheftierarzt Larry (l.) untersucht im Rahmen eines Projekts sechs Koala-Populationen im Südosten Australiens. Im Taronga Zoo freuen sich die Tierpfleger über Nachwuchs bei den Zwergflusspferden.
22.40 **Zoo und so – Tierisch wild: Best of** ▶ OO Dokureihe, GB 2020 (6) Schlechte Manieren
23.30 **Fletchers' Family Farm** ▶ OO Dokusoap
1.10 **Taronga Zoo Hautnah** Dokureihe (2–4) ▶ OO

NATIONAL GEOGRAPHIC HD

5.10 **Sekunden vor dem Unglück** ◀▶ Dokureihe
5.55 **Mayday** ◀▶ Dokureihe
8.05 **Die verschollenen Schiffe des Zweiten Weltkriegs** ◀▶ Reihe
9.35 **Mayday** ◀▶ Dokureihe
11.05 **Ice Road Rescue** ◀▶
11.50 **Mega-Bauwerke** ◀▶
12.40 **Mayday** ◀▶ U. a.: Rätsel um EgyptAir-Flug 804
14.10 START **Hurrikan Katrina: Wettlauf gegen die Zeit** ◀▶ Reihe, USA 25 Ein Sturm zieht auf / Worst-Case-Szenario
15.35 **Mysterien der Menschheit** U. a.: Maria Magdalena
17.10 **Die verschollenen Schiffe des Zweiten Weltkriegs** ◀▶ Iron Bottom Sound: Friedhof des Pazifiks
17.55 **Prison Breaks** ◀▶ Schlüssel zur Freiheit
18.45 **Schmugglern auf der Spur** Darknet-Schmuggler / Über Bord

DOKUFILM



20.15 **Mission Mars 2020** USA 2020 – Am 30. ◀▶ Juli 2020 schickte die NASA den Rover Perseverance (o.) zum Mars. Gezeigt wird, wie dieses außergewöhnliche Fahrzeug und viele andere technische Gerätschaften der Expedition entstanden. 84 Min.
21.40 **Space X: Die Reise zum Mars** ◀▶ Doku, USA 2018
22.30 **Der weiße Hai: Die Geschichte hinter dem Blockbuster** ◀▶
23.55 **Enthüllt: Geheimnisse der Meere** ◀▶ Reihe, GB / Aus 2019. Verschollene Flugzeuge
0.40 **Mayday – Best of** ◀▶

NAT GEO WILD HD

6.15 **Der unglaubliche Dr. Pol** Dokusoap, USA 21
8.25 **Der unglaubliche Dr. Pol** Dokusoap, USA 20 U. a.: Auf großem Fuß
9.55 **Der unglaubliche Dr. Pol** ◀▶ Dokusoap, USA 20. Eingebildete Gans / Heile, heile Emu / Freitag der 13. / Hokus-Pol-Kus / Angefahren
13.35 **Der unglaubliche Dr. Pol** ◀▶ Dokusoap, USA 2020. Lebe wohl, Dr. Pol! / Hunde, die golfen, beißen nicht
15.05 **Der unglaubliche Dr. Pol** ◀▶ Dokusoap, USA 2021. Komme, was Wolle / Dr. Bibber / Neu geboren und jung geblieben / Eis-Kalb / Die drei kleinen Schweinchen
18.45 **Der unglaubliche Dr. Pol** ◀▶ Dokusoap, USA 2014. Den letzten beißen die Hunde / Talk Turkey To Me

DOKUSOAP

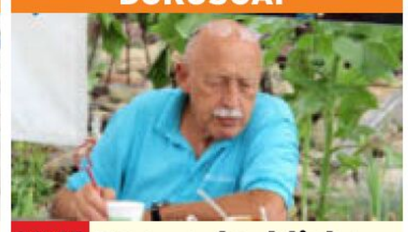

20.15 **Der unglaubliche Dr. Pol** ◀▶ USA 13. Ziegen außer Rand & Band – Es ist Jahrmarkt und dort hat Dr. Pol (o.) auch abseits der Sprechstunde alle Hände voll zu tun. Doch auch Dr. Brenda langweilt sich nicht. So steckt in der Speiseröhre von Ziege Timmy ein Fremdkörper.
21.00 **Zoogeflüster** ◀▶ Willkommen in der Familie!
21.45 **Dr. Ks tierische Notaufnahme** Dokusoap
22.30 **Der unglaubliche Dr. Pol** ◀▶ Dokusoap U. a.: Frei Schnauze
0.00 **Giganten unter Wasser** ◀▶ Reihe, Kan 2024

THE HISTORY CHANNEL

5.40 **Oak Island – Fluch und Legende** Reihe
6.30 **Ancient Aliens** Reihe
9.30 **Auf den Spuren des Unerklärlichen** Reihe
11.05 **Das Unerklärliche** Dokureihe, USA 2023
12.40 **History's Greatest Mysteries** Das Ungeheuer von Loch Ness / Der Zodiac-Killer
14.10 **The Proof is Out There – Alien Edition** Dokureihe, USA 2024 Verordnete Vertuschung / Kosmische Beweise. Moderation: Tony Harris
15.40 **Das Unerklärliche** Reihe, USA 2023. Verlorene Erfindungen / Die Verschwundenen Mit William Shatner
17.10 **Ancient Aliens** Reihe, USA 2020. Das galaktische Schlüsselloch / Giganten des Meeres / Unglaubliche Artefakte / UFO-Pioniere

DOKUREIHE



20.15 NEU **Das Geheimnis der Skinwalker Ranch** USA 25. Radar-Hinweise – Als das Team ein modernes Radargerät hoch über der Skinwalker Ranch (o.) einsetzt, kommen schockierende neue Hinweise über die Blase und das, was sich möglicherweise im Inneren der Mesa befindet, zum Vorschein.
21.05 **Secrets Declassified** Reihe. Spionagetechnik
21.55 NEU **Das Unerklärliche** Dokureihe, USA 2025 Geheimnisse des Bürgerkriegs / Mysterien der Wikinger
23.35 **Unser grüner Planet**
0.30 **Schätze unter Wasser**

MI

BEATE UHSE TV HD

20.15 **Herbstgefühle** ⊠ (10) Erotikserie, D / Span / Rus 2020. Karry Slot
20.45 **Der Klang der Karibik** TV-Erotik, Span 2024 Mit Ray Dimarco FSK: 16
21.40 **Tuchfühlung** ▶ ⊠ TV-Erotik, GB / Ung 25. Mit M. Chanelle FSK: 16/75 Min.
22.55 **Tension** ⊠ (1/1) Lecken
23.15 **Girls lieben Girls** ▶ (5) START Erotikserie, Tschechien 2022. Clara und Lottie
23.40 **Meine Frau, meine Geliebte** TV-Erotik, Kan / USA 2024 85 Min.
1.05 **altSHIFT** (8) Beats
1.20 **Lustwichteln** ▶ (1/1)
1.45 **Big Tit Milfs** ▶ (4) Erotikserie. After Work
2.05 **The Love Hotel** Erotik, Span / Ung 2022. Mit Geishakyd FSK: 18/125 Min.
4.10 **Erotische Massage** (1) START Erotikserie, Tschechien / D 2023. Po Session

MOTORVISION+

14.45 **Grüne Welle** Magazin
15.15 **Australian Drag Racing Championship**
16.00 **Biker Lifestyle**
16.30 **Gearing Up** Magazin
16.55 **4x4 – Allrad-Magazin**
17.25 **Alpen Marathon** Reihe
17.55 **Bike World** OO
18.20 **Perfect Ride** Magazin
18.50 **Supercars** Magazin
19.15 **Road Wars** OO
20.05 **Australian Motocross Championship** MX2 & MX3, Gillman Motocross Track, South Australia
21.05 **Australian Boat Racing**
22.00 **Australian Circuit Boat Racing** OO
22.50 **Class 1 Offshore Championship** OO
23.20 **P1 Offshore Championship** Lake of the Ozarks Shootout, Missouri
23.45 **AquaX Championship**
0.30 **Cars + Life** Magazin
1.00 **Infomercial**

CARTOON NETWORK

14.30 **Die wunderbar schräge Welt von Gumball** ▶ 6
14.55 **Gumball** 7 Animation
15.20 **Looney Tunes Cartoons** 6 Trickserie
15.50 **Tiny Toons Looniversity** ▶ 6 Trickserie
16.20 **Lana Longbeard** 6
16.45 **Teen Titans Go!** 8
17.10 **Die wunderbar schräge Welt von Gumball** ▶ 6
17.40 **Clarence** 8 Zeichentrick
18.10 **Craig of the Creek** 6
18.35 **Lana Longbeard** 6
19.05 **Tiny Toons Looniversity** ▶ 6 Trickserie
19.30 **Teen Titans Go!** 8
20.00 **Die wunderbar schräge Welt von Gumball** ▶ 6
20.30 **Gumball** 7 Animation
21.05 **Teen Titans Go!** 8
21.55 **Die wunderbar schräge Welt von Gumball** ▶ 6
22.20 **Gumball** 7 Animation
22.45 **Adventure Time** 8
23.30 **Regular Show** 8 Trick

CARTOONITO

10.25 **Grizzy und die Lemminge** ▶ 6 Animation
11.20 **Tom und Jerry** 6 Trick
12.15 **Mr. Bean** ▶ 7 Trickserie
14.30 **Lamput** 4 Trickserie
15.00 **Bugs Bunnys Baumeister** ▶ 5 Animation
15.30 **Batwheels** ▶ 6 (1/1) START 38-tlg. Trick, USA 2022
16.00 **Tom und Jerry** 6 Trick
16.55 **Mr. Bean** ▶ 7 Trickserie
17.45 **Tom & Jerry Gokko** 4
17.55 **Grizzy und die Lemminge** ▶ 6 Animation
18.45 **SuperThings: Rivalen von Kaboom – Kazoom-Power** ▶ 5
19.00 **Tom und Jerry** ▶ 6
20.00 **Mr. Bean** 7 Trickserie
20.55 **Grizzy und die Lemminge** ▶ 6 Animation
22.00 **Batwheels** ▶ 6 Trick
22.50 **Bugs Bunnys Baumeister** ▶ 5 Animation
23.45 **Tom und Jerry** ▶ 6
0.40 **Ella im Weltall** 5 Trick

NICK TOONS

5.00 **SpongeBob** 6 UT Trick
6.45 **Kamp Koral: SpongeBobs Kinderjahre** 6 UT
7.30 **Die Casagrandes** 6 UT
8.15 **Bei den Louds** 6 UT
9.30 **Die Abenteuer der Teenage Mutant Ninja Turtles** 9 UT Trickserie
9.50 **Die Patrick Star Show** 6 UT Trickserie
10.15 **Kamp Koral: SpongeBobs Kinderjahre** 6 UT
11.05 **Bei den Louds** 6 UT
12.00 **Cosmo & Wanda: Ein neuer Wunsch** 6 UT
12.20 **SpongeBob** 6 UT Trick
12.55 **Kamp Koral: SpongeBobs Kinderjahre** 6 UT
13.30 **Bei den Louds** 6 UT
14.30 **Sonic Prime** 6 UT
15.00 **SpongeBob** 6 UT Trick
16.00 **Die Patrick Star Show** 6 UT Trickserie
16.45 **Bei den Louds** 6 UT
17.15 **Cosmo & Wanda: Ein neuer Wunsch** 6 UT
17.35 **Sonic Prime** 6 UT
18.00 **SpongeBob** 6 UT Trick
18.50 **Kamp Koral: SpongeBobs Kinderjahre** 6 UT Animation. Krabsy der Clown / Völkerball-Tag
19.15 **SpongeBob** 6 UT Trick, USA 2016. Meuterei auf der Krusty / Auf den Zahn gefühlt
19.35 **Bei den Louds** 6 UT Trick. Eine ungewöhnliche Freundschaft / Alter Knochen, junger Hund / Der große Streich / Opernsänger Gus
20.30 **Cosmo & Wanda** 6 UT Trickserie, USA / Kan 14 Verrückt in der Vergangenheit / Ab ins Klo
21.05 **Die Pinguine aus Madagascar** 8 UT
21.55 **Kung Fu Panda** 6 UT
22.15 **SpongeBob** 6 UT Trick
0.15 **Transformers Earth Spark** 8 UT Animation

genial gelungen geht so grausig OO Zweikanal ◀▶ Dolby Surround DD5.1 Dolby Digital SW schwarz-weiß UT Untertitel Bildbeschreibung für Sehbehinderte
▶ OnDemand Verfügbar bei Sky On Demand oder in der Mediathek des jeweiligen Senders OmU Original mit Untertiteln HD auch in HDTV empfangbar ⊠ Jugendschutz-Vorsperre

UNIVERSAL TV HD

5.00 Dr. House OV (4/11+12)
6.30 Bones OV ⊠ (6/23)
7.15 Bones ⊠ (7/1–3) 13-tlg. Serie, USA 2011. U. a.: Letzte Erinnerungen in einem flachen Grab
START
9.35 Chicago Med OV ⊠ (1/8–10) Arztserie
11.50 Chicago P.D. OV ⊠ (7/6+7) Krimiserie. Blutopfer / Harter Stoff
13.20 Hawaii Five-0 OV ⊠ (6/13–17) Mein liebster Feind / Unglück im Glück / Der Parkplatzwächter / Eine haarige Angelegenheit / Das Schmetterlingstattoo
17.10 Bones OV ⊠ (6/23) Vom Vergehen und Werden
17.55 Bones ⊠ (7/1–3) Letzte Erinnerungen in einem flachen Grab / Eine faszinierende Frau als Futter / Der Plastik-Prinz und die Tote in Plastik – Ein paar Paintballspieler entdecken die Leiche einer Frau.

KRIMISERIE



20.15 Navy CIS: Hawaii ⊠ (1/7+8) USA 2021. Auf gar keinen Fall / Es ist kompliziert – Nach einem aufsehenerregenden Einsatz ist die Rettungsschwimmerin Tracy (Ashleigh LaThrop) zu einer lokalen Berühmtheit geworden. Kurze Zeit später wird ihr Freund ermordet.
21.40 Navy CIS: Hawaii OV ⊠ (1/9) Krimiserie. Der Weg zur Wahrheit
22.25 Chicago P.D. OV (7/6+7) Krimiserie. Blutopfer / Harter Stoff
23.55 Chicago Med OV (1/8–10) Arztserie
2.05 Dr. House OV 16 ⊠ (4/13–16) Klinikserie

WARNER TV COMEDY HD

5.15 Die Nanny (2/4–6)
6.35 Friends (3/9–12)
8.15 Die Nanny (2/7–10)
10.05 The Middle (2/11–14) U. a.: Die Revolution / Der Nebenjob
11.45 Friends (3/13–16) Serie Nichts als Freunde? / Geld oder Freundschaft / Kurzschluss / Der Seitensprung
13.30 Young Sheldon (4/12–15) Comedyserie
14.55 The Middle (2/15–18)
16.35 Two and a Half Men (6/7–9) Serie. Alles einsteigen / Pinocchios Mund / Mali-Buh
17.50 2 Broke Girls (1/7+8) Comedyserie, USA 2011. Nicht hübsch genug / Der Messie
18.40 The Big Bang Theory (4/15–18) Comedyserie, USA 2011. Der Mann der Stunde / Ich bin nicht deine Mutter! / Das Juwel von Mumbai / Herz zwei

COMEDYSERIE



20.15 Two and a Half Men (6/10–12) USA 2008 Der Schwachkopf kriegt ein Auto / Ein Sarg ist keine Sonnenbank / Sie können jederzeit rein. Mit Jon Polito – Evelyn will Jake (Angus T. Jones) das College finanzieren, doch es ist nicht leicht herauszufinden, welchen Beruf er ergreifen könnte.
21.25 2 Broke Girls (1/9+10) Comedyserie. Johnny und Cash / Elfenterror
22.15 Harley Quinn (4/5+6)
23.10 Robot Chicken
START (10/1–4) 20-tlg. Trickserie, USA 2019
0.00 The Big Bang Theory (3/5–8) Comedyserie

WARNER TV SERIE HD

5.00 NTSF:SD:SUV (2/8)
5.10 Daktari (2/27) Abenteuerserie. Zenobia
6.00 Mord ist ihr Hobby (1/14–19) Serie. U. a.: Gefährliche Kreuzfahrten / Der tödliche Pfeil
11.05 Unsere kleine Farm (9/12–15) U. a.: Doktor Marvins letzter Patient / Der Patriarch
14.30 Unsere kleine Farm (9/16) Familienserie Gift für den Körper (1)
15.25 Rizzoli & Isles (7/5+6) Krimiserie. Im Schatten des Zweifels / Geister
16.55 Navy CIS (18/2+3) Serie. Der Beginn einer wunderbaren Freundschaft / Der Schatz am Ende der Welt
18.30 Fringe (1/14+15) Das Manifest / Ohne Worte – Olivia erfährt, dass David aus seinem Gefängnis in Deutschland ausbrechen konnte und nun in den USA weilt.

KRIMISERIE

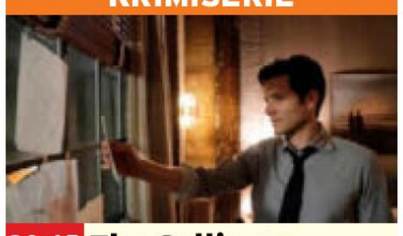

20.15 The Calling ⊠ (1/3+4) USA 2022. Abgründe / Der Bruch – Dania entdeckt, dass ihr Mann sehr persönliche und brisante Texte von Vincent in seinen Kurzgeschichten verarbeitet hat und beginnt, ihn zu verdächtigen. Janine möchte derweil mehr über Avi (Jeff Wilbusch) herausfinden.
21.55 Die zwei Seiten des Abgrunds
START (1/1+2) 6-tlg. Krimiserie, D 2023 Die Nacht findet Dich / Stadt ohne Himmel
23.30 Navy CIS (19/4–6) U. a.: Naktok Bay / Seltsame Begegnungen
1.50 Fringe (1/14+15) Serie

13TH STREET HD

5.00 Law & Order: Organized Crime OV (2/4)
5.40 Superhero Kurzfilm
5.55 Navy CIS OV ⊠ (21/7)
6.40 Law & Order (20/16–18)
8.55 Law & Order: Special Victims Unit OV ⊠ (21/10–15) Serie. U. a.: Nicht zu fassen (2) / Racheengel / Die lange Nacht / Die Kämpferin
13.25 Law & Order (20/19–21) Serie, USA 10. Was Frauen wollen / Steuern zahlen die anderen / Geld im Blut
15.40 Criminal Minds OV ⊠ (11/16–20) Krimiserie, USA 2016. Derek / Der Sandmann / Die rote Tür / Wir kennen uns aus London / Transformation. Mit S. Moore
19.25 Navy CIS OV ⊠ (21/8) Serie. Ein schlagendes Herz – Entführung eines Herzchirurgen: Nur wenig später wird seine Leiche gefunden.

KRIMISERIE



20.15 Hawaii Five-0 OV ⊠ (7/18+19) USA 2017 Hochexplosiv / Dunkle Stunden – Der islamistische Terrorist Desmond Abati betreibt im Dschungel ein Terrorcamp und baut dort eine Bombe. Danny (Scott Caan, r.) und Steve (Alex O'Loughlin) wollen das Camp hochgehen lassen.
21.45 Hawaii Five-0 OV ⊠ (7/20+21) Serie, USA 17 Alte Schule / Chicago
23.15 Navy CIS OV (21/8) Ein schlagendes Herz
0.00 Law & Order (20/19–21) U. a.: Was Frauen wollen / Steuern zahlen die anderen

SYFY HD

5.20 Akte X OV ⊠ (7/6) Serie
6.05 Van Helsing OV ⊠ (1/7–9) Horrorserie
8.25 La Brea OV 16 ⊠ (1/3+4) Abenteuerserie
10.00 Stargate Atlantis OV (3/12–14) Sci-Fi-Serie
12.20 Stargate: SG-1 OV (8/3–5) Serie. Colonel Vaselov / Stunde der Bewährung / Soren
14.40 Akte X OV ⊠ (7/7+8) Mysteryserie, USA / Kan 2000. Tor zur Hölle / Der Unglaubliche Maleeni. Mit Lisa Arch
16.15 Akte X OV ⊠ (7/9+10) Mysteryserie, USA / Kan 2000. Schlangen / Alte Seelen (1)
17.55 Stargate Atlantis ⊠ (3/12–14) Sci-Fi-Serie Die Warnung / Kolyas Ende / Rodney's Tao Mit J. Flanigan – Teyla wird von Geistern der getöteten Antiker heimgesucht. Scheinbar wollen sie sie warnen.

HORROR



20.15 Arachnophobia ⊠ USA 1990. Mit Julian Sands – Eine gefährliche Spinnenkreuzung tötet die Bewohner einer Kleinstadt. Der Arzt Dr. Ross Jennings (Jeff Daniels) muss erkennen, dass sich das Zentrum der Bedrohung in seiner Scheune verbirgt. FSK: 16/**98 Min.**
22.00 Sci Xpert Dokureihe Einstein-Rosen Brücke
22.05 Sci Xpert Reihe, D 07 Temperatur im Weltall
22.15 Stargate: SG-1 OV (8/3–5) Serie. Colonel Vaselov / Stunde der Bewährung / Soren
0.35 Stargate Atlantis OV (3/12–14) Sci-Fi-Serie

PRIME

Prime ist der neue lineare TV-Sender von Prime Video. Mitglieder finden ihn im Live-TV-Bereich ihrer Prime Video-App.

10.50 Bibi & Tina UT (1/1+2)
11.50 Modern Love UT
START (2/1–3) 8-tlg. Dramaserie, USA 2021
13.30 Secret Level UT (1/11+7) Animationsserie
14.00 Puppy Love UT Komödie, USA 2023 Mit Lucy Hale, Grant Gustin FSK: 12/**109 Min.**
15.50 Bliss UT Drama, USA 2021. Mit Salma Hayek, Madeline Zima, Owen Wilson FSK: 12/**104 Min.**
17.40 Secret Level UT (1/9)
18.00 Good Omens UT (2/1)
START 6-tlg. Fantasyserie, GB / USA 2023. Kapitel 1: Nackte Tatsachen
18.50 Secret Level UT (1/10)
19.10 Good Omens UT (2/2) Fantasyserie
20.05 Secret Level UT (1/8) Animationsserie

COMEDYSERIE



20.15 The Marvelous Mrs. Maisel UT (1/1) USA 2017. Pilot – New York, 1958: Als ihr Leben eine überraschende Wendung nimmt, muss sich Midge Maisel (Rachel Brosnahan) neu orientieren, und ihre Wandlung von der Hausfrau zu Komikerin stößt auf Befremden.
21.15 The Man in the High Castle UT (1/7) Sci-Fi-Serie, USA 2015. Die Stunde der Wahrheit
22.15 Which Brings Me to You Romanze, USA 2023 FSK: 12/**100 Min.**
23.55 Secret Level UT (1/1)
0.15 Jan Ullrich – Der Gejagte Reihe (3+4)

sky replay

5.20 Euphoria OV 16 ⊠ (1/4) Dramaserie, USA 2019. Wendepunkt?
6.15 True Blood OV ⊠
START (5/1–3) 12-tlg. Mysteryserie, USA 12. Zeit der Veränderung / Autorität gewinnt immer / Sein und Werden
9.05 Euphoria OV 16 ⊠ (1/5+6) Dramaserie, USA 2019. Nichts davon ist wahr / Nächste Episode. Mit Zendaya
10.50 The Wire OV ⊠ (2/7+8) Krimiserie, USA 2003 Wer sich treu bleibt / Zurück zu den Wurzeln
12.50 Blue Bloods – Crime Scene New York OV (12/18–20) Krimiserie
15.05 Blue Bloods – Crime Scene New York
START OV ⊠ (13/1) 21-tlg. Krimiserie, USA 2022. Nachts durch die Stadt
15.45 Criminal Intent – Verbrechen im Visier OV ⊠ (6/4–9) Krimiserie, USA 2006. 22 Stiche / Blutiger Freundschaftsdienst / Maskerade / Denkzettel / Kriegsverbrechen / Blutrache
20.15 Blue Bloods – Crime Scene New York OV (12/18) Krimiserie, USA 22. Falsche Hoffnungen
20.55 Blue Bloods – Crime Scene New York OV (12/19+20) Krimiserie, USA 2022. Der Held war high / Drei Musketiere
22.25 Blue Bloods – Crime Scene New York OV (13/1) Krimiserie
23.10 Criminal Intent – Verbrechen im Visier OV (6/4–9) Krimiserie
3.30 Art in the City Dokureihe, D 2016 (1)
4.20 Euphoria OV 16 (1/5)

AXN WHITE HD

5.30 Doc – Es liegt in deinen Händen (3/14)
6.35 Kaminfeuer 30
7.15 Candice Renoir (5/5)
8.10 Grand Hotel (2/24)
8.55 Sanditon (1/3) Serie
9.40 Candice Renoir (5/5)
10.35 Grand Hotel (2/24)
11.20 Murdoch Mysteries (5/6+7) Krimiserie
12.55 Candice Renoir (5/5)
13.50 Grand Hotel (2/24)
14.35 Murdoch Mysteries (5/6+7) Who Killed the Electric Carriage / Stroll on the Wild Side
16.10 Candice Renoir (5/5) Große Übel bedürfen starker Heilmittel
17.05 Grand Hotel (2/24) Die letzte gute Tat
17.50 Sanditon (1/3) Serie
18.40 Murdoch Mysteries (5/6+7) Who Killed the Electric Carriage / Stroll on the Wild Side
20.15 Hotel Portofino (1/3+4) Dramaserie, GB 2022. Invitations / Uncoverings – Während sich die Honoratioren Portofinos zum Tee im Hotel befinden, bietet Cecil Jack Turner ein mutmaßlich wertvolles Gemälde an.
22.05 Marokko: Liebe in Zeiten des Krieges (1/2) Dramaserie, Span 2017 Wir sind Helden
23.20 Grand Hotel (3/19) Serie. Aufgeflogen
0.05 Mrs. Miracle 2 – Ein zauberhaftes Weihnachtsfest TV-Fantasykomödie, Kan 2010. Mit Doris Roberts **88 Min.**
1.30 Marokko: Liebe in Zeiten des Krieges (1/2)
2.45 Grand Hotel (3/19)
3.35 Hotel Portofino (1/3+4) Dramaserie

AXN BLACK HD

5.30 Unforgettable (2/1)
6.25 Gomorrha (4/8) Dramaserie, It / D 2019
7.10 Unforgettable (2/2) Krimiserie, USA 2013
7.50 Yellowstone ⊠ (4/6) Westernserie, USA 2021
8.40 The Blacklist ⊠ (8/19–22) Actionserie, USA 21
11.30 The Blacklist ⊠ (9/1)
START 22-tlg. Actionserie, USA 2021. Der Schinder (Nr. 45). Mit James Spader
12.10 Sea Patrol (1/11+12) Actionserie, Aus 2007 Blutdiamanten / In letzter Sekunde
13.40 Unforgettable (2/2) Krimiserie, USA 2013 Wer ist Mr. Kilborn?
14.20 The Blacklist ⊠ (8/19–22) Actionserie, USA 2021. Balthazar „Bino" Baker (Nr. 129) / Godwin Page (Nr. 141) / Wie alles begann / Das Erbe
17.15 The Blacklist ⊠ (9/1) Actionserie, USA 2021 Der Schinder (Nr. 45)
17.55 Sea Patrol (1/11+12) Actionserie, Aus 2007 Blutdiamanten / In letzter Sekunde
19.25 Yellowstone ⊠ (4/6) Westernserie, USA 21 Ich will wie er sein
20.15 Chicago P.D. ⊠ (11/5) Krimiserie, USA 2024 Im Bruchteil einer Sekunde. Mit J. Beghe
20.55 Sea Patrol (3/2+3) Actionserie, Aus 2009 Affentheater / Menschenhandel
22.25 Almost Paradise (2/8+9) Actionserie Uncoupled / Old Times
0.00 Sea Patrol (1/11+12)
1.25 Chicago P.D. (11/5)
2.05 Sea Patrol (3/2+3)
3.40 Almost Paradise (2/8+9) Actionserie

MORGENS 14 | 20 15 NACHTS | MI

Sky Cinema-Paket ! Letzte Ausstrahlung
Altersempfehlungen: 3 ab 3 Jahren **Serieninfo:** Sendungs- o. Folgentitel (1/2) = 1. Staffel / 2. Folge Aktuelle Programminfos und -änderungen auf **www.tvdigital.de**

MORGENS 14 – 20 15 – NACHTS

CRIME+ INVESTIGATION

- 7.10 **Witness to Murder – Digitale Zeugen**
- 8.00 **Teuflische Nachbarn**
- 8.50 **Vor Gericht** Dokureihe
- 9.40 **24 Stunden bis zum Mord** Dokureihe
- 10.30 **Deadly Women**
- 12.15 **Mordkommission New Orleans** Dokusoap
- 13.05 **Witness to Murder**
- 13.50 **Expert Witness** Reihe
- 14.20 **Cold Case Files** Dokureihe, USA 2024 Der Grim Sleeper (1+2)
- 16.00 **The First 48** Dokureihe, USA 2022 Der tödliche Trip
- 16.50 **Vor Gericht** Dokureihe, USA 21. Der Fall 1979
- 17.40 **24 Stunden bis zum Mord** Dokureihe, Kan 2023 Mord kalt serviert
- 18.30 **Vermisst und ermordet** Dokureihe, GB 2022. Joanna Simpson
- 19.20 **Vermisst und ermordet** Dokureihe, GB 2022 Mary Jane Mustafa

DOKUREIHE



- 20.15 **Imperfect Murder** USA 2021. Debbie Masters Baker / Hearn Slover – Der Mord an einer weiteren Frau trägt dazu bei, den Mörder von Debbie Masters Baker zu finden. Zusammen mit neuen Beweisen (o.: Szene) sind die Ermittler schließlich in der Lage, den wahren Täter ausfindig zu machen.
- 21.55 **The First 48** Dokureihe. Der tödliche Trip
- 22.45 **Secrets of the Hells Angels – Ein Leben für den Club** Undercover
- 23.35 **Cold Case Files – Mord in den Südstaaten** Dokureihe
- 0.25 **Teuflische Nachbarn**

ROMANCE TV

- 9.05 **Der Ranger – Paradies Heimat: Vaterliebe** TV-Drama, D 18. Mit P. Danne FSK: 6/**88 Min.**
- 10.40 **Familie Dr. Kleist** (7/12)
- 11.30 **Das Geheimnis der Villa Sabrini** TV-Liebesfilm, D 2012 FSK: 12/**89 Min.**
- 13.05 **Rosamunde Pilcher: Herzensfragen** TV-Liebesfilm, D 11 FSK: 6/**89 Min.**
- 14.40 **Rosamunde Pilcher: In der Mitte eines Lebens** TV-Melodram, D / Ö 2012. Mit Marijam Agischewa **89 Min.**
- 16.10 **Frühling: Flüsternde Geister** TV-Drama, D 2023. Mit Simone Thomalla, Jan Sosniok, K. Ferkic FSK: 6/**88 Min.**
- 17.45 **Inga Lindström: Sommer in Norrsunda** TV-Liebesdrama, D 2008 Mit Ina Paule Klink, M. Meyer FSK: 12/**88 Min.**
- 19.20 **Familie Dr. Kleist** (7/13) Familienserie, D 2018. Handwerkerehre

TV-KOMÖDIE



- 20.15 **Der Heiratsschwindler und seine Frau** D 2012. Mit Gisela Schneeberger – Der Heiratsschwindler Herbert Krugschenk (Armin Rohde) plant den großen Coup: Samt Sohn Sigi reist er in die Schweiz, um sich an reiche Witwen heranzumachen. FSK: 6/**89 Min.**
- 21.50 **Matze, Kebab und Sauerkraut** TV-Komödie, D 2020. Mit Omar El-Saeidi FSK: 6/**89 Min.**
- 23.20 **Familie Dr. Kleist** (7/13) Handwerkerehre
- 0.15 **Eltern und andere Wahrheiten** TV-Komödie, D 2017 **86 Min.**

HEIMAT KANAL

- 8.05 **Die Bergretter** (13/8)
- 8.55 **Da kommt Kalle** 8 (3/11) Serie. Dr. Hot
- 9.45 **Der Landarzt** (5/9)
- 10.35 **Großstadtrevier** (2/1) Krimiserie
- 11.30 **Königlich Bayerisches Amtsgericht** (1/2) Serie
- 12.00 **Musikparade** Show
- 12.45 **Hans-Jürgen Bäumler im Interview** Talk
- 13.05 **Steiners Theaterstadl** Komödie, D 1994. Das Millionenbett. Mit W. Frey **94 Min.**
- 14.45 **Mikosch rückt ein** Komödie, D 52. Mit G. Thomalla FSK: 12/**98 Min.**
- 16.30 **Tausend Takte Übermut** Musikkomödie, D 1965 FSK: 12/**92 Min.**
- 18.05 **Der Landarzt** (5/10) Familienserie, D 1993 Jugendsünden
- 18.55 **Königlich Bayerisches Amtsgericht** (1/3) Gerichtsserie. Die Drud
- 19.25 **Da kommt Kalle** 8 (3/12) Kohle im Kamin

ABENTEUER



- 20.15 **Der Schinderhannes** D 1958. Mit Christian Wolff – Die französischen Besatzer und der deutsche Landadel knechten die Bauern. Das will sich Johannes Bückler (Curd Jürgens), Schinderhannes genannt, nicht gefallen lassen. FSK: 12/**114 Min.**
- 22.10 **Alles für Papa** SW Komödie, D 1953. Mit J. Matz FSK: 16/**90 Min.**
- 23.45 **Der Landarzt** (5/10) Serie. Jugendsünden
- 0.35 **Königlich Bayerisches Amtsgericht** (1/3) Gerichtsserie. Die Drud
- 1.00 **Großstadtrevier** (2/2) Feine Gesellschaft

DISCOVERY CHANNEL HD

- 6.05 **Fang des Lebens** Dokusoap, USA 2019
- 9.45 **Fang des Lebens** U. a.: In der frostigen Hölle / Angriff der Monsterwellen / Operation auf offener See
- 12.45 **Home Rescue – Wohnen in der Wildnis** Dokusoap. Schlammschlacht auf Kauai
- 14.15 **Home Rescue – Wohnen in der Wildnis** Ein Königreich für eine Quelle / Schlangengrube in Georgia
- 17.15 **Home Rescue – Wohnen in der Wildnis** Dokusoap, USA 21 Geplatzte Träume
- 18.45 **Home Rescue – Wohnen in der Wildnis** Dokusoap. Dem Himmel so nah – Garden Valley, Idaho: Die Raneys sind bei Familie Clarke zu Besuch, die auf einem exponierten Bergrücken lebt.

DOKUSOAP

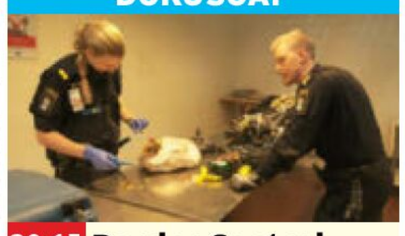

- 20.15 **Border Control: Schwedens Grenzschützer** S 2023. Dusty Finds A Gun – Ein Passagier gibt sich als Rosenzüchter aus. Aber die Zollbeamten hegen einen anderen Verdacht (o.: Szene).
- 20.55 **Border Control: Italiens Grenzschützer**
- 21.40 **Teen Torture, Inc.** NEU Reihe, USA 2024. Licht am Ende des Tunnels
- 22.25 **Der Germinator**
- 23.10 **Expedition Unknown** U. a.: Das geheime Tunnelsystem der Nazis
- 0.45 **Border Control: Schwedens Grenzschützer** Dokusoap

RTL CRIME HD

- 6.35 **Renegade** (3/20) Serie
- 7.20 **Im Namen des Gesetzes** (12/8) Krimiserie
- 8.05 **Alarm für Cobra 11** (21/8+5) Actionserie
- 9.45 **Das Böse im Blick**
- 11.25 **Renegade** (3/21) Serie
- 12.10 **Im Namen des Gesetzes** (11/4) Die Geldfalle
- 13.00 **Orphan Black: Echoes** (1/6) Dramaserie
- 13.45 **Icebreaker – Killer an Bord** (1/2) Krimiserie
- 14.35 **8 Zeugen** (1/3+4) Serie
- 15.30 **CSI: Den Tätern auf der Spur** (3/7) Krimiserie. Ein harter Schlag
- 16.15 **CSI:NY** (3/22+23) Serie, USA / Kan 2007. Gefallener Engel / Nachspiel
- 17.50 **Das Böse im Blick – Augenzeuge Kamera** Dokureihe, Kan / GB 2022. Lottolose / Die Verfolgung
- 19.30 **CSI: Den Tätern auf der Spur** (3/8) Krimiserie, Kan / USA 2002 Bis auf die Knochen

DOKUREIHE

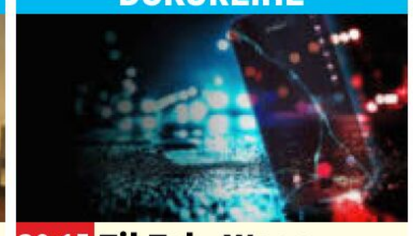

- 20.15 NEU **TikTok: Wenn Influencer töten** GB 25. Das tote Transmädchen – Im Februar 2023 wurde Brianna Ghey in Cheshire ermordet. Ihr Tod sorgte für Bestürzung auf TikTok und führte zur Verurteilung der Teenager Scarlett Jenkinson und Eddie Ratcliffe (o.: Symbolfoto).
- 21.05 **My Lover, My Killer – Bis dass der Mord Euch scheidet** Dokureihe. Harry Dhillon
- 21.50 **Anwälte der Toten** Dokureihe, D 2024
- 23.25 **TikTok: Wenn Influencer töten** Dokureihe
- 0.15 **My Lover, My Killer**

RTL LIVING

- 5.10 **Chefkoch TV** Show
- 6.00 **Shopping Queen** Reihe
- 7.35 **Zwischen Tüll und Tränen** Dokusoap
- 8.25 **Einsatz in vier Wänden**
- 9.15 **Das perfekte Dinner**
- 10.10 **Alan Titchmarsh – Die Hobbygärtner**
- 11.00 **Garden Rescue: Wer rettet meinen Garten?**
- 12.40 **Jamies 15 Min. Küche**
- 13.10 **Cook clever mit Jamie**
- 15.05 **Einfach kochen mit Mary** Dokusoap, Kan 2021. Weihnachten
- 15.30 **Eva Longorias Mexiko**
- 16.15 **Einfach gut: Donals Familienrezepte** Inspiration für jeden Tag / Endlich Wochenende
- 17.15 **Shopping Queen** Reihe
- 18.05 **Zwischen Tüll und Tränen** Dokusoap
- 18.55 **Jamies 15 Min. Küche** Show, GB 2012. Gourmet-Fischbrötchen
- 19.20 **Cook clever mit Jamie** Curry mit Fisch und frostiger Chili-Schnee

DOKUSOAP



- 20.15 **Mein einzigartiges B&B** GB 2022. Staceys Bus / Taras Blechschuppen – Simon (r.) und sein Team helfen Stacey (l.) in Monmouthshire dabei, einem Bus aus den 1980er-Jahren neues Leben einzuhauchen.
- 21.20 **Die außergewöhnlichsten Hotels der Welt** Dokureihe, GB 2023. Retroschick und Lichtzauber
- 22.10 **wunderbar anders wohnen** Dokusoap
- 22.50 **Das perfekte Dinner**
- 23.40 **Zwischen Tüll und Tränen** Dokusoap
- 0.25 **Mein einzigartiges B&B** Dokusoap

RTL PASSION

- 8.05 **Hinter Gittern** (10/5)
- 8.50 **Alles was zählt** UT (4842) Serie, D 2025
- 9.20 **Unter uns** UT (7766)
- 9.50 **GZSZ** UT (8417) Serie
- 10.15 **Heartland** (3/6) Serie
- 11.05 **Buffy** (6/17) Serie
- 11.50 **Alles was zählt** (1931)
- 12.15 **Unter uns** (4665) Serie
- 12.45 **GZSZ** (4664) Serie
- 13.15 **Verbotene Liebe Classics** (3+4) Soap
- 14.15 **Hinter Gittern** (10/5)
- 15.05 **Unter uns** UT (7766)
- 15.30 **Alles was zählt** UT (4842) Serie, D 2025
- 16.00 **GZSZ** UT (8417+4664)
- 16.55 **Unter uns** (4665) Serie
- 17.20 **Alles was zählt** (1931)
- 17.50 **Heartland – Paradies für Pferde** (3/7) Familienserie. Vertrauen gegen Vertrauen
- 18.40 **Buffy** (6/18) Mystery-serie, USA 2002. Im Chaos der Gefühle
- 19.25 **Desperate Housewives** (8/21) Dramedyserie. Der Prozess
- 20.15 **Club der roten Bänder** (2/3) Dramaserie, D 2016. Abschiede
- 21.05 **Der Lehrer** (6/3) Serie Entweder völlig bekloppt, oder Stahleier
- 21.55 **GZSZ** UT (8417) Serie, D 2025. Die Wahrheit
- 22.20 **Unter uns** UT (7766)
- 22.50 **Alles was zählt** UT (4842) Serie, D 2025
- 23.15 **Club der roten Bänder** (2/3) Dramaserie
- 0.05 **Der Lehrer** (6/3) Serie
- 0.50 **Heartland** (3/7) Serie
- 1.35 **Buffy** (6/18) Serie
- 2.20 **Desperate Housewives** (8/21) Serie
- 3.05 **Alles was zählt** (1931)
- 3.30 **Verbotene Liebe Classics** (3+4) Soap
- 4.20 **GZSZ** UT (8417) Serie
- 4.45 **Unter uns** UT (7766)

SAT.1 EMOTIONS

- 10.10 **Das vergessene Dorf – Cora Steins erster Fall** TV-Drama, D 2019. Mit S. Hoecke FSK: 12/**87 Min.**
- 11.45 **Verliebt in Berlin** (7+8)
- 12.30 **Anna und die Liebe** (536+537) Telenovela
- 13.20 **Die Landarztpraxis** (3/93+94) Arztserie
- 14.30 **Velvet** (4/3) Serie
- 15.15 **In aller Fr. – Die jungen Ärzte** (2/5)
- 16.05 **Sturm der Liebe** (1758+1759) Telenovela
- 17.50 **Velvet** (4/4) Serie
- 18.35 **In aller Fr. – Die jungen Ärzte** (2/6) Serie
- 19.30 **SOKO Leipzig** (15/2)
- 20.15 **Criminal Minds** (17/3+4) Umzugstag / Unter den Blinden
- 21.55 **Killing Eve** ⊠ (2/1+2)
- START 8-tlg. Dramaserie, USA / GB / It 2019
- 23.25 **Blue Bloods** (7/13+14)
- 0.45 **Criminal Minds** (17/3+4)

GEO TELEVISION HD

- 15.10 **Global Warning** Doku
- 16.30 **Leaving Neverland 2 – Kampf um die Gerechtigkeit** Dokufilm, USA / GB 2024 **54 Min.**
- 17.30 **Leah Remini: Ein Leben nach Scientology** Trennungsbefehl
- 18.20 **Tierische Kämpfer**
- 19.15 **Der Nahostkonflikt: Wie alles begann** Von Nachbarn zu Feinden
- 20.15 **Der Nahostkonflikt: Wie alles begann** Dokureihe, Isr 2022 Der Untergang von Imperien
- 21.15 **Lagerfeld** Dokufilm, F 2024. Die Marke / Die Legende
- 22.50 **Die schönsten Zugreisen der Welt**
- 0.25 **Museum of the Revolution** Dokufilm, Tschechien / Serbien / Kroatien 2021 **90 Min.**

PRO 7 FUN HD

- 12.40 **Community** (1/2–4)
- 13.50 **Bob's Burgers** (7/13–15) Zeichentrickserie
- 14.55 **American Dad** OO (12/17–20) Trickserie
- 16.20 **Bob's Burgers** (7/16–18) Zeichentrickserie
- 17.25 **American Dad** OO (12/21+22) Trickserie
- 18.05 **It's Always Sunny in Philadelphia** OO (12/9+10) Comedyserie
- 18.50 START **It's Always Sunny in Philadelphia** OO (13/1) 10-tlg. Serie, USA 2018
- 19.10 **Community** (1/5–7) Comedyserie, USA 09
- 20.15 NEU **Population: 11** (1/1) 12-tlg. Serie, USA 2024 Outback UFO Tours
- 20.40 **Population: 11** Serie
- 21.05 **UFOs** (1/7+8) Serie
- 22.10 **Derby Girl** (2/7+8)
- 23.00 **Check Check** (3/3+4)
- 23.55 **The Tonight Show Starring Jimmy Fallon**

SILVERLINE

- 13.20 **Meine Nächte sind viel schöner als deine Tage** Drama, F 1988. Mit S. Marceau ⊠ FSK: 16/**105 Min.**
- 15.10 **Hanging Heart** ⊠ Thriller, USA 1989. Mit B. Wyatt FSK: 16/**99 Min.**
- 16.55 **Letzte Ausfahrt Brooklyn** ⊠ Drama, USA / GB / D 1989. Mit S. Lang FSK: 16/**98 Min.**
- 18.40 **Ich und Er** ⊠ Komödie, GB / D / USA 1988. Mit Griffin Dunne, Ellen Greene FSK: 16/**90 Min.**
- 20.15 **Das Netz der Freiheit** Drama, Span 2017. Mit Assumpta Serna, Lorena Berdún FSK: 12/**125 Min.**
- 22.20 **Play Dead** Horror, USA 1983. Mit Yvonne De Carlo FSK: 16/**86 Min.**
- 23.45 **Strange Behavior – Blutige Schreie** Thriller, USA / Aus / NZL / GB 1981 FSK: 16/**105 Min.**

genial · gelungen · geht so · grausig · OO Zweikanal · Dolby Surround · 5.1 Dolby Digital · SW schwarz-weiß · UT Untertitel · Bildbeschreibung für Sehbehinderte
OnDemand Verfügbar bei Sky On Demand oder in der Mediathek des jeweiligen Senders · UHD Ultra HDTV · ⊠ Jugendschutz-Vorsperre

KABEL 1 CLASSICS

7.10 **Detektiv Rockford** (4/17) Krimiserie
8.00 **Logan Lucky** Krimikomödie, USA 2017. Mit C. Tatum FSK: 12/**115 Min.**
9.55 **Ein Fisch namens Wanda** Komödie, USA / GB 1987 FSK: 16/**102 Min.**
11.45 **Sie nannten ihn Plattfuß** Actionkomödie, It / F 1973 FSK: 12/**103 Min.**
13.25 **Plattfuß in Hongkong** Actionkomödie, It 1975 Mit Bud Spencer, Al Lettieri FSK: 12/**110 Min.**
15.20 **Plattfuß in Afrika** Actionkomödie, D / It 1978. Mit Bud Spencer, W. Pochath FSK: 12/**95 Min.**
16.55 **Plattfuß am Nil** Krimikomödie, It 1980. Mit Bud Spencer, Enzo Cannavale FSK: 6/**106 Min.**
18.40 **Detektiv Rockford** (4/18) Krimiserie, USA 1978. Reise ins Blaue
19.30 **Kojak – Einsatz in Manhattan** (5/12) Krimiserie. Der Anwalt

TRAGIKOMÖDIE



20.15 **A Long Way Down** GB / D 2014. Mit Pierce Brosnan – Als sich Martin das Leben nehmen will, indem er vom Dach eines Londoner Hochhauses springt, trifft er dort Maureen, Jess und J. J. (Aaron Paul), die alle denselben Plan hatten. Die vier schließen einen Pakt. FSK: 6/**91 Min.**
21.55 **Verrückt nach Mary** Komödie, USA 1998 Mit C. Diaz FSK: 12/**114 Min.**
23.45 **Nichts als Ärger mit dem Typ** Komödie, USA 1987 FSK: 12/**93 Min.**
1.20 **A Long Way Down** Tragikomödie, GB / D 2014 FSK: 6/**91 Min.**

KINOWELT TV

7.35 **Mein Stück vom Kuchen** Tragikomödie, F 2011. Mit Karin Viard, A. Lamy FSK: 12/**105 Min.**
9.20 **Jenseits der Stille** Drama, D 1996. Mit Sylvie Testud FSK: 6/**108 Min.**
11.10 **Die Stadt der Blinden** Drama, Jap / Bra / Kan 2008. Mit Julianne Moore FSK: 12/**116 Min.**
13.10 **Chloe** ⊠ Erotikdrama, USA / Kan / F 2009 Mit Julianne Moore, L. Neeson FSK: 16/**96 Min.**
14.45 **Das Zimmer meines Sohnes** Drama, It / F 01. Mit Laura Morante, J. Trinca FSK: 12/**95 Min.**
16.20 **Der Solist** Drama, USA / GB / F 2009. Mit J. Foxx FSK: 12/**112 Min.**
18.15 **American Beauty** ⊠ Drama, USA 1999. Mit Kevin Spacey – Lester hat sein biederes Dasein satt und verändert sein Leben drastisch. FSK: 16/**117 Min.**

DRAMA



20.15 **Stolz & Vorurteil** GB / USA 05. Mit Jena Malone – England 1797: Elizabeth (Keira Knightley), die Tochter eines verarmten Adligen, sollte jeden Bewerber annehmen. Doch die selbstbewusste Schönheit legt sich sogar mit dem arroganten Mr. Darcy (Matthew Macfadyen) an. **120 Min.**
22.20 **Die Novizin** Psychothriller, USA 2021. Mit A. Forsyth FSK: 12/**95 Min.**
23.55 **Ringu** ⊠ Horror, Jap 1998. Mit Nanako Matsushima FSK: 16/**90 Min.**
1.30 **Manhunter: Roter Drache** Thriller, USA 1986 FSK: 16/**115 Min.**

sky sport top event

5.00 **Basketball: NBA**
LIVE **Golden State Warriors – Oklahoma City Thunder**
8.00 **Fußball: DFB-Pokal** Achtelf.: Alle Spiele
9.00 **Eishockey: NHL** Florida Panthers – Toronto Maple Leafs
11.00 **Basketball: NBA** Golden State – Oklahoma City Thunder
13.00 **Fußball: DFB-Pokal** Achtelf.: Dortmund – Bayer Leverkusen
15.00 **Eishockey – NHL on the Fly** Magazin – Kanadas Jagd nach dem NHL-Titel geht weiter. Seit den 1990ern gewann kein Team mehr dien Titel. Toronto und Montreal starteten stark.
16.00 **Rallye-WM** Rallye Saudi Arabien
17.00 **Fußball: 2. Liga** Dein Spieltags-Sprint (13)
17.15 **Fußball: Bundesliga** Torparade 12. Spieltag

FUSSBALL



17.30 **Fußball: DFB-Pokal**
LIVE Achtelfinale, Konferenz: **Bochum – Stuttgart, Freiburg – Darmstadt Anstoß: 18.00 Hamburger SV – Kiel, Union Berlin – Bayern München Anstoß: 20.45** – Timo Horn (o.) ist gegen den amtierenden Pokalsieger gefordert.
22.45 **Fußball: DFB-Pokal**
23.45 **scooore Portugal!**
0.15 **Fußball: England** 14. Spieltag: Highlights
0.45 **NHL on the Fly**
1.45 **Eishockey: NHL**
2.00 **Golf: DP World Tour**
LIVE 1. Tag in Melbourne
4.00 **Eishockey: NHL**
LIVE **San Jose Sharks – Washington** Bis 7.00 Uhr

sky sport mix

5.00 **Basketball: NBA**
LIVE **Golden State Warriors – Oklahoma City Thunder**
8.00 **Eishockey: NHL** Florida – Toronto
10.00 **Rallye-WM** Rallye Saudi-Arabien
11.00 **Eishockey: NHL**
11.45 **Fußball: DFB-Pokal** Achtelfinale
13.45 **Eishockey: NHL**
14.00 **NHL on the Fly** Aktuelle Meldungen aus der besten Eishockey-Liga der Welt
15.00 **Eishockey: NHL** Edmonton Oilers – Minnesota Wild
15.15 **Eishockey: NHL** Montreal Canadiens – Ottawa Senators
15.30 **Fußball: DFB-Pokal** Achtelfinale: Alle Spiele, alle Tore (Dienstag)
16.30 **scooore Polen!** Tore vom 17. Spieltag
17.00 **scooore Portugal!** 12. Spieltag. U. a.: Casa Pia – FC Alverca

FUSSBALL



17.30 **Fußball: DFB-Pokal**
LIVE Achtelfinale, Konferenz: **VfL Bochum** (Maximilian Wittek, v.) **– VfB Stuttgart, SC Freiburg – SV Darmstadt 98 Anstoß: 18.00 Hamburger SV – Kiel, 1. FC Union Berlin – FC Bayern Anstoß: 20.45**
22.45 **Fußball: DFB-Pokal**
LIVE Achtelfinale: Alle Spiele, alle Tore (Mittwoch)
0.45 **Fußball: DFB-Pokal** Achtelfinale: Bochum – VfB Stuttgart
2.45 **Fußball: DFB-Pokal**
3.45 **Eishockey: NHL** Detroit – Boston
4.00 **Eishockey: NHL**
LIVE **San Jose – Washington Capitals** Bis 7.00 Uhr

sky sport

9.00 **PL Stories** Yaya Toure
9.30 **Fußball: England** Club 100: Ryan Giggs / Icons: Eric Cantona / PL Moments: Robert Pires / 14. Spieltag: Newcastle – Tottenham
13.30 **Under the Skin** West Ham United
13.45 **PL Rewind** West Ham United (2025/26)
14.15 **Fußball: England** 14. Spieltag: Fulham – Manchester City
16.15 **Premier League Stories** Liverpool – The Succession Story
16.45 **Fußball: England** 14. Spieltag: Newcastle United – Tottenham
18.45 **Fußball: England** Ultimates: Frank Lampard's Best PL Goal
19.05 **Fußball: England** 14. Spieltag: Fulham – Manchester City
19.35 **Fußball** 14. Spieltag: Newcastle – Tottenham
20.05 **PL Stories**

FUSSBALL



21.05 **Fußball: England**
LIVE 14. Spieltag: **FC Liverpool – AFC Sunderland Anstoß: 21.15** – Die Mannschaft von Sunderland ist eine der Überraschungen der laufenden Saison. Die Aufsteiger um Eliezer Mayenda (o.) hatten nach den ersten zehn Spieltagen genauso viele Punkte wie Liverpool.
23.15 **PL Stories** Edwin van der Sar
23.45 **Fußball** 14. Spieltag: Highlights Mittwoch
0.15 **Fußball** 14. Spieltag: Leeds Utd. – Chelsea
2.15 **Fußball: England** Legends: Alan Shearer

sky sport

6.00 **Bundesliga** Sprint (12)
6.15 **2. Liga** Sprint (14)
6.30 **Bundesliga** 12. Spielt.: Leverk. – Dortmund
7.00 **2. Liga** 14. Spieltag: Hannover – Karlsruhe
9.00 **2. Liga** 14. Spieltag: 1. FC Magdeburg – 1. FC Nürnberg
9.30 **2. Liga** 14. Spieltag: Kiel – Hertha BSC
12.00 **Bundesliga** 12.. Spieltag: Werder Bremen – 1. FC Köln
14.00 **Bundesliga** Spieltags-Sprint (12)
14.15 **2. Bundesliga** 14. Spieltag: Greuther Fürth – VfL Bochum
16.15 **2. Bundesliga** Spieltags-Sprint (14)
16.30 **Bundesliga** 12. Spieltag: kompakt
17.30 **3. Liga** 16. Spieltag: Alle Spiele komplett
18.30 **2. Bundesliga** Talkshow
19.00 **Glanzparade** Talkshow

FUSSBALL



20.00 **2. Bundesliga** 14. Spieltag: kompakt – Der KSC verlässt sich auf die Abschlussstärke von Stürmer Fabian Schleusener (o.). Funktionierte dies auch im Spitzenspiel bei Hannover 96?
21.00 **2. Bundesliga** Talk
21.30 **2. Bundesliga** 14. Spieltag: 1. FC Magdeburg – 1. FC Nürnberg
22.00 **Bundesliga** Klassiker der Woche
0.00 **2. Bundesliga** Talk
0.30 **2. Liga** 14. Spieltag: Samstags-Konferenz
2.30 **2. Liga** 14. Spieltag: Elversb. – Darmstadt
4.30 **2. Liga** 14. Spieltag: kompakt. Bis 5.30 Uhr

EUROSPORT 2 HD

5.00 **Ski alpin** RS Damen
6.00 **Ski alpin** Slalom D
7.00 **Snooker: Main Tour**
8.30 **Biathlon** 15 km Damen
9.30 **Biathlon** Mixed-Staffel
10.30 **Snooker: Main Tour** UK Championship
12.00 **Skispringen** Aus Ruka Herren (v. Sa.)
13.00 **Skispringen** Aus Ruka Herren (HS 142)
14.00 **Biathlon** 15 km Damen
15.15 **Biathlon** Aus Östersund. 20 km Herren
LIVE
17.10 **Skispringen** Aus Ruka Herren (v. Sa.)
18.00 **Skispringen** Aus Ruka Herren (v. So.)
19.30 **Biathlon** 20 km Herren
21.00 **Biathlon** 15 km Damen
22.00 **Ski alpin** Aus Copper Mountain. RS Herren
23.00 **Ski alpin** Super-G H
0.00 **Skispringen** Herren
1.30 **Biathlon** 15 km Damen
3.00 **Snooker: Main Tour**

SPORT IM LIVESTREAM

13.45 **Snooker: Main Tour**
LIVE In York: **EUROSPORT** UK Championship, 2. Runde
20.25 **Handball: DAZN**
LIVE **Champions League** 10. Spieltag: **Barcelona – Paris Saint-Germain**
20.40 **Fußball: Schottland**
LIVE 15. Sp.: **SPORTDIGITAL Dundee United – Glasgow Rangers**
22.55 **Fußball: Brasilien**
LIVE **SPORTDIGITAL** 34. Spieltag: Topspiel
1.00 **Eishockey: NHL DAZN**
LIVE **New Jersey Devils – Dallas Stars**
1.30 **Eishockey: NHL DAZN**
LIVE **Philadelphia Flyers – Buffalo Sabres, Montreal Canadiens – Winnipeg**
4.00 **Eishockey: NHL DAZN**
LIVE **Anaheim Ducks – Utah Mammoth, San Jose Sharks – Washington**

sky sport F1

6.30 **Rallye-WM** Rally Saudi Arabia
8.00 **Formel 2** Rennen in Lusail
10.00 **Formel 1: GP von Katar** Sprint in Lusail
11.00 **Formel 1: GP von Katar** Rennen in Lusail
13.00 **Formel 1: Großer Preis von São Paulo** Sprint
14.00 **Formel 1: GP von Katar** Sprint in Lusail
15.00 **Formel 1: GP von Katar** Rennen in Lusail
17.00 **Rallye-WM** Rally Saudi Arabia
18.30 **F1 Academy – Weekend Wrapped** Niederlande / Singapur / Las Vegas
20.00 **Formel 1: Großer Preis von Las Vegas** Rennen
22.00 **Formel 2** 1. Rennen in Lusail
23.00 **Formel 1: Großer Preis von São Paulo** Sprint

sky sport golf

10.30 **Projekt 0** Dokumentation
10.45 **Golf** Golfszene 2025
12.15 **Projekt 0** Dokumentation
12.30 **Golf: DP World Tour** Australian Open 2024, 4. Tag in Melbourne
15.30 **Golf: DP World Tour** Golf Challenge 2024, 4. Tag in Sun City/ Südafrika
18.30 **Golf: US PGA Tour** World Challenge 2024, 4. Tag in New Providence
21.30 **Golf: Ladies European Tour** Open de Espana
22.30 **Golf: DP World Tour** 4. Tag in Brisbane
1.30 **Golf: DP World Tour** Australian PGA Championship
2.00 **Golf: DP World Tour**
LIVE Australian Open, 1. Tag in Melbourne

sky sport tennis

11.45 **Tennis: WTA-Turnier** Finale in Linz: Dajana Yastremska – Ekaterina Alexandrova
14.15 **Tennis: WTA-Turnier** Finale in Abu Dhabi: Belinda Bencic – Ashlyn Krueger
16.45 **Tennis: WTA-Turnier** Finale in Mérida: Emiliana Arango – Emma Navarro
18.15 **Tennis: WTA-Turnier** Finale in Charleston: Jessica Pegula – Sofia Kenin
20.15 **Tennis: WTA-Turnier** Finale in Stuttgart: Aryna Sabalenka – Jelena Ostapenko
22.15 **Tennis: WTA-Turnier** Finale in Straßburg: Liudmila Samsonova – Jelena Rybakina
0.45 **Tennis: WTA-Turnier** Finale in London

sky sport austria 1

14.30 **Fußball: Bundesliga** 15. Runde: Topspiel
15.00 **Heimspiel** Austria Salzburg
15.30 **Fußball: Bundesliga** 15. Runde kompakt
16.00 **RIESENrad** Talk Gast: Marcos Nader
16.30 **Fußball: Bundesliga** 15. Runde: TSV Hartberg – Sturm Graz
18.30 **Fußball: Bundesliga** 15. Runde: Topspiel
19.00 **Fußball: Champions League** Magazin
19.30 **Fußball: Bundesliga** 15. Runde kompakt
20.00 **Fußball: Bundesliga**
LIVE Nachholspiel der 4. Runde **Sturm Graz – WSG Tirol Anstoß: 21.00**
23.00 **Herzog gegen Herzig – Die Next-Generation-Show** Ratespiel
23.45 **Fußball: Bundesliga** Sturm Graz – WSG Tirol

MORGENS 14 | 20 15 NACHTS | MI

Sky Cinema-Paket Weitere Pay-TV-Angebote

! Letzte Ausstrahlung **Serieninfo:** Sendungs- o. Folgentitel (1/2) = 1. Staffel / 2. Folge **HD** auch in HDTV empfangbar, nicht in allen Kabelnetzen verfügbar Altersempfehlungen: 3 ab 3 Jahren

SPIELFILME

20.15 SKY PREMIERE

A Killer's Memory

NEU THRILLER Die Schockdiagnose Creutzfeldt-Jakob muss Autragskiller John Knox erst einmal verkraten. Die Zeit zur Regelung der letzten Dinge drängt, doch davor muss er für seinen Boss einen letzten Mordauftrag erledigen. Von Sehstörungen und Gedächtnislücken geplagt, versaut er ihn prompt. Dann muss Knox auch noch seinem entfremdeten Sohn aus der Patsche helfen – und Leichen verschwinden lassen. Gar nicht so einfach in seinem Zustand...
INFO 2008 inszenierte sich der ewige Batman Michael Keaton in „The Merry Gentleman" als Killer auf Freiersfüßen. Diesmal schuf er einen elegischen Genre-Abgesang alter Schule, der die geistigen Aussetzer der Hauptfigur geschickt dazu nutzt, den Zuschauer auf falsche Fährten zu locken.

USA 2023 OT Knox Goes Away **D** James Marsden, Al Pacino, Suzy Nakamura **R** Michael Keaton **FSK** 16
111 Min. ➜**22.10 Wh. 5.12.** 18.15



John Knox (Michael Keaton) bleibt wenig Zeit, seine Angelegenheiten zu ordnen

TAGESTIPP TV DIGITAL
Viel Drama im Krimi, ganz auf die Hauptfigur zugeschnitten
Humor | Action ●● | Spannung ●● | Gefühl ●● | Effekte

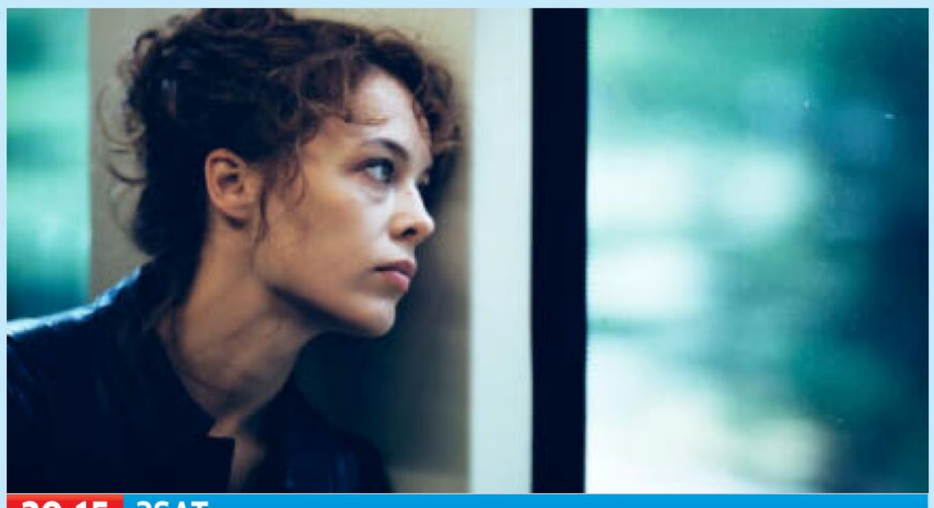

20.15 3SAT

Undine

DRAMA Auf Historikerin Undine (Paula Beer) lastet ein Fluch: Die Wassernymphe muss jeden Mann töten, der sie verlässt – und dann ins Wasser zurückkehren. Mit Jacob wäre es jetzt soweit. Undine stemmt sich aber gegen ihr Schicksal und lernt die wahre Liebe kennen. Doch ihr Geheimnis bedroht das Glück...
INFO Petzolds Neu-Interpretation der klassischen Sage, angelehnt an Ingeborg Bachmanns Erzählung „Undine geht".

D/F 2020 D Jacob Matschenz, Franz Rogowski, Maryam Zaree, Gloria Endres de Oliveira **R** Christian Petzold **85 Min.** ➜**21.40**

Faszinierend sprödes Großstadt-Märchen
Humor ● | Anspruch ●● | Spannung ●● | Gefühl ●● | Effekte



20.15 DAS ERSTE

Der Zürich-Krimi

NEU TV-KRIMI Borchert und der Schlüssel zum Mord Bauunternehmer Rick (Andreas Helgi Schmid) will Stalkerin Louise loswerden. Kurz darauf wird ihre Leiche gefunden – auf seiner Baustelle. Rick beteuert seine Unschuld. Kann Borchert ihn raushauen?

D 2025 D Christian Kohlund, Ina Paule Klink, Pierre Kiwitt, Sophie Pfennigstorf **R** Roland Suso Richter
90 Min. ➜**21.45 Wh. 4.12.** 0.25

Der Schlüssel zum echten Durchschnittskrimi
Humor | Action ●● | Spannung | Gefühl | Effekte ●



20.15 RBB

In Zeiten des abnehmenden Lichts

TRAGIKOMÖDIE Ostberlin, Herbst 1989: Wilhelm Powileit (Bruno Ganz), SED-Mitglied und überzeugter Stalinist, feiert seinen 90. Geburtstag. Da platzt die Bombe: Wilhelms Enkel hat in den Westen „rübergemacht".

D 2017 D Sylvester Groth, Alexander Fehling, Pit Bukowski, Evgenia Dodina **R** Matti Geschonneck
95 Min. ➜**21.50 Wh. 5.12.** 0.00

Geschichtsstunde mit hintersinnigem Witz
Humor ● | Anspruch ● | Spannung ● | Gefühl | Effekte ●●



20.15 SUPER RTL

Seaside Christmas – Ein Seehund zum Fest

NEU TV-ROMANZE Meeresbiologin Juniper (Jessy Schram) kehrt in ihren Heimatort Mystic zurück. Sie soll dort den Seehund Peppermint aufpäppeln – und trifft ihren alten Freund Sawyer (Chandler Massey) wieder...

USA 2023 OT Mystic Christmas **D** Patti Murin, Eric Freeman, Maleah Joi Moon **R** Marlo Hunter
105/84 Min. ➜**22.00 Wh. 6.12.** 22.00

Zuckerstangensüßes vom Fließband
Humor | Action ● | Spannung ● | Gefühl ●● | Effekte



20.15 ONE

Monsieur Pierre geht...

KOMÖDIE ...online Witwer Pierre (Pierre Richard) ist ein einsamer Zausel. Das soll der Freund seiner Enkelin ändern und Pierre das Internet erklären. Pierre sperrt sich – bis er ein Dating-Portal entdeckt. Mit einem falschen Profil beginnt er, zu flirten...

F/Bel/D/Ö 2017 OT Un profil pour deux **D** Yaniss Lespert, Fanny Valette **R** Stéphane Robelin
90 Min. ➜**21.45 Wh. 5.12.** 22.30

Mit Humor gegen Alterseinsamkeit
Humor ● | Action | Spannung | Gefühl ●● | Effekte



20.15 SKY ACTION

The Expendables

ACTION Extended Director's Cut Barney (Sylvester Stallone, M.) führt eine Söldnertruppe (u. a. Jason Statham, l.) an. Ein gewisser Mr. Church erteilt ihnen den brisanten Auftrag, einen Diktator zu stürzen. Die Mission wird zum Himmelfahrtskommando...

USA 2010 OT The Expendables **D** Jet Li, Dolph Lundgren, Eric Roberts **R** Sylvester Stallone **FSK** 18
108 Min. ➜**22.10 Wh. 5.12.** 12.35

Die alte Garde lässt es ordentlich krachen
Humor | Action ●●● | Spannung | Gefühl ● | Effekte ●●



20.15 WARNER FILM

Pain and Gain

KRIMIKOMÖDIE Ein Plan, der komplett danebengeht: Die Bodybuilder Daniel (Mark Wahlberg, r.), Paul (Dwayne Johnson, l.) und Adrian entführen den Millionär Victor Kershaw (Tony Shalhoub). – So ambitioniert war Regisseur Michael Bay danach nie wieder.

USA 2013 D Anthony Mackie, Ed Harris, Bar Paly, Rob Corddry, Rebel Wilson, Michael Rispoli **FSK** 16
☒ 125 Min. ➜**22.25 Wh. 5.12.** 18.00

Bitterböse Satire auf den American Dream
Humor ● | Action ●●● | Spannung ●● | Gefühl | Erotik ●



20.15 SYFY

Percy Jackson – Diebe im Olymp

FANTASY Kaum hat Percy (Logan Lerman) erfahren, dass er der Sohn von Meeresgott Poseidon ist, muss er mit Freundin und Kumpel auch schon gegen mythische Unholde antreten. – Effektgewitter von Chris Columbus.

Kan/USA 2010 OT Percy Jackson & the Olympians: The Lightning Thief **R** Chris Columbus **FSK** 12
118 Min. ➜**22.15 Wh. 7.12.** 18.15

Sagenhaft-rasantes Mythenspektakel
Humor ● | Action ●● | Spannung ● | Gefühl | Effekte ●●

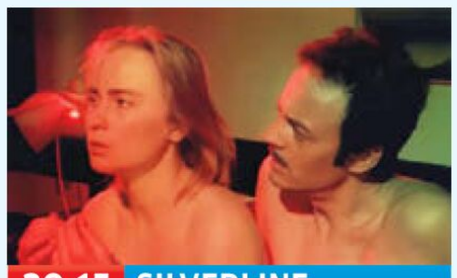

20.15 SILVERLINE

Beast in Space

NEU HORROR Die Bestie aus dem Weltraum Auf der Suche nach einem wertvollen Metall landen Captain Madison (Vassili Karis, mit Sirpa Lane) und seine Crew auf dem Planeten Lorrigen. Dort verwandeln sie sich in eine sex- und gewalthungrige Meute...

It 1980 OT La bestia nello spazio **D** Sirpa Lane, Maria D'Alessandro **R** Alfonso Brescia **FSK** 18 **☒**
86 Min. ➜**21.50 Wh. 4.12.** 23.30

So trashig, dass es fast wieder Spaß macht
Humor | Action ● | Spannung ● | Gefühl | Erotik ●

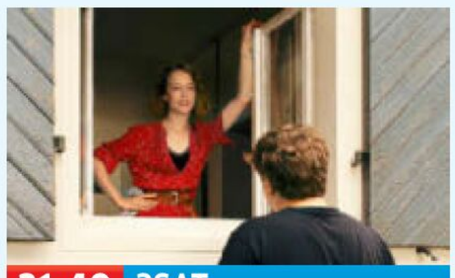

21.40 3SAT

Roter Himmel

DRAMA Im Ferienhaus an der Ostsee treffen vier junge Menschen (u. a. Paula Beer) aufeinander. Während am Horizont Waldbrände den Himmel rot färben, knistert es auch anderweitig... Bei der Berlinale 2023 gab's dafür den „Großen Preis der Jury".

D 2023 D Thomas Schubert, Langston Uibel, Enno Trebs, Matthias Brandt, Esther Esche **R** Christian Petzold **FSK** 12 **100 Min.** ➜**23.20**

Atmosphärischer, hypnotischer Sommerfilm
Humor ● | Anspruch ● | Spannung ● | Gefühl ●● | Effekte



21.50 SKY HIGHLIGHTS

Salem's Lot – Brennen muss Salem

HORRORTHRILLER Gerade, als der Schriftsteller Ben Mears (Lewis Pullman, 2. v. l.) in seine Heimatstadt Jerusalem's Lot zurückkehrt, wird diese von blutgierigen Vampiren heimgesucht... Dritte Verfilmung des Romans.

USA 2024 D Makenzie Leigh, Bill Camp, Spencer Treat Clark, Alfre Woodard **R** Gary Dauberman
FSK 16 **☒ 110 Min.** ➜**23.45**

Aufwendig, bösartig, und handwerklich top
Humor | Action ●● | Spannung ●●● | Gefühl ● | Effekte ●●

genial gelungen geht so grausig NEU TV-Premiere OnDemand Verfügbar bei Sky On Demand oder in der Mediathek des jeweiligen Senders
●●● sehr viel ●● viel ● wenig **Serieninfo:** Sendungs- o. Folgentitel (1/2) = 1. Staffel / 2. Folge

SERIE



21.40 ARTE

The Tower (1/1-3)

NEU KRIMI Welche Tragödie spielte sich auf dem Dach des Londoner Hochhauses ab? Unten auf der Straße bietet sich den Sonderermittlern Sarah Collins („Game of Thrones"-Star Gemma Whelan) und Steve Bradshaw (Jimmy Akingbola, „Kate & Koji") ein grauenhafter Anblick: Ein altgedienter Polizist und die 15-jährige Libyerin Farah sind in den Tod gestürzt. Zeugen: ein kleiner Junge und eine Polizeischülerin. – Adaption des Thrillers „Post Mortem" von Kate London. 3 Staffeln. Alle 3 Folgen nonstop. 50 Min.→22.30

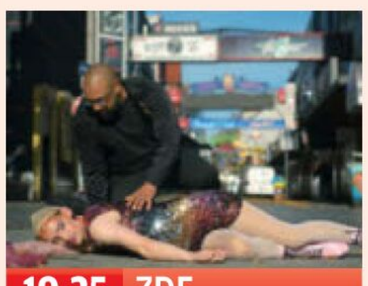

19.25 ZDF

Notruf Hafenkante

POLIZEI **Kieztour** (20/9) Dr. Evans (Tino Führer, o.) findet die Dragqueen Benny alias „Hot Bunny" (Martin Bruchmann) bewusstlos auf der Reeperbahn und leistet erste Hilfe. In der Klinik kann sich Benny an nichts erinnern. Auf dem Kiez stoßen die Fahnder auf eine Mauer des Schweigens. 50 Min.→20.15



20.15 SKY ATLANTIC

This City Is Ours

NEU KRIMI (1/1-4) Die Geschichte einer Liverpooler Gangsterfamilie: Michael Kavanagh (James Nelson-Joyce) und Freund Ronnie sind mit ihrer Gang erfolgreich im Kokaingeschäft. Doch dann gibt es Ärger in den eigenen Reihen. Der Clan wird offenbar von einem Verräter bedroht. – 8 Folgen, do. 60 Min.→21.15

NATUR & REISE



20.15 NDR

Neuenglands Cape Cod

NEU PORTRÄT **Kabeljau, Kennedys und Cranberries** Dieses Naturparadies machte er zu seinem Atelier: Fast 40 Sommer verbrachte der berühmte US-amerikanische Künstler Edward Hopper (1882–1967) auf der Halbinsel im Bundesstaat Massachusetts, bannte die weiten Strände, imposanten Dünen und malerisch gelegenen Leuchttürme auf Leinwand. Auch Präsident John F. Kennedy genoss hier sein Sommerdomizil. Die Doku porträtiert u. a. ein Team, das gestrandete Delfine rettet. 45 Min.→21.00



20.15 ARTE

Krasse Krabbeltiere

NEU TIERE **Die Giganten** Bei dem Zweiteiler (nonstop) wird's kribbelig vorm TV! Teil 1 zeigt Insekten und Spinnentiere, Hundertfüßer mit Giftklauen, Spinnen mit Wurfnetzen, Ameisenheere im Vernichtungsmodus. Teil 2: die Meister der Tarnung und Täuschung wie Käfer und Skorpione. 40 Min.→20.55



20.15 NAT GEO WILD

Finnlands Bären

NEU TIERE **Überleben im Winter** Bärenstark? Nicht immer! Wenn eine Bärenmutter erschöpft aus dem Winterschlaf erwacht, muss sie ihren Jungen im kurzen Sommer alles zeigen, was sie zum Überleben brauchen. Sobald der Winter zurückkehrt, haben hier nur die Klugen eine Chance. 45 Min.→21.00

SPORT

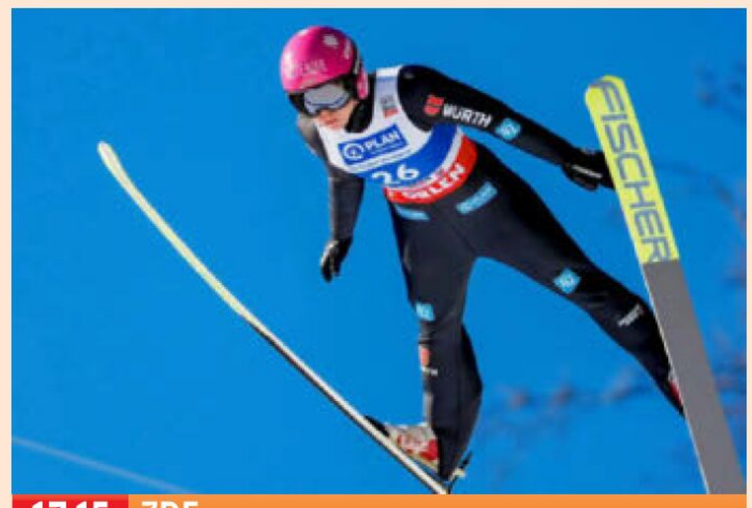

17.15 ZDF

Skispringen: Weltcup

LIVE Damen in Wisla/Polen: Einzel. Vor rund zehn Jahren absolvierte Agnes Reisch (o.) in Oberstdorf ihr erstes Weltcupspringen. Seitdem holte die 26-Jährige bis zum Saisonstart 872 Punkte, davon über die Hälfte allein in der vergangenen Saison. Jetzt kann die Schwäbin zeigen, ob ihr 14. Platz in der Gesamtwertung eine Eintagsfliege war oder ob sie regelmäßig die Top Ten ins Visier nimmt. Im Team ist sie zumindest eine feste Größe, war im Januar und Februar an zwei Siegen des DSV-Quartetts beteiligt. 105 Min.→19.00



18.45 EUROSPORT

Ski alpin: Weltcup

LIVE Abfahrt Herren in Beaver Creek/USA. Auf der „Raubvögel"-Piste in Colorado flog Justin Murisier (o.) im Vorjahr zum Sensationssieg. Eigentlich ist der 33-jährige Schweizer Riesenslalom-Spezialist und hatte noch nie ein Weltcuprennen gewonnen, obwohl er dort schon 2010 sein Debüt gab. 105 Min.→20.30

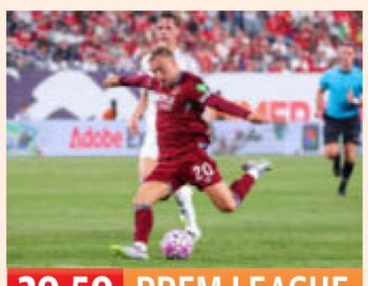

20.50 PREM LEAGUE

Fußball: England

LIVE 14. Spieltag: **Manchester United – West Ham United** Klare Sache: Vier der vergangenen fünf Duelle gewann West Ham. In der Vorsaison sorgte Jarrod Bowen (o.) für den 2:0-Endstand im Old Trafford. Diesmal lag West Ham allerdings nach elf Partien acht Punkte hinter Manchester. 130 Min.→23.00

SHOW & CO



20.15 ZDF

Die große Weihnachtsshow

LIVE SHOW Gerade erschien eine Re-Edition seines Weihnachtsalbums „Happy Christmas" – bei Giovanni Zarrella gibt es Howard Carpendale (79) weihnachtlich live. Dabei: u. a. Beatrice Egli, No Angels, Andreas Gabalier, Alexander Klaws und Lord of the Dance. Prominente nehmen telefonisch Spenden entgegen. 105 Min.→22.00



22.00 BAYERN

Bappas

NEU SHOW **Zwei Väter. Ein Team. Null Plan.** Verbunden als Buddys, stellen sie sich den Herausforderungen des Vaterseins: Schauspieler Simon Pearce („Der Glücksspieler", l.) und Moderator Sebastian Winkler. Sie schlüpfen in diverse Rollen: Cops, Musiker, Hausmeister. Dabei landen sie in sämtlichen Fettnäpfchen. – Je 2 Ausg. heute und Freitag. 25 Min.→22.25

DOKU & REPORT



18.00 ZDF INFO

Inside Fankurve – radikal und extrem

NEU GESELLSCHAFT Von der Bundesliga bis zur Kreisliga: Der Fußball wird bewusst für radikale Meinungsmache vor allem aus dem rechten Spektrum missbraucht. Die aufwendig recherchierte Doku, neun Monate lang in ganz Deutschland gedreht, zeigt, wie der Kampf dagegen Vereine oft an ihre Grenzen bringt. 45 Min.→18.45



20.15 ZDF INFO

China – Die neue Weltmacht

NEU POLITIK **Kampf ums Südchinesische Meer** Erdöl, Erdgas, der globale Seehandel und die Fischerei – die Region ist von enormer wirtschaftlicher und geopolitischer Bedeutung. Vor allem China stellt vehement Besitzansprüche. Die Lage droht zu eskalieren. Besonders auf den Philippinen und in Taiwan. 45 Min.→21.00

KULTUR & INFO



23.50 WDR

Hanns-Joachim-Friedrichs-Preis

SHOW Sie sind dort in der Welt unterwegs, wo es brennt: TV-Reporter. 2025 erhalten die ARD-Korrespondentinnen Sophie von der Tann (l., Studio Tel Aviv) und Katharina Willinger (Studio Istanbul/Teheran) die renommierte Auszeichnung. Der Sonderpreis geht an „Reporter ohne Grenzen". Moderation: Louis Klamroth. 90 Min.→1.20



0.00 ARTE

Von Natur aus subversiv!

NEU PORTRÄT **Edward Abbey, Umweltaktivist und Schriftsteller** Sein Kultroman „The Monkey Wrench Gang" gilt bis heute als Manifest der globalen Klimabewegung. Als „Anarcho-Poet" inspirierte der Amerikaner († 1989) Generationen von Umweltaktivisten. Braucht es Radikalität, um die Erde zu retten? 55 Min.→0.55

SW schwarz-weiß OmU Original mit Untertiteln OT Originaltitel D Darsteller R Regie ! Letzte Ausstrahlung
FSK Altersfreigabe der Freiwilligen Selbstkontrolle der Filmwirtschaft ⊠ Jugendschutz-Vorsperre

MORGENS 14 PRIMETIME 20 15 22 DO NACHTS

DAS ERSTE HD

5.30 **Morgenmagazin** Magazin
9.00 **Tagesschau** UT
9.05 **Hubert ohne Staller** UT (12/2) Krimiserie, D 2024 Im Auftrag des Teufels. Mit Katharina Müller-Elmau
9.55 **WaPo Bodensee** UT (2/6) Krimiserie, D 2018. Teufel Mit Floriane Daniel, Tim Wilde, Wendy Güntensperger
10.45 **Meister des Alltags** UT D 2019. Mod.: Florian Weber
11.15 **Wer weiß denn sowas?** Gäste: Sandra Maischberger, Roberto Blanco UT
12.00 **Mittagsmagazin** UT
14.00 **Tagesschau** UT
14.10 **Rote Rosen** UT (4255)
15.00 **Tagesschau** UT
15.10 **Sturm d. Liebe** (4509)
16.00 **Brisant** UT Magazin
17.00 **Tagesschau** UT
17.10 **Gefragt – Gejagt** UT Mod.: Alexander Bommes
18.00 **Wer weiß denn sowas?** D 2025 (1335) Gäste: David Garrett, Sophie Pacini. Mod.: Kai Pflaume UT
18.50 **In aller Freundschaft – Die jungen Ärzte** UT (11/19) Klinikserie, D 2025 Wendepunkte. Mit Sanam Afrashteh, Philipp Danne
19.45 **Advent vor acht** UT
19.50 **Wetter / Wirtschaft** UT
20.00 **Tagesschau** UT

ZDF HD

5.30 **Morgenmagazin** UT
9.00 **heute Xpress** UT
9.05 **Volle Kanne** UT Magazin, D 2025. Mod.: Nadine Krüger
10.30 **Notruf Hafenkante** UT (12/7) Polizeiserie, D 2017 Ein neuer Anfang. Mit Sanna Englund, Matthias Schloo – An einem Zebrastreifen fährt Melanie das Flüchtlingmädchen Amira an.
11.15 **SOKO Wismar** UT (17/4) Krimiserie, D 2020. Die Sprache der Wunden. Mit Udo Kroschwald, Nike Fuhrmann
12.00 **Mittagsmagazin** UT
14.00 **heute**
14.15 **Die Küchenschlacht**
15.00 **heute Xpress** UT
15.05 **Bares für Rares** UT
16.00 **heute – in Europa** UT
16.10 **Rosenheim-Cops** UT (13/13) Krimiserie, D 2013 Dabei sein ist alles. Mit Igor Jeftic, Marisa Burger
17.00 **heute** UT
17.15 **Skispringen** UT LIVE Weltcup aus Wisla (PL) Damen. Mod.: Lena Kesting. Reporter: Eike Papsdorf
19.00 **heute** UT
19.20 **Wetter** UT
19.25 **Notruf Hafenkante** (20/9) Polizeiserie, UT D 2025. Kieztour. Mit Sanna Englund, Matthias Schloo

RTL HD

6.00 **Punkt 6** Magazin, D 2025
7.00 **Punkt 7** Magazin, D 2025
8.00 **Punkt 8** Magazin, D 2025
9.00 **Gute Zeiten, schlechte Zeiten** (8413) (v. gest.)
9.30 **Unter uns** UT (7762) Serie, D 2025. Alles für die WG – Tobias sieht seine Traum-WG gefährdet, als Ringo Druck auf Nuray ausübt. (v. gest.)
10.00 **Ulrich Wetzel – Das Strafgericht** Dokusoap, D 2025
11.00 **Barbara Salesch – Das Strafgericht** Dokusoap
12.00 **Punkt 12 – Das RTL-Mittagsjournal** Magazin
15.00 **Barbara Salesch – Das Strafgericht** Dokusoap
15.55 **Ulrich Wetzel – Das Strafgericht** Dokusoap
17.00 **Der Blaulicht Report – Die neuen Einsätze**
17.30 **Unter uns** UT (7763) Serie. Bambis neue Liebe – Bambi glaubt, das perfekte Fahrzeug für seine Tätigkeit entdeckt zu haben.
18.00 **Explosiv** Magazin
18.30 **Exclusiv** Magazin
18.45 **RTL Aktuell / Wetter**
19.04 **Klima Update** Magazin
19.05 **Alles was zählt** (4839) D 25. Wer liebt, der vergibt
19.40 **Gute Zeiten, schlechte Zeiten** UT (8414) Serie, D 2025. Auf Platz eins

SAT.1 HD

5.30 **SAT.1-Frühstücksfernsehen** Magazin. Mod.: Alina Merkau, Daniel Boschmann
10.00 **Lebensretter hautnah** UT Reihe, D 2025 (Wh. v. gest.)
11.00 **Lebensretter hautnah** UT Reportagereihe, D 2025
13.00 **Auf Streife – Die Spezialisten** Bügeln und Rügen – Eine Frau hat sich das Bügeleisen an die Wange gehalten und schwere Verbrennungen zugezogen. Ihre Tochter und die Nachbarin glauben nicht daran, dass dieser Vorfall ein Unfall war.
14.00 **Auf Streife** Dokusoap, D 2022. Sauftour eskaliert
15.00 **Auf Streife – Die neuen Einsätze** D 2024. Ein Kuckuck kommt selten allein
16.00 **Lebensretter hautnah** UT NEU Reportagereihe, D 2025
17.00 **Notruf** UT Reihe, D 2025 NEU Mod.: Bärbel Schäfer
18.00 **Lenßen hilft** Dokusoap, D 24–25. Mit Lisa Cramer, Lennart Hartmann
19.00 **Die Spreewaldklinik** UT (2/111) Dramaserie, D 2025 Bittersüße Geheimnisse – Mark ist nach dem Kuss seiner Patientin perplex. Offensichtlich hat sie wohl etwas missverstanden.
19.45 **newstime**

PRO 7 HD

5.55 **taff** Magazin (Wh. v. gest.)
6.45 **Die Cooking Academy** UT (1/44) Serie. Bad Ideas
7.15 **Galileo** (Wh. v. gestern)
8.20 **Simpsons** UT (26/10) Trick
8.45 **How I Met Your Mother** UT (7/12) Serie, USA 2011
9.15 **The Middle** UT (8/3) Serie
9.40 **Two and a Half Men** UT (7/17–19) Serie, USA 2010
11.05 **Young Sheldon** UT (6/5)
11.30 **The Big Bang Theory** UT (7/7–9) Serie, USA 2013
12.45 **How I Met Your Mother** UT (7/13) Serie. Gutes neues Jahr
13.15 **The Middle** UT (8/4) Serie
13.45 **Two and a Half Men** UT (7/20–22) Serie, USA 2010 Austern mit Erdbeeren / Die Standuhr / Das wird kein gutes Ende nehmen
15.10 **Young Sheldon** UT (6/6) Comedyserie, USA 2022 Ein hässliches Auto und Football im Schlamm
15.35 **The Big Bang Theory** UT (7/10–12) Jodeln für Nerds / Onkel Doktor Cooper / Keine hübschen Frauen!
17.00 **taff** Magazin, D 2025
18.00 **newstime**
18.10 **Simpsons** UT (26/11+12) Trickserie, USA 2015. Barts neuer bester Freund / Der Musk, der vom Himmel fiel
19.05 **Galileo** Magazin, D 2025

TV-KRIMI



20.15 NEU Der Zürich-Krimi: Borchert und der Schlüssel zum Mord

D 25. Mit Ina P. Klink UT – Rick Spoery, ein aufstrebender Bauunternehmer, und seine frühere Buchhalterin Luisa Weiss (Barbara Prakopenka) haben ein unklares Verhältnis. Nach einem länger zurückliegenden One-Night-Stand fühlt er sich von ihr gestalkt. Als Luisas Leiche auf seiner Baustelle gefunden wird, wird er von Hauptmann Furrer des Mordes verdächtigt. Nur Jurist Borchert glaubt ihm. **90 Min.**

21.45 **Panorama** UT Magazin
22.25 **Tagesthemen** UT
23.00 **extra 3** UT Satiremag.
23.45 **Reschke Fernsehen** UT NEU Show, D 2025 (11)
0.15 **Tagesschau** UT
0.25 **Der Zürich-Krimi: Borchert und der Schlüssel zum Mord** D 25 (v. 20.15) UT **90 Min.**
2.00 **Der Wolf: Auf eigene Faust** UT Krimi, Dän / Nor / D 08. Mit Bjørn Floberg, D. Storhøi FSK: 16 **/85 Min.**
3.25 **extra 3** UT (Wh. v. 23.00)
4.10 **Reschke Fernsehen** UT Show, D 2025 (11) (v. 23.45)
4.40 **Deutschlandbilder**

SHOW

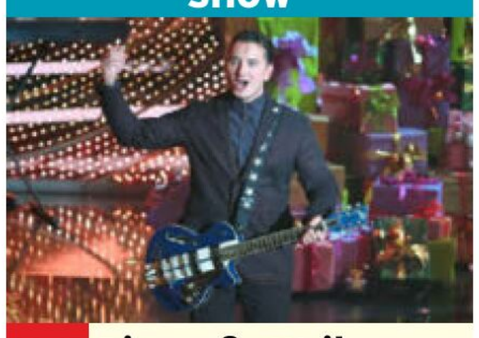

20.15 LIVE Die große Weihnachtsshow UT

D 25 – Italosänger Giovanni Zarrella stimmt live in Offenburg auf die Adventszeit ein. Er folgt auf Moderatorin Carmen Nebel, die vor einem Jahr mit „Die schönsten Weihnachtshits“ ihren Abschied nahm. Seine musikalischen Gäste sind Beatrice Egli, Howard Carpendale, No Angels, Andreas Gabalier (o.), Alexander Klaws und Lord of the Dance. Außerdem sammeln Prominente Spenden für die kirchlichen Hilfswerke von „Misereor“ und „Brot für die Welt“.

22.00 **heute journal** UT
22.30 **Maybrit Illner** UT Talk LIVE (Thema nach Ansage)
23.30 **Markus Lanz** UT Talk
0.45 **heute journal update**
1.00 **Der Herr der Ringe: Die Ringe der Macht** (1/6–8) Fantasy- 5.1 UT serie, USA 2022. Udûn / Das Auge / Gebunden. Mit Joseph Mawle, Geoff Morrell, Ismael Cruz Cordova
4.15 **ADHS: Trend oder Krankheit?** NEU UT D 2025
4.45 **ADHS hat viele Seiten – Das Sozialexperiment** NEU Doku, D 2025 UT

TALKSHOW



20.15 LIVE 2025! Menschen, Bilder, Emotionen

D 25 – Steffen Hallaschka (o.) wirft mit prominenten Gästen sowie den Menschen hinter den Geschichten einen Blick auf die bedeutsamsten Momente der vergangenen Monate. Thema dürfte Trumps Antritt zur zweiten Amtszeit als US-Präsident sein und sein welt- und innenpolitisches Handeln. Traditionell lässt man bei der Jahresrückschau auch noch einmal sportliche Großereignisse Revue passieren. So ließen etwa das Auftreten der Fußball-Nationalmannschaft der Frauen bei der EM und der EM-Gewinn des Basketballnationalteams dieses Jahr das Sportherz höher schlagen.

0.00 **Nachtjournal**
0.45 **CSI: Miami** UT (5/22–24) Serie, USA 2007. Zu heiß! / Im Sumpf des Verbrechens / Von Natur aus böse?
3.05 **CSI: Vegas** UT (12/20–22) Serie. Nachspielzeit / Der vierte Musketier / Schlechtes Karma
5.20 **CSI: Vegas** UT START (13/1) 22-tlg. Serie, Kan / USA 12 Kampf mit dem Karma

SHOW



20.15 Das 1% Quiz UT

D 25. Wie clever ist Deutschland? – Auf 100 Kandidaten sowie Simone Thomalla (l.) und Sven Martinek (r.) warten knifflige Aufgaben. Eine Frage, die statistisch nur 15 Prozent der Deutschen beantworten können, lautete in einer vergangenen Folge: „Die Bankdirektorin ziert sich, die Höhe ihres monatlichen Gehalt zu verraten, sagt aber so viel: Es ist ein fünfstelliger Betrag mit verschiedenen Ziffern, die alle ein „i“ enthalten und absteigend sortiert sind. Wie viel Euro verdient die Bankerin im Monat?“ Drei von 21 verbliebenen Kandidaten mussten passen. Antwort: 74 321 Euro.

22.25 **Die Comedy Märchenstunde** UT D 22. Rotkäppchen. Mit Evelyn Burdecki, ChrisTine Urspruch
0.20 **Das 1% Quiz** UT (v. 20.15)
2.10 **Die Comedy Märchenstunde** UT (Wh. v. 22.25)
3.30 **Auf Streife** Schreckenstat an Imbissbude (vom Fr.)
4.15 **Auf Streife – Die neuen Einsätze** (Wh. vom Fr.)
5.05 **Auf Streife – Die Spezialisten** Dokusoap

SHOW



20.15 Die Abrechnung – Der Promi-Showdown

D 25 (5) – Acht sogenannte Promi-Duos erhielten die Chance, sich den massiven Konflikten ihrer Vergangenheit zu stellen. Im Finale treffen die alte Rivalen ein letztes Mal aufeinander: Daniela Büchner (l.) und Patricia Blanco (r.) müssen zeigen, ob nach Jahren des Streits Teamarbeit möglich ist. Auch Giulia Siegel und Verena Kerth stehen vor der Entscheidung, ob sie Versöhnung oder Eskalation wollen. Kate Merlan und Sam Dylan kämpfen ebenso um die 50 000 Euro – und vielleicht um etwas Frieden.

23.15 **Das große Promi-Büßen** Show, D 2025. Mit Serkan Yavuz, Emma Fernlund, Jörg Dahlmann, Edith Stehfest, Theresia Fischer, Linda Braunberger, Bellydah Venosta, Vanessa Brahimi, Rafi Rachek, Diogo Sangre. Mod.: Olivia Jones
1.10 **Die Abrechnung – Der Promi-Showdown** Show, D 2025 (Wh. v. 20.15)
3.40 **newstime**
3.45 **Das große Promi-Büßen** Show (Wh. v. 23.15)

HD auch in HDTV empfangbar, nicht in allen Kabelnetzen verfügbar OO Zweikanal Dolby Surround 5.1 Dolby Digital SW schwarz-weiß UT Untertitel
OnDemand Verfügbar bei Sky On Demand oder in der Mediathek des jeweiligen Senders Bildbeschreibung für Sehbehinderte OmU Original mit Untertiteln

KABEL 1 HD

5.10 Navy CIS UT (3/22) Brüder
5.50 Blue Bloods X51 UT (11/14) Krimiserie (Wh. vom Di.)
6.35 MacGyver X51 UT (2/17) Actionserie (Wh. v. gestern)
7.25 Navy CIS X51 UT (11/15) Krimiserie (Wh. v. gestern)
8.20 Bull X51 UT (5/5) Krimiserie, USA 2021 (Wh. v. gestern)
9.10 Castle UT (3/3) (Wh. vom Fr.)
10.05 MacGyver X51 UT (2/18)
11.05 Navy CIS X51 UT (11/16)
12.00 Bull X51 UT (5/6) Krimiserie, USA 2021. Spiel über Bande
12.55 The Mentalist X51 UT (4/21) Krimiserie. Rote Absätze
13.50 Castle X51 UT (3/12+13) Puff, du bist tot! / Johanna Beckett. Mit Nathan Fillion – Zalman Drake wird in Houdinis berühmtem Wasserfolterbecken ertrunken aufgefunden. Castle und Kate Beckett ermitteln.
15.45 newstime
15.55 Trucker Babes – 400 PS in Frauenhand D 25
16.55 Abenteuer Leben täglich Magazin, D 2025
17.55 Mein Lokal, Dein Lokal – Der Profi kommt UT Dokusoap. „Gaststätte zum Volkshaus", Colbitz
18.55 Achtung Kontrolle! Wir kümmern uns drum NEU Reportagereihe, D 2025

RTL ZWEI HD

5.10 Der Trödeltrupp – Das Geld liegt im Keller Dokusoap, D 2014. Andreas bei Agi / Meine Mutter hat ein Helfer-Syndrom! / Wir versinken im Chaos! (1) / Das Chaos muss ein Ende haben!
8.00 Der Trödeltrupp – Das Geld liegt im Keller D 2013. Mauro bei Norbert und Nicole / Otto bei Klaus
10.00 Der Trödeltrupp – Das Geld liegt im Keller Dokusoap, D 2015. Otto bei Utz / Sükrü, Mauro und Otto bei Jenny
13.00 Armes Deutschland – Stempeln oder abrackern? Junge Verweigerer und alte Malocher
15.00 Hartz und herzlich – Tag für Tag Benz-Baracken Dokusoap, D 2025 (Wh. vom Fr.)
16.00 News / Wetter
16.05 Hartz und herzlich – Tag für Tag Benz-Baracken (Wh. vom Mo.)
17.05 Hartz Rot Gold Reihe, D 2025 (73) (Wh. vom So.)
18.05 Hartz und herzlich – Tag für Tag Benz-Baracken Umentschieden
19.05 Berlin – Tag & Nacht Dokusoap, D 2025 Nur wer wagt, gewinnt

VOX HD

5.30 CSI: Miami UT (5/24) Krimiserie, USA 07 (v. gest.)
6.05 CSI:NY (8/10) (Wh. v. gest.)
7.00 CSI:NY (8/11) Krimiserie
7.55 CSI: Den Tätern auf der Spur (8/4+8) (Wh. v. gest.)
9.35 vox nachrichten
9.40 CSI: Den Tätern auf der Spur (8/9+11+12) Krimiserie, USA 2007. Ungeziefer / Bullen kommen teuer / Inferno, Fegefeuer ... Paradies?
12.20 CSI: Miami START (6/1+2) 21-tlg. Krimiserie, USA 2007. Blutlinie / Berühmt, bedroht, beschossen. Mit David Caruso
14.05 CSI: Miami (6/4) Krimiserie, USA 2007. Im Schatten von Tim Speedle
15.00 Shopping Queen Reihe, D 20. Motto in Köln: Winterlicher Styling-Hack – Kreiere einen Winterlook mit Kleid! Tag 4: Sonia
16.00 Das Duell – Zwischen Tüll und Tränen D 22
17.00 Zwischen Tüll und Tränen Dokusoap, D 16
18.00 First Dates – Ein Tisch für zwei Dokusoap, D 25
19.00 Das perfekte Dinner D 2025. Tag 4: Peter, Allgäu Vorspeise: Edelfischsuppe. Hauptspeise: Rehrücken, Limette, Piment. Nachspeise: Viererlei vom Apfel

ARTE HD

5.00 Medizin in fernen Ländern (17+18) USA / Madagaskar
5.55 Frisch vermählt in Estland Reportage, D 2017 OmU
6.40 Journal Junior 6 Magazin
6.50 Küchen der Welt Das Schweizer Fondue (v. gest.)
7.20 Stadt Land Kunst F 2024
8.55 Liebe und Krieg – Schwule Helden der Antike UT Gr / It / Ö / D 2025 **85 Min.**
10.20 Frankreich OmU D / F 2025
11.25 Queer und verfolgt in der Türkei OmU UT (Wh. v. gest.)
11.55 Küchen d. Welt Der Amok
12.25 Stadt Land Kunst F 2024
14.00 Ingo Thiel – Die Frau ohne Gesicht UT TV-Krimi, D 2025. Mit Heino Ferch, Kotbong Yang **95 Min.**
15.35 Abenteuer Seidenstraße F 17 (3) Anatolien – Unterwegs in Kleinasien
16.00 Schmetterlinge!!! UT Dokureihe, F 2023 (1+2) Die Verwandlungskünstler / Die Überlebenskünstler
17.50 Ziesel – Die Hörnchen von der Steppenwiese Doku, D 2023 OmU
18.35 Jetset, die weite Reise einer Weinbergschnecke NEU UT Doku, F 25
19.20 Journal
19.40 Fischer gegen Robben NEU Reportage, D 2025 OmU UT

3 SAT HD

6.00 Fabelhafte Artgenossen – Das Schwein NEU Doku, Ö 2025
6.20 Kulturzeit (Wh. v. gest.)
7.00 nano (Wh. v. gestern)
7.30 Alpenpanorama Reihe
9.05 Kulturzeit (Wh. v. 6.20)
9.45 nano Magazin (v. 7.00)
10.25 Olimba, Königin der Leoparden UT (Wh. v. gest.)
11.10 Malika – Leopard Huntress UT (Wh. v. gestern)
11.55 Auf Weihnacht'n zua! Brauchtum und Mythen in Kärnten UT Reportage, Ö 19
12.20 Servicezeit UT Magazin
12.50 Querbeet UT Magazin
13.20 Traumhafte Bahnstrecken der Schweiz UT Dokureihe, CH 2021. Von Luzern über Interlaken aufs Jungfraujoch / Im Bernina Express von St. Moritz nach Tirano – Mit Junglokführerin Daniela Odermatt geht es auf das Jungfraujoch, den höchstgelegenen Bahnhof Europas.
15.00 Wilde Schweiz UT Dokureihe, D 2022. Naturpark Beverin / Das Calancatal / Die Jungfrau-Region / Der Waadtländer Jura
18.30 nano Magazin
19.00 heute / Wetter UT
19.20 Kulturzeit Magazin
20.00 Tagesschau UT

MORGENS 14

PRIMETIME 20 15 – 22

NACHTS DO

DOKUREIHE



20.15 Rosin & Kumptner – Mission mittendrin! NEU

D 25 (2) – Bereits in „Roadtrip Amerika" haben sie gezeigt: Sie verbindet mehr als die Leidenschaft für gutes Essen. Der österreichische Profikoch Alexander Kumptner und seine Kollege Frank Rosin (o.) machen sich auf in ein neues Abenteuer auf.

22.20 Wrestling-Wahnsinn. Warum Frauen in den Ring steigen NEU

Reportage, D 2025 – Was fasziniert das weibliche Geschlecht, Wrestling zu betreiben? Reporter treffen Sportlerinnen, die diese Showkämpfe bestreiten.

23.20 Inside: Bahnhofsviertel NEU

Dokureihe, D 2025 Eine Nacht im Laufhaus

0.35 Willkommen bei den Reimanns UT (Wh. v. So.)
2.20 newstime
2.25 Wrestling-Wahnsinn. Warum Frauen in den Ring steigen (Wh. v. 22.20)
3.10 Inside: Bahnhofsviertel Dokureihe (Wh. v. 23.20)
3.45 Inside: Bahnhofsviertel Dokureihe (Wh. v. 0.00)
4.10 newstime
4.15 Willkommen bei den Reimanns UT (Wh. v. 0.35)

DOKUSOAP



20.15 Die Geissens: Traumjob Prinzessin

D 25 (3) Benimm-Bootcamp – Dirty Edition / Das große Umstyling – Die Top-8-Kandidatinnen ziehen in royale Hotel-Suiten im Europa-Park. Beim exklusiven Dinner zeigen sich deutliche Etikette-Probleme: Fehlende Tischmanieren, unpassende Outfits und royale Fauxpas sorgen für Aufsehen. Fürstin Nina (r.) und Sascha Lilic (l.) starten das royale Bootcamp, um Haltung und Stil zu lehren.

22.15 Nachtschicht: Einsatz für die Lebensretter

Reportagereihe, D 2022 (2) Schlägerei / Bewusstseinsstörung / Notarztverlegung / Kreislaufkollaps / Sportunfall / Schlägerei – Aryen und Anastasia helfen einem Patienten, der Blut erbrochen hat. Olaf und Christina aus der Nähe von Siegen versorgen eine Gelenkfraktur.

0.15 Autopsie – Mysteriöse Todesfälle U.a.: Der Münzgeschäftkiller / Tödlicher Hass / Der Parkplatzkiller / Der Hyde-Park-Vergewaltiger / Der Schlafwandler / Tödliche Rache

AGENTENTHRILLER



20.15 James Bond 007 – Stirb an einem anderen Tag UT

GB / USA 2002. Mit Halle Berry, Toby Stephens – Bond (Pierce Brosnan) kommt nach monatelanger Folterhaft in Nordkorea frei. Seine Chefin M (Judi Dench) befürchtet, dass man ihn einer Gehirnwäsche unterzogen hat, und suspendiert ihn. 007 muss selbst herausfinden, wer ihn verraten hat. Die Spur führt zu einem Diamantenhändler. FSK: 12/**165/127 Min.**

23.00 Hellboy – Call of Darkness UT Fantasyaction, F / USA / GB / Bul / Kan / Por 2019. Mit David Harbour – Die Hexe Nimue ist auferstanden und markiert damit das Ende der Welt. Hellboy und seine Mitstreiter werden nach London geschickt, um sie zu vernichten. FSK: 16/**135/116 Min.**

1.15 vox nachrichten
1.35 Medical Detectives UT Bei Gelegenheit – Mord / Tödliche Arrangements / Suche nach Wahrheit – Eine unbekannte Frauenleiche und die Hinrichtung eines Maklers stellen die Ermittler vor ein Rätsel.

DOKU



20.15 Krasse Krabbeltiere

NEU 2-tlg. D / Aus 2025 (1+2) UT Die Giganten / Die Gefährlichen – Riesige Insekten (o.: Japanischer Nashornkäfer) und Spinnentiere kämpfen in den extremsten Winkeln der Erde ums Überleben. Mit Gift, Tarnung und erstaunlicher Intelligenz jagen sie Beute und verteidigen sich.

21.40 The Tower NEU OmU UT OmU (1/1–3) 3-tlg. Krimiserie, GB 2021. Mit Gemma Whelan, Jimmy Akingbola – Die Sonderermittler Sarah Collins und Steve Bradshaw untersuchen den Tod eines Polizisten und einer 15-jährigen Libyerin. Beide stürzten von einem Hochhaus in den Tod.

0.00 Von Natur aus subversiv! NEU Doku, F 2025 Edward Abbey, Umweltaktivist und Schriftsteller
0.55 Die Natur der Liebe Komödie, Kan / F 23. Mit UT Magalie Lépine Blondeau, P.-Y. Cardinal FSK: 12/**110 Min.**
2.45 Roman, Sex & Satire: „Portnoys Beschwerden" UT Doku, F 2025
3.40 Mit offenen Karten
3.45 Mit offenen Augen
3.55 28 Minuten OmU

DRAMA

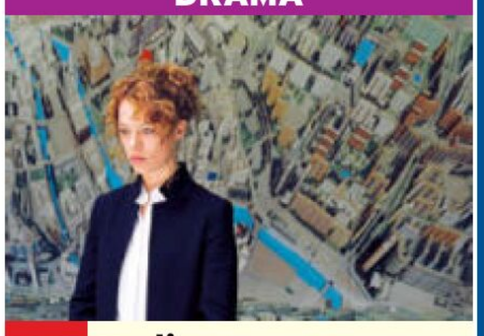

20.15 Undine UT

D / F 2020. Mit Jacob Matschenz, Franz Rogowski, Christoph Zrenner – Die Berliner Stadthistorikerin Undine (Paula Beer) hütet ein Geheimnis: Sie ist eine Wassernymphe und muss jeden Mann töten, der sie verlässt, und dann ins Wasser zurückkehren. Doch Undine wehrt sich gegen ihre Bestimmung. **85 Min.**

21.40 Roter Himmel UT

Drama, D 23. Mit Thomas Schubert, Paula Beer – Ein heißer Sommer an der Ostsee. In einem Ferienhaus treffen vier junge Leute aufeinander. Trotz der lockeren Stimmung liegt eine leise Ahnung von Gefahr in der Luft. FSK: 12/**100 Min.**

23.20 Irene Huss, Kripo Göteborg: Der zweite Mord

TV-Krimi, S / D 2008 UT Mit Angela Kovács, Lars Brandeby FSK: 16/**90 Min.**

0.50 SRFglobal
1.20 10vor10
1.45 Maischberger UT Talk
3.00 Die Nordreportage UT Kartoffeln: perfekte Knolle
3.30 Traumhafte Bahnstrecken der Schweiz UT Dokureihe (Wh. v. 13.20)
5.10 Wilde Schweiz UT (Wh.)

MORGENS 14 – 20 15 – NACHTS

WDR HD

- 8.25 **In aller Freundschaft** (835) Serie, D 18 UT
- 9.10 **Lokalzeit** Magazin
- 9.40 **Gefragt – Gejagt** UT
- 10.25 **Passt, wackelt und hat Luft** UT Dokusoap
- 11.10 **Wilder Wilder Westen**
- 11.55 **Seehund, Puma & Co.** Zoogeschichten, D 15 UT
- 12.45 **aktuell** UT Nachr.
- 13.00 **Panda & Co. spezial** UT
- 13.50 **Nashorn und Co.** UT Elefantenbaby Ludwig
- 14.20 **Rentnercops** (6/5+6) Krimiserie, D 23 UT FC Flönz / Das fliegende Auge – Sieglinde, die beste Spielerin des „FC Flönz“, wird tot aufgefunden – erdrosselt mit der Kordel einer Trainingshose.
- 16.00 **aktuell** UT Nachr.
- 16.15 **Hier und heute** UT
- 18.00 **aktuell / Lokalzeit** UT
- 18.15 **Servicezeit** UT Mag.
- 18.45 **Aktuelle Stunde**
- 19.30 **Lokalzeit** Magazin
- 20.00 **Tagesschau** UT Nachr.

SHOW



- **20.15** **1Live Krone 2025 – Der Radio Award** UT LIVE D 2025 – In Bielefeld wird Deutschlands größter Musikpreis (o.) vergeben. Die erfolgreichsten deutschen Künstler gehen ins Rennen. Aminata Belli führt durch den interessanten Abend.
- 21.50 **aktuell** UT Nachr.
- 22.20 **Nord bei Nordwest: Der doppelte Lothar** TV-Krimi, D 2024 UT Mit Hinnerk Schönemann FSK: 12/**90 Min.**
- 23.50 **Hanns-Joachim-Friedrichs-Preis 2025** UT
- 1.20 **Dirty Loops – Leverkusener Jazztage 2025** Konzert, D 2025

NDR HD

- 9.30 **Hamburg Journal**
- 10.00 **SH-Magazin** UT
- 10.30 **buten un binnen \| regionalmagazin**
- 11.00 **Hallo Niedersachsen**
- 11.30 **mareTV** UT NEU Reportage, D 2025
- 11.40 **Leopard & Co.** UT
- 12.25 **In aller Freundschaft**
- 13.10 **In aller Freundschaft – Die jungen Ärzte** UT
- 14.00 **Neustart auf Helgoland** UT Doku, D 2025
- 15.00 **NDR Info** UT Nachr.
- 15.10 **WaPo Duisburg** (1/1) START 8-tlg. Krimiserie, D UT 2022. Sprung ins kalte Wasser. Mit M. John
- 16.00 **NDR Info** UT Nachr.
- 16.15 **Gefragt – Gejagt** UT
- 17.00 **NDR Info** UT Nachr.
- 17.10 **Leopard & Co.** Zoogeschichten, D 25 (202) NEU
- 18.00 **Ländermagazine**
- 18.15 **Die Nordreportage** NEU D 25. Airbus auf Achse
- 18.45 **DAS! Rote Sofa** UT Talk
- 19.30 **Ländermagazine**
- 20.00 **Tagesschau** UT Nachr.

REPORTAGEREIHE



- **20.15** **Neuenglands Cape Cod** NEU UT D 2025 Kabeljau, Kennedys und Cranberries – Gezeigt werden u. a. die Cranberry-Ernte und die liberale Künstlerkolonie Provincetown (o.: Race-Point-Leuchtturm).
- 21.00 **Floridas Golfküste – Seekühe, Sumpfboote, Schwammtaucher**
- 21.45 **NDR Info** UT Nachr.
- 22.00 **Der Bozen-Krimi: Weichende Erben** UT TV-Krimi, D 2023. Mit Chiara Schoras, Gabriel Raab FSK: 12/**90 Min.**
- 23.30 **Großstadtrevier** (35/14) Krimiserie, D 23 Herzlich Willkommen
- 0.20 **Kümo Henriette** (2/14)

BAYERN HD

- 8.50 **Sternstunden-Adventskalender**
- 8.55 **Tele-Gym** UT Magazin
- 9.10 **Dahoam is Dahoam**
- 10.10 **Sturm der Liebe** UT
- 11.00 **Leopard & Co.** UT Zoogeschichten, D 2018
- 11.50 **Mythos Amur** UT
- 12.35 **Gefragt – Gejagt** UT
- 13.20 **Quizduell – Olymp** Show, D 2024 UT
- 14.10 **Tierärztin Dr. Mertens** (8/3) Arztserie, UT D 23. Ein kleiner Wolf
- 15.00 **Landfrauenküche** Reihe. Irmi Lamprecht – Oberbayern UT
- 15.30 **Schnittgut** UT U. a.: Pflanzenbilder / Weihnachtsbaum im Topf
- 16.00 **BR24** UT Nachrichten
- 16.15 **Wir in Bayern** UT
- 17.30 **BR regional** Magazin
- 18.00 **Abendschau** UT Mag.
- 18.30 **BR24** UT Nachrichten
- 19.00 **mehr/wert** UT Mag.
- 19.30 **Dahoam is Dahoam** (3658) Serie, D 2025
- 20.00 **Tagesschau** UT Nachr.

MAGAZIN

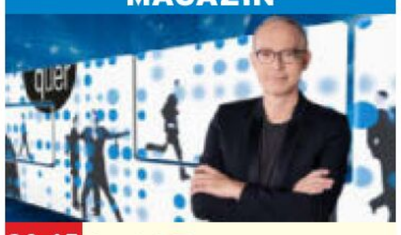

- **20.15** **quer** UT D 2025 – Kritisch, informativ, direkt und unterhaltsam präsentiert der Kabarettist Christoph Süß (o.)die Themen der Woche.
- 21.00 **Kabarett aus Franken** Show, D 2025
- 21.45 **BR24** UT Nachrichten
- 22.00 **Bappas – Zwei Väter. Ein Team. Null Plan.** NEU 4-tlg. Show, D 25 (1/1+2) Mit Simon Pearce, Sebastian Winkler
- 22.45 **Capriccio** UT Mag.
- 23.15 **Das Institut – Oase des Scheiterns** (2/3+4) Comedyserie, D UT 2019. U. a.: Der Exorzismus der Anneliese E.
- 0.10 **PULS Startrampe**

SWR HD

- 9.25 **Landesprogramme**
- 10.40 **Sturm der Liebe** UT
- 11.30 **aktiv und gesund** UT Magazin, D 2025. U. a.: Richtig essen / Vapes / Aromaöl-Therapien
- 12.00 **ARD-Buffet** UT Mag., D 2025. Gast: Steffi Renk
- 12.45 **Katz und Hund** UT TV-Komödie, D 2002 Mit N. Heesters **90 Min.**
- 14.15 **Eisenbahnromantik** Reihe, D 2001 (418) UT Reiseziel – Griechenland – Die Filmreise beginnt mit der Pilion-Bahn, etwa auf halber Strecke zwischen Thessaloniki und Athen.
- 14.45 **Meister des Alltags** Show. Gäste: Bodo UT Bach, Alice Hoffmann, Enie van de Meiklokjes, Christoph Sonntag
- 15.15 **Gefragt – Gejagt** UT
- 16.05 **Kaffee oder Tee** UT Dazw.: **17.00 Aktuell**
- 18.00 **Regionalprogramm**
- 20.00 **Tagesschau** UT Nachr.

MAGAZIN



- **20.15** **Zur Sache! Baden-Württemberg** UT D 25 – Florian Weber (o.) beleuchtet investigativ Themen aus Politik und Alltag.
- 21.00 **Die Unfallklinik** UT NEU Dokureihe, D 2025 (5) Finger-Amputation nach Sägeunfall
- 21.45 **Aktuell BW+RP+SL**
- 22.00 **WaPo Bodensee** (4/12+13) Krimiserie, UT D 2021. Seitenstechen / Geld oder Tod. Mit Tim Wilde – Der Leistungsschwimmer Phillip Guldenstein wird tot aus dem See geborgen.
- 23.35 **Das innere Leuchten** Dokufilm, D 2019 UT
- 0.35 **Hundesoldaten** Doku

HESSEN HD

- 8.50 **MEX** UT Magazin
- 9.35 **Rote Rosen** (4254) UT
- 10.25 **Sturm der Liebe** UT
- 11.15 **Billy Kuckuck – Mutterliebe** TV-Komödie, D 2022. Mit Aglaia Szyszkowitz **90 Min.**
- 12.45 **Hubert ohne Staller** Krimiserie, D 23 UT
- 13.35 **Familie Dr. Kleist** Serie, D 2017 UT
- 14.20 **WaPo Bodensee** (4/5) Krimiserie, D 21 UT Mechthild deckt auf
- 15.10 **Quizduell – Olymp** UT Show (536) Gäste: Alina, Mandy Capristo Mod.: Esther Sedlaczek
- 16.00 **hallo hessen** Mag.
- 16.45 **Hessenschau** Mag.
- 17.00 **hallo hessen** Mag.
- 17.45 **Hessenschau** Mag.
- 17.55 **hessenschau Sport**
- 18.00 **Maintower** Magazin
- 18.25 **Brisant** UT Magazin
- 18.45 **Die Ratgeber** UT
- 19.15 **alle wetter** Nachr.
- 19.30 **Hessenschau** Mag.
- 20.00 **Tagesschau** UT Nachr.

MAGAZIN



- **20.15** **Quarks im Ersten** D 24. 100 und immer noch fit – Ralph Caspers bespricht, was für ein langes Leben zählt. (o.: Senioren-WG)
- 21.00 **Grzimeks Vermächtnis – Wie weit darf Naturschutz gehen?** Doku, D 2025
- 21.45 **Hessenschau** Mag.
- 22.00 **strassenstars** UT Show. Rateteam: Sabine Heinrich, Jörg Thadeusz, Cossu
- 22.30 **Oktoberfest 1900** (1/6) Historienserie, D UT 20. Das Jüngste Gericht
- 23.20 **Euer Ehren** (1/2) UT Dramaserie, D / Ö 2022
- 0.05 **Echt – unsere Jugend** START 3-tlg. Reihe, D 23 (1) UT

MDR HD

- 8.05 **Sturm der Liebe**
- 8.55 **In aller Freundschaft – Die jungen Ärzte**
- 9.45 **WaPo Bodensee**
- 10.35 **Elefant, Tiger & Co.**
- 11.00 **In aller Freundschaft** Klinikserie, D 2011
- 12.30 **Ein Vater für Klette** 6 TV-Komödie, D 2003 Mit Heio von Stetten, M. Baumeister **88 Min.**
- 14.00 **MDR um 2** Magazin
- 14.25 **Elefant, Tiger & Co.**
- 15.15 **Gefragt – Gejagt** Show Kandidaten: Marc Bulling, Inge Nottelmann, R. Stein, W. Braszak
- 16.00 **Neues von hier** Mag.
- 16.30 **Gäste zum Kaffee**
- 17.00 **Neues von hier & Leichter leben** Mag. Namensforschung mit Prof. Jürgen Udolph
- 17.45 **aktuell / Wetter**
- 18.10 **Brisant** Magazin
- 18.54 **Sandmann** 3 Reihe
- 19.00 **MDR Regional** Mag.
- 19.30 **aktuell** Nachrichten
- 19.50 **MDR Garten** Mag.

MAGAZIN



- **20.15** **Visite** UT D 2025 – Vera Cordes (o.) informiert über aktuelle Entwicklungen aus den Bereichen Medizin und Gesundheit – aus Klinik, Praxis und Forschung.
- 21.15 **artour** UT Magazin
- 21.45 **aktuell** Nachrichten
- 22.10 **Ein Stern für die Welt** Reportage. Lichterglanz aus Herrnhut UT
- 22.40 **Von Weihnachtsbergen und Buckelbergwerken** Doku, D 17 Die mechanischen Wunder des Erzgebirges
- 23.10 **Die Eisprinzessin** UT TV-Märchen, USA / D 96 (Wh. vom So.) **60 Min.**
- 0.10 **Visite** UT (Wh. v. 20.15)

PHOENIX HD

- 5.15 **Doku** Dokureihe
- 5.30 **Morgenmagazin**
- 8.30 **phoenix vor ort**
- 9.00 **Bundestag** UT LIVE Bericht, D 2025
- 17.30 **phoenix der tag**
- 18.00 **Aktuelle Reportage**
- 18.30 **Lost Places – Geheime Welten** UT Dokureihe American Dream / Verlorenes Empire
- 20.00 **Tagesschau** UT
- 20.15 **Doku** Dokureihe
- 21.00 **phoenix runde** Talk
- 21.45 **heute-journal** UT
- 22.15 **Dokumentation** Reihe
- 23.00 **phoenix der tag**
- 0.00 **phoenix runde**
- 0.45 **Dokumentation** Seihe
- 2.15 **Das war dann mal weg – Greatest Hits** Dokureihe. Kassette, Teppichklopfer & Co.
- 3.00 **Das war dann mal weg** Reihe. U. a.: Klementine, Litfaßsäule & Co

ONE HD

- 12.35 **In aller Freundschaft** (1051+1052)
- 14.00 **Auf der Straße** TV-Drama, D 2014. Mit C. Hörbiger FSK: 6/**90 Min.**
- 15.30 **Walking on Sunshine** (3/3) Satire, Ö 2021
- 16.15 **Detektiv Rockford: Anruf genügt** (5/7)
- 17.05 **Rote Rosen** (1536+1537) Telenovela
- 18.40 **Sturm der Liebe** (235+236) Telenovela
- 20.15 **Monsieur Pierre geht online** Komödie, F / Bel / D / Ö 2017. Mit Pierre Richard **90 Min.**
- 21.45 **Vorstadtweiber** (5/5+6) Dramaserie
- 23.25 **Irina Palm** Tragikomödie, GB / F / D 2007 (vom Mo.) FSK: 12/**95 Min.**
- 1.00 **Sherlock: Das große Spiel (3)** TV-Krimi, GB 10. Mit M. Freeman (Wh. v. Di.) FSK: 12/**90 Min.**

ZDF NEO HD

- 8.45 **Stadt, Land, Lecker**
- 9.30 **Die Küchenschlacht**
- 10.10 **Duell der Gartenprofis** Show, D 2022 UT
- 10.55 **Bares für Rares** UT
- 12.40 **Death in Paradise** (3/3+4) Krimiserie
- 14.25 **The Rookie** (2/9+12)
- 15.50 **Suits** (3/9–12) Serie Verlieren, um zu gewinnen / Paare und Partner / Private Einsichten / Vergiss Gestern
- 18.35 **Duell der Gartenprofis** Show, D 2022 UT
- 19.20 **Bares für Rares** UT
- 20.15 **The Rookie** (4/9+10) Serie, USA 2022. Veränderung / Herzschlag
- 21.35 **heute-show** UT
- 22.50 **ZDF Magazin Royale**
- 23.20 **Maithink X** UT Show
- 23.50 **Neo Ragazzi** Talkshow
- 0.35 **The Outlaws** (1/1–3) START 6-tlg. Serie, GB 2021 U. a.: Die neue Gang

ZDF INFO HD

- 13.30 **Polizei und Social Media** UT
- 14.15 **Beim Bund** UT
- 17.15 **Inside Fankurve – Fans, Ultras, Hooligans** UT Doku, D 2024
- 18.00 **Inside Fankurve – radikal und extrem** NEU Doku, D 2025
- 18.45 **Die harte Welt des Sumo – Kalorien, Drill, Skandale**
- 19.30 **Putin und Xi: Pakt gegen den Westen**
- 20.15 **China – Die neue Weltmacht: Kampf ums Südchinesische Meer** NEU Doku, F 2025
- 21.00 **China – Die neue Weltmacht** UT Dokufilm, USA 2024 **105 Min.**
- 22.45 **Kriegsgefahr Taiwan – US-Allianz gegen China** UT
- 23.30 **China und die USA in Zahlen** UT

TAGESSCHAU 24 HD

- 19.00 **Tagesschau in Einfacher Sprache**
- 19.08 **Tagesschau**
- 20.00 **Tagesschau**
- 20.15 **tagesschau24 TOP-THEMA**
- 20.30 **Maischberger** Talk
- 21.45 **Tagesschau**
- 21.47 **Plusminus** Magazin
- 22.25 **Tagesthemen**
- 23.00 **Tagesschau** Magazin
- 0.15 **Tagesschau**

DF1 HD

- 16.35 **Quizjagd Classics** (13)
- 17.30 **Quizjagd** Show, Ö 2025
- 18.25 **Gotland – Schwedens Sonneninsel** Doku
- 19.20 **Hokkaido – Japans kalter Norden** Reportage, D 2017 (106)
- 20.15 **Bergwelten** Dokureihe, Ö 2017 (20) Die Dolomiten – Juwel Südtirols
- 21.15 **Heimatleuchten**
- 23.15 **Genius** Magazin

WELT HD

- 17.00 **WELT Newsroom**
- 17.15 **WELT Spezial**
- 17.45 **Börse am Abend**
- 18.00 **Die Welt am Abend**
- 18.05 **Meine WELT** Magazin
- 18.15 **Die Welt am Abend**
- 20.10 **Meine WELT** Magazin
- 20.15 **Mayday – Alarm im Cockpit** Dokureihe
- 22.05 **Dashcam – Ganz schön abgefahren**
- 0.00 **Lost Places** Reihe

NTV HD

- 18.40 **ntv Service**
- 19.15 **Telebörse**
- 19.30 **News Spezial**
- 20.15 **Adolf Hitler** Dokureihe, Aus 2024 (2,4,6) U. a.: Nazibauten des Dritten Reiches
- 23.15 **Telebörse**
- 23.30 **Angriff auf Pearl Harbor – Kriegshölle im Paradies** Dokureihe, F 2021 (1+2)

HD auch in HDTV empfangbar, nicht in allen Kabelnetzen verfügbar OO Zweikanal Dolby Surround 5.1 Dolby Digital SW schwarz-weiß UT Untertitel
OnDemand Verfügbar bei Sky On Demand oder in der Mediathek des jeweiligen Senders Bildbeschreibung für Sehbehinderte OmU Original mit Untertiteln

RBB HD

8.30 **Abendschau** UT
9.00 **In aller Freundschaft** Klinikserie, D 22 UT
10.30 **In aller Freundschaft – Die jungen Ärzte** Klinikserie, D 23 UT
11.15 **Eisbär, Tiger & Co.** UT
12.05 **Hubert und Staller** UT
12.55 **Kochs anders** UT Reihe
13.40 **Hubert und Staller** UT Krimiserie, Ö / D 2012
14.30 **rbb Gartenzeit** Stauden als Strukturelemente über den Winter
15.00 **Heute im Parlament** LIVE Bericht, D 25. Abgeordnetenhaus Berlin UT
16.00 **rbb24** UT Nachr.
16.15 **In aller Freundschaft – Die jungen Ärzte** (9/4) Klinikserie, D 23. Rückkehr UT
17.05 **Zoobabies** UT Reihe Klein und wasserscheu
17.53 **Sandmann** 3 Reihe
18.00 **DER TAG in Berlin & Brandenburg** UT
19.30 **Regionales** UT Mag.
20.00 **Tagesschau** UT Nachr.

TRAGIKOMÖDIE



20.15 **In Zeiten des abnehmenden Lichts** D 17 – Im Frühherbst 1989 feiert die Ostberliner Familie Powileit den 90. Geburtstag des Patriarchen Wilhelm (Bruno Ganz). Er, SED-Mitglied, ahnt nicht, dass sein Enkel gerade in den Westen geflohen ist. UT **95 Min.**
21.50 **rbb24** UT Nachrichten
22.05 **Mord mit Aussicht** (1/11+12) Krimiserie, D 2010. Tödlicher Lehrstoff / Mikado UT
23.45 **Mordkommission Istanbul: Die zweite Spur** TV-Krimi, D 14. Mit E. Sander UT **85 Min.**
1.10 **Kochs anders** Reihe

DISNEY CHANNEL HD

8.15 **RoboGobo** 4 51
8.45 **Micky Maus** 6 51
9.15 **Bluey** 4 51 Trickserie
9.50 **Firebuds** 3 51 Trick
10.20 **Disney Jr. Arielle** 5
10.50 **SuperKitties** 4 51
11.20 **Iron Man** 7 51 Trick
11.50 **Spidey** 6 51 Trick
12.20 **Morphle und die magischen Tiere** 3 51
12.50 **Miraculous** 8 51
14.20 **Der Geist und Molly McGee** 8 51
14.50 **Lilo & Stitch** 6 Trick
15.20 **Big City Greens** 6 51
15.50 **Mystery Lane** 6 51
16.20 **Phineas und Ferb** 8
16.50 **Chip und Chap** 6 51
17.20 **Bluey** 4 51 Trickserie
18.00 **Miraculous** 8 51 U. a.: Stormy Weather 2
18.50 **Big City Greens** 6 Vergnügungschaos / Gute-Besserung-Kekse
19.10 **Modern Family** 51 Comedyserie. Folgen bedenken und Hirne verrenken / Ein Schrank – Gott sei Dank!

COMEDYSERIE



20.15 **Santa Clause: Die Serie** 51 (1/4) USA 2022. Kapitel 4: Die „Schuhe runter vom Bett-Klausel“. Mit Tim Allen – Scott ist sich seiner Identität nicht sicher, da er nicht mehr Santa ist. Währenddessen beginnt Simon (Kal Penn) sein Leben am Nordpol.
20.55 **Santa Clause: Die Serie** 51 (1/5+6)
22.00 **Caitlin – Mein Geist der Weihnacht** 51 TV-Komödie, USA 2010 **115/82 Min.**
23.55 **Hör' mal, wer da hämmert** (4/3+1)
0.50 **Mini Magic Moments** 10 Magazin, D 2015. Cars

KIKA HD

10.10 Kikaninchen Schnipselwelt 3 **10.15** Beccas Bande 3 **11.00** logo! 8 **11.10** Belle und Sebastian 6 **11.35** Chi Rho 7 **12.20** Snowsnaps' Winterspiele 4 **12.25** Garfield 6 **13.00** Ernest & Rebecca 3 **13.25** Green Team 6 **13.50** Echt friends 10 **14.10** Einstein 10 **15.00** Der Wächter des Zauberwaldes 8 **15.25** **Tinka** 6 Fantasyserie **15.50** **Klincus** 6 Trickserie **16.15** **Power Sisters** 8 **16.40** **Garfield** 6 START 52-tlg. Serie, F / USA 2010 **17.05** **Snowsnaps' Winterspiele** 4 Animation **17.10** **Tashi** 6 Animation **17.35** **Die Schlümpfe** 6 Trick **17.55** **Beutolomäus** 6 **18.10** **Heidi** 3 Animation **18.35** **Sam & Julia** 4 **18.47** **Baumhaus** 8 Magazin **18.50** **Sandmann** 3 Reihe **19.00** **Die drei Musketiere** 6 **19.25** **Löwenzahn** 6 **19.50** **logo!** 8 **20.00** **KI.KA Live** 10 Magazin
20.10 **Elefant, Tiger & Kids** 8 NEU Dokureihe, D 2025 (18)

SUPER RTL HD

11.40 Unicorn Academy 6 **12.10** Grizzy und die Lemminge 6 **12.40** Ninjago – Aufstieg der Drachen 6 **13.10** Weihnachtsmann & Co. KG 4 **14.10** ALVINNN!!! 6 **14.40** Lana Longbeard 6 **15.05** Tom & Jerry in New York 6 **15.35** Woozle Goozle 6 **16.05** SpongeBob 6 **17.05** Voll zu spät! 6 **17.45** Unicorn Academy 6
18.05 **Weihnachtsmann & Co. KG** 4 Trickserie
19.05 **Voll zu spät!** 6
19.45 **Willkommen bei den echten Louds** 6
20.15 **Seaside Christmas – Ein Seehund zum Fest** NEU TV-Romanze, USA 2023 **105/84 Min.**
22.00 **Der Weihnachtswalzer** TV-Romanze, Irl / USA / Kan 20. Mit Will Kemp FSK: 12 **/100/84 Min.**
23.40 **Drei Wünsche zum Fest** TV-Romanze, USA 2023 (Wh. v. gestern) **115/98 Min.**

SAT.1 GOLD HD

7.20 **Richter Alexander Hold** Gerichtsshow
10.05 **Unsere kleine Farm** (8/13+14) Familienserie
11.55 **Dr. Quinn – Ärztin aus Leidenschaft** (4/24)
12.50 **Die Waltons** (3/10)
13.40 **Unsere kleine Farm** (8/15+16) Familienserie
15.20 **Mord ist ihr Hobby** (3/13+14) Krimiserie
17.10 **Hart aber herzlich** (3/9) Detektivserie
18.05 **Cold Case – Kein Opfer ist je vergessen** (4/3) Erdschweine
18.55 **K 11 – Kommissare im Einsatz** Reihe, D 2009 Sein letzter Film / Ein exklusiver Zeuge / Wie du mir so ich dir
20.15 **Julia Leischik sucht: Bitte melde dich** NEU Reihe, D 2025. U. a.: Norbert sucht seine Schwester und David seinen Bruder Thomas
23.10 **Notruf** Reportagereihe
0.45 **Richterin Barbara Salesch** Gerichtsshow

RTL UP

5.10 **Das Jugendgericht**
6.00 **Das Familiengericht**
6.45 **Das Jugendgericht**
9.30 **Der Blaulicht Report**
12.30 **Das Familiengericht**
15.00 **Der Blaulicht Report** Reihe, D 2015. Mädchen will von Brücke springen / Polizisten finden Baby in Hinterhof / Video verhindert Vergewaltigung / LKW-Fahrer hört Geräusche
16.45 **Das Strafgericht** Wer anderen eine Grube gräbt / Missbrauch auf dem Schulfest / Liebe auf Jamaikanisch / Vom Täter zum Opfer / Gier im Revier / Taxifahrt des Grauens
20.15 **Monk** (8/4–6) Krimiserie. Mr. Monk verliebt sich in sein neues Spiegelbild / Mr. Monk in der Krise / Mr. Monk, die Schönen und das Biest
22.45 **Monk** (8/4–6) Serie
1.00 **Das Strafgericht**

SPORT 1 HD

6.00 **Teleshopping** Werbung
7.00 **Exatlon Germany**
9.45 **My Style Rocks** Show
12.15 **Storage Hunters**
12.45 **Container Wars**
13.45 **Bitte Lächeln!** Show
15.00 **Hausmeister Krause – Ordnung muss sein** Comedyserie, D 2005
16.00 **Hunde außer Kontrolle – Ein Coach für alle Felle** Dokusoap, GB
17.00 **Storage Hunters**
18.00 **Container Wars** Dokureihe, USA 2014
19.15 **Fußball: DFB-Pokal pur** Achtelfinale. Höhepunkte, u. a. Dortmund – Leverkusen, Union Berlin – Bayern, Hertha – 1. FC Kaiserslautern
20.15 **Exatlon Germany** Show, D 2025
23.00 **Fußball: DFB-Pokal pur** Achtelfinale
0.00 **Bitte Lächeln!** Show
1.10 **Highway Patrol**
2.50 **Die PS-Profis – Mehr Power aus dem Pott**
3.00 **Teleshopping** Bis 6.00

EUROSPORT 1 HD

8.30 **Snooker: Main Tour** UK Championship Aus York. 2. Runde
10.00 **Segeln: SailGP** Finale in Abu Dhabi Höhepunkte
11.00 **Biathlon** Aus Östersund 20 km Einzel Herren
12.00 **Snooker: Main Tour** UK Championship Aus York. 2. Runde
13.45 **Snooker: Main Tour** LIVE UK Championship Aus York. 2. Runde
17.30 **Skispringen** LIVE Aus Wisla Damen (HS 134)
18.45 **Ski alpin** LIVE Aus Beaver Creek Abfahrt Herren
20.30 **Snooker: Main Tour** LIVE UK Championship Aus York. 2. Runde
23.30 **Handball-WM Damen** Spiel der Hauptrunde in Dortmund/Rotterdam
0.30 **Skispringen** Aus Wisla. Damen (Sendeschluss: 1.30)

TELE 5 HD

6.25 **Infomercial**
7.25 **Joyce Meyer – Das Leben genießen**
7.55 **Infomercial**
15.05 **King of Queens** (4/12+13) Comedyserie
16.05 **Infomercial**
16.10 **Star Trek – Deep Space Nine** (3/7) In der Falle (Wh. v. gest.)
17.10 **Star Trek – Deep Space Nine** (3/8) Sci-Fi-Serie. Meridian
18.10 **Star Trek – Das nächste Jahrhundert** (5/7+8) Serie. Wiedervereinigung? (1+2)
20.15 **Leon** Action, USA 1990 Mit Jean-Claude Van Damme, Deborah Rennard FSK: 16 **/130/105 Min.**
22.25 **Police Story – Back for Law** Actionthriller, HK / China 2013. Mit J. Chan FSK: 16 **/140/106 Min.**
0.45 **The Queen Mary** Horror, GB / USA / Irl 2023 Mit Alice Eve (Wh. v. gest.) FSK: 16 **/125/120 Min.**

NITRO HD

7.30 **Law & Order** (14/9+10)
9.10 **J.A.G. – Im Auftrag der Ehre** (3/4–9)
14.40 **Hör mal, wer da hämmert!** (4/19+20)
15.30 **Ein Käfig voller Helden** (4/13+14)
16.25 **M.A.S.H.** (3/24)
16.50 **M.A.S.H.** (4/1–3) Trapper ist weg / Hunnicutt ante Portas / Ich bin Colonel Potter
18.20 **Ein Käfig voller Helden** (4/15+16) Der geniale Nimrod / Hogan auf Sendung
19.15 **Hör mal, wer da hämmert!** (4/21+22) Comedyserie, USA 1995. Das fidele Gefängnis / Pleiten, Pech und Pannen
20.15 **S.W.A.T.** (2/11–14) Actionserie, USA 2019 Amok / Einsatz in Mexiko / Der zweite Akt / Das B-Team
23.50 **S.W.A.T.** (2/11–13) Actionserie, USA 2019

KABEL 1 DOKU HD

16.30 **Rätselhafte Geschichte**
17.20 **Wettkampf der Waffenschmiede**
18.45 **Pawn Stars – Die drei vom Pfandhaus** Reihe
20.15 **Verrückte Festnahmen** Reihe (9+8)
21.00 **Unfall, Selbstmord oder Mord** Dokureihe
22.35 **Augenzeuge Kamera**
23.25 **Code Zero: Polizisten in Lebensgefahr** (3)

VOX UP HD

16.45 **Leverage** (2/8+9)
18.30 **Law & Order** (14/9+10) Krimiserie, USA 2003 Ab ins Jenseits / Perfekte Empfängnis
20.15 **Die Beet-Brüder** Dokusoap. Unterstützung für ein junges Paar
22.10 **Grand Designs: Der Weg zum Traumhaus** NEU Dokusoap, GB 2024 (3)
23.10 **Die Beet-Brüder**

NICKELODEON HD

14.55 **Bei den Louds** 6 UT
15.50 **Cosmo & Wanda: Ein neuer Wunsch** 6 UT
16.15 **Die Thundermans: Undercover** 6 UT
16.45 **Patrick Star Show** 6 UT
17.10 **Wylde Pak** 5 Zeichentrickserie, USA 2023
17.40 **SpongeBob** 6 UT
19.05 **Bei den Louds** 6 UT
19.55 **SpongeBob** 6 UT Trickserie. Spongikus

SIXX HD

6.40 **Haus-Flipping mit Tarek: Family Business**
7.40 **Ghost Whisperer** (2/21+22) Mysteryserie
9.20 **Grey's Anatomy** (5/2+3) Arztserie
11.10 **Gilmore Girls** (2/14–17)
14.55 **Grey's Anatomy** (5/4+5) Arztserie
16.45 **Ghost Whisperer** START (3/1+3) 18-tlg. Mysteryserie, USA 2007. Das Erbe meiner Mutter / Die Veteranen
18.35 **Elementary** (7/5+6) Krimiserie. In den Wald / Befehl: Löschen
20.15 **Castle** (2/9+10) Krimiserie. Käufliche Liebe / Aus Liebe zur Umwelt
22.05 **Criminal Minds** (5/15+16) Krimiserie Hass ohne Ende / Hoffen und Bangen
0.00 **Castle** (2/9+10) Krimiserie (Wh. v. 20.15)

PRO 7 MAXX HD

6.05 **Storage Wars**
7.55 **Wipeout!** Show (2/3
9.20 **Gauner vs. Kaufhaus-Cops** Dokusoap
11.00 **Achtung, Zoll! Willkommen in Australien** NEU Dokureihe, Aus 2024
13.25 **Storage Wars** Reihe
16.45 **One Piece** 8 (8/21)
17.10 **One Piece** 8 (20/186)
17.35 **Spy x Family** 10 UT (1/5)
18.05 **Dragonball** 7 (1/7)
18.25 **Detektiv Conan** 8 UT (397) Animeserie
19.20 **Futurama** UT (7/21)
19.50 **Family Guy** UT (11/16)
20.15 **WWE Rivals** UT 6-tlg. NEU Dokureihe, USA 2023 (1+2) Jake „The Snake“ Roberts vs. „Macho Man“ Randy Savage / Triple H vs. the Rock
22.05 **NXT** Wrestling
23.45 **Food Paradise**
1.10 **Man vs. Food – Die XXL-Challenge!**

DMAX HD

8.55 **Chris & Mäx: Die Oldtimer-Spezialisten**
9.55 **Infomercial**
10.15 **Lone Star Law – Die Gesetzeshüter von Texas** Dokureihe
13.15 **Fang des Lebens – Der gefährlichste Job Alaskas** Dokusoap
15.20 **Die Schatzsucher – Goldrausch in Alaska**
17.20 **Steel Buddies – Projekt Panther** Reihe
19.15 **Kings Of Cash – Die Pfandleiher** Dokusoap
20.15 **112: Feuerwehr im Einsatz** NEU Dokusoap, D 2025 (8) Gefangen im Bauzaun
21.15 **Feuerwache 3 – Alarm in München** NEU Dokureihe, D 2025 (8)
22.15 **LKW-Bergung extrem** NEU Dokureihe, GB 2024 (2)
23.10 **DMAX News**
23.15 **LKW-Bergung extrem**

ARD ALPHA

20.00 **Tagesschau**
20.15 **Ostwärts** Reportagereihe, D 2016 (3) Usbekistans Seidenstraße
21.00 **Ausgerechnet** Reportagereihe, D 2023
21.45 **Die verrückteste Lotterie der Welt**
22.15 **Quarks im Ersten**
23.00 **alpha-demokratie**
23.30 **The Day – News**
0.00 **Tagesschau 2005**

COMEDY CENTRAL HD

19.35 **Bob's Burgers** Trick
20.00 **Futurama** (4/1) START 12-tlg. Trickserie, USA 2001 Roswell gut – alles gut
20.25 **Futurama** Trickserie, USA 2002. Geschichten von Interesse Nr. 2
20.55 **South Park** Trickserie
21.45 **American Dad** Trick
22.05 **Rick and Morty**
23.30 **The Daily Show**
0.00 **Modern Family**

TLC HD

14.20 **Judge Judy – Die Richterin** Dokusoap
16.05 **Hardcore Pawn**
18.20 **Mein Leben mit 300 kg** Karina / Karina
20.15 **Expedition X – Dem Unheimlichen auf der Spur** Dokureihe
22.15 **Das Medium und der Cop – Paranormale Fälle** NEU Dokureihe, USA 23
0.15 **Unheimliche Videos**

Altersempfehlungen: 3 ab 3 Jahren **Serieninfo:** Sendungs- o. Folgentitel (1/2) = 1. Staffel / 2. Folge
Aktuelle Programminfos und -änderungen auf **www.tvdigital.de** genial gelungen geht so grausig

MORGENS

sky cinema PREMIERE

6.10 Plattfuß – Ein Cop in Neapel OV 5.1 ⊠ (1/2)
Krimiserie, It 2024. Schande

7.45 Next Goal Wins OV 5.1
Komödie, GB / USA 2023. Mit Michael Fassbender **100 Min.**

9.30 Bring Him to Me OV 5.1 ⊠
Thriller, Aus 2023. Mit Barry Pepper, J. Costa FSK: 16/**93 Min.**

11.10 Y2K OV 5.1 ⊠ Horrorkomödie, USA / NZL 2024
Mit Jaeden Martell, Rachel Zegler FSK: 16/**89 Min.**

12.40 Eden OV 5.1 ⊠ Thrillerdrama, USA 2024. Mit Sydney Sweeney FSK: 16/**125 Min.**

14

14.50 Warfare OV 5.1 ⊠
Kriegsaction, USA / GB 2025. Mit Joseph Quinn – Ein Einsatz im Irak gerät außer Kontrolle: Als ein paar Navy SEALs in einem Haus eingeschlossen werden, beginnt ein Kampf ums Überleben. FSK: 16/**93 Min.**

16.30 Boneyard OV 5.1 ⊠
Krimi, USA 2024. Mit Brian Van Holt FSK: 16/**94 Min.**

18.10 The Alto Knights
Thriller, USA 2025 OV 5.1 ⊠
Mit Robert De Niro, Cosmo Jarvis – Nach einem Mordanschlag will der mächtige New Yorker Mafiaboss Frank Costello raus aus der Kriminalität. FSK: 12/**119 Min.**

sky cinema ACTION

6.05 13 Exorcisms OV 5.1 ⊠
Horror, Span 2022. Mit María Romanillos FSK: 16/**100 Min.**

7.55 Colombiana OV 5.1 ⊠
Action, F / USA 2011. Mit Zoe Saldana FSK: 16/**103 Min.**

9.45 From Dusk Till Dawn (Uncut) OV 5.1 ⊠ Horror, USA 1996. Mit George Clooney, Harvey Keitel, Quentin Tarantino FSK: 18/**104 Min.**

11.35 Atomic Blonde OV 5.1 ⊠
Action, USA / D / S 2017
Mit Charlize Theron, James McAvoy, Sofia Boutella, John Goodman FSK: 16/**111 Min.**

13.35 The Last Son OV 5.1 ⊠
Western, USA 2021. Mit Colson Baker FSK: 16/**95 Min.**

15.15 Jolt OV 5.1 ⊠
Action, USA 2021. Mit Kate Beckinsale – Als der erste Mann, den sie je geliebt hat, ermordet wird, brennen bei der an ein Aggressionsproblem leidenden Lindy alle Sicherungen durch. FSK: 16/**88 Min.**

16.50 Unhinged – Außer Kontrolle OV 5.1 ⊠
Thriller, USA / GB 2020. Mit Russell Crowe FSK: 16/**88 Min.**

18.25 10.000 BC OV 5.1 ⊠
Abenteuer, USA 2008. Mit Steven Strait, Cliff Curtis, Camilla Belle FSK: 12/**104 Min.**

sky cinema CLASSICS

6.20 Die blonde Sünderin SW
Liebesfilm, F 1962. Mit Jeanne Moreau FSK: 18/**85 Min.**

7.50 Monpti Liebesfilm, D 1957
Mit Romy Schneider, Horst Buchholz FSK: 12/**95 Min.**

9.35 Die Flucht von Alcatraz
Thriller, USA 1979. Mit OV ⊠
Clint Eastwood FSK: 12/**107 Min.**

11.30 Der Mann, der Liberty Valance erschoss OV SW
Western, USA 1962. Mit James Stewart FSK: 12/**115 Min.**

13.35 Der Schatz vom Toplitzsee
Krimi, D 1959. Mit ⊠ SW
Joachim Hansen FSK: 12/**79 Min.**

15.00 Die gesetzlosen Drei
Western, USA 1967. Mit OV
John Ireland FSK: 12/**80 Min.**

16.25 Der Fluch des Pharao
Abenteuer, It 1960. Mit Debra Paget, Ettore Manni – Eine Prinzessin wird für den Mord an ihrem Mann verantwortlich gemacht und in den Kerker geworfen. Der Hofarzt Reti will sie retten. FSK: 12/**91 Min.**

18.00 Der unsichtbare Dritte
Thriller, USA 1959. Mit OV
Cary Grant – Roger gerät zufällig ins Visier zweier Geheimdienste und wird entführt. Nach der Flucht glaubt ihm die Polizei leider kein Wort. FSK: 12/**130 Min.**

sky cinema FAMILY

6.05 Die wilden Abenteuer von Pil OV 5.1
Animation, F 21
Spr.: Saskia Glück **86 Min.**

7.40 Sherlock Gnomes OV 5.1
Animation, GB / USA 2018
Spr.: Johannes Raspe **84 Min.**

9.05 Free Willy – Ruf der Freiheit OV 5.1
Drama, F / USA 1993 **100 Min.**

11.00 Free Willy 2 – Freiheit in Gefahr OV 5.1 Abenteuer, USA / F 1995. Mit Jason James Richter FSK: 6/**95 Min.**

12.40 Free Willy 3 – Die Rettung
Abenteuer, 8 OV 5.1
USA 97. Mit J. J. Richter **82 Min.**

14.05 Kung Fu Panda 2 OV
Animation, USA 2011. Sprecher: Hape Kerkeling, Cosma S. Hagen FSK: 6/**90 Min.**

15.40 Scooby-Doo OV 5.1
Fantasykomödie, Aus / USA 2002. Mit Freddie Prinze Jr. FSK: 6/**83 Min.**

17.05 Spy Kids OV 5.1
Actionkomödie, USA 2001
Mit Alexa Vega, Antonio Banderas FSK: 6/**80 Min.**

18.35 Ich – Einfach unverbesserlich OV 5.1
Animation, USA 2010
Sprecher: Oliver Rohrbeck – Superschurke Gru will beweisen, dass er besser als der Gauner-Emporkömmling Vector ist. **91 Min.**

sky cinema HIGHLIGHTS

6.20 The Monkey OV 5.1 ⊠
Horror, USA / GB / Kan 2025
Mit Theo James, Tatiana Maslany FSK: 16/**95 Min.**

8.00 The Crow OV 5.1 ⊠ Horror, USA / GB / F / Tschechien / D 2024. Mit Bill Skarsgård, L. Birn FSK: 18/**108 Min.**

9.55 The Bikeriders OV 5.1 ⊠
Drama, USA 2023. Mit Austin Butler, Jodie Comer, Michael Shannon FSK: 12/**112 Min.**

11.50 Never Let Go OV 5.1 ⊠
Thriller, USA / Kan / F 2024
Mit Halle Berry, Anthony B. Jenkins FSK: 16/**99 Min.**

13.35 Wolf Man OV 5.1 ⊠
Horror, USA / Irl / NZL 25
Mit J. Garner FSK: 16/**99 Min.**

15.20 Drop – Tödliches Date
Mysterythriller, OV 5.1 ⊠
USA / Irl 2025. Mit Meghann Fahy FSK: 12/**92 Min.**

17.00 Black Bag – Doppeltes Spiel OV 5.1 ⊠ Thriller, USA 2025. Mit Michael Fassbender, Cate Blanchett – Der Geheimagent George wird beauftragt, möglichst schnell eine undichte Stelle in seiner Abteilung zu finden. FSK: 12/**91 Min.**

18.35 Warfare OV 5.1 ⊠
Kriegsaction, USA / GB 2025. Mit Joseph Quinn, Will Poulter FSK: 16/**93 Min.**

20 15 PRIMETIME

THRILLER

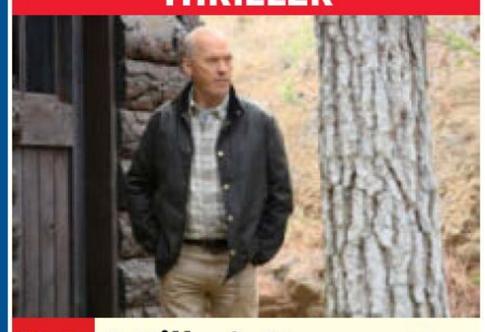

20.15 A Killer's Memory
NEU USA 2023. Mit OV 5.1 ⊠
James Marsden, Al Pacino – Als Auftragskiller John Knox (Michael Keaton) zusammen mit seinem Partner Muncie einen gefährlichen Auftrag durchzieht, endet der Coup in einem blutigen Desaster. Und als ob das noch nicht genug wäre, erhält Knox obendrein die bittere Diagnose, an einer besonders aggressiven Form von Demenz zu leiden. FSK: 16/**111 Min.**

22

22.10 Eden OV 5.1 Thrillerdrama, USA 2024. Mit Jude Law, Daniel Brühl – Zusammen mit seinem Sohn zieht ein deutsches Ehepaar nach Floreana – eine Galapagos-Insel, die nur von Dr. Ritter, einem Mediziner und seiner Frau Dora, die an Multiple Sklerose leidet, bewohnt wird. FSK: 16/**125 Min.**

0.20 Boneyard OV 5.1
Krimi, USA 2024. Mit Brian Van Holt FSK: 16/**94 Min.**

1.55 A Quiet Place: Tag Eins
Sci-Fi-Horror, OV 5.1
USA / GB / Kan 2024. Mit Lupita Nyong'o FSK: 16/**96 Min.**

3.35 Feste & Freunde 5.1
Komödie, D 2024. Mit Laura Tonke FSK: 12/**103 Min.**

ACTION

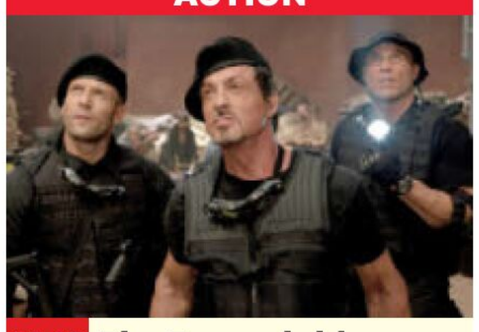

20.15 The Expendables (Extended Director's Cut) OV 5.1 ⊠
USA 10. Mit Jason Statham, Dolph Lundgren, Jet Li – Ein Team aus Söldnern soll die Inselrepublik Vilena von einem üblen Tyrannen befreien. Bald stecken der „Expendables"-Anführer Barney Ross (Sylvester Stallone, M.) und seine tapferen Männer knietief in einer selbstmörderischen Mission. FSK: 18/**108 Min.**

22.10 The Expendables 2 (Uncut Version) OV 5.1 ⊠
Action, USA 2012. Mit Sylvester Stallone, Jet Li – Ein Auftrag von Mr. Church führt Barney Ross und seine toughe Söldnertruppe nach Albanien, wo sie brisanten einen Safe aus einem Flugzeugwrack bergen sollen. FSK: 18/**98 Min.**

23.55 Watchmen – Die Wächter OV 5.1
Fantasyaction, USA 2009. Mit Billy Crudup FSK: 16/**155 Min.**

2.40 Boneyard OV 5.1
Krimi, USA 2024. Mit Brian Van Holt FSK: 16/**94 Min.**

4.20 Gunpowder Milkshake
Actionthriller, OV 5.1 ⊠
USA / F / D 21 FSK: 18/**111 Min.**

WESTERNKOMÖDIE

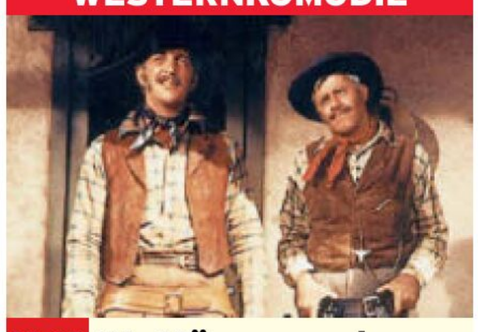

20.15 Wo Männer noch Männer sind OV
USA 1956. Mit Lori Nelson – Wade (Jerry Lewis, r.) und Slim (Dean Martin) sind die Söhne echter Cowboys. Im Wilden Westen wollen sie sich beweisen und versuchen, eine finanziell angeschlagene Ranch zu retten. Dabei kommt ihnen einen Bande Ganoven in die Quere. FSK: 12/**84 Min.**

21.45 Starr vor Angst OV
Komödie, USA 1953. Mit Jerry Lewis, Dean Martin, Lizabeth Scott – Myron und sein Freund Larry flüchten vor einer Gangsterbande. Auf einem Schiff Richtung Kuba schließen sie sich Mary an, die eine Insel geerbt hat. FSK: 12/**104 Min.**

23.35 Jenseits von Eden OV
Drama, USA 1955. Mit James Dean, Julie Harris, R. Massey FSK: 12/**110 Min.**

1.35 Lola Satire, D 1981. Mit Barbara Sukowa, Armin Mueller-Stahl FSK: 16/**110 Min.**

3.30 Der Held mit der Maske
Western, USA 1958. Mit Jay Silverheels FSK: 12/**78 Min.**

4.55 Die Schlacht an der Neretva ⊠ Kriegsfilm, Jugoslawien / D / It 1968. Mit Curd Jürgens FSK: 16/**144 Min.**

TANZFILM



20.15 Streetdance: Broadway OV 5.1
USA / Rum 18. Mit Thomas Doherty, Jane Seymour – Die Tänzerin Barlow (Juliet Doherty, l. mit Jorgen Makena) wird für ein beliebtes Broadway-Stück engagiert. Als eine internationale Tour ansteht, scheint für Barlow ein Traum wahr zu werden. FSK: 6/**100 Min.**

22.00 Streetdance: Paris
Musikfilm, F / Bel 2019. Mit Rayane Bensetti, Fiorella Campanella – Der Hip-Hop-Tänzer Joseph erhält in Paris eine Anstellung als Lehrer an einer Ballettschule. Als er dort gemeinsam mit der talentierten Chloé tanzt, entsteht zwischen ihnen eine besondere Verbindung voller Leidenschaft. FSK: 6/**105 Min.**

23.50 1UP OV 5.1 Komödie, Kan / USA 2022. Mit Paris Berelc, Taylor Zakhar Perez, Hari Nef FSK: 12/**97 Min.**

1.30 New Moon – Biss zur Mittagsstunde OV 5.1
Fantasy, USA 2009. Mit K. Stewart FSK: 12/**131 Min.**

3.40 Eclipse – Biss zum Abendrot OV 5.1
Fantasy, USA 2010. Mit K. Stewart FSK: 12/**119 Min.**

SCI-FI



20.15 Home Sweet Home: Rebirth OV 5.1 ⊠
Thai / USA 2025. Mit Michele Morrone – Nachdem ein Okkultist in Bangkok ein magisches Ritual durchgeführt hat, öffnen sich die Tore der Hölle. Mit der Hilfe eines Mönchs versucht der Polizist Jake (William Moseley), seine Familie und nebenbei die Welt zu retten. FSK: 16/**90 Min.**

21.50 Salem's Lot – Brennen muss Salem OV 5.1 ⊠
Horrorthriller, USA 2024
Mit Lewis Pullman – Ben Mears kehrt in sein Heimatstädtchen Salem's Lot zurück, um in Ruhe an seinem neuen Buch zu arbeiten. Doch schon bald ist es vorbei mit der Ruhe, als Vampire aus den Gräbern steigen. FSK: 16/**110 Min.**

23.45 Smile 2 OV 5.1
Horror, USA 2024. Mit Naomi Scott FSK: 18/**123 Min.**

1.50 Sisu OV 5.1 Action, Fin / GB / USA 2022. Mit Jorma Tommila FSK: 18/**88 Min.**

3.25 The Woman in the Yard
Horror, USA 2025 OV 5.1
Mit C. Pitter FSK: 16/**85 Min.**

4.55 Home Sweet Home: Rebirth OV 5.1 ⊠ Sci-Fi, Thai / USA 25 FSK: 16/**90 Min.**

DO NACHTS

genial gelungen geht so grausig OV Zweikanal Dolby Surround 5.1 Dolby Digital SW schwarz-weiß UT Untertitel Bildbeschreibung für Sehbehinderte
OnDemand Verfügbar bei Sky On Demand oder in der Mediathek des jeweiligen Senders ⊠ Jugendschutz-Vorsperre

WARNER TV FILM HD

5.20 Ein Abend mit... Talk, D 13
Wiedemann und Berg

6.00 Die Letzten vom Red River
Westernkomödie, USA 1969
Mit G. Kennedy FSK: 6/**86 Min.**

7.30 Ben-Hur ⊠ Historiendrama, USA 59. Mit Charlton Heston, Jack Hawkins FSK: 16/**203 Min.**

11.00 The Big Wedding Komödie, USA 2013. Mit Robert De Niro, Katherine Heigl, Diane Keaton FSK: 12/**86 Min.**

12.35 Demolition – Lieben und Leben Drama, USA 15. Mit Jake Gyllenhaal, Naomi Watts, C. Cooper FSK: 12/**97 Min.**

14.20 G.I. Joe: Geheimauftrag Cobra ⊠ Action, USA 2009
Mit Dennis Quaid, Channing Tatum FSK: 16/**113 Min.**

16.20 The Drop – Bargeld
Thriller, USA 2014. Mit Tom Hardy – Ein Überfall auf seine Bar und der Fund eines misshandelten Hundewelpen bringen den Barkeeper Bob in Schwierigkeiten. FSK: 12/**102 Min.**

18.15 Das A-Team – Der Film
Action, USA 2010. Mit Liam Neeson, Bradley Cooper – Hannibal, B.A., Face und Murdock werden hereingelegt. Das lassen die Jungs vom A-Team nicht auf sich sitzen. FSK: 12/**113 Min.**

KRIMIKOMÖDIE

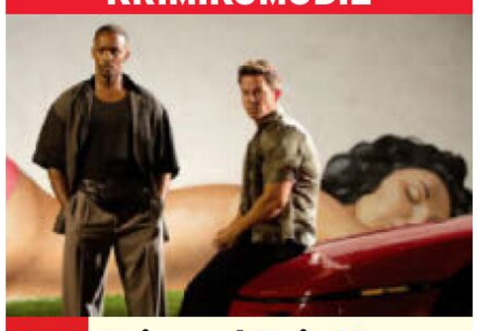

20.15 Pain and Gain ⊠
USA 2013. Mit Dwayne Johnson, Tony Shalhoub – Die drei unterbelichteten Bodybuilder Daniel (Mark Wahlberg, r.), Adrian (Anthony Mackie) und Paul entführen den Millionär Victor Kershaw, um ihn zu erpressen. Doch Victor entkommt und hetzt ihnen einen gefährlichen Privatermittler auf den Hals. FSK: 16/**125 Min.**

22.25 Shooter ⊠ Action, USA 2007. Mit Mark Wahlberg, Michael Peña – Die CIA bittet den Ex-Scharfschützen Bob Lee Swagger zu erkunden, wie ein Attentäter den US-Präsidenten töten würde. So sollen etwaige Sicherheitslücken geschlossen werden. Bob wird jedoch das Opfer einer Intrige. FSK: 18/**116 Min.**

0.35 96 Hours Actionthriller, F 2008. Mit Liam Neeson, Maggie Grace, Leland Orser, Jon Gries FSK: 16/**90 Min.**

2.05 I, Robot Sci-Fi, USA / D 2004. Mit Will Smith, Bridget Moynahan, Bruce Greenwood FSK: 12/**110 Min.**

3.55 Batman Fantasyaction, USA 1989. Mit Michael Keaton, Jack Nicholson, Kim Basinger FSK: 12/**121 Min.**

sky one

6.00 Magnum P.I. OV UT 5.1 ⊠
(1/7+8) Krimiserie. Alles für die Katz' / Unter Brüdern

7.25 Navy CIS OV ⊠ (12/16–18) Serie. Leland Robert Spears / Falscher Ort, falsche Zeit / Die Spinne im Netz

9.35 Blue Bloods OV UT 5.1 ⊠
(14/7+8) Krimiserie. In den Seilen / Die Falle in der Falle

11.10 Chicago Fire OV ⊠ (4/10+11) Actionserie. Einer von uns / Pfad der Zerstörung

12.40 The Rookie OV ⊠ (1/7+8) Serie. Hollywood auf Streife / Der Todeszeitpunkt

14.10 Magnum P.I. OV UT 5.1 ⊠
(4/17+18) Krimiserie, USA 2021. Für meine Mutter / Geister der Vergangenheit

15.40 Navy CIS OV (12/16–18) Krimiserie, USA 2015 Leland Robert Spears / Falscher Ort, falsche Zeit / Die Spinne im Netz

17.55 Chicago Fire OV ⊠
(4/12+13) Serie. Nach dem Sturm / Unter Beschuss

19.25 The Rookie OV UT 5.1 ⊠
(1/9) Krimiserie, USA 2018 Lügen und Einsichten Mit Nathan Fillion – Nolan wird durch die interne Ermittlung entlastet, doch der Bruder seines Opfers will sich rächen.

KRIMISERIE



20.15 The Rookie OV (1/10)
USA 2018. Fleisch und Blut Mit Alyssa Diaz – Captain Andersen und Sergeant Grey begleiten die Rekruten auf Streife. Chen (Melissa O'Neil) und Nolan können ihre Vorgesetzten beeindrucken, bekommen jedoch auch die Schwächen ihrer Chefs vor Augen geführt.

20.55 Chicago Fire OV ⊠
(4/14+15) Actionserie, USA 2016. Ring frei / Fallstricke – Jimmy Borelli tritt im Ring in der jährlichen „Battle of the Badges" als Boxer gegen Antonio Dawson an. Gabriela Dawson unterstützt ihn tatkräftig.

22.25 Navy CIS OV (12/16–18) Leland Robert Spears / Falscher Ort, falsche Zeit / Die Spinne im Netz

0.40 Blue Bloods – Crime Scene New York OV UT 5.1
(14/5+6) Tote Pferde / Im Reich der Schatten

2.05 The Comeback OV
(1/12+13) Comedyserie

3.05 The Comeback OV UT 5.1
(2/1+2) Serie, USA 2014 Valerie ist Mallory Church / Valerie startet durch

4.15 Diese Ochsenknechts

4.25 Ballers START OV UT 5.1 (1/1–3) 10-tlg. Serie, USA 2015

sky atlantic

5.40 Lovecraft Country START OV ⊠
(1/1+2) 10-tlg. Fantasyserie, USA 2020. Sonnenuntergang / Das Vermächtnis

7.45 Jett OV UT 5.1 ⊠ (1/5+6) Dramaserie, USA 2019. Bennie / Josie. Mit Carla Gugino

9.40 Die Sopranos OV ⊠
(3/11+12) Mafiaserie, USA 01 Verschollen im Schnee / Zwischen Glück und Gloria

11.45 Sex and the City ⊠
(3/3–6) Serie, USA 2000. Die Superfrau / Junge, Mädchen, Junge, Mädchen / Hindernislauf / Sind wir Schlampen?

13.50 Bored To Death START OV
(3/1+2) 8-tlg. Serie, USA 2011. Die Blonde im Wald / Zwei Piloten auf der Flucht

14.50 Strike Back OV UT 5.1 ⊠
(6/9+10) Serie. Doppeltes Spiel / Gegen die Wand

16.30 Strike Back OV ⊠
(7/1+2) Serie. Kingfisher / Dein Vater, der Killer

18.05 Sex and the City ⊠
(3/3–6) U. a.: Die Superfrau / Junge, Mädchen, Junge, Mädchen / Hindernislauf – Carrie ist schockiert: Mr. Big und Natasha haben geheiratet. Also investiert Carrie jede Menge Zeit und Mühe, um ihre Konkurrentin auszustechen.

KRIMISERIE



20.15 This City Is Ours OV ⊠ NEU
(1/1) 8-tlg. GB 2025. Mit Hannah Onslow – Michael (James Nelson-Joyce) ist ein führendes Mitglied der Liverpooler Drogenmafia. Doch sein Clan wird offenbar von einem Verräter bedroht. Gleichzeitig plant er, mit seiner Freundin ein Kind zu bekommen. (do.)

21.15 This City Is Ours OV ⊠
(1/2+3) Serie, GB 2025 – Gangsterboss Ronnie und sein Sohn Jamie kommen sich näher. Michael fürchtet, übervorteilt zu werden. Als die Spannungen eskalieren, trifft er eine folgenschwere Entscheidung.

23.20 This City Is Ours OV
(1/4) Krimiserie – Zurück in Liverpool kommt es zu Spannungen, als Michael die Führung beansprucht. Unterdessen ist die künstliche Befruchtung seiner Freundin Diana gelungen.

0.20 Strike Back OV UT 5.1
(6/9+10) Serie. Doppeltes Spiel / Gegen die Wand

2.00 Strike Back OV (7/1+2) Serie. U. a.: Kingfisher

3.30 Banshee – Small Town. Big Secrets. OV (2/8+9)

5.15 The House that Dragons Built Reihe, USA 22 (3)

sky showcase

6.00 Tierarzt Dr. Jeff – Der Rocky Mountain Doc Dokureihe, USA 17 (12) Last Hope

6.45 Tierarzt Dr. Jeff – Der Rocky Mountain Doc Reihe, USA 2018 (1) A Little Miracle

7.35 WaPo Bodensee (2/5+6)

9.20 Die Rosenheim-Cops
(22/14+15) Krimiserie, D 23

10.55 Murder by Medic OV ⊠
Reihe, GB 2019 (6+7) Marie Whiston / Beverley Allitt

12.35 Menschliches Versagen OV
(6) Kings Cross in Flammen

13.30 Menschliches Versagen OV
(1) Zugunglück in Thessalien

14.30 Hubert und Staller UT 5.1
(8/4–7) Krimiserie, D 2019 Babyboom / Wolfratshauser Königsblau / Schönes Wochenende / Ein kuscheliger Mord

17.55 The Equalizer OV UT 5.1 ⊠
(5/13+14) Serie, USA 25. Die Ehre der Frauen / Begraben – Eine Soldatin ist verschwunden. Sie war kurz davor, ein geheimes Militärprojekt aufzudecken.

19.25 S.W.A.T. OV UT 5.1 ⊠ (4/16) Actionserie, USA 2021 Lockdown – Vier entflohene Häftlinge besetzen ein Gerichtsgebäude, in dem sich zufällig Hondo und Deacon aufhalten.

KRIMISERIE

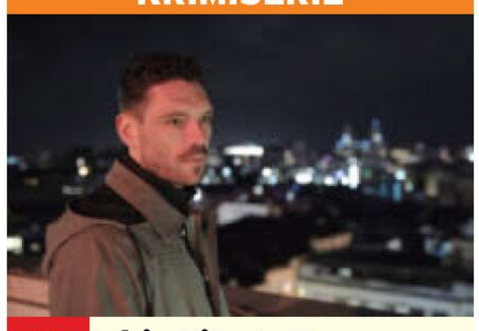

20.15 This City Is Ours OV ⊠ NEU
(1/1) 8-tlg. GB 2025. Mit Hannah Onslow – Michael (James Nelson-Joyce) ist ein führendes Mitglied der Liverpooler Drogenmafia. Sein Clan wird offenbar von einem Verräter bedroht. Gleichzeitig plant er, mit seiner Freundin ein Kind zu bekommen. (do.)

21.15 This City Is Ours OV ⊠
(1/2) Krimiserie, GB 2025 – Gangsterboss Ronnie und sein Sohn Jamie kommen sich näher. Michael befürchtet, übervorteilt zu werden. Als die Spannungen eskalieren, trifft er eine folgenschwere Entscheidung.

22.15 This City Is Ours OV UT 5.1
(1/3+4) Krimiserie, GB 2025 – Als die Leiche von Mafiaboss Ronnie entdeckt wird, bricht Chaos aus. Michael übernimmt die Führung. Alle einigen sich darauf, den Toten zurück nach Liverpool zu schmuggeln.

0.25 Geheimnisvolles Korea
Dokureihe, Ö 2018 OV UT 5.1
(2) Das geteilte Paradies

1.15 Hubert und Staller UT 5.1
(7/12) Serie. Dirndl-Krieg

2.05 Die Rosenheim-Cops
(22/14+15) Krimiserie

3.35 WaPo Bodensee (2/5+6)

sky krimi

5.30 Die Rosenheim-Cops
(19/2) Krimiserie, D 2019

6.15 Letzte Spur Berlin
(9/7+8) Krimiserie, D 2020

7.50 Morden im Norden (5/3–5) Krimiserie. U. a.: Zweite Chance / Tödliche Mitschuld

10.30 Stralsund: Medusas Tod
TV-Krimi, D 2021. Mit ⊠ Leonard Carow FSK: 12/**90 Min.**

12.05 Die Rosenheim-Cops
(18/25) Tödlicher Schlaf

12.55 Die Rosenheim-Cops
(19/1+2) Krimiserie, D 2019 Zu Tode gekuschelt / Eine sensationelle Entdeckung

14.30 Nord bei Nordwest: Canasta ⊠ TV-Krimi, D 2022. Mit Hinnerk Schönemann, Jana Klinge **89 Min.**

16.05 Stralsund: Wilde Hunde
TV-Krimi, D 2022. Mit ⊠ Katharina Wackernagel, Alexander Held – Mario Brendler wird tot aufgefunden. Nina und Karl erfahren, dass das Opfer in der Vergangenheit als Informant für das BKA gearbeitet hat. FSK: 12/**89 Min.**

17.35 Morden im Norden
(5/6+7) Krimiserie, D 2018 Kinderherz / Kellerkind

19.20 Morden im Norden
(5/8) Krimiserie, D 2018 Schwarzer Peter

KRIMISERIE



20.15 Watzmann ermittelt
(1/3) D 2019. Der Tote von der Bobbahn. Mit Ines Lutz – Der Mannschaftsarzt eines Bobteams ist in dem Trainingscenter des SV Königssee erschlagen aufgefunden worden. Benedikt Beissl (Andreas Giebel, l.) und Jerry Paulsen (Peter Marton) schauen sich auf der Bobbahn um.

21.05 Watzmann ermittelt
(1/4) Krimiserie, D 2019 Kalkül oder Liebe. Mit Ines Lutz, Leonie Brill – Eine Politikerin wurde in ihrem Haus erschlagen. Ihre Schwester lenkt den Verdacht auf einen Liebhaber.

21.55 Die Rosenheim-Cops
(19/3–5) Krimiserie. Ein Auftrag für Frau Stockl / Ende eines Picknicks / Ein Haus für alle Fälle

0.20 Letzte Spur Berlin
(9/9+10) Taufpatin / Geist

1.55 Watzmann ermittelt
(1/3+4) Krimiserie, D 2019

3.30 Der Pass 3
Magazin, D 23. Premiere / Die Sage vom Schinder-Jackl / Ellie & Gedeon – Freundschaft verpflichtet / Squere me, te protegam

3.50 Die Rosenheim-Cops
(19/3+4) Krimiserie, D 2019

MORGENS 14 – 20 15 – NACHTS

sky crime

5.45 **Killer on the Line – Notruf Mord** ▶ ⊠
7.15 **Hours to Kill** ▶ ⊠
8.50 **Der Unglücksbringer: Das Leben und die Tode des Robert Durst** Dokureihe ▶ OV 5.1 ⊠
10.20 **Unfall, Selbstmord oder Mord** ▶ OV ⊠
11.55 **Blutige Familienbande** ▶ ⊠ Dokureihe
13.40 **Hours to Kill – Zeitachse des Todes** ▶ ⊠ Unbekannter Besuch / Tödliche Sucht
15.15 **Sin City Gigolo: A Murder in Las Vegas** ▶ Dokureihe, USA 2025 ⊠ Vom Star zum Täter / Heiler oder Mörder?
17.05 **Unfall, Selbstmord oder Mord** ▶ OV ⊠ Mord in der Küche / Wolf im Schafspelz
18.40 **Hours to Kill – Zeitachse des Todes** ▶ ⊠ Dokureihe, Kan 2020 Netz aus Lügen / Kein Schutz vor dem Tod

sky documentaries

6.10 **Coast Guard Alaska** ▶ (2–7) U. a.: Rettung aus der Ferne / Nur die Angepassten überleben
10.50 **Mythenjagd weltweit – Den Fakten auf der Spur** ▶ OV ⊠ (9+10)
12.30 **Rätselhafte Flugkatastrophen** ▶ ⊠ Reihe (1+2) U. a.: Menschliches Versagen?
14.10 **Der XXL-Ostfriese** ▶ U. a.: Hoftag in Filsum und auf nach Frankreich zum Pferdekauf / Feilschen in Frankreich und ein Happy End
17.30 **Border Security: America's Front Line** ▶ Dokusoap – Ein Sondereinsatz in der JFK-Poststelle ist von Erfolg gekrönt: Den Beamten gelingt ein Coup im Kampf gegen synthetische Drogen.
19.15 **Border Security: America's Front Line** ▶ Dokusoap, USA 2016

sky nature

8.25 **Tierarzt Dr. Jeff – Der Rocky Mountain Doc** ▶
9.15 **Unsere Helden: Die Tierärzte in der Arktis**
10.05 **Animal Park: Zoo-Geschichten aus Longleat** ▶ OV Dokureihe
11.45 **Snake Man – Der Schlangenfänger** ▶ OV
12.40 **Wild Things mit Dominic Monaghan** ▶ OV
14.25 **Löwen: Das Gesetz des Rudels** ▶ OV Dokureihe, Südafrika 2024 (3) Versteckspiel
15.20 **Kanada: Ein Jahr in der Wildnis** ▶ OV Reihe (1–4) Herbst / Winter / Frühling / Sommer – Der Herbst in Kanada ist eine Periode beeindruckender Veränderungen. Unzählige Eisbären warten darauf, dass die Hudson Bay zufriert.
18.35 **Animal Park: Zoo-Geschichten aus Longleat** ▶ OV (6+7)

NATIONAL GEOGRAPHIC HD

5.05 **Mayday – Best of** ◧◨
6.45 **Mayday** ◧◨ Dokureihe
8.15 **Die verschollenen Schiffe des Zweiten Weltkriegs** ◧◨ Reihe
9.40 **Mission Mars 2020** ◧◨
11.05 **Space X: Die Reise zum Mars** ◧◨ Doku
11.55 **Notre-Dame: Wiederaufbau einer Ikone** ◧◨
12.40 **Mayday** ◧◨ Dokureihe
14.10 **Hurrikan Katrina: Wettlauf gegen die Zeit** ◧◨ Reihe. U. a.: Jenseits der Hoffnung
15.40 **Mysterien der Menschheit** U. a.: Die Kreuzigung Jesu
17.10 **Die verschollenen Schiffe des Zweiten Weltkriegs** ◧◨ Reihe Musashi: Titan der aufgehenden Sonne
17.55 **Prison Breaks** ◧◨ Dokureihe. Ausbruch aus dem Supermax
18.45 **Schmugglern auf der Spur** Coke on the Water / Gefälschte Tests

NAT GEO WILD HD

7.15 **Die gruseligsten Tiere: Fakt oder Fiktion?** ◧◨ Doku, USA 2022
8.00 **Geborene Jäger** ◧◨ Dokureihe, Span 2018 Katzen / Reptilien / Schlangen / Wölfe und Schakale / Bären
11.50 **Snakes in the City** ◧◨ Simon vs. Königskobra / Wütende Kobra
13.20 **Der unglaubliche Dr. Pol** ◧◨ Dokusoap, USA 2020. Kuhnndendienst / Es ist nicht alle Tage Jahrmarkt
14.50 **Wildes Chile** ◧◨ Reportagereihe, GB 2018. Am Ende der Welt / Ein Land vor unserer Zeit / Überleben ohne Wasser
17.10 **Thailands faszinierende Wildnis** ◧◨ Doku, GB 2020. Die Jagd / Die Paarung
18.45 **Der unglaubliche Dr. Pol** ◧◨ Dokusoap. Poltergeist / Santa Paws

THE HISTORY CHANNEL

5.40 **Oak Island – Fluch und Legende** Reihe
6.30 **Ancient Aliens** Reihe
9.30 **The Proof is Out There – Alien Edition**
11.05 **Das Unerklärliche**
12.45 **History's Greatest Mysteries** Das JFK-Attentat / Die verschwundene Siedlung von Roanoke
14.15 **The Proof is Out There – Alien Edition** UFO-Hotspots / Außerirdische Technologie
15.45 **Das Unerklärliche** USA 23. Außerweltliche Erreger / Wahrheit oder Mythos – Besteht die Gefahr, dass ansteckende Keime durch das tödliche Vakuum des Weltraums reisen?
17.15 **Ancient Aliens** Dokureihe, USA 2021 Special mit William Shatner / Die harmonische Tonfrequenz / Weltraumreisende

DOKUFILM



20.15 **Murdered and Missing in Montana** ▶ ⊠ NEU
USA 2021 – Indigene Frauen sind in den USA überdurchschnittlich oft Opfer von Gewalt. Die Sendung zeigt drei ungeklärte Mordfälle in Montana – und die Schwierigkeiten bei der Aufklärung (o.: Szene). 63 Min.
21.25 **Sin City Gigolo: A Murder in Las Vegas** ▶ Dokureihe, USA 2025 ⊠ Vom Star zum Täter / Heiler oder Mörder?
23.15 **Teuflische Nachbarn** ▶ U. a.: Männerfehde
1.00 **Murdered and Missing in Montana** ▶ OV Dokufilm, USA 21 63 Min.

DOKUREIHE



21.00 **Die 2000er** ▶ OV
USA 18 (5) Silicon Valley regiert die Welt – Apple (o.: Steve Jobs) und Facebook prägten mit Smartphones und sozialen Netzwerken das Internetzeitalter. Die digitale Vernetzung löste weltweit tiefgreifende Veränderungen aus.
21.50 **Die 2000er** ▶ OV (6) Die Finanzkrise
22.40 **Die 2000er** ▶ OV (7+8) Yes We Can / Nicht ohne meinen iPod
0.15 **Der XXL-Ostfriese** ▶ U. a.: Fohlenschau in Filsum und ein Ritt durchs Watt
2.00 **Border Security: America's Front Line** ▶

DOKUREIHE



20.15 **Geheimnisvolles Korea** ▶ OV DD 5.1
Ö 2018 (2) Das geteilte Paradies – Obwohl Korea dicht besiedelt ist, bietet es eine sehr vielfältige und artenreiche Natur. Man stößt dort auf Tiere wie Hühnerhabichte, Tümmler oder Nashornkäfer (o.).
21.10 **Das Flechtwerk des Lebens** ▶ OV Doku, Ö 2020
22.05 **Hüter der Natur** ▶ OV Reihe (3) Afrika
23.00 **Das Wunder der Wiederkehr** ▶ OV DD 5.1
23.55 **Buckelwale: Eine Detektivgeschichte** ▶ Doku, GB 2019 OV
0.50 **Der Wilde Westen** ▶

DOKUREIHE



20.15 **Hexen: Die Wahrheit hinter den Prozessen**
GB 2024. Irland: Vom Teufel besessen – Einer der grauenvollsten Prozesse fand im Irland des 18. Jh. statt: Die angebliche dämonische Besessenheit eines Teenagers führte zur Bestrafung von acht Frauen (o.: Szene).
21.00 **Is It Real?** ◧◨ Die Legende von König Artus / Das Turiner Grabtuch
22.45 **Mysteriöse Inseln** ◧◨ Geisterinsel / Meuterei auf der Mörderinsel / Die verseuchte Insel
0.50 **Auf den Spuren verfluchter Orte** ◧◨

DOKU



20.15 **Finnlands Bären: Überleben im Winter** ◧◨ NEU
Südafrika 2025 – In den Wäldern Nordfinnlands erwacht eine Bärenmutter (M.) aus dem Winterschlaf. Für sie und ihre Jungen beginnt nun ein Wettlauf gegen die Zeit.
21.00 **Die wilde Welt des Winters** ◧◨ Amerikas gefrorenes Grenzland
21.45 **Feindselige Erde** ◧◨ Überleben in der Kälte
22.35 **Der unglaubliche Dr. Pol** ◧◨ Dokusoap. Fröhliche Geweihnachten / Hereingeschneit
0.05 **Kampf der Krokodile** Doku, Südafr. 2025 ◧◨

DOKUREIHE



20.15 **Beyond Skinwalker Ranch** NEU
Pennsylvanias Roswell – Andy und Paul untersuchen den Ort eines umstrittenen UFO-Absturzes aus dem Jahr 1965 in Kecks-burg (o.: Skulptur), Pennsylvania.
21.05 **History's Greatest Mysteries** Reihe Die Hexen von Salem
21.55 **Auf den Spuren des Unerklärlichen** Dokureihe, USA 2025. Alien-Leichen in Mexiko / Die besessene Ziege
23.35 **Sieben Kontinente – Ein Planet** Dokureihe Antarktika / Asien
1.15 **Beyond Skinwalker Ranch** Dokureihe

BEATE UHSE TV HD

20.15 **Fremdgehen erwünscht** ▶ ⊠ TV-Erotik, USA 24 FSK: 18/75 Min.
21.30 **Streit Lust Sex** ⊠ (5) START Unterhaltung, D 2020
22.00 **altSHIFT** ⊠ (9) Erotikserie, GB 25. Aquaphilia
22.15 **Car Babes** ⊠ (1)
22.50 **Milfs voll saftig** ⊠ (4) Erotikserie. Pool Spritz
23.15 **Meine heiße Trainerin** START Erotikserie, USA ▶ (1) 2023. Home Workout
23.40 **Big Butt Milfs** 4-tlg. START Magazin, USA 2025. Der Freund meiner Tochter
0.00 **Tat & Wahrheit** (2/4) Ginebra Bellucci
0.25 **Friends & Family** (4) Erotikserie. Girl Power
0.50 **Chaos** ▶ TV-Erotik, F 2023 FSK: 16/80 Min.
2.10 **Zaubereien** Erotik, Kan / Tschechien 23. Mit A. Reece FSK: 18/70 Min.
3.20 **Erotische Massage** (2)

MOTORVISION+

14.30 **Gearing Up** Magazin
15.00 **Grüne Welle** Magazin
15.30 **Australian Drag Racing Championship**
16.20 **Australian Boat Racing**
17.05 **Australian Circuit Boat Racing** OV
17.55 **Motorbootsport: F1H2O-WM** OV GP von Schanghai, China
18.25 **Class 1 Offshore Championship** OV
18.50 **P1 Offshore Championship** OV
19.15 **AquaX Championship**
20.05 **Australian Motocross Championship** MX1, Toowoomba Motocross Track, Queensland
21.00 **Top Speed Classic**
22.25 **Classic Ride** Magazin
22.50 **Car History** Dokureihe
23.20 **Classic Races**
23.50 **Pikes Peak International Hill Climb** OV
0.35 **Car History** Dokureihe

CARTOON NETWORK

14.30 **Die wunderbar schräge Welt von Gumball** ▶ 6
14.55 **Gumball** 7 Animation
15.20 **Looney Tunes Cartoons** 6 Trickserie
15.50 **Tiny Toons Looniversity** ▶ 6 Trickserie
16.20 **Lana Longbeard** 6
16.45 **Teen Titans Go!** 8
17.15 **Die wunderbar schräge Welt von Gumball** ▶ 6
17.40 **Clarence** 8 Zeichentrick
18.10 **Craig of the Creek** 6
18.35 **Lana Longbeard** 6
19.05 **Tiny Toons Looniversity** ▶ 6 Trickserie
19.35 **Teen Titans Go!** ▶ 8
20.00 **Die wunderbar schräge Welt von Gumball** ▶ 6
20.30 **Gumball** 7 Animation
21.05 **Teen Titans Go!** 8
21.55 **Die wunderbar schräge Welt von Gumball** ▶ 6
22.20 **Gumball** 7 Animation
22.45 **Adventure Time** 8
23.30 **Regular Show** 8 Trick

CARTOONITO

11.20 **Tom und Jerry** 6 Trick
12.15 **Mr. Bean** ▶ 7 Trickserie
14.30 **Lamput** 4 Trickserie
15.00 **Bugs Bunnys Baumeister** ▶ 5 Animation
15.20 **Bugs Bunnys Baumeister: Bauhelm-Zeit** 5
15.30 **Batwheels** ▶ 6 Trick
15.55 **Tom und Jerry** 6 Trick
16.45 **Tom & Jerry Gokko** 4
16.55 **Mr. Bean** ▶ 7 Trickserie
17.45 **Lamput** 4 Trickserie
17.55 **Grizzy und die Lemminge** ▶ 6 Animation
18.45 **SuperThings: Rivalen von Kaboom – Kazoom-Power** ▶ 5
19.00 **Tom und Jerry** ▶ 6
20.00 **Mr. Bean** 7 Trickserie
20.55 **Grizzy und die Lemminge** ▶ 6 Animation
22.00 **Batwheels** ▶ 6 Trick
22.55 **Bugs Bunnys Baumeister** ▶ 5 Animation
23.50 **Tom und Jerry** ▶ 6
0.40 **Ella im Weltall** 5 Trick

NICK TOONS

5.00 **SpongeBob** 6 UT Trick
6.45 **Kamp Koral: SpongeBobs Kinderjahre** 6 UT
7.30 **Die Casagrandes** 6 UT
8.15 **Bei den Louds** 6 UT
9.30 **Die Abenteuer der Teenage Mutant Ninja Turtles** 9 UT Trickserie
9.50 **Die Patrick Star Show** 6 UT Trickserie
10.15 **Kamp Koral: SpongeBobs Kinderjahre** 6 UT
11.05 **Bei den Louds** 6 UT
12.00 **Cosmo & Wanda: Ein neuer Wunsch** 6 UT
12.20 **SpongeBob** 6 UT Trick
12.55 **Kamp Koral: SpongeBobs Kinderjahre** 6 UT
13.30 **Bei den Louds** 6 UT
14.30 **Sonic Prime** 6 UT
15.00 **SpongeBob** 6 UT
START 13-tlg. Trick, USA 2024
15.25 **SpongeBob** 6 UT Trick
16.00 **Die Patrick Star Show** 6 UT Trickserie
16.45 **Bei den Louds** 6 UT
17.15 **Cosmo & Wanda: Ein neuer Wunsch** 6 UT
17.35 **Sonic Prime** 6 UT
18.00 **SpongeBob** 6 UT Trick
18.50 **Kamp Koral: SpongeBobs Kinderjahre** 6 UT
19.15 **SpongeBob** 6 UT Trick
19.35 **Bei den Louds** 6 UT Trick. Familien-Zwist / Eine ganz normale Untote / Lincoln, der Stuntman / Moby Rick
20.30 **Cosmo & Wanda** 6 UT Trickserie, USA / Kan 2015. Wie alles begann / Catman und Konsorten
21.05 **Die Pinguine aus Madagascar** 8 UT
21.55 **Kung Fu Panda** 6 UT
22.15 **SpongeBob** 6 UT Trick
0.15 **Transformers Earth Spark** 8 UT Animation
0.40 **Transformers Earth Spark** 8 NEU Animation, USA 2025. Legacy of Hope

genial · gelungen · geht so · grausig · OV Zweikanal · ◧◨ Dolby Surround · DD 5.1 Dolby Digital · SW schwarz-weiß · UT Untertitel · Bildbeschreibung für Sehbehinderte
▶ **OnDemand** Verfügbar bei Sky On Demand oder in der Mediathek des jeweiligen Senders · OmU Original mit Untertiteln · **HD** auch in HDTV empfangbar · ⊠ Jugendschutz-Vorsperre

UNIVERSAL TV HD

5.00 Dr. House OV UT (5/1+2) 24-tlg. Klinikserie, USA 2008 START
6.30 Bones OV ⊠ (7/4–7)
9.35 Chicago Med OV ⊠ (1/11–13) Arztserie Lebendspende / Selbstversuch / Berufung
11.50 Chicago P.D. OV ⊠ (7/8+9) Serie. Ohne Reue / Absolution
13.20 Hawaii Five-0 OV ⊠ (6/18–22) Mit Pfeil und Bogen / Lou Grovers Geheimnis / Iron Man / Auf und davon / Ein entscheidender Fehler
17.10 Bones OV ⊠ (7/4+5) Krimiserie. Menschliche Portionen per Post / Sturm und Drang
18.40 Bones ⊠ (7/6+7) Abraham Lincoln und der Knochen-Code / Ab durch den Abwasserkanal – Im Museum werden unter der Lincoln-Statue menschliche Überreste gefunden.

WARNER TV COMEDY HD

5.15 Die Nanny (2/8–10)
6.30 Friends (3/13–16) Serie
8.15 Die Nanny (2/11–14)
10.05 The Middle (2/15–18)
11.45 Friends (3/17–20) Comedyserie, USA 1996. Einsam und verlassen / Wie angle ich mir keinen Millionär? / Männer ohne Chance / Feuer gefangen
13.25 Young Sheldon (4/14–17) Comedyserie
14.50 The Middle (2/19–22)
16.30 Two and a Half Men (6/10–12) Serie. Der Schwachkopf kriegt ein Auto / Ein Sarg ist keine Sonnenbank / Sie können jederzeit rein
17.45 2 Broke Girls (1/9+10) Comedyserie. Johnny und Cash / Elfenterror
18.35 The Big Bang Theory (4/17–20) Comedyserie. Das Juwel von Mumbai / Herz zwei / Der Zarnecki-Feldzug / Sag's nicht weiter!

WARNER TV SERIE HD

5.00 NTSF:SD:SUV (2/9)
5.15 Daktari (2/28) Serie
6.00 Mord ist ihr Hobby (1/17–22) U. a.: Ein plötzlicher Tod / Der Tod eines Schriftstellers
11.10 Unsere kleine Farm (9/17–20) Serie. U. a.: Gift für den Körper (2) / Kind ohne Namen / Der letzte Sommer
14.30 Unsere kleine Farm (9/21) Serie. Universität oder Hochzeit?
15.25 Rizzoli & Isles (7/7+8) Krimiserie, USA 2016 Fette Beute / Orange
16.55 Navy CIS (18/4+5) Serie. Was ist das nur mit den Bahamas? / Der Kopf der Schlange
18.25 Fringe ⊠ (1/16+17) Entfesselt / Albträume – Als eine Gruppe Tierschützer in ein Labor einbricht, entkommt versehentlich ein von Menschen gezüchtetes Hybrid-Wesen.

13TH STREET HD

5.00 Law & Order: Organized Crime OV (2/6)
5.45 Navy CIS OV ⊠ (21/8)
6.30 Law & Order (20/19–21)
8.50 Law & Order: Special Victims Unit OV ⊠ (21/13–18) U. a.: Die Kämpferin / Ein freies Land / Haifischbecken / Schmerzfrei / Für immer in der Welt
13.15 Law & Order (20/22+23) Krimiserie, USA 2010. Rosarote Falle / Frieden
14.50 Law & Order (21/1) START 10-tlg. Krimiserie, USA 2022. Das Richtige
15.40 Criminal Minds OV ⊠ (11/21+22) Krimiserie, USA 2016. Es zieht ein Sturm auf / Dreizehn
17.10 Criminal Minds OV ⊠ START (12/1–3) 22-tlg. Serie, USA 16. Crimson King / Der Feuerteufel / Tabu
19.25 Navy CIS OV ⊠ (21/9) Krimiserie, USA 2024 Das Texas-Imperium

SYFY HD

5.05 Akte X OV ⊠ (7/10)
5.50 Sci Xpert Dokureihe
6.05 Van Helsing OV ⊠ (1/10–12) Horrorserie
8.25 La Brea OV ⊠ (1/5+6)
10.00 Stargate Atlantis OV (3/15–17) Das Spiel / Die Arche / Ein freier Tag
12.20 Stargate: SG-1 OV ⊠ (8/6–8) Serie. Avatar / Affinität / Colson
14.40 Akte X OV ⊠ (7/11+12) Mysteryserie, USA / Kan 2000. Sternenlicht / Vollmond Mit David Duchovny
16.15 Akte X OV ⊠ (7/13+14) Mysteryserie, USA / Kan 1999. Game Over / Zauberstab
17.55 Stargate Atlantis OV (3/15–17) Sci-Fi-Serie Das Spiel / Die Arche / Ein freier Tag – Lornes Team entdeckt einen Planeten, auf dem zwei Zivilisationen in heftigem Wettstreit miteinander stehen.

PRIME

Prime ist der neue lineare TV-Sender von Prime Video. Mitglieder finden ihn im Live-TV-Bereich ihrer Prime Video-App.

8.50 Secret Level UT (1/2+3)
9.30 Good Omens UT (2/1–3)
12.00 Ourika UT (1/6+7) Actionserie, F 2024
13.45 Secret Level UT (1/15) Animationsserie, USA 24
14.01 Verliebt in Wien – Sachertorte UT Liebesfilm, D 2022. Mit Max Hubacher, Maeve Metelka FSK: 6/**119 Min.**
16.00 I Love America UT Komödie, F 2022. Mit Sophie Marceau, Djanis Bouzyani FSK: 12/**109 Min.**
17.50 Dom UT (1/8) Serie, Bra 21. Gegen die Strömung. Mit G. Leone
18.55 Dom UT (2/1) Krimiserie, Bra 2023. Verrat und Enttäuschung
20.05 Secret Level UT (1/6) Animationsserie, USA 24. PAC-MAN: Labyrinth

MORGENS 14

NACHTS 20 15

KRIMISERIE



20.15 Navy CIS: Hawaii ⊠ (1/10+11) USA 2021 Modifizierter Fabian / Hoch gepokert – In einem Container wird eine männliche Leiche gefunden. Ein Peilsender führt das NCIS-Team um Tennant (Vanessa Lachey) zu einem Spezialisten-Team, das illegale Waffengeschäfte aufdeckt.
21.45 Navy CIS: Hawaii OV ⊠ (1/12) Das Phantom (1)
22.30 Chicago P.D. OV UT ⊠ (7/8+9) Serie. Ohne Reue / Absolution
23.55 Chicago Med (1/11–13) Lebendspende / Selbstversuch / Berufung
2.05 Dr. House OV (5/3–6)

COMEDYSERIE



20.15 Two and a Half Men (6/13–15) USA 2009 Ponies und Einhörner / Ein pedantischer, selbstgefälliger Musterknabe / Fangen wir mit der Katze an. Mit Angus T. Jones, Ryan Stiles – Judith erwartet ein Kind. Alan (Jon Cryer, l.) ist der Überzeugung, er sei der Vater.
21.30 2 Broke Girls (1/11+12) Altes Geld sucht neuen Stall / Küchenkrise
22.20 Harley Quinn (4/7+8) Die Tochter aus der Zukunft / Il Buffone
23.10 Robot Chicken (10/5+6) Trickserie
0.00 The Big Bang Theory (3/7–10) Comedyserie

KRIMISERIE



20.15 Navy CIS (19/7–9) USA 2021. Judys Kreuzfahrt / Scharfe Waffen / Das Hologramm-Projekt – Navy Commander Burrows wird auf einem Kreuzfahrtschiff tot in der Sauna entdeckt. Wie sich herausstellt, war McGees (Sean Murray) Schwiegermutter Judy diejenige, die die Leiche fand.
22.30 Jack Ryan: Shadow Recruit Actionthriller, USA / Rus 2014. Mit Chris Pine FSK: 12/**101 Min.**
0.10 Navy CIS: L.A. (11/14+15) Chinesisches Geld / Die Auktion
1.45 Fringe (1/16+17) Serie Entfesselt / Albträume

KRIMISERIE



20.15 Hawaii Five-0 OV ⊠ (7/22+23) USA 2017 Knochenarbeit / Sieben Jahre – Bei einem vorsätzlich herbeigeführten Autounfall wird der Weltkriegsveteran Patterson getötet. Für McGarrett (Alex O'Loughlin) wird dies einer seiner persönlichsten Fälle.
21.45 Hawaii Five-0 OV ⊠ (7/24+25) Serie, USA 17 Von Wohl-und Übeltätern / Heiße Spur
23.15 Navy CIS OV (21/9) Das Texas-Imperium
0.00 Law & Order (20/22+23) Serie, USA 2010. Rosarote Falle / Frieden
1.25 Law & Order (21/1)

FANTASY



20.15 Percy Jackson – Diebe im Olymp Kan / USA 2010. Mit Brandon T. Jackson – Bei einem Besuch in einem Museum verwandelt sich Percys (Logan Lerman) Lehrerin in eine Furie und verlangt von ihm den gestohlenen Herrscherblitz zurück. FSK: 12/**118 Min.**
22.15 Stargate: SG-1 OV (8/6) Serie. Avatar
23.00 Stargate: SG-1 OV (8/7+8) Sci-Fi-Serie Affinität / Colson
0.35 Stargate Atlantis OV (3/15–17) Sci-Fi-Serie Das Spiel / Die Arche / Ein freier Tag
2.50 Akte X OV (7/11–13)

COMEDYSERIE



20.15 Die Discounter (1/1+2) D 2021. Der Anfang vom Ende / Große Frauen und kleine Schwänze – Thorsten (Marc Hosemann, l.) muss seinen Supermarkt klar kriegen, bevor die Chefin da ist. Derweil wird Titus (Bruno Alexander) eingearbeitet.
21.00 Upload UT (2/1) Sci-Fi-Serie, USA 2022. Wilkommen zurück, Mr. Brown! Mit R. Amell
21.35 Sitting in Bars with Cake UT Komödie, USA 2023 FSK: 12/**125 Min.**
23.40 Secret Level UT (1/11) Animationsserie
0.00 Reacher UT (1/7+8)

sky replay

5.15 Euphoria OV UT ⊠ (1/6) Dramaserie, USA 2019. Nächste Episode
6.05 True Blood OV ⊠ (5/4–6) Mysteryserie, USA 2012. Wir treffen uns wieder / Die Party geht weiter / Hoffnungslos
8.45 Euphoria OV UT ⊠ (1/7+8) Dramaserie, USA 2019. Hellwach / Und diese ganze Wut
10.50 The Wire OV ⊠ (2/9+10) Krimiserie, USA 2003 Querschläger / Storm Warnings. Mit Donald Sutherland, Seth Gabel
12.45 Blue Bloods – Crime Scene New York OV ⊠ (13/2–5) Krimiserie
15.45 Criminal Intent – Verbrechen im Visier OV ⊠ (6/10–12) Krimiserie, USA 2006. Im Netz der Kidnapper / Ehrensache / Adel vernichtet
18.00 Criminal Intent – Verbrechen im Visier OV ⊠ (6/13–15) Krimiserie, USA 2007. Der Richter und sein Henker / Ausgesungen / Gottlos
20.15 Blue Bloods – Crime Scene New York OV (13/2) Krimiserie. Die Lehrstunde – Danny und Baez untersuchen ein blutiges Verbrechen in einem Hotel.
20.55 Blue Bloods – Crime Scene New York OV (13/3–5) Krimiserie, USA 2023. Schnee von gestern / Die Uhrendiebe / Kein Frieden
23.10 Criminal Intent – Verbrechen im Visier OV (6/10–15) Krimiserie
3.35 Diese Ochsenknechts 4: Jodeln Doku, D 2025
3.55 Euphoria OV UT (1/7+8) Dramaserie

AXN WHITE HD

5.25 Marokko: Liebe in Zeiten des Krieges (1/2)
6.40 Kaminfeuer 30
7.10 Candice Renoir (5/6)
8.05 Grand Hotel (2/25)
8.50 Sanditon (1/4) Serie
9.40 Candice Renoir (5/6)
10.35 Grand Hotel (2/25)
11.20 Murdoch Mysteries (9/3) Krimiserie
12.10 Murdoch Mysteries (5/9) Krimiserie
12.55 Candice Renoir (5/6)
13.50 Grand Hotel (2/25)
14.35 Murdoch Mysteries (9/3) Krimiserie
15.25 Murdoch Mysteries (5/9) Krimiserie
16.10 Candice Renoir (5/6) Besser spät als nie
17.05 Grand Hotel (2/25). Geburt eines Helden
17.50 Sanditon (1/4) Serie
18.40 Murdoch Mysteries (9/3) Krimiserie. Stroll on the Wild Side
19.25 Murdoch Mysteries (5/9) Krimiserie. Eine Erfindung fürs Leben
20.15 Bookish (1/5) Krimiserie, GB 2025. Hingebungsvolle Schwestern – Jack findet eine Anstellung im Walsingham Hotel, wo zwei albanischen Exil-Prinzessinnen ihn als Leibwächter engagieren.
21.05 Professor T (1/3) Krimiserie. Tiger, Tiger
21.55 Candice Renoir (5/7+8) Krimiserie. Die Neugier ist ein Makel / Bei Nacht sind alle Katzen grau
23.40 Agatha Christie: Mörderische Spiele (3/9) Serie. Tödliches Karma
1.05 Bookish (1/5) Hingebungsvolle Schwestern
2.00 Professor T (1/3) Serie
2.45 Candice Renoir (5/7–8,7) Krimiserie, F 2017

AXN BLACK HD

5.10 Unforgettable (2/2)
6.10 Gomorrha ⊠ (4/9)
6.50 Unforgettable (2/3)
7.35 Yellowstone (4/7)
8.30 The Blacklist (9/2–6) Actionserie, USA 2021
12.05 Sea Patrol (1/13) Actionserie, Aus 2007
12.45 Sea Patrol (2/1) 13-tlg. START Actionserie, Aus 2008 Auf Messers Schneide
13.35 Unforgettable (2/3) Krimiserie, USA 2013 Die Schakalin
14.15 The Blacklist (9/2–6) Actionserie, USA 2021 Der Schinder (Nr. 45) / Die Stolze Bruderschaft der Kirchenritter (Nr. 178) / Der Racheengel (Nr. 49) / Benjamin T. Okara (Nr. 183) / Dr. Roberta Sand (Nr. 153)
17.50 Sea Patrol (1/13) Actionserie, Aus 2007 Die letzte Fahrt
18.35 Sea Patrol (2/1) Actionserie, Aus 2008. Auf Messers Schneide
19.20 Yellowstone (4/7) Westernserie, USA 21. Halte die Wölfe nah bei dir
20.15 Unforgettable (2/6+7) Krimiserie, USA 2013 Original und Fälschung / Die versunkene Stadt. Mit D. Walsh
21.40 Absentia ⊠ (3/7+8) Krimiserie, Isr / USA 2020. Eine heiße Spur / Ungebetene Gäste
23.00 The Blacklist (4/10+11) Actionserie, USA 2017. Der Prognostiker (Nr. 163) / Der Harem (Nr. 102). Mit James Spader
0.20 Sea Patrol (1/12+13) Actionserie, Aus 2007
1.50 Sea Patrol (2/1) Serie
2.35 Absentia (3/7+8)
3.55 The Blacklist (4/10+11) Actionserie, USA 2017

DO

Sky Cinema-Paket ! Letzte Ausstrahlung
Altersempfehlungen: 3 ab 3 Jahren **Serieninfo:** Sendungs- o. Folgentitel (1/2) = 1. Staffel / 2. Folge Aktuelle Programminfos und -änderungen auf **www.tvdigital.de**

CRIME+ INVESTIGATION

MORGENS

8.00 **Teuflische Nachbarn**
8.50 **Vor Gericht** Dokureihe
9.40 **24 Stunden bis zum Mord** Dokureihe
10.30 **Vermisst und ermordet** Dokureihe
12.15 **Secrets of the Hells Angels** Dokureihe
13.05 **Cold Case Files – Mord in den Südstaaten**
13.50 **Expert Witness** Reihe
14 14.20 **Imperfect Murder – Die Fehler eines Mörders** Dokureihe. Debbie Masters Baker / Hearn Slover
16.00 **The First 48** Dokureihe, USA 2022. Mord mitten in der Nacht
16.50 **Vor Gericht** Doku-reihe, USA 2021. Der Fall einer Familie
17.40 **24 Stunden bis zum Mord** Dokureihe. Wenn das Feuer ewig währt
18.30 **Vermisst und ermordet** Dokureihe, GB 2022. Mark Cummings / Carol Taggart

20 15

DOKUREIHE



20.15 **Glaube, Panik, Verurteilung**
NZL 22. Der Prozess / Hinter Gittern / Peters Unterstützer / Falsche Beweise? – In der Nacht vor der Urteilsverkündung führte der Kinderbetreuer Peter Ellis (o.), der wegen sexuellen Missbrauchs von Kindern angeklagt war, ein Interview mit der Reporterin Melanie Reid.

NACHTS

22.15 **Hometown Tragedy – Die dunkle Seite einer Stadt** Dokureihe
22.45 **Secrets of the Hells Angels – Ein Leben für den Club** Reihe
23.40 **Cold Case Files** Reihe
0.30 **Teuflische Nachbarn**

ROMANCE TV

9.05 **Mord oder Watt?: Für immer Matjes** TV-Krimi, D 2024 **87 Min.**
10.35 **Familie Dr. Kleist** (7/13) Handwerkerehre
11.30 **R. Pilcher: Zu hoch geflogen** TV-Romanze, D 2013 FSK: 6/**89 Min.**
13.05 **Eltern und andere Wahrheiten** TV-Komödie, D 2017 **86 Min.**
14.35 **Familie Bundschuh: Von Erholung war nie die Rede** TV-Komödie, D 2017 FSK: 12/**89 Min.**
16.10 **Romantik à la carte** TV-Romanze, Aus / USA 2020 **93 Min.**
17.50 **Es kommt noch besser** TV-Drama, D 2015 – Ina wird nach 30 Jahren vor die Tür gesetzt. Dann taucht im Kurs vom Jobcenter auch noch ihr ehemaliger Chef auf. FSK: 6/**90 Min.**
19.20 **Familie Dr. Kleist** (7/14) Serie. Gemeinsam statt einsam

TV-LIEBESDRAMA



20.15 **Inga Lindström: In deinem Leben**
D 2014 – Elisa (Suzan Anbeh) und der verwitwete Tierarzt Markus (Hendrik Duryn) tauschen ihre Wohnungen. So zieht Elisa nach Stockholm und Markus aufs Land. Die beiden versuchen, in der Fremde ihr Leben neu zu ordnen. FSK: 6/**88 Min.**

21.45 **Barbara Wood: Sturmjahre** TV-Drama, D 2006. Mit Tanja Wedhorn, P. Rapold **90 Min.**
23.20 **Familie Dr. Kleist** (7/14) Familienserie
0.15 **Inga Lindström: Tanz mit mir** TV-Liebesfilm, D / S 2017 **89 Min.**

HEIMAT KANAL

8.55 **Da kommt Kalle** (3/12) Familienserie
9.45 **Der Landarzt** (5/10) Serie. Jugendsünden
10.35 **Großstadtrevier** (2/2) Feine Gesellschaft
11.30 **Königlich Bayerisches Amtsgericht** (1/3) Gerichtsserie. Die Drud
12.00 **Musikparade** Show
12.35 **Alles Liebe VIP** Talk
13.05 **Schloß Gripsholm** Liebeskomödie, D 1963 Mit Walter Giller **94 Min.**
14.45 **Übermut im Salzkammergut** Musikkomödie, D 1963. Mit Claus Biederstaedt FSK: 6/**95 Min.**
16.25 **... und du mein Schatz bleibst hier** SW Komödie, Ö 1961 FSK: 12/**95 Min.**
18.05 **Der Landarzt** (5/11) Familienserie, D 1993 Wo die Liebe hinfällt
18.55 **Königlich Bayerisches Amtsgericht** (1/4) Serie. Nachtwächter
19.25 **Da kommt Kalle** (3/13) Promille Promille

KRIMISERIE



20.15 **Der Kommissar** (94) D 1975. Mord nach der Uhr – Auf den ersten Blick scheint es, dass Anita von einem Unbekannten erdrosselt worden ist. Doch beim merkwürdigen Verhalten der Familie Reese (o.: Renate Schroeter) vermutet Kommissar Keller andere Motive.

21.20 **Derrick** (28) Krimiserie, D 1976. Pecko
22.20 **Alle Menschen werden Brüder** Krimidrama, D 1973. Mit Harald Leipnitz FSK: 12/**105 Min.**
0.10 **Der Landarzt** (5/11) Wo die Liebe hinfällt
0.55 **Königlich Bayerisches Amtsgericht** (1/4)

DISCOVERY CHANNEL HD

5.10 **Expedition Unknown**
5.55 **So wird's gemacht!**
6.15 **Das Survival-Duo** START Dokureihe, USA 2016
10.50 **Das Survival-Duo** Dokureihe. In den Canyons von Oregon / In den Sümpfen Kubas / Horrortrip in Maine
13.05 **Naked Survival** Philippinen zum Fürchten
13.50 **Naked Survival** Dokusoap, USA 2020 21 Meilen durch die Savanne / In der Wüste des Teufels
15.20 **Naked Survival** In der Eiseskälte von Montana / Die Dschungelhöhlen von Kolumbien
17.15 **Naked Survival** Am Rande des Bermudadreiecks / Zwei Tarzans, eine Jane – Auf den Bahamas schöpfen Lisa und Joe ihr Trinkwasser aus Felslöchern, in denen sich Regenwasser sammelt.

DOKUSOAP

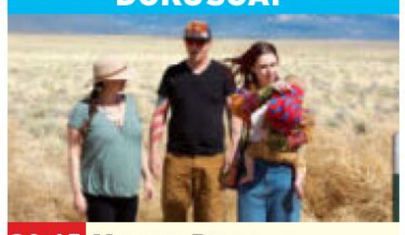

20.15 **Home Rescue – Wohnen in der Wildnis**
USA 23. Ein rauer Wind – Keine Nahrung, kein Vieh, kein Garten: Im südlichen Colorado mangelt es Familie Bankey (o.) an vielem. Das Hauptproblem ist die exponierte Lage des Grundstücks auf 2500 Metern Höhe. Die Raneys entwickeln einen Rettungsplan.

21.45 **Fang des Lebens** Dokusoap, USA 2025
22.30 **Holzfäller am Limit** Dokureihe. Nasse Füße
23.15 **Expedition Unknown**
0.50 **Home Rescue – Wohnen in der Wildnis**

RTL CRIME HD

6.35 **Renegade** (3/21) Serie
7.20 **Im Namen des Gesetzes** (11/4) Krimiserie
8.10 **Anwälte der Toten**
8.25 **Alarm für Cobra 11** (21/9+10) Actionserie
10.05 **Das Böse im Blick**
11.45 **Renegade** (3/22) Serie
12.30 **Im Namen des Gesetzes** (12/7) Krimiserie
13.20 **CSI: Miami** (8/21) Serie
14.05 **CSI: Miami** (8/22+23) Krimiserie, USA 2010
15.35 **CSI: Den Tätern auf der Spur** (3/8) Serie. Bis auf die Knochen
16.20 **CSI:NY** (3/24) Serie. Ausnahmezustand
17.05 **CSI:NY** (4/1) 21-tlg. START Serie, USA / Kan 2008. Stumme Zeugen
17.50 **Das Böse im Blick – Augenzeuge Kamera** Dokureihe, Kan / GB 2022. Nur drei Sekunden / Der Komplott
19.30 **CSI: Den Tätern auf der Spur** (3/9) Krimiserie. Spur aus Blut

DOKUREIHE

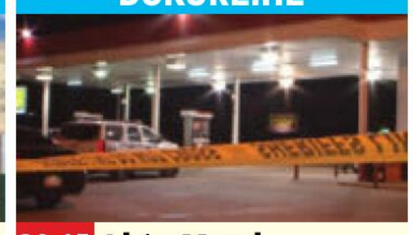

20.15 **Akte Mord**
USA 12. Auf die Art und Weise des Schadens – John wollte mit seiner Freundin Drogen kaufen, doch dann wird er auf offener Straße ermordet (o.: Symbolbild). Die Ermittler sind auf die Aussagen von Zeugen angewiesen, die nicht vertrauenswürdig wirken.

21.00 **Akte Mord** Dokureihe, USA 12. Familienbande – Tödliche Stiche
21.50 **TikTok: Wenn Influencer töten** Dokureihe
22.40 **My Lover, My Killer**
23.25 **Akte Mord** Dokureihe
0.55 **CSI: Den Tätern auf der Spur** (3/9) Serie

RTL LIVING

7.35 **Zwischen Tüll und Tränen** Dokusoap
8.20 **Einsatz in vier Wänden**
9.10 **Das perfekte Dinner**
10.05 **Mein einzigartiges B&B**
11.10 **Die außergewöhnlichsten Hotels der Welt** Dokureihe
12.00 **wunderbar anders wohnen** Dokusoap
12.40 **Jamies 15 Min. Küche**
13.05 **Cook clever mit Jamie**
14.50 **Alan Titchmarsh – Die Hobbygärtner** Dokusoap. Terrarien
15.40 **Garden Rescue: Wer rettet meinen Garten?** Der Partygarten / Der Ganzjahresgarten
17.15 **Shopping Queen** Reihe
18.05 **Zwischen Tüll und Tränen** Dokusoap
18.55 **Jamies 15 Min. Küche** Show. Lamm am Stiel & Maritime Pasta
19.20 **Cook clever mit Jamie** Kochreihe, GB 14. Festliches Brathähnchen und alles über Käse

DOKUSOAP



20.15 **Jamie Oliver: Kreative Weihnachtsrezepte**
GB 2021. Leckere Geschenke und flexible Rezepte – In dieser Folge zeigt Jamie (o.), wie man essbare Weihnachtsgeschenke für seine Lieben zubereiten kann. Er beginnt mit einem gebratenen Glühweinschinken.

21.00 **Jamie Oliver: Jahreszeiten – Weihnachtliche Schlemmereien** Dokusoap, GB 2024
22.45 **Das perfekte Dinner**
23.35 **Zwischen Tüll und Tränen** Dokusoap
0.20 **Jamie Oliver: Kreative Weihnachtsrezepte**

RTL PASSION

8.05 **Hinter Gittern** (10/6)
8.50 **Alles was zählt** UT (4843) Serie, D 2025
9.20 **Unter uns** UT (7767)
9.50 **GZSZ** UT (8418) Serie
10.15 **Heartland – Paradies für Pferde** (3/7) Serie
11.05 **Buffy** (6/18) Serie
11.50 **Alles was zählt** (1932)
12.15 **Unter uns** (4666) Serie
12.45 **GZSZ** (4665) Serie
13.15 **Verbotene Liebe Classics** (5+6) Soap
14.15 **Hinter Gittern** (10/6)
15.05 **Unter uns** UT (7767)
15.30 **Alles was zählt** UT (4843) Serie, D 2025
16.00 **GZSZ** UT (8418+4665)
16.55 **Unter uns** (4666) Serie
17.20 **Alles was zählt** (1932)
17.50 **Heartland – Paradies für Pferde** (3/8) Familienserie, Kan 2009 Was zusammen gehört
18.40 **Buffy** (6/19) Mystery-serie. Warrens Rache
19.25 **Desperate Housewives** (8/22) Dramedyserie. Ich war's!
20.15 **Notes of Autumn – Liebe inklusive** Romantikkomödie, USA / Kan 2023. Mit Ashley Williams **88 Min.**
21.40 **GZSZ** UT (8418) Serie
22.10 **Unter uns** UT (7767)
22.40 **Alles was zählt** UT (4843) Serie, D 2025
23.05 **Notes of Autumn – Liebe inklusive** Romantikkomödie, USA / Kan 2023 **88 Min.**
0.30 **Heartland** (3/8) Serie
1.15 **Buffy** (6/19) Serie
1.55 **Desperate Housewives** (8/22) Serie
2.40 **Alles was zählt** (1931+1932) Serie
3.30 **Verbotene Liebe Classics** (5+6) Soap
4.20 **GZSZ** UT (8418) Serie
4.45 **Unter uns** UT (7767)

SAT.1 EMOTIONS

9.20 **SOKO Leipzig** (15/2)
10.05 **Zurück zum Glück** TV-Komödie, D 2010 Mit S. Simon FSK: 6/**91 Min.**
11.40 **Verliebt in Berlin** (9+10) Telenovela
12.25 **Anna und die Liebe** (538+539) Telenovela
13.15 **Die Landarztpraxis** (3/95+96) Arztserie
14.30 **Velvet** (4/4) Serie
15.15 **In aller Fr. – Die jungen Ärzte** (2/6)
16.05 **Sturm der Liebe** (1760+1761) Telenovela
17.50 **Velvet** (4/5) Serie
18.35 **In aller Fr. – Die jungen Ärzte** (2/7) Serie
19.30 **SOKO Leipzig** (15/3)
20.15 **Die Kanzlei** (4/2+3) Serie. Heiße Fracht / Feuer und Flamme
21.55 **Morden im Norden** (7/15+16) Krimiserie
23.35 **SK Kölsch** (26) Serie
0.25 **SK Kölsch** (2/15) Serie

GEO TELEVISION HD

14.45 **Der Geist des Nordens**
15.40 **Lappland – Im Reich der Rentiere** Doku
16.35 **Auf leisen Pfoten – Spaniens letzte Luchse** Dokureihe, Ö 2012
17.30 **Streifzug des Zebras**
18.25 **Die Talsperren im Bergischen Land** Doku
19.15 **Gefährlicher Luftraum – Flugzeugunglücke im Visier** Doku
20.15 **Particle Fever – Die Jagd nach dem Higgs** Dokufilm, NL / USA 2013. Regie: Mark Levinson **95 Min.**
21.55 **Der Wahrheit auf der Spur** Dokureihe, USA 2022. Das Nostradamus-Rätsel
22.50 **Die schönsten Zugreisen der Welt** Reihe
0.20 **RBG – Ein Leben für die Gerechtigkeit** Dokufilm, USA 18 **95 Min.**

PRO 7 FUN HD

11.40 **It's Always Sunny in Philadelphia** OO (12/9+10) Comedyserie
12.20 **It's Always Sunny in Philadelphia** OO (13/1)
12.40 **Community** (1/5–7)
13.45 **Bob's Burgers** (7/16–18)
14.50 **American Dad** OO (12/19–22) Trickserie
16.15 **Bob's Burgers** (7/19–21) Zeichentrickserie
17.25 **American Dad** OO START (13/1+2) 22-tlg. Zeichentrickserie, USA 2017
18.05 **It's Always Sunny in Philadelphia** OO (13/2–4) Comedyserie
19.10 **Community** (1/8–10)
20.15 **The Sentinels** (1/3)
20.55 **Philip K. Dick's Electric Dreams** (1/10) Serie
21.45 **Ash vs. Evil Dead** (2/9)
22.10 **Estonia** (1/8) Serie
22.55 **The Tonight Show Starring Jimmy Fallon**
23.35 **Saturday Night Live**

SILVERLINE

12.10 **Party Line** ⊠ Horrorthriller, USA 1988. Mit R. Roundtree FSK: 16/**91 Min.**
13.40 **Fire Syndrome** ⊠ Horror, USA 1989. Mit Brad Dourif FSK: 16/**97 Min.**
15.15 **Black Cat 1** ⊠ Actionkrimi, HK / Kan 91. Mit Jade Leung FSK: 18/**91 Min.**
16.50 **Prison on Fire 2** ⊠ Action, HK 1991. Mit Victor Hon FSK: 16/**109 Min.**
18.40 **Shimmer – Flucht im Mondlicht** Drama, USA 1993 FSK: 12/**95 Min.**
20.15 **Beast in Space – Die** NEU **Bestie aus dem Weltraum** ⊠ Horror, It 1980 Mit S. Lane FSK: 18/**86 Min.**
21.50 **Horror in the Attic** ⊠ Horror, USA 2001. Mit A. Jones FSK: 16/**100 Min.**
23.30 **Beast in Space – Die Bestie aus dem Weltraum** Horror, It 1980 Mit S. Lane FSK: 18/**86 Min.**

DO

genial gelungen geht so grausig OO Zweikanal Dolby Surround Dolby Digital SW schwarz-weiß UT Untertitel Bildbeschreibung für Sehbehinderte
OnDemand Verfügbar bei Sky On Demand oder in der Mediathek des jeweiligen Senders UHD Ultra HDTV ⊠ Jugendschutz-Vorsperre

KABEL 1 CLASSICS

8.40 Rain Man Drama, USA 1988. Mit Dustin Hoffman FSK: 12/**128 Min.**

10.50 Cube ⊠ Sci-Fi-Thriller, Kan 1997. Mit Julian Richings FSK: 16/**81 Min.**

12.20 Cube 2: Hypercube ⊠ Sci-Fi-Horror, Kan 2002. Mit Kari Matchett, Geraint Wyn Davies FSK: 16/**90 Min.**

13.50 Signs – Zeichen Mystery, USA 2002. Mit Mel Gibson FSK: 12/**102 Min.**

15.30 Solaris Sci-Fi, USA 02 Mit George Clooney, Viola Davis FSK: 12/**95 Min.**

17.10 Escape Room 2 – No Way Out ⊠ Actionthriller, USA / Südafrika / Ung / Kan 21. Mit T. Russell FSK: 16/**78 Min.**

18.40 Detektiv Rockford (4/19) Krimiserie Der Club der Manager

19.30 Kojak – Einsatz in Manhattan (5/13) Krimiserie, USA 1977 Die Versuchung

KINOWELT TV

8.55 April und die außergewöhnliche Welt Animation, F / Bel / Kan 2015. Sprecher: Maja Maneiro FSK: 12/**105 Min.**

10.40 Der dritte Mann SW Thriller, GB 1949. Mit J. Cotten FSK: 12/**100 Min.**

12.25 Zimmer mit Aussicht Liebesfilm, GB 86. Mit M. Smith FSK: 12/**112 Min.**

14.20 Die große Sause Komödie, F / GB 1966 Mit Bourvil FSK: 6/**105 Min.**

16.20 3 Tage in Quiberon SW Drama, D / F / Ö 18. Mit M. Bäumer – In einem Kurhotel möchte eine Schauspielerin Ruhe finden, dennoch gibt sie ein Interview. **112 Min.**

18.15 Match Point Thriller, GB / USA 2005. Mit Brian Cox – Der ehrgeizige Tennislehrer Chris Wilton möchte um jeden Preis in die britische High Society aufsteigen. FSK: 6/**119 Min.**

sky sport top event

7.00 Fußball: England
7.30 Fußball: 2. Bundesliga Talk
8.00 Fußball: DFB-Pokal
10.00 Golf: DP World Tour
LIVE 1. Tag in Sun City – 2017 gewann letztmals ein Südafrikaner den Titel. Aldrich Potgieter war im Vorjahr mit Platz zwei nah dran.
15.30 Eishockey – NHL on the Fly Meldungen
16.30 Formel 1: Großer Preis von Katar Rennen kompakt
17.00 Fußball: Bundesliga 13 Spieltag: Matchplan
18.00 scooore Argentinien!
18.30 Fußball: DFB-Pokal Achtelfinale: Alle Spiele, alle Tore U. a.: Borussia M'gladbach – St. Pauli, Dortmund – Leverkusen, Leipzig – Magdeburg
19.30 Golf: US PGA Tour
LIVE 1. Tag in New Providence/Bahamas

sky sport mix

7.00 scooore Portugal!
7.30 Eishockey: NHL San Jose – Washington
9.30 MotoGP eSport Championship 1. Rd.
10.30 MotoGP eSport Championship 2. Rd.
11.30 MotoGP eSport Championship 3. Rd.
13.00 Fußball: DFB-Pokal Achtelfinale (Mittwoch)
14.00 NHL on the Fly
15.00 NBA Action
15.30 Fußball: DFB-Pokal Achtelfinale: Bor. Dortmund – Leverkusen
15.45 Fußball: DFB-Pokal Achtelfinale: Borussia M'gladbach – St. Pauli
16.00 NHL on the Fly Aktuelle Meldungen aus der besten Eishockey-Liga der Welt
17.00 scooore Argentinien!
17.30 Fußball: DFB-Pokal Achtelfinale: SC Freiburg – Darmstadt 98
19.30 Fußball: DFB-Pokal Achtelfinale: kompakt

sky sport

8.00 Fußball 14. Spieltag: Brighton & Hove Albion – Aston Villa
10.00 PL Rewind Sunderland (99/00)
10.30 Premier League Stories Sports Science
11.00 Fußball: England U. a.: 14. Spieltag: Highlights Mittwoch / 14. Spieltag: Newcastle – Tottenham
14.00 Fußball: England 14. Spieltag: Highlights Mittwoch / 14. Sp.: FC Arsenal – FC Brentford
16.30 Under the Skin Crystal Palace
16.45 Fußball: England 14. Spieltag: FC Liverpool – AFC Sunderland / 14. Spieltag: Leeds United – Chelsea
19.20 Fußball 14. Spieltag: Arsenal – Brentford
19.50 Fußball: England 14. Spieltag: Liverpool – AFC Sunderland
20.20 Fußball 14. Spieltag: Highlights Mittwoch

sky sport

5.30 Bundesliga 12. Spieltag
6.30 2. Liga 14. Spieltag: Magdeburg – Nürnberg
7.00 2. Liga Eintr. Braunschweig – K'lautern
9.00 Bundesliga 12. Spielt.: Freiburg – Mainz 05
11.00 Meine Geschichte Talk
11.30 Bundesliga 12. Spielt.: Bayer Leverkusen – Dortmund
12.00 Bundesliga 12. Spieltag: Union Berlin – Heidenheim
14.00 Bundesliga Weekly Fußballmagazin
14.30 Bundesliga Klassiker der Woche Partie nach Ansage
16.30 2. Bundesliga Talk
17.00 Bundesliga 13 Spieltag: Matchplan
18.00 Bundesliga Best of November
18.30 Bundesliga Weekly Fußballmagazin
19.00 2. Bundesliga Talk
19.30 Bundesliga 13 Spieltag: Matchplan

MORGENS 14

SCI-FI



20.15 12 Monkeys
USA 1995. Mit Madeleine Stowe – 2035 macht der Häftling Cole (Bruce Willis) eine selbstmörderische Zeitreise in das Jahr 1996. Er soll ein Virus finden und isolieren, das fast die gesamte Erdbevölkerung ausgelöscht hat. FSK: 16/**126 Min.**

22.20 The Sixth Sense Mysterythriller, USA 1999. Mit Haley Joel Osment FSK: 16/**102 Min.**

0.10 Running Man Sci-Fi-Action, USA 1987. Mit Y. Kotto FSK: 16/**96 Min.**

1.45 The Crow – Die Krähe Fantasythriller, USA 1994 FSK: 18/**97 Min.**

TRAGIKOMÖDIE



20.15 Der Rausch
Dän / NL / S 2020. Mit Lars Ranthe – Stetig ein Gläschen oder zwei machen Martin (Mads Mikkelsen) und seine drei Freunde, allesamt Lehrer an derselben Mittelschule, zu besseren Menschen. Doch der dosierte Alkoholismus hat seine Tücken und Gefahren. FSK: 12/**120 Min.**

22.15 Die Präsenz ⊠ Horror, D 2014. Mit Matthias Dietrich FSK: 16/**83 Min.**

23.40 Snowpiercer Sci-Fi-Thriller, Kor / USA / F 2013 FSK: 16/**121 Min.**

1.45 Dawn of the Felines Erotikdrama, Jap 2016 Mit J. Ihata FSK: 16/**85 Min.**

FUSSBALL



20.50 Fußball: England
LIVE 14. Spielt.: **Manchester United – West Ham United Anstoß: 21.00 Uhr** Auch Starverteidiger Jean-Clair Todibo (M.) bekommt die Probleme in der Abwehr von West Ham einfach nicht in den Griff.

23.00 scooore Argentinien!
23.30 Fußball: Bundesliga Best of November
0.00 Eishockey – NHL on the Fly
1.00 Eishockey: NHL
LIVE Reguläre Saison: **Boston Bruins – St. Louis Blues**
4.00 Golf: DP World Tour
LIVE Australian Open, 2. Tag in Melbourne. Bis 7.00

BASKETBALL

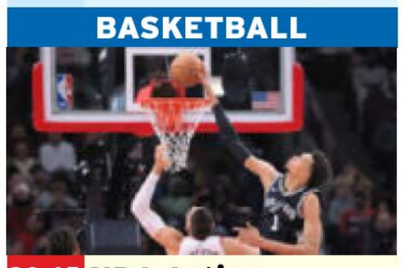

20.15 NBA Action
Direkt unter dem Korb macht Victor Wembanyama (r.) keiner etwas vor. Dem Center der San Antonio Spurs gelingen im Schnitt rund 13 Rebounds pro Partie, zudem ist er ein starker Blocker.

20.45 scooore Argentinien!
21.15 Fußball: DFB-Pokal Achtelfinale: 1. FC Union Berlin – FC Bayern
23.15 Fußball: DFB-Pokal Achtelfinale: kompakt
0.00 NHL on the Fly
1.00 Eishockey: NHL Boston
LIVE **Bruins – St. Louis Blues**
4.00 scooore Argentinien!
4.30 Fußball: DFB-Pokal Achtelfinale. Bis 6.30

FUSSBALL



20.50 Fußball: England
LIVE 14. Spieltag: **Manchester United – West Ham United Anstoß: 21.00** – Im jüngsten Direktduell gewann Manchester mit 2:1. Beide Tore für die „Red Devils" wurden von Bruno Fernandes (o.) erzielt. Den Treffer für West Ham schoss Jarrod Bowen.

23.00 Fußball: England 14. Spieltag: Highlights Donnerstag
23.35 Fußball: England The Big Interview
0.05 Fußball: England 14. Spieltag: Manchester United – West Ham
2.05 Under the Skin Crystal Palace

FUSSBALL

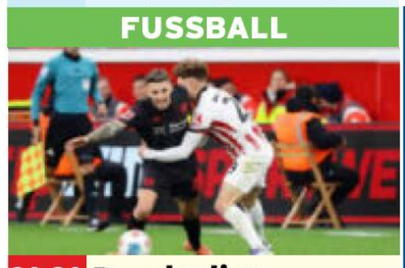

20.30 Bundesliga
12. Spieltag: Leverkusen – Dortmund – Als einer der wenigen verbliebenen Leistungsträger der Double-Elf geht Alejandro Grimaldo (l.) bei Leverkusen stets voran.

21.00 Bundesliga Weekly
21.30 2. Bundesliga Talk
22.00 Spielmacher Vodcast
22.30 Bundesliga Best of November
23.00 Bundesliga Matchplan
0.00 Bundesliga Weekly
0.30 2. Bundesliga Talk
1.00 2. Liga 14. Spieltag: Sonntags-Konferenz
3.00 2. Liga 14. Spieltag: Arminia Bielefeld – Münster. Bis 5.00

NACHTS 20 15

EUROSPORT 2 HD

5.00 Biathlon 15 km Damen
6.00 Biathlon 20 km Herren
7.00 Snooker: Main Tour
8.30 Biathlon 20 km Herren
10.00 Springreiten: Weltcup
10.55 Eiskunstlauf: Grand
LIVE **Prix** Mixed Kurzprogr.
11.55 The Power of Sport
12.05 Eiskunstlauf: Grand
LIVE **Prix** Herren Kurzprogr.
13.00 The Power of Sport
13.10 Eiskunstlauf: Grand
LIVE **Prix** Mixed Kurzprogr.
14.10 Skispringen Aus Falun Damen (HS 134/HS 105)
17.05 Skispringen Aus Wisla
LIVE Damen (HS 134)
18.45 Biathlon 20 km Herren
19.30 Springreiten: Weltcup
20.30 Skispringen Damen
21.30 Skispringen Herren
22.30 Biathlon 15 km Damen
23.45 Biathlon 20 km Herren
1.00 Ski alpin Abfahrt H
2.00 Skispringen Damen
3.00 Snooker: Main Tour

SPORT IM LIVESTREAM

13.45 Snooker: Main Tour
LIVE In York: EUROSPORT UK Championship, 2. Runde
18.25 Handball: DAZN
LIVE **Champions League** 10. Spieltag: **Kolstad Håndball – Füchse Berlin**
20.25 Handball: DAZN
LIVE **Champions League** 10. Spieltag: **SC Magdeburg – PICK Szeged**
23.25 Fußball: Brasilien
LIVE SPORTDIGITAL 37. Spieltag: Topspiel
1.00 Eishockey: NHL DAZN
LIVE U. a.: **Ottawa Senators – New York Rangers, Tampa Bay Lightning – Pittsburgh Penguins, Carolina Hurricanes – Toronto**
1.55 Football: NFL DAZN
LIVE **Detroit – Dallas Cowboys**
3.00 Eishockey: NHL DAZN
LIVE **Calgary Flames – Minnesota Wild**

sky sport F1

11.00 Formel 1: Großer Preis von São Paulo Sprint
12.00 Formel 1: GP von Katar Sprint in Lusail
13.00 Formel 1: GP von Katar Rennen 2024
15.00 Ted's Notebook
15.30 F1 Academy – Weekend Wrapped In Las Vegas
16.00 Formel 1: GP von Katar Rennen kompakt
16.30 Rallye-WM Rally Saudi Arabia
17.30 Formel 1: GP von Katar Sprint in Lusail
18.30 Formel 1 Confidential
19.00 Warm Up Spezial
19.15 Formel 1: GP von Abu Dhabi Pressekonferenz
20.15 Formel 1: GP von Katar Rennen in Lusail
22.15 Warm Up Spezial
22.30 Formel 1 Confidential
23.00 Rallye-WM Rally Saudi Arabia

sky sport golf

7.45 Golf: The Open Underdogs
8.45 Golf: DP World Tour Australian PGA Championship
9.15 Golf: PGA Tour Champions Learning Center
10.00 Golf: DP World Tour
LIVE Golf Challenge, 1. Tag in Sun City/ Südafrika
15.30 Golf: DP World Tour Australian Open, 1. Tag in Melbourne
18.30 Golf: US PGA Tour Turnier in Saint Simons Island
19.30 Golf: US PGA Tour
LIVE 1. Tag in New Providence
22.30 Golf: DP World Tour 1. Tag in Sun City
1.30 Golf Golfszene 2025
2.00 Golf: DP World Tour
LIVE Australian Open, 2. Tag in Melbourne

sky sport tennis

9.30 Tennis: WTA-Turnier Finale in Monterrey: Ekaterina Alexandrova – Diana Shnaider
12.00 Tennis: WTA-Turnier Finale in Guadalajara: Emiliana Arango – Iva Jovic
14.00 Tennis: WTA-Turnier Finale in Seoul: Iga Swiatek – Ekaterina Alexandrova
16.30 Tennis: WTA-Turnier Finale in Ningbo: Ekaterina Alexandrova – Jelena Rybakina
19.00 Tennis: WTA-Turnier Finale in Tokio: Belinda Bencic – Linda Noskova
21.00 Tennis: WTA Tour Magazin
22.00 Tennis: ATP und WTA Zeit für ein Break – das Tennisjahr 2025
23.00 Tennis: ATP Finals Finale in Turin

sky sport austria 1

13.30 Heimspiel W. Viktoria
14.00 Fußball: Bundesliga 15. Runde kompakt
14.30 Fußball: Champions League Magazin
15.00 Fußball: Champions League FC Chelsea – FC Barcelona, Dienstag
17.00 Herzog gegen Herzig
17.45 Fußball: Bundesliga Nachholspiel der 4. R.: Sturm Graz – WSG Tirol
19.45 Fußball: Champions League Magazin
20.15 RIESENrad Talk Gast: Lara Vadlau
20.50 Fußball: England
LIVE 14. Spieltag: **Manchester United – West Ham United Anstoß: 21.00**
23.00 Fußball: Champions League Magazin
23.30 Golf Cups Österreich
23.45 Heimspiel Wiener Viktoria / Austria Salzburg / Union Gurten

DO

Sky Cinema-Paket Weitere Pay-TV-Angebote

! Letzte Ausstrahlung **Serieninfo:** Sendungs- o. Folgentitel (1/2) = 1. Staffel / 2. Folge **HD** auch in HDTV empfangbar, nicht in allen Kabelnetzen verfügbar Altersempfehlungen: 3 ab 3 Jahren

SPIELFILME

20.15 SKY PREMIERE

Planet der Affen: New Kingdom



Der böse Affen-Despot Proximus (Kevin Durand)

NEU SCI-FI Drei Jahrhunderte sind seit dem Tod von Affen-Befreier Caesar vergangen. Nun nutzt der diktatorische Proximus dessen Namen, um seine radikalisierten Anhänger zur Versklavung anderer Affen anzustiften. Als das Volk von Affenteenie Noa überfallen und gefangen genommen wird, formt sich erstmals Widerstand. Sogar die wenigen noch existierenden, mittlerweile verwahrlosten Menschen spielen dabei eine Rolle.
INFO Visuell erneut atemberaubende, makellos getrickste Fortsetzung der Prequel-Trilogie rund um Caesar, auf die weitere Teile folgen sollen. Aktuell ist dabei gar von fünf weiteren Filmen die Rede.

USA 2024 OT Kingdom of the Planet of the Apes **D** Freya Allan, William H. Macy, Owen Teague, Peter Macon **R** Wes Ball **FSK** 12 **140 Min.** ➜**22.35**

TAGESTIPP tvDIGITAL
S.O.S. Affenalarm – Diese Reihe hat es einfach drauf!

Humor	Action	Spannung	Gefühl	Effekte
●	●●●	●●●	●●	●●●



20.15 ARTE

Bis es blutet

NEU TV-DRAMA Um ihre Karriere voranzutreiben, macht die Journalistin Aga (Elisa Schlott) bei der Recherche zu einem Vermisstenfall einen Mann aus Uganda zum Verdächtigen. Ihre suggestive Berichterstattung löst folgenschwere Ereignisse aus...
INFO Wenig subtile, aber mit berechtigter Wut formulierte Anklage an schäbige Pressemethoden und empathielose Karrieristen. Meixner erinnert wohl nicht versehentlich an Julian Reichelt.

D 2025 D Franz Pätzold, Thomas Loibl, Francisco Akudike, Marie Julie Bretschneider, Bernd Höllscher **R** Daniel Sager **85 Min.** ➜**21.40**

Schockierender Blick in die Boulevard-Hölle

Anspruch	Action	Spannung	Gefühl	Effekte
●		●	●	



20.15 DAS ERSTE

Mit Herz und Hilde

NEU TV-KOMÖDIE Am 38. Hochzeitstag erfährt Hilde (Steffi Kühnert), dass Gatte Ronnie eine uneheliche Tochter hat und wirft ihn raus. Zeitgleich bedroht eine horrende Steuernachzahlung ihren Imbiss. – Fortsetzung von „McLenBurger – 100% Heimat“.

D 2024 D Martin Brambach, Judith Engel, Anne-Kathrin Gummich, Kotbong Yang, Mathilda Young **R** Markus Herling **90 Min.** ➜**21.45**

Spaßiges Sequel, Steffi Kühnert ist großartig

Humor	Action	Spannung	Gefühl	Effekte
●●		●	●●●	



20.15 3SAT

Geheimnis eines Lebens

DRAMA Das MI5 nimmt im Jahr 2000 die 87-jährige Joan (Judi Dench) fest. Vorwurf: Hochverrat! Sie soll während des Zweiten Weltkriegs Geheimnisse an die Sowjets verraten haben... Wahrer Fall, der mit viel schönem Zeitkolorit aufbereitet wurde.

GB 2018 OT Red Joan **D** Nina Sosanya, Laurence Spellman, Stephen Campbell Moore **R** Trevor Nunn **FSK** 6 **90 Min.** ➜**21.45**

Subtile und komplexe Tatsachenverfilmung

Anspruch	Action	Spannung	Gefühl	Effekte
●		●	●●	

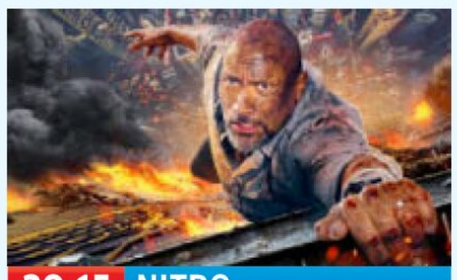

20.15 NITRO

Skyscraper

ACTION Terroristen legen Feuer in der 96. Etage eines Hongkonger 240-Stockwerke-Hochhauses. Sicherheitschef Will (Dwayne Johnson mit Bein-Prothese und lässiger „Stirb langsam“-Attitüde) klettert und löscht. Auch seine Familie ist im Gebäude.

USA 2018 D Neve Campbell, Pablo Schreiber, Chin Han, Noah Taylor, Byron Mann **R** Rawson Marshall Thurber **FSK** 12 **120/99 Min.** ➜**22.15**

The Rock rockt auch diese Luftnummer

Humor	Action	Spannung	Gefühl	Effekte
●	●●	●●	●	●●



20.15 SKY FAMILY

Die nackte Kanone 2 1/2

KOMÖDIE Der Berater des US-Präsidenten ist Verfechter alternativer Energiequellen. Das passt dem Atomindustriellen Hapsburg nicht. Er lässt den Wissenschaftler entführen und durch einen Doppelgänger ersetzen. Ein Fall für Frank Drebin (Leslie Nielsen).

USA 1991 OT The Naked Gun 2 1/2: The Smell of Fear **D** Priscilla Presley, George Kennedy **R** David Zucker **FSK** 12 **76 Min.** ➜**21.40**

76 Minuten feinste Zwerchfellmassage

Humor	Action	Spannung	Gefühl	Effekte
●●●	●●			



21.35 PRO7 FUN

Violent Night

ACTIONKOMÖDIE Scrooges (John Leguizamo, r.) Bande will an die 300 Millionen Dollar im Safe der Lightstones. Wie gut, dass Santa Claus (David Harbour) mit Wikinger-Genen zur Stelle ist und den Gangstern nicht nur mit der Rute zu Leibe rückt.

USA/Kan/Jap 2022 D Alex Hassell, Alexis Louder, Leah Brady, Edi Patterson **R** Tommy Wirkola **FSK** 16 **101 Min.** ➜**23.20 Wh. 6.12.** 0.00

Home-Invasion im Xmas-Dress: schräg

Humor	Action	Spannung	Gefühl	Effekte
●	●●	●	●	



22.05 SKY ACTION

16 Blocks

ACTIONTHRILLER Das wird er wohl noch hinkriegen: Der versoffene Cop Jack (Bruce Willis, l.) soll Eddie (Mos Def) nur ein paar Blocks zum Gericht begleiten, wo der Kleingangster gegen korrupte Cops aussagen soll. Die wollen das aber unbedingt verhindern...

USA/D 2006 D David Morse, Jenna Stern, Casey Sander, Robert Racki **R** Richard Donner **FSK** 12 **98 Min.** ➜**23.50 Wh. 6.12.** 7.45

Schnörkelloses, perfektes Adrenalinkino

Humor	Action	Spannung	Gefühl	Effekte
●	●●	●●		



22.25 3SAT

22 Bullets

ACTIONTHRILLER Unterweltgröße Charly (Jean Reno) hat sich längst aus dem Geschäft zurückgezogen. Doch die Vergangenheit holt ihn ein: Eines Morgens wird er von Angreifern mit 22 Kugeln durchlöchert. Charly überlebt – und jagt fortan die Drahtzieher.

F 2010 OT L'immortel **D** Marina Foïs, Kad Merad, Jean-Pierre Darroussin, Daniel Lundh **R** Richard Berry **FSK** 18 **110 Min.** ➜**0.15**

Schonungslose, toll gefilmte Ballerorgie

Humor	Action	Spannung	Gefühl	Effekte
	●●●	●●	●	



23.00 PRO 7

Glass

MYSTERYTHRILLER Superhelden gibt es nicht? Mr. Glass (Samuel L. Jackson), Kevin (James McAvoy) und David (Bruce Willis, v. l.) wollen die Psychiaterin Dr. Ellie Staple davon überzeugen, dass sie übernatürliche Kräfte haben. – Das Finale der Trilogie.

USA 2019 D Anya Taylor-Joy, Sarah Paulson, Luke Kirby, Spencer Treat Clark **R** M. Night Shyamalan **FSK** 16 **150/125 Min.** ➜**1.30**

Cleveres Rätselraten mit Twists & Köpfchen

Humor	Action	Spannung	Gefühl	Effekte
	●●	●●	●	●



23.20 PRO7 FUN

Krampus

HORRORKOMÖDIE Wie jedes Jahr liegt sich Familie Engel (u. a. Toni Collette, Emjay Anthony) zu Weihnachten in den Haaren. Ihr ewiges Gestreite lockt den Krampus an, einen monströsen Cousin von Knecht Ruprecht, der den Engels eine Lektion erteilen will.

USA/Kan 2015 D David Koechner, Allison Tolman, Adam Scott, Krista Stadler, Mark Atkin **R** Michael Dougherty **FSK** 16 **94 Min.** ➜**0.55**

Festtags-Grusel mit bissigen Seitenhieben

Humor	Action	Spannung	Gefühl	Effekte
●●	●●	●		



0.15 SKY PREMIERE

City of Darkness

ACTIONTHRILLER Rechtsfreier Raum: In Hongkongs Gebäudekomplex Walled City taucht Chan (Raymond Lam, h., mit Louis Koo) Ende der 1980er in die Triaden-Geschäfte ein und gerät in einen Bandenkrieg... Martial Arts trifft Klassenkampf: einzigartiger Mix.

HK/China 2024 OT Jiu Lóng Chéng Zhài · Wéi Chéng **D** Sammo Hung, Richie Jen **R** Soi Cheang **FSK** 16 **121 Min.** ➜**2.25 Wh. 6.12.** 6.15

Verbeugung vor dem 80er-Hongkong-Kino

Humor	Action	Spannung	Gefühl	Effekte
●	●●●	●●●	●	●●

SERIE



23.55 DAS ERSTE

Asbest (2/1-6)

NEU **DRAMA** Fortsetzung der Erfolgsserie mit 6 neuen Folgen (nonstop)! Momo (Koder Alian, r.) ist auf der Flucht. Weil er beim Knastausbruch einen Wärter angegriffen hat, wird er jetzt als Mörder gesucht! Er taucht bei Trainer Gerd Meier (Uwe Preuss) auf, denn Polizei, Politik und die eigene Familie wollen Momo hinter Gittern sehen, um ein Geheimnis zu schützen. – In Staffel 2 stoßen Clemens Schick als spielsüchtiger Wärter, Deleila Piasko als knallharte Ermittlerin und Fabian Hinrichs als skandalumwitterter Politiker dazu. 45 Min.→0.40



21.15 ZDF

SOKO Leipzig (26/11)

KRIMI Der dunkle Begleiter Überraschung für Ina (Melanie Marschke). Sohn Paul (Peter Laser) ist zu ihrem Geburtstag aus Australien angereist. Doch bevor die Party steigen kann, müssen Ina und ihre Kollegen den Mord an einem Arzt aufklären. Hat dessen alkoholkranke Frau ihn getötet? 45 Min.→22.00



22.05 PRO7 MAXX

Dan Da Dan (1/1-3)

NEU **ANIME Wenn das mal nicht der Anfang einer Liebe ist** Ein Mädchen, das an Geister glaubt, und ein Junge, der an Außerirdische glaubt, werden nach einer übernatürlichen Begegnung in ein wildes Abenteuer gestürzt. – Basierend auf der Manga-Reihe von Yukinobu Tatsu. 12 Folgen, fr. 30 Min.→22.35

NATUR & REISE

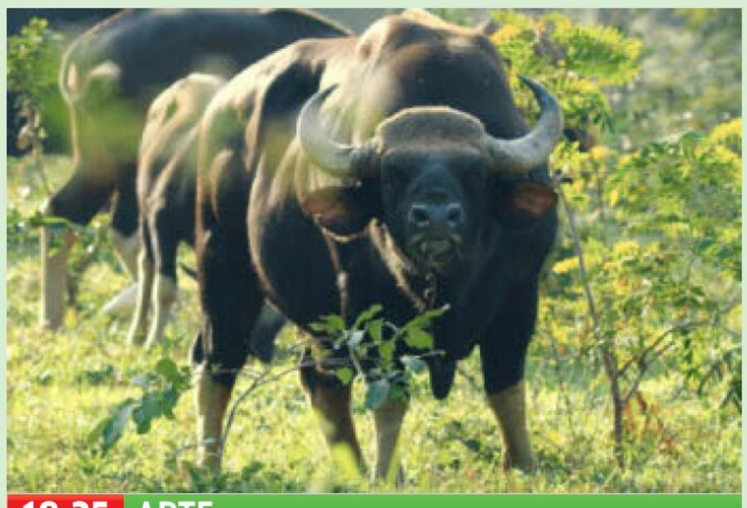

18.35 ARTE

Kui Buri

NEU **NATUR Thailands unbekanntes Eden** Gelegen in der Provinz Prachuap Khiri Khan im Südwesten Thailands, besteht das 1999 zum Nationalpark erklärte Gebiet aus einer Gebirgskette und weitläufigen Hängen westlich der Grenze zu Myanmar, beherbergt auf mehr als 1000 km² eine riesige Artenvielfalt. Neben Asiatischen Elefanten, Nashornvögeln und Leierhirschen findet man hier das größte noch lebende Rind, den Gaur (o.). Die Männchen werden über drei Meter lang und zwei Meter hoch, wiegen 650 bis 1000 kg. 45 Min.→19.20



14.15 SWR

Eisenbahnromantik

NEU **FREIZEIT** Die Reise im „Deccan Odysse“ geht weiter. Von Rajasthan fährt der Luxuszug bis nach Udaipur. Am dortigen Lake Palace entstand im 18. Jh. ein Palast des Maharadschas Maharana Jagat Singh II. Das heutige Luxushotel (o.) war 1982 Drehort des 13. James-Bond-Films „Octopussy“. 30 Min.→14.45



20.15 NDR

Die Leine flussabwärts

NEU **PORTRÄT** Auf knapp 280 km, zwischen Eichsfeld und norddeutscher Tiefebene, engagieren sich Biotop-Erschaffer, Lachsretter, Trüffelpioniere. In Hannover trainieren Surfer auf einer der ersten hydraulisch aufgestauten Flusswellen Deutschlands, der Leinewelle (o.). 60 Min.→21.15

SPORT



15.45 ZDF

Biathlon: Weltcup

LIVE Damen in Östersund: Sprint. Da Franziska Preuß den Gesamtweltcup gewann, darf das DSV-Team zunächst sieben Athletinnen aufbieten. So ist im Kader Platz für Janina Hettich-Walz (o.), die den Vorwinter verpasste und eine Tochter zur Welt brachte. Sportlich meldete sich die 29-Jährige glänzend zurück: Sie wurde am Arber deutsche Meisterin im Sprint und im Einzel. – Die Zeiten dieses Rennens zählen quasi doppelt, denn mit den Zeitabständen geht es am Sonntag (13.15 Uhr) ins Verfolgungsrennen. 100 Min.→17.25



17.55 ZDF

Fußball-WM

LIVE Auslosung in Washington. Drei Ausrichter, 48 Teams, 104 Spiele in 16 Stadien – die WM in Nordamerika wird zur längsten aller Zeiten. Dort wird ab 11. Juni der Nachfolger Argentiniens (Lionel Messi, o.) gesucht. Sechs Teilnehmer sind offen, dennoch werden die zwölf Gruppen ausgelost. 140 Min.→20.15



20.15 SKY BULI

Fußball: Bundesliga

LIVE 13. Spieltag: **Mainz 05 – Mönchengladbach** Genau 100 Fans sahen den bislang letzten Sieg der Fohlen gegen die 05er: 3:2 im Oktober 2020. Rocco Reitz (M.) war dabei und wartet nun seit neun Duellen auf einen erneuten Triumph. Inzwischen trägt der 23-Jährige oft die Kapitänsbinde. 180 Min.→23.15

SHOW & CO



20.15 SAT.1

The Voice of Germany

LIVE **SHOW** Noch einmal zittern vor dem großen Finale. Wer kommt dem Traum, „The Voice of Germany“ zu werden, im heutigen Halbfinale den entscheidenden Schritt näher? Das bestimmen die Zuschauer live. Die Coaches (o.: Rea Garvey) können nur hoffen, dass ihr Talent in die letzte Runde einzieht. 240 Min.→0.15



22.00 NDR

NDR Talk Show

TALKSHOW 2014 wurde er Weltmeister, spielte bis 2024 für Borussia Mönchengladbach. Jetzt hat Christoph Kramer (34) als erster Fußballprofi einen Roman geschrieben. „Das Leben fing im Sommer an“ handelt von der ersten Liebe. Außerdem u. a. zu Gast: Journalistin Sophie von der Tann und Schauspielerin Victoria Trauttmansdorff. 120 Min.→0.00

DOKU & REPORT

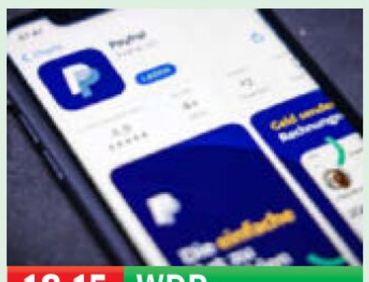

18.15 WDR

Echt?

NEU **CHECK** Zwischen Popularität und Phishing – rund 33 Millionen Deutsche nutzen PayPal (o.). Weltweit sind es mehr als 432 Millionen Menschen. 2024 machte das Unternehmen etwa 32 Mrd. Dollar Umsatz. Doch wenn die Kunden des Bezahldienstes Opfer von Betrug oder Verschuldung werden, haftet der „Bezahl-Kumpel“ häufig nicht. 30 Min.→18.45



20.15 HISTORY

Kursk – Putins Weg zur Macht

NEU **GESCHICHTE** Im August 2000 sank das Atom-U-Boot „Kursk“ (o.) nach einer Explosion im Inneren in der Barentssee – 118 Seeleute starben. Die 2-tlg. Doku (nonstop) rekonstruiert die dramatischen Ereignisse und zeigt, wie sie Putins Machtverständnis prägten. – Interview u. a. mit Ex-US-Präsident Bill Clinton. 50 Min.→21.05

KULTUR & INFO



22.35 ARTE

Das Konzert, ...

PORTRÄT ... das die Beatles zerstörte: Toronto 1969 Konzertveranstalter John Brower brachte auf einem Festival die bekanntesten Namen der damaligen Rockmusik zusammen. Neben Chuck Berry, Eric Clapton und The Doors spielten auch John Lennon (o.) und die Plastic Ono Band. Lennon wandte sich danach angeblich von den Beatles ab. 95 Min.→0.10



0.00 NDR

Being Katarina Witt

NEU **PORTRÄT** Es war der Moment am 27. Februar 1988, als aus Katarina Witt ein globaler Superstar wurde. In Calgary gewinnt die damals 23-Jährige zum zweiten Mal Olympiagold (o.). Knapp vier Jahrzehnte später erzählt die 5-tlg. Doku (nonstop) die Geschichte der besonderen Karriere, gewährt Einblicke in die Licht- und Schattenseiten des Erfolgs. 30 Min.→0.30

SW schwarz-weiß OmU Original mit Untertiteln OT Originaltitel D Darsteller R Regie ! Letzte Ausstrahlung
FSK Altersfreigabe der Freiwilligen Selbstkontrolle der Filmwirtschaft ⊠ Jugendschutz-Vorsperre

DAS ERSTE HD

MORGENS

5.30 Morgenmagazin ▶ Magazin
9.00 Tagesschau ▶ UT
9.05 Watzmann ermittelt ▶ UT
START (1/1) 8-tlg. Krimiserie, D 2019 Der Alte vom Berg. Mit Ines Lutz – 8 Folgen, mo.–fr.
9.55 WaPo Bodensee ▶ UT (2/7) Krimiserie, D 2018. Tödliches Schweigen. Mit Floriane Daniel, Wendy Güntensperger
10.45 Meister des Alltags ▶ UT D 2019. Mod.: Florian Weber
11.15 Wer weiß denn sowas? ▶ UT D 2025 (1327) Gäste: Désirée Nosbusch, Miroslav Nemec
12.00 Mittagsmagazin UT
14
14.00 Tagesschau ▶ UT
14.10 Rote Rosen ▶ UT (4256)
15.00 Tagesschau ▶ UT
15.10 Sturm d. Liebe ▶ (4510)
16.00 Brisant ▶ UT Magazin
17.00 Tagesschau ▶ UT
17.10 Gefragt – Gejagt ▶ UT Mod.: Alexander Bommes
18.00 Wer weiß denn sowas? D 2025 (1336) Gäste: ▶ UT Christoph Kramer, Jochen Breyer. Mod.: Kai Pflaume
18.50 Quizduell-Olymp ▶ UT Show, D 2025 (541) Gäste: Franziska Knuppe und Mathilda Moestl
19.45 Sportschau v. acht ▶ UT D 25. Mod.: Tom Bartels
19.50 Wetter / Wirtschaft ▶ UT
20.00 Tagesschau ▶ UT

PRIMETIME 20 15

TV-KOMÖDIE



20.15 Mit Herz und Hilde ▶
NEU D 24. Mit Judith Engel UT – Hilde Bornowski (Steffi Kühnert) will nach 38 Ehejahren mit Ronnie (Martin Brambach) groß feiern. Da taucht Tamara auf und behauptet, Ronnies uneheliche Tochter zu sein. Hilde wirft Ronnie daraufhin aus dem Haus. Zudem steht ihre Kantine vor dem Ruin: Wegen zu vieler Gratis-Essen für Bedürftige fordert der Fiskus immense Nachzahlungen. **90 Min.**

22
21.45 Tagesthemen ▶ UT
22.20 Morden im Norden ▶ (8/12) Krimiserie, D 22 UT Perfides Spiel. Mit Sven Martinek, Ingo Naujoks
23.10 Sportschau ▶ UT Fußball, 2. Liga, 15. Sptg. / Bundesliga, 13. Sptg.: 1. FSV Mainz 05 – Borussia M'gladbach
23.55 Asbest ▶ 5.1 UT (2/1–6)
NEU 6-tlg. Dramaserie, D 2025 Mit Koder Alian, Deleila Piasko – Ein vielversprechendes Fußballer wird fälschlicherweise für ein Verbrechen verurteilt und landet im Gefängnis.

NACHTS

4.00 Brisant ▶ UT Magazin
4.35 Tagesschau ▶
4.40 Watzmann ermittelt ▶ (1/1) Serie (v. 9.05) UT

ZDF HD

5.30 Morgenmagazin UT
9.00 heute Xpress ▶ UT
9.05 Volle Kanne ▶ UT Magazin, D 2025. Mod.: Nadine Krüger
10.30 Notruf Hafenkante ▶ UT (12/8) Gestohlenes Leben
11.15 sportstudio live ▶ UT
LIVE **Skispringen** Aus Wisla, Da., 1. Durchgang **12.10 Ski alpin** Zsfg. aus Beaver Creek, Abfahrt He. **12.20 Skispringen** Aus Wisla, Da., 2. Durchgang **13.10 Langlauf** Aus Trondheim, Sprint klass. Da. u. He. **13.50 Nord. Komb.** Zsfg. aus Trondheim, Skispringen Da.
14.00 heute ▶
14.15 Die Küchenschlacht ▶
15.00 heute Xpress ▶ UT
15.05 Bares für Rares ▶ UT
15.45 Biathlon ▶ UT Weltcup in
LIVE Östersund (S). 7,5 km Sprint Damen. Reporter: Volker Grube, Sven Fischer. Mod.: Alexander Ruda. Expertin: Denise Herrmann-Wick
17.25 Biathlon Nation – Ein
NEU **Team. Eine Mission.** ▶ Dokureihe, D 2025 UT (3) Rückenwind
17.55 Fußball-WM ▶ UT
LIVE Aus Washington (USA) Gruppenauslosung. Mod.: Katrin Müller-Hohenstein. Reporter: Oliver Schmidt – Dazw.: **ca. 19.35 heute**

KRIMISERIE



20.15 Jenseits der Spree ▶
D 25. Abseits – UT (5/6) Musste die Image-Beraterin Rhinehart (Lori Baldwin) sterben, weil sie dem homosexuellen Starfußballer Varga (Christoph Moreno) zum Outing riet? Wollte jemand einen Skandal im Profisport verhindern? Die Ermittler Heffler und Neumann finden heraus, dass der Kicker mit einem kompromittierenden Foto erpresst wurde.

21.15 SOKO Leipzig ▶ UT (26/11) Krimiserie, D 2025 Der dunkle Begleiter
22.00 heute journal ▶ UT
22.30 heute-show ▶ UT D 2025
23.00 ZDF Magazin Royale ▶ UT
23.30 Das Literarische Quartett ▶ UT Talkshow
0.15 heute journal update ▶
0.30 Täterjagd in Spanien ▶ D 23 (3) Der Fall Joan Vila UT
1.15 Terra X History: Ausbeutung nach Plan ▶ UT Doku, D 2025 (Wh. v. So.)
2.00 Der große Terra X-Jahresrückblick 2025 ▶ UT
2.45 Terra X: Kielings wildes Afrika ▶ UT Doku, D 2016
3.30 Spree – Alles für die
NEU **Klicks** ▶ OO 5.1 UT Thriller, USA 2020. Mit Joe Keery, Lala Kent FSK: 16/**85 Min.**

RTL HD

6.00 Punkt 6 ▶ Magazin, D 2025
7.00 Punkt 7 ▶ Magazin, D 2025
8.00 Punkt 8 ▶ Magazin, D 2025
9.00 Gute Zeiten, schlechte Zeiten ▶ UT (8414) Familienserie, D 25. Auf Platz eins – Carlos befürchtet, dass er im Kino gefeuert wird. (v. gest.)
9.30 Unter uns ▶ (7763) Bambis neue Liebe (Wh. v. gestern)
10.00 Ulrich Wetzel – Das Strafgericht ▶ Dokusoap, D 2025
11.00 Barbara Salesch – Das Strafgericht ▶ Dokusoap
12.00 Punkt 12 – Das RTL-Mittagsjournal ▶ Magazin
15.00 Barbara Salesch – Das Strafgericht ▶ Dokusoap
15.55 Ulrich Wetzel – Das Strafgericht ▶ Dokusoap
17.00 Der Blaulicht Report – Die neuen Einsätze ▶ Dokureihe, D 2025
17.30 Unter uns ▶ UT (7764) Serie, D 25. Fatale Aussage
18.00 Explosiv ▶ Magazin
18.30 Exclusiv ▶ Magazin
18.45 RTL Aktuell / Wetter ▶
19.05 Alles was zählt ▶ (4840) Das Ende der Lügen – Jan wäre die perfekte Hilfe für Richard. Doch Imani will ihm das verheimlichen.
19.40 Gute Zeiten, schlechte Zeiten ▶ UT (8415) Serie, D 2025. Verletzte Gefühle

SHOW



20.15 Ninja Warrior Germany ▶ UT
D 2025 (10/11) Finale 1 – Alle Ninja-Finalisten treten mit Zeitlimit an sieben herausfordernden Hindernissen gegeneinander an. Wer den Parcours der Stage 1 in der vorgegebenen Zeit bezwingt, zieht in die zweite Finalshow ein. Was die Hindernisse angeht, haben es die Ninjas heute zum Beispiel mit den Chaos-Kegeln, dem Stahl-Gleiter und dem Wellen-Schlitten zu tun. Jan Köppen (l.), Laura Wontorra (M.) und Frank Buschmann (r.) moderieren.

23.15 Mario Barth live! ▶ 2-tlg. Show, D 25. Männer sind nichts ohne die Frauen (1) – Mario Barth präsentiert sein Solo-Programm 2025 und thematisiert wie gewohnt den Alltag zwischen Mann und Frau.
0.10 Nachtjournal ▶
0.45 CSI: Miami ▶ (6/1–3)
START 21-tlg. Krimiserie, USA 2007. Blutlinie / Berühmt, bedroht, beschossen / Vor der Mauer auf der Lauer
3.05 CSI: New York ▶ UT (9/13–15) Krimiserie. Der Fluch / Weißes Gold / Im Zeichen der Schlange

SAT.1 HD

5.30 SAT.1-Frühstücksfernsehen Magazin. Mod.: Alina Merkau, Daniel Boschmann
10.00 Lebensretter hautnah UT Reihe, D 2025 (Wh. v. gest.)
11.00 Lebensretter hautnah UT Reportagereihe, D 2025
13.00 Auf Streife – Die Spezialisten ▶ D 20. Das verschwundene Mädchen – Nahe einem Bauernhof liegt eine Mädchenunterhose mit Blutflecken im Gebüsch. Gehört sie der neunjährigen Romy, die nach der Schule nicht nach Hause kam?
14.00 Auf Streife ▶ D 22. Rätsel um kollabierten Mann
15.00 Auf Streife – Die neuen Einsätze Dokusoap, D 25 Rätselhafte Entführung
16.00 Lebensretter hautnah –
NEU **Wenn jede Sekunde zählt** UT Reihe, D 2025
17.00 Notruf UT Reihe, D 2025
NEU Mod.: Bärbel Schäfer
18.00 Lenßen hilft Dokusoap, D 24–25. Mit Lisa Cramer
19.00 Die Spreewaldklinik UT (2/112) Serie. Babyglück – Vera hilft Yeliz bei der Vorbereitung auf das Baby. Lea ist sich aber unsicher, ob Vera ihre eigene Kinderlosigkeit verarbeitet hat.
19.45 newstime

SHOW



20.15 The Voice of
LIVE **Germany** ▶ UT
D 2025. Halbfinale – Das gab es noch nie! „Allstar" Louk Jones (l., 33) schrieb bei den Teamfights Geschichte: Als erster Kandidat überhaupt verteidigte er seinen Hotseat gleich dreimal hintereinander. Zu Shirins Enttäuschung setzte er sich dabei sogar gegen ihre von Joy Denalane als „Jahrhundert-Stimme" gefeierte Joelisa durch. Die Jury aus 99 Ex-Teilnehmern war sich einig: Louk gehört ins Halbfinale! Nun muss er zeigen, ob er auch die TV-Zuschauer von sich überzeugen kann.

0.15 Santiano – Keiner geht verloren Doku, D 2023 – Mit ihrem Seemanns-Sound erzielt die Band Santiano regelmäßig Spitzenplatzierungen in den Charts und begeistert ein Millionenpublikum.
1.15 The Floor UT Show (2/5) Mod.: Matthias Opdenhövel
3.10 Die dreisten Drei ▶ Comedy, D 08. Mit Janine Kunze, Markus Majowski
5.00 Auf Streife ▶ Dokusoap
5.15 Auf Streife – Die neuen Einsätze (Wh. vom Mo.)

PRO 7 HD

5.50 taff ▶ Magazin (Wh. v. gest.)
6.45 Die Cooking Academy UT (1/45) Serie. Challenge
7.10 Galileo ▶ (Wh. v. gestern)
8.15 Simpsons UT (26/12) Trick
8.40 How I Met Your Mother UT (7/13) Gutes neues Jahr
9.10 The Middle UT (8/4) Serie
9.35 Two and a Half Men UT (7/20–22) Serie, USA 2010
11.00 Young Sheldon UT (6/6)
11.25 The Big Bang Theory UT (7/10–12) Serie, USA 2013
12.50 How I Met Your Mother UT (7/14) Serie. 46 Minuten
13.15 The Middle UT (8/5) Serie
13.45 Two and a Half Men UT
START (8/1–3) 16-tlg. Comedyserie, USA 2010. Tubensahne / Eine Flasche Wein und ein Presslufthammer / Feuer und Flamme
15.10 Young Sheldon UT (6/7) Serie, USA 2022. Eine harte Nuss und ein Aktenvermerk
15.35 The Big Bang Theory UT (7/13–15) Comedyserie Für immer zu dritt / Ein Abend mit Darth Vader / Eisenbahnromantik
17.00 taff ▶ Magazin, D 2025
18.00 newstime
18.10 Simpsons UT (26/13+14) Trickserie. Fett ist fabelhaft / Driving Miss Marge
19.05 Galileo ▶ Magazin, D 2025

FANTASYSERIE



20.15 House of the Dragon
(2/5+6) USA 2024. Der 5.1 Prinzregent / Das gemeine Volk. Mit Olivia Cooke, Emma D'Arcy, Eve Best – Nach dem Sieg bei Krähenruh regiert Aemond mit harter Hand in Königsmund, während Rhaenyra Verbündete sucht und einen Plan schmiedet, um die Bevölkerung gegen die Grünen aufzubringen. Daemon (Matt Smith) verliert indes die Unterstützung seiner eigenen Truppen.

23.00 Glass 5.1 UT Mysterythriller, USA 19. Mit Bruce Willis, Anya Taylor-Joy, Sarah Paulson, James McAvoy – Dr. Ellie Staple, die Leiterin einer psychiatrischen Einrichtung, wird mit drei Patienten konfrontiert, die außergewöhnliche Fähigkeiten besitzen. Und sie alle behaupten, Superhelden zu sein. FSK: 16/**150/125 Min.**
1.30 House of the Dragon 5.1 (2/5+6) Serie (Wh. v. 20.15)
3.50 newstime
3.55 Deutschlands dümmster Promi UT Show, D 25 Mit Alessia Herren, Mario Basler, Calvin Kleinen, Manni Ludolf. Mod.: Amira Aly und Christian Düren

HD auch in HDTV empfangbar, nicht in allen Kabelnetzen verfügbar · OO Zweikanal · Dolby Surround · 5.1 Dolby Digital · SW schwarz-weiß · UT Untertitel
▶ **OnDemand** Verfügbar bei Sky On Demand oder in der Mediathek des jeweiligen Senders · Bildbeschreibung für Sehbehinderte · OmU Original mit Untertiteln

KABEL 1 HD

5.45 Blue Bloods (11/15) Krimiserie (Wh. vom Mi.)
6.30 MacGyver (2/18) Actionserie (Wh. v. gestern)
7.20 Navy CIS (11/16) Krimiserie (Wh. v. gestern)
8.15 Bull (5/6) Krimiserie, USA 2021 (Wh. v. gestern)
9.10 Castle (3/4) Serie
10.05 MacGyver (2/19) Fälschungen und Lügner
11.00 Navy CIS (11/17) Krimiserie. Lampenfieber
12.00 Bull (5/7) Unschuld
12.55 The Mentalist (4/22) Serie. Man nennt es Gier
13.50 Castle (3/14+15) Serie. Todsicheres Glück / Der letzte Nagel – Castle und Kate Beckett werden gerufen, um den Mord an dem Lotteriegewinner Jay Hixton zu untersuchen.
15.45 newstime
15.55 kabel eins wetter
15.56 Trucker Babes – 400 PS in Frauenhand D 25
16.55 Abenteuer Leben täglich Magazin, D 2025 Wie günstig geht Bali?
17.55 Mein Lokal, Dein Lokal – Der Profi kommt „Villa Lilo „, Haldensleben
18.55 Achtung Kontrolle! Wir kümmern uns drum NEU Reportagereihe, D 2025

RTL ZWEI HD

5.10 Der Trödeltrupp – Das Geld liegt im Keller Dokusoap. Otto bei Klaus / Otto bei Klaus, Helga und Stephanie / Sükrü bei Arno
8.00 Der Trödeltrupp – Das Geld liegt im Keller Marco bei Cornelia / Sükrü bei Herbert aus Arzbach / Andreas bei Edelgard
11.00 Frauentausch Dokusoap, D 2015. Heute tauschen Sandra (22) und Laura (21) die Familien – Karrierefrau Sandra und Jungmama Laura tauschen die Familien.
13.00 Armes Deutschland – Stempeln oder abrackern? Dokusoap. Vaterliebe und Protestsongs
15.00 Hartz und herzlich – Tag für Tag Benz-Baracken (Wh. vom Di.)
16.00 News / Wetter
16.05 Hartz und herzlich – Tag für Tag Benz-Baracken (Wh. vom Mi.)
17.05 Hartz Rot Gold Reihe, D 2025 (74) (Wh. vom So.)
18.05 Hartz und herzlich – Tag für Tag Benz-Baracken Dokusoap, D 2025. Weiter geht's
19.05 Berlin – Tag & Nacht Dokusoap, D 2025 Ob das alles gut geht?

VOX HD

5.30 CSI: Miami (6/4) Krimiserie, USA 07 (Wh. v. gest.)
6.05 CSI:NY (8/11) (Wh. v. gest.)
7.00 CSI:NY (8/12) Krimiserie
7.55 CSI: Den Tätern auf der Spur (8/11+12) (v. gestern)
9.35 vox nachrichten
9.40 CSI: Den Tätern auf der Spur (8/15–17) Krimiserie, Kan / USA 2008. U. a.: Vulkanier in Vegas? / Wer ist der Star im Schlangennest?
12.20 CSI: Miami (6/5+6) Krimiserie, USA 2007. Multiple Motive / Wölfe zur Sonnenfinsternis. Mit David Caruso
14.05 CSI: Miami (6/7) Krimiserie, USA 2007. Keiner mehr an deiner Seite
15.00 Shopping Queen Reihe, D 2020. Motto in Köln: Kreiere einen Winterlook mit Kleid! Tag 5: Fea
16.00 Das Duell – Zwischen Tüll und Tränen D 22
17.00 Zwischen Tüll und Tränen Dokusoap, D 16
18.00 First Dates – Ein Tisch für zwei Dokusoap, D 22
19.00 Das perfekte Dinner Reihe, D 2025. Tag 5: Lilly, Allgäu. Vorspeise: Asiatische Suppe. Hauptspeise: Marinierter Lachs mit Kokos-Limetten-Reis. Nachspeise: Pistaziencreme

ARTE HD

5.00 Medizin in fernen Ländern (19+20) Vietnam / Island
5.55 Vietnam – Die letzten Pangoline D 2017
6.45 Küchen der Welt F 2025 Der Amok (Wh. v. gestern)
7.20 Stadt Land Kunst F 2024
8.55 Was Tiere fühlen Alles im Blick / Die Hellhörigen
10.20 Mosambik, eine Insel mit Vergangenheit
11.25 Fischer gegen Robben Report. (Wh. v. gest.)
11.55 Zu Tisch mit Lucie Magazin, D 2025. Brot
12.25 Stadt Land Kunst F 2024
14.00 Mord im Mittsommer: Birgitta TV-Krimi, S 2024. Mit Alexandra Rapaport FSK: 12/**105 Min.**
15.45 Griechenland von Insel zu Insel START Reihe, D / Gr 2012. Die Kykladen
16.20 Was Tiere fühlen Reihe, GB 2025 (3+4) Feine Antennen / Wilde Aromen
17.50 Mit dem Zug ... Dokureihe, D 2024 (4) Durch Thailands Westen
18.35 Kui Buri – Thailands unbekanntes Eden NEU Doku, Ö 2024
19.20 Journal
19.40 Turnerinnen – zum Erfolg gedrillt? NEU Reportage, D 2025

3 SAT HD

6.00 Unsere wilde Schweiz
6.20 Kulturzeit (Wh. v. gest.)
7.00 nano (Wh. v. gestern)
7.30 Alpenpanorama Reihe
9.05 Kulturzeit (Wh. v. 6.20)
9.45 nano Magazin (v. 7.00)
10.15 Rundschau talk Magazin
11.05 Reporter Spez. Von Kuhkämpfen, Stau & Selbstliebe
11.35 einfach Mensch D 2025
NEU Hörprothese – Ja oder Nein?
12.05 Puzzle Magazin
12.35 Fromme Törtchen CH 23. Gast: Charles Nguela
12.55 37°Leben: Ehrenamt am Limit Reportage, D 25
13.20 Insel der weißen Antilope Doku, Ö 2020
14.10 Südafrika: Harte Zeiten für Löwen und Geparde Doku, Ö 2018
15.05 Himba, Buschmänner und Löwen Doku, Ö 2015
15.55 Lionsrock – Die Heimkehr des Königs
16.45 Wüstenkönige – Die Löwen der Namib
17.30 Die Wüstenlöwen der Namib Doku (2) Aufbruch und Wiederkehr
18.15 Mein Körper. D 2025 Mein Adrenalin. Actionhormon und Lebensretter
19.00 Im Flug über New York
19.20 Kulturzeit Magazin
20.00 Tagesschau

MORGENS 14

PRIMETIME 20 15

DOKUREIHE

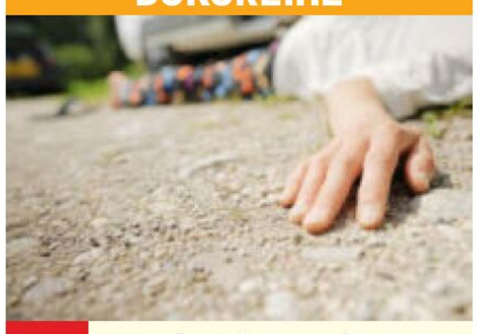

20.15 Mord unter Palmen
NEU D 25 – Egal ob in Thailand, auf Mallorca oder unter der türkischen Sonne – dort, wo es am schönsten ist, gibt es Verbrechen, bei denen deutsche Urlauber, Auswanderer oder auch Geschäftsreisende sterben. Ermittler, Strafverfolger und Reporter berichten (o.: nachgestellte Szene).

22.20 Joe Bausch – Meine härtesten Fälle
NEU Dokureihe, D 2025. Knastmörder / Eismörderin – Der schockierende Mord an Hermann H. in der JVA Siegburg 2006 erschüttert die Nation. Drei jugendliche Mithäftlinge foltern und missbrauchen den 20-Jährigen bis zum Tod.
23.20 Perspektiven des Todes Dokusoap, D 2025 (3)
1.15 newstime
1.20 Unfall, Selbstmord oder Mord Dokureihe, USA 2024. Treppe in den Tod / Mein Haus, mein Grab
2.50 newstime
2.55 Homicide Hunter Reihe, USA 2017 (2+4) Ein Netz aus Lügen / Blutzeichen
4.25 Blue Bloods (5/7) Krimiserie, USA 2014. Nie nachgeben. Mit Tom Selleck

THRILLER



20.15 Collateral
USA 2004. Mit Jamie Foxx, Barry Henley, Jada Pinkett Smith, Mark Ruffalo – Taxifahrer Max chauffiert einen wortkargen Fahrgast namens Vincent (Tom Cruise) über Stunden von einer Adresse zur nächsten. Schließlich bestätigen sich seine Befürchtungen: Vincent ist ein Profikiller. FSK: 16/**140/108 Min.**

22.35 Predators Action, USA 2010. Mit Adrien Brody, Topher Grace, Alice Braga – Eine Gruppe von Menschen wird von Aliens auf einen fremden Planeten gebracht. Hier dienen sie zu Trainingszwecken als Jagdbeute. Der Söldner Royce führt hier das Kommando. FSK: 18/**115/103 Min.**
0.30 Saw X Horror, USA / Kan / Mex 2023. Mit Tobin Bell – NEU Schwer krebskrank und um seine Behandlung betrogen, sinnt der Serienmörder Jigsaw auf grausame Rache. FSK: 18/**110/93 Min.**
2.20 Collateral Thriller, USA 2004. Mit Tom Cruise (Wh. v. 20.15) FSK: 16/**120/108 Min.**
4.20 Pinocchio Fantasy, It / F / GB / Bel 2019. Mit Federico Ielapi, R. Benigni **125/110 Min.**

DOKUSOAP



20.15 Daniela Katzenberger
D 2025. Sophia – Unser Top-Model / Alle guten Dinge sind 3 – Sophia Cordalis (l.), Tochter von Daniela Katzenberger (r.) und Lucas Cordalis, hat es geschafft: Sie hat ihren ersten Model-Job ergattert und wird bei der Basel Fashion Week für Designerin Pia Bolte laufen. Vor der Catwalk-Premiere hatte sie schon ein Lauftraining und ein Fotoshooting. Wie wird sich die Sechstklässlerin auf dem 40 Meter langen Runway vor fast 500 Zuschauern schlagen?

22.15 James Bond 007: Die Welt ist nicht genug
Agententhriller, GB / USA 1999. Mit Pierce Brosnan, Sophie Marceau – Bond soll eine Millionenerbin beschützen, deren Vater kurz zuvor einem Attentat zum Opfer fiel. Ein Terrorist scheint darauf versessen zu sein, die Familie auszulöschen. FSK: 12/**160/123 Min.**
0.55 vox nachrichten
1.15 Medical Detectives U. a.: Im Beisein von Kindern / Die Unterschrift des Täters / Seltene Spuren / Grauenhaftes Erwachen

TV-DRAMA



20.15 Bis es blutet
NEU D 2025. Mit Franz Pätzold, Thomas Loibl – Um ihre Karriere voranzutreiben, macht die Jungjournalistin Aga (Elisa Schlott) bei der Recherche zu einem Vermisstenfall einen Mann aus Uganda zum Verdächtigen. Ihre suggestive Berichterstattung löst Ereignisse aus, deren Folgen außer Kontrolle geraten. **85 Min.**

21.40 Born to Be Wild – John Kay und Steppenwolf D /Kan 21 – Steppenwolf zählt zu den rätselhaftesten Bands der Rockmusik. Ihr Song „Born to Be Wild" wurde zur Hymne einer ganzen Generation.
22.35 Das Konzert, das die Beatles zerstörte: Toronto 1969 Dokufilm, Kan / F 2022
0.10 James Blake – ARTE Concert Festival 2025
NEU Konzert, F 2025
1.25 Damit ist die Sache für mich erledigt Satire, F 78. Mit P. Dewaere (Wh. vom Mo.) FSK: 12/**90 Min.**
2.55 Abenteuer Seidenstraße Reihe, F 2017 (4) Iran
3.21 Bilder allein zuhaus
3.25 Mit offenen Karten
3.40 28 Minuten

DRAMA



20.15 Geheimnis eines Lebens
GB 2018. Mit Nina Sosanya, Laurence Spellman, Sophie Cookson – Der Wissenschaftlerin Joan Stanley (Judi Dench, mit Ben Miles) wird vorgeworfen, in den 1940ern als Mitarbeiterin des britischen Atomwaffenprogramms Informationen an den KGB weitergegeben zu haben. FSK: 6/**90 Min.**
21.45 Mexiko Doku, D 2024
22.00 ZIB 2
22.25 22 Bullets Actionthriller, F 2010. Mit Jean Reno, Marina Foïs, Kad Merad – Ex-Gangsterboss Charly Mattei hat ein brutales Attentat überlebt, obwohl er von 22 Kugeln getroffen wurde. Nun jagt er seine Angreifer auf eigene Faust. FSK: 18/**110 Min.**
0.15 10vor10
0.40 extra 3 Satiremagazin
1.25 Willkommen Österr. Gäste: Ina Müller, G. Seidl
2.20 Die Tafelrunde Ö 2025
3.30 Science Busters – Wer nichts weiß, muss alles glauben Show, Ö 2024
4.25 Was gibt es Neues? Show, Ö 2024. U. a.: Nikolo-Tag / Furzender Nikolaus
5.45 Die 4 da Der Ursuperfan

22 FR NACHTS

MORGENS 14 – 20 15 – NACHTS

WDR HD

- 9.10 **Lokalzeit** Magazin
- 9.40 **Gefragt – Gejagt** UT
- 10.25 **Passt, wackelt und hat Luft** UT Reihe Simeon deckt das Dach
- 11.10 **Wilder Wilder Westen** Dokusoap, D 2018 UT
- 11.55 **Seehund, Puma & Co.** Alarm mit Seebär Becks
- 12.45 **aktuell** UT Nachr.
- 13.00 **Panda & Co. spezial** UT
- 13.50 **Nashorn und Co.** UT
- 14.20 **Rentnercops** (6/7+8) Krimiserie, D 23 UT Mord vor der Hochzeit / Zum Aussterben verdammt – Ein Musiker wurde erstochen. Ein Zeuge belastet Klaus' Schwiegersohn.
- 16.00 **aktuell** UT Nachr.
- 16.15 **Hier und heute** UT
- 18.00 **aktuell / Lokalzeit** UT
- 18.15 **Echt?** Reihe, D 25. PayPal auf die Finger geschaut. Mod.: N. Laryea
- 18.45 **Aktuelle Stunde**
- 19.30 **Lokalzeit** Magazin
- 20.00 **Tagesschau** UT Nachr.

MAGAZIN



- **20.15 Lokalzeit live** UT D 2025. Der Westen im Weihnachtsfieber – Berichtet wird vom Weihnachtsmarkt (o.) auf Schloss Grünewald in Solingen. Zudem gibt es eine ganz besondere Herausforderung: Am Ennepebogen in Gevelsberg soll an diesem Abend ein neuer Weihnachts-Weltrekord aufgestellt werden.
- 21.45 **aktuell** UT Nachr.
- 22.00 **Kölner Treff** UT Talk Gäste: Reiner Calmund, Der Graf, Matze Knop, Mechthild Großmann
- 0.00 **Roland Kaiser – Weihnachtszeit** UT Konzert, D 2021

NDR HD

- 9.30 **Hamburg Journal**
- 10.00 **SH-Magazin** UT
- 10.30 **buten un binnen | regionalmagazin**
- 11.00 **Hallo Niedersachsen**
- 11.30 **mareTV** UT NEU Reportage, D 2025
- 11.40 **Leopard & Co.** UT
- 12.25 **In aller Freundschaft**
- 13.10 **In aller Freundschaft – Die jungen Ärzte** UT
- 14.00 **Die Nordreportage** U. a.: Auf dem Fluss zu Weihnachtsmärkten UT
- 15.00 **NDR Info** UT Nachr.
- 15.10 **WaPo Duisburg** (1/2) Krimiserie, D 2022 UT Verschwunden
- 16.00 **NDR Info** UT Nachr.
- 16.15 **Gefragt – Gejagt** UT
- 17.00 **NDR Info** UT Nachr.
- 17.10 **Leopard & Co.** Zoogeschichten, D 25 (203) NEU
- 18.00 **Ländermagazine**
- 18.15 **Die Nordreportage** NEU D 25. Hofgeschichten
- 18.45 **DAS! Rote Sofa** UT Talk
- 19.30 **Ländermagazine**
- 20.00 **Tagesschau** UT Nachr.

DOKU



- **20.15 Die Leine flussabwärts** UT D 2025 NEU Surfer, Lachse und Trüffelträume – Die Reise entlang der Leine (o.) porträtiert Menschen, deren Leben vom Fluss geprägt ist.
- 21.15 **Yared kommt rum im Advent** UT Reihe, D 25 NEU Adventsgeschichten aus Wanderup
- 21.45 **NDR Info** UT Nachr.
- 22.00 **NDR Talk Show** D 25 Gäste: Christoph Kramer, Victoria Trauttmansdorff, Florian Schroeder, Sophie von der Tann, S. Postel u. a.
- 0.00 **Being Katarina Witt** NEU 5-tlg. Reihe, D 2025 UT U. a.: DDR-Diamant

BAYERN HD

- 8.50 **Sternstunden**
- 8.55 **Tele-Gym** UT Magazin
- 9.10 **Dahoam is Dahoam**
- 10.10 **Sturm der Liebe** UT
- 11.00 **Leopard & Co.** UT Zoogeschichten, D 2018
- 11.50 **Mythos Amur** UT
- 12.35 **Gefragt – Gejagt** UT
- 13.20 **Quizduell – Olymp** Gäste: Olaf Schubert, Markus Krebs UT
- 14.10 **Tierärztin Dr. Mertens** (8/4) Arztserie, UT D 2023. Der Jahrestag
- 15.00 **Landfrauenküche** Reihe. Katarina Stahl – Mittelfranken UT
- 15.30 **Schnittgut** UT Mag.
- 16.00 **BR24** UT Nachrichten
- 16.15 **Wir in Bayern** UT
- 17.30 **BR regional** Magazin
- 18.00 **Abendschau** UT Mag.
- 18.30 **BR24** UT Nachrichten
- 19.00 **Unser Land** UT Mag.
- 19.30 **Weihnachtszauber mit Marcus Fahn** UT NEU Reportagereihe, D 25 Im Bann des Baums
- 20.00 **Tagesschau** UT Nachr.

KRIMISERIE



- **20.15 Watzmann ermittelt** (3/9+10) UT D 22. U. a.: Die entführte Braut – Theresa isst auf ihrer Hochzeit von einem Kuchen und stirbt. Ist ihre Schwiegermutter Bettina (Christine Neubauer) dafür verantwortlich?
- 21.50 **BR24** UT Nachrichten
- 22.05 **Bappas – Zwei Väter. Ein Team. Null Plan.** Show, D 25 (1/3+4) UT Mit Simon Pearce, Sebastian Winkler
- 22.50 **Der Teufelshauptmann** UT Western, USA 1949 FSK: 12/**100 Min.**
- 0.30 **Die Fahrten des Odysseus** UT Abenteuer, It 1954 FSK: 12/**105 Min.**

SWR HD

- 9.25 **Landesprogramme**
- 10.40 **Sturm der Liebe** UT
- 11.30 **aktiv und gesund** UT Magazin, D 2025. U. a.: Lipödem / Teebaumöl
- 12.00 **ARD-Buffet Spezial** UT Mag. Rezepte mit Fisch
- 12.45 **Meine große Liebe** UT TV-Drama, D 2005. Mit Thekla Carola Wied, Michael Mendl **90 Min.**
- 14.15 **Eisenbahnromantik** NEU Reihe, D 25 (1088) UT Im Luxuszug von Rajasthan nach Mumbai – Zu sehen sind u. a. Udaipur, die „Stadt der Seen", die Aravelli-Berge, der Pichhola-See und Aurangabad.
- 14.45 **Meister des Alltags** Show. Mit Christoph Sonntag, Alice Hoffmann, Bodo Bach u. a. UT
- 15.15 **Gefragt – Gejagt** UT
- 16.05 **Kaffee oder Tee** UT Dazw.: **17.00 Aktuell**
- 18.00 **Regionalprogramm**
- 20.00 **Tagesschau** UT Nachr.

REPORTAGEREIHE



- **20.15 Expedition in die Heimat** UT D 23–24 Weihnachtszauber auf der Burg / Winterliche Auszeit auf Sylt – Auf Burg Hohenzollern (o.) blickt Annette Krause hinter die Kulissen der Vorbereitungen für Weihnachten.
- 21.45 **Aktuell BW+RP+SL**
- 22.00 **Nachtcafé** UT Talk, D 2025. In anderen Sphären. Moderation: Michael Steinbrecher
- 23.30 **Krause kommt!** UT Talk, D 2024. Über Nacht bei Stefanie Heinzmann. Moderation: Pierre M. Krause
- 0.20 **Demokratieforum Hambacher Schloss** UT

HESSEN HD

- 8.45 **Quarks im Ersten**
- 9.30 **Rote Rosen** (4255) UT
- 10.20 **Sturm der Liebe** UT
- 11.10 **Einfach Nina** TV-Drama, D 2022. Mit Arian Wegener, Friederike Becht **90 Min.**
- 12.40 **Hubert und Staller** Serie, Ö / D 2012 UT
- 13.30 **Familie Dr. Kleist** Serie, D 2017 UT
- 14.20 **WaPo Bodensee** (4/6) Krimiserie, UT D 2021. Holde Isolde
- 15.10 **Quizduell – Olymp** UT Gäste: Matthias Reim, Julian Reim. Moderation: Esther Sedlaczek
- 16.00 **hallo hessen** Mag.
- 16.45 **Hessenschau** Mag.
- 17.00 **hallo hessen** Mag.
- 17.45 **Hessenschau** Mag.
- 17.55 **hessenschau Sport**
- 18.00 **Maintower** Magazin
- 18.25 **Brisant** UT Magazin
- 18.45 **Die Ratgeber** UT
- 19.15 **alle wetter** Nachr.
- 19.30 **Hessenschau** Mag.
- 20.00 **Tagesschau** UT Nachr.

DOKU



- **20.15 Indien – Kommt auf die Bucket List** D 2024 – Eines der sieben Weltwunder der Neuzeit, der Taj Mahal, steht auf dem Reiseplan von Nina Heins (o.) und Jens Benner. UT
- 21.00 **Der kleine Panda – Verborgen im Himalaya** UT Doku, D 2018
- 21.45 **Hessenschau** Mag.
- 22.00 **NDR Talk Show** UT D 25. Gäste: siehe NDR – Fußballspieler Christoph Kramer erzählt in der heutigen Sendung u. a. von seinem Roman „Das Leben fing im Sommer an".
- 0.00 **Verurteilt!** UT Talk Wenn Worte töten

MDR HD

- 8.05 **Sturm der Liebe**
- 8.55 **In aller Freundschaft – Die jungen Ärzte**
- 9.45 **WaPo Bodensee**
- 10.35 **Elefant & Co.**
- 11.00 **In aller Freundschaft** Klinikserie, D 2011
- 12.30 **Anna und ihr Untermieter: Dicke Luft** TV-Komödie, D 2022 Mit K. Jacob FSK: 6/**88 Min.**
- 14.00 **MDR um 2** Magazin
- 14.25 **Elefant & Co.** Ein Gigolo auf Dienstreise
- 15.15 **Gefragt – Gejagt** Show Kandidaten: Andrea Klemens, Jakob Müller, Wolf Fröhling u. a.
- 16.00 **Neues von hier** Mag.
- 16.30 **Gäste zum Kaffee**
- 17.00 **Neues von hier & Leichter leben** Köstliche Weihnachten
- 17.45 **aktuell / Wetter**
- 18.10 **Brisant** Magazin
- 18.54 **Sandmann** 3 Reihe
- 19.00 **MDR Regional** Mag.
- 19.30 **aktuell** Nachrichten
- 19.50 **Elefant & Co.** Reihe

SHOW



- **20.15 Hol dir deine Show!** LIVE D 2025 (6) – Das Team um Peter Imhof (l.), Julia Krüger (M.) und Felix Seibert-Daiker (r.) reist in kleine Orte im MDR-Sendegebiet. Dort gestalten sie gemeinsam mit den Einwohnern eine Live-Sendung. UT
- 21.45 **aktuell** Nachrichten
- 22.00 **Riverboat** UT Talk, D 25. Gäste: Uschi Glas, Johannes B. Kerner, Devid Striesow, Doreen Bergmann, Katharina Wackernagel, Collien Ulmen-Fernandes, Stephanie Müller-Spirra
- 0.00 **WaPo Elbe** (1/3+4) Krimiserie, D 23 UT

PHOENIX HD

- 5.30 **Morgenmagazin**
- 8.30 **phoenix vor ort**
- 9.00 **Bundestag** UT
- LIVE Bericht, D 2025
- 14.00 **phoenix vor ort**
- 14.45 **phoenix plus**
- 16.00 **Maybrit Illner** Talk
- 17.15 **Aktuelle Reportage**
- 17.30 **phoenix der tag**
- 18.00 **Aktuelle Reportage**
- 18.30 **Dokumentation** Reihe
- 20.00 **Tagesschau** UT
- 20.15 **Unsere Kontinente** Dokureihe. Nordamerika / Südamerika
- 21.45 **Der Kolibri-Effekt** UT
- 22.30 **Madagaskar – Insel der Widersprüche**
- 23.00 **phoenix der tag**
- 0.00 **phoenix persönlich**
- 0.30 **Rauhnächte – Wilde Jagd und stille Zeit**
- 2.00 **Spuk – Leben mit dem Unheimlichen** START 4-tlg. Reihe, D 2022 (1–4) U. a.: Die Berührung

ONE HD

- 10.40 **Rote Rosen** (1536+1537) Telenovela
- 12.15 **In aller Freundschaft** (1053) Klinikserie
- 13.00 **Eiskunstlauf: Grand Prix** Finale
- 15.35 **Walking on Sunshine** (3/4) Satire, Ö 2021
- 16.20 **Detektiv Rockford: Anruf genügt** (5/8)
- 17.05 **Rote Rosen** (1538+1539) Telenovela
- 18.40 **Sturm der Liebe** (237+238) Telenovela
- 20.15 **extra 3** Satiremagazin
- 21.00 **Der Elternabend – Jetzt wird abgerechnet!** Show, D 2024
- 22.30 **Monsieur Pierre geht online** Komödie, F / Bel / D / Ö 2017 (Wh. v. gestern) **95 Min.**
- 0.05 **Manhunt: Auf der Jagd nach dem Hammermörder** (1/1–3) Krimiserie, GB 2019

ZDF NEO HD

- 8.45 **Stadt, Land, Lecker**
- 9.30 **Die Küchenschlacht**
- 10.15 **Duell der Gartenprofis** Show, D 2022 UT
- 10.55 **Bares für Rares** UT
- 12.45 **Death in Paradise** (3/5+6) Krimiserie
- 14.30 **The Rookie** (2/13+14)
- 15.50 **Suits** (3/13–16) Serie, USA 2014. Spannungsfelder / Herzenssachen / Wissen, wann Schluss ist / Abschiede
- 18.35 **Duell der Gartenprofis** Show, D 2022 UT
- 19.20 **Bares für Rares** UT
- 20.15 **Suits** (2/3+4) Serie, USA 2012. Kräftemessen / Entdeckungen
- 21.35 **Death in Paradise** (13/3+4) Der Wettbewerb / Wechselstrom
- 23.20 **Deadlines** UT (3/4)
- 23.45 **heute-show** UT
- 0.20 **The Outlaws** (2/1–3) START 6-tlg. Serie, GB 2022

ZDF INFO HD

- 12.45 **Das Eiszeit-Rätsel – Warum starben die Riesentiere aus?** UT
- 13.30 **Terra X: Die ersten Menschen** UT
- 15.00 **Deutschland in der Urzeit** Dokureihe
- 16.30 **Terra X: Sternstunden der Steinzeit** UT
- 17.15 **DNA-Spuren in die Geschichte** START 3-tlg. Dokureihe, Irl 2020 (1+2) Erbe der Steinzeit / Erbe der Kelten
- 19.00 **Tatort Straße – Gefahr durch Raser** UT
- 19.30 **Unschuldig hinter Gittern** U. a.: Weggesperrt und abgehakt / Nacktes Überleben / Das Mafiagefängnis / Stadt der Verbrecher
- 22.30 **Deutsche im Knast** START 3-tlg. Dokureihe, D 2024 (1–3)
- 0.45 **heute-journal** UT

TAGESSCHAU 24 HD

- 20.15 **tagesschau24 TOP-THEMA**
- 20.30 **Panorama** Magazin
- 21.10 **Tagesschau**
- 21.12 **Lange Schatten: Ein Jahr nach dem Anschlag in Magdeburg**
- 21.45 **Tagesthemen**
- 22.20 **Geheimnisvolle Orte**
- 23.05 **mehr/wert** Magazin
- 23.35 **quer** Magazin
- 0.20 **Tagesschau 2005**

DF1 HD

- 18.25 **mareTV** Reihe
- 19.20 **Die Kieler Förde – Meerjungfrauen, Mini-Wale und Matrosen**
- 20.15 **Gruschka's Kunst- und Trödeltouren** Reihe, Ö 2010 (27) Modena – Fiera Antiquaria
- 20.50 **Gruschka's Kunst- und Trödeltouren** (1+2)
- 22.00 **LiteraTOUR** Magazin
- 23.15 **Genius** Magazin

WELT HD

- 18.15 **Die Welt am Abend**
- 20.10 **Meine WELT** Magazin
- 20.15 **BELL 429 – Alleskönner der Lüfte** Doku
- 21.10 **Der Lynx – Hightech aus Deutschland**
- 22.05 **Feuer frei!** Doku
- 22.55 **Air Defender 23 – Kampfbereit über Europa** Doku
- 23.50 **Der Tiger – Hightech am Himmel** Doku

NTV HD

- 18.40 **Startup Magazin**
- 19.15 **Telebörse**
- 19.30 **News Spezial**
- 19.55 **Klima Update** Magazin
- 20.15 **Große Katastrophen** Dokureihe, USA 2022 (1,5+6) Fluten / Vulkane / Tornados
- 23.15 **Telebörse**
- 23.30 **Giganten der Geschichte** Dokureihe
- 1.10 **Große Katastrophen**

HD auch in HDTV empfangbar, nicht in allen Kabelnetzen verfügbar OO Zweikanal Dolby Surround Dolby Digital SW schwarz-weiß UT Untertitel
OnDemand Verfügbar bei Sky On Demand oder in der Mediathek des jeweiligen Senders Bildbeschreibung für Sehbehinderte OmU Original mit Untertiteln

RBB HD

8.30 Abendschau UT
9.00 In aller Freundschaft Klinikserie, D 22 UT
10.30 In aller Freundschaft – Die jungen Ärzte Klinikserie, D 23 UT
11.15 Eisbär & Co. UT Reihe
12.05 Hubert und Staller UT
12.55 Land und lecker im Advent UT Reihe, D 24
13.40 Hubert und Staller UT
14.30 Daheim in den Bergen: Die Zweitgeborenen UT TV-Drama, D 2023. Mit Catherine Bode – Lisa und Florian möchten miteinander einen echten Neuanfang machen. **90 Min.**
16.00 rbb24 UT Nachr.
16.15 In aller Freundschaft – Die jungen Ärzte Klinikserie, D 23 UT
17.05 Zoobabies UT Reihe
17.53 Sandmann 3 Reihe
18.00 DER TAG in Berlin & Brandenburg UT
19.30 Regionales UT Mag.
20.00 Tagesschau UT

DISNEY CHANNEL HD

9.05 Bluey 4 Trickserie
9.15 Alice in der Wunderland-Bäckerei 5
9.50 Firebuds 3 Trick
10.20 Disney Jr. Arielle 5
10.45 SuperKitties 4
11.15 Iron Man 7 Trick
11.50 Spidey 6 Trick
12.20 Morphle und die magischen Tiere 3
12.50 Miraculous 8 Trick
14.20 Der Geist und Molly McGee 8
14.50 Lilo & Stitch 6 Trick
15.20 Big City Greens 6
15.50 Mystery Lane 6 (1/1) START 26-tlg. Trickserie, F 22
16.20 Phineas und Ferb 8
16.50 Chip und Chap 6
17.20 Bluey 4 Trickserie
18.00 Miraculous 8
18.50 Bärenbrüder 2 6 Zeichentrick, USA 2006 – Kenai und Koda haben gerade den Winterschlaf hinter sich, als Kenai dem Menschenkind Nita begegnet. **85/70 Min.**

KIKA HD

9.35 Mama Fuchs und Papa Dachs 3 **10.15** Conni 4 **11.00** logo! 8 **11.10** START Lassie 6 Trickserie, Irl / F / D 2010
11.35 Chi Rho 7 **12.20** Snowsnaps' Winterspiele 4 **12.25** Garfield 6 **13.00** Ernest & Rebecca 3 **13.25** Green Team 6
13.50 Echt friends 10 **14.10** Einstein 10 **15.00** Der Wächter des Zauberwaldes 8
15.25 Tinka 6 Fantasyserie
15.50 Klincus 6 Trickserie
16.15 Power Sisters 8
16.40 Garfield 6 Serie
17.05 Snowsnaps' Winterspiele 4 Animation
17.10 Tashi 6 Animation
17.35 Die Schlümpfe 6 Trick
17.55 Beutolomäus 6
18.10 Heidi 3 Animation
18.35 Sam & Julia 4
18.47 Baumhaus 8 Magazin
18.50 Sandmann 3 Reihe
19.00 Peter Pan 6 START 26-tlg. Animation, F / Ind / D 13
19.25 logo! 8
19.30 Lucia und der Weihnachtsmann Abenteuer, Dän 2018 FSK: 6/**90 Min.**

SAT.1 GOLD HD

7.05 Richter Alexander Hold Gerichtsshow
9.50 Unsere kleine Farm (8/15+16) Familienserie
11.40 Dr. Quinn – Ärztin aus Leidenschaft (4/25)
12.35 Die Waltons (3/11)
13.25 Unsere kleine Farm (8/17) Familienserie
15.20 Mord ist ihr Hobby (3/15+16) Krimiserie
17.10 Hart aber herzlich (3/10) Detektivserie
18.10 Cold Case – Kein Opfer ist je vergessen (4/4) Baby Blues
18.55 K 11 – Kommissare im Einsatz Reihe, D 2009
20.15 K11 – Die neuen Fälle Dokusoap. Die Mörder GmbH / Der Spanner
21.15 K11 – Die neuen Fälle Dokusoap, D 2022. Kinderlachen in Gefahr
21.45 Auf Streife Dokusoap, D 2018. Frauenhass mit Ananas / Willst du ... ?
23.40 K 11 – Kommissare im Einsatz Reihe, D 2009
0.50 Lenßen & Partner

SPORT 1 HD

6.00 Teleshopping Werbung
7.00 Exatlon Germany
9.45 My Style Rocks Show
12.15 Storage Hunters Dokusoap, USA 2011
12.45 Container Wars Dokureihe, USA 2014
13.45 Bitte Lächeln! Show
15.00 Hausmeister Krause – Ordnung muss sein Comedyserie, D 2005
16.00 Hunde außer Kontrolle – Ein Coach für alle Felle Dokusoap, GB
17.00 Storage Hunters Dokureihe, USA 2011
18.00 Container Wars Dokureihe, USA 2014 Könige der Wellen
18.30 Container Wars Dokureihe, USA 2014 Weihnachtsstimmung
19.00 Bitte Lächeln! Show
20.15 Exatlon Germany Show, D 2025
23.00 Exatlon Germany
1.45 Bitte Lächeln! Show
2.50 Die PS-Profis – Mehr Power aus dem Pott
3.00 Teleshopping Bis 6.00

EURO SPORT 1 HD

8.30 Handball-WM Damen Spiel der Hauptrunde
10.50 Nord. Kombination LIVE Aus Trondheim. Damen: Skispringen (HS 102)
11.30 Ski alpin Aus Beaver Creek. Abfahrt Herren
12.05 Langlauf LIVE Aus Trondheim Sprint klassisch
13.45 Snooker: Main Tour LIVE UK Championship Aus York. Viertelfinale
17.30 Rodeln: Weltcup LIVE Aus Innsbruck. Mixed
18.30 Skispringen Aus Wisla Damen (HS 134)
18.45 Ski alpin LIVE Aus Beaver Creek Abfahrt Herren
20.30 Skispringen LIVE Aus Wisla. Herren Qualifikation (HS 134)
21.15 Snooker: Main Tour LIVE UK Championship Aus York. Viertelfinale
23.30 Ski alpin Aus Beaver Creek. Abfahrt Herren
0.30 Skispringen Damen (Sendeschluss: 1.30)

DOKUREIHE



20.15 Schöneberg wie es einmal war UT D 23 – Schöneberg in den 60ern, 70ern und 80ern: Marktfrauen und Punks (o.) treffen sich am Winterfeldtplatz , im „Chez Romy" tanzen die Cabaret Boys.
21.45 rbb24 UT Nachrichten
22.00 Pop nonstop UT Show, START D 19. Die 70er – Daddy Cool. Mitwirkende: Harpo, Bonnie Tyler, Georg Kajanus u. a.
23.30 Berlin Sounds Inside Talk. Gast: Gudrun Gut Mod.: Anja Caspary
0.00 In Zeiten des abnehmenden Lichts UT Tragikomödie, D 2017 (Wh. v. gestern) **95 Min.**

ZEICHENTRICK



20.15 Die Schöne und das Biest 4 USA 1991 – Im Austausch mit ihrem Vater gerät die schöne Belle (l.) in den Bann eines monsterartigen Schlossherren (r.). Belle weiß nicht, dass das Biest in Wirklichkeit ein Prinz ist. **100/80 Min.**
21.55 Olaf präsentiert 6 Kurzfilm, USA 2021 Rapunzel, Neu Verföhnt
22.00 Santa Clause 2 8 Komödie, USA 2002 Mit Tim Allen – Santa muss laut Vertrag eine Frau finden und heiraten. FSK: 6/**130/100 Min.**
0.10 Modern Family (6/10+11) Comedyserie

SUPER RTL HD

13.10 Weihnachtsmann & Co. KG 4 **14.10** ALVINNN!!! 6
14.40 Lana Longbeard 6
15.05 Tom & Jerry in New York 6 **15.35** Woozle Goozle 6 **16.05** SpongeBob 6 **16.35** START SpongeBob (13/1) 6 26-tlg. Zeichentrickserie, USA 2020 **17.05** Voll zu spät! 6
17.45 Unicorn Academy 6
18.05 Weihnachtsmann & Co. KG 4 Trickserie
19.05 Voll zu spät! 6
19.45 Willkommen bei den echten Louds 6
20.15 Long Lost Christmas – Wiedersehen zu Weihnachten TV-Romanze, USA 2022 Mit B. Ayres **105/84 Min.**
22.00 Die Zauberhafte Weihnachtsfee TV-Romanze, USA / Kan 24 (vom Mo.) **105/84 Min.**
23.45 Joy For Christmas – Viel Gutes zu Weihnachten TV-Romanze, Kan / USA 2021 (vom Sa.)**105/86 Min.**

RTL UP

5.10 Das Jugendgericht
6.00 Das Familiengericht
6.45 Das Jugendgericht
9.30 Der Blaulicht Report
12.30 Das Familiengericht
15.00 Der Blaulicht Report Jugendamtsmitarbeiterin hilft Verbrechen aufzudecken / Küsterin findet Baby auf Altar
16.45 Das Strafgericht In drei Teufels Namen / Tödliche Gier / Die Mutti / Steves bestes Stück / Schwanger mit 16
20.15 Der Lehrer (7/3+4) Serie. ...weil Dummheit nicht lustig ist, sondern traurig / Einfach mal Klartext geredet...
22.00 Ritas Welt (2/15+16) Comedyserie. Sandras Abenteuer / Was nun?
23.00 Nikola (2/5+6) Comedyserie. Hoher Besuch / Hängen im Schacht
0.00 Nikola (3/1) 13-tlg. START Comedyserie, D 1999 Ein Mann sieht rot

TELE 5 HD

6.25 Infomercial
7.25 Joyce Meyer – Das Leben genießen
7.55 Infomercial
15.05 King of Queens (4/14+15) Comedyserie
16.05 Infomercial
16.10 Star Trek – Deep Space Nine (3/8) Meridian (Wh. v. gest.)
17.10 Star Trek – Deep Space Nine (3/9) Sci-Fi-Serie. Defiant
18.10 Star Trek – Das nächste Jahrhundert (5/9+10) Sci-Fi-Serie Der zeitreisende Historiker / Die Soliton-Welle
20.15 Der Todes-Twister TV-Katastrophendrama, Kan 2008. Mit Nicole de Boer FSK: 12/**110/88 Min.**
22.05 The Twisters Action, USA 24. Mit Tiffany, M. Justice FSK: 12/**110/83 Min.**
23.55 Police Story – Back for Law Actionthriller, HK / China 2013 (Wh. v. gest.) FSK: 16/**125/106 Min.**

NITRO HD

7.25 Law & Order (14/11+12)
9.00 J.A.G. – Im Auftrag der Ehre (3/7–12)
14.35 Hör mal, wer da hämmert! (4/21+22)
15.30 Ein Käfig voller Helden (4/15+16)
16.25 M.A.S.H. (4/2–5) Comedyserie, USA 1975
18.15 Ein Käfig voller Helden (4/17+18) Geheimpläne im Safe / Die benutzte Baronin
19.10 Hör mal, wer da hämmert! (4/23+24) Comedyserie, USA 95 Pleiten, Pech und Pannen / Geschwisterliebe
20.15 Skyscraper UT Action, USA 2018. Mit Dwayne Johnson, Noah Taylor FSK: 12/**120/99 Min.**
22.15 SchleFaZ: Shadowchaser Sci-Fi-Action, USA / GB 1991. Mit Martin Kove FSK: 16/**170/90 Min.**
1.05 SchleFaZ: Die schlechtesten Filme aller Zeiten Magazin, D 2025

KABEL 1 DOKU HD

13.15 Unglaubliche Aufnahmen – Strange Evidence Dokureihe
17.15 Wettkampf der Waffenschmiede
18.45 Pawn Stars Reihe
20.15 Giganten unter Wasser – Riesenfischen auf der Spur Reihe
21.55 Ice Pilots Rreihe
23.30 Jeremy Wade: Geheimnisse der Tiefe

VOX UP HD

16.35 Leverage (2/10+11)
18.30 Law & Order (14/11+12) Serie. Tiere der Großstadt / Brandzeichen
20.15 Chicago Fire (1/13–15) Actionserie, USA 13 Auf Bewährung / Wendungen / Nazdarovya!
23.00 Chicago Fire (6/18–20) Actionserie, USA 18
1.30 Bones – Die Knochenjägerin (4/11)

NICKELODEON HD

15.05 Transformers Earth NEU **Spark** 8 Animationsserie, USA 2025
16.45 Patrick Star Show 6 UT
17.10 Wylde Pak 5 UT Trick
17.40 SpongeBob 6 UT
18.35 SpongeBob 6 (13/1) START 26-tlg. Zeichentrickserie, USA 2020
19.05 Bei den Louds 6 UT
19.55 SpongeBob 6 UT Sinfonie in Arzt-Dur

SIXX HD

6.35 Haus-Flipping mit Tarek: Family Business
7.35 Ghost Whisperer (3/1+3) Mysteryserie
9.25 Grey's Anatomy (5/4+5) Arztserie
11.10 Gilmore Girls (2/16+17) Serie (Wh. v. gestern)
13.05 Gilmore Girls (2/18+19) Familienserie Auf ein Neues / Nachhilfe
15.00 Grey's Anatomy (5/7+8) Arztserie
16.50 Ghost Whisperer (3/4+5) Mysteryserie
18.35 Elementary (7/7+8) Krimiserie. Drogengrüße aus Moskau / Probleme mit der Wahrheit
20.15 Verpfuscht Make Brüste Great Again! / Das nennt man Tussifikation / Busenzüge und große Popos / Real Boobs Of New Jersey
0.00 Verpfuscht Dokusoap

PRO 7 MAXX HD

7.55 Wipeout! Show (2/6
9.20 Gauner vs. Kaufhaus-Cops Dokusoap
11.00 Achtung, Zoll! Willkommen in Australien NEU Dokureihe, Aus 2024
13.25 Storage Wars Reihe
16.45 One Piece 8 (8/22)
17.10 One Piece 8 (20/187)
17.35 Spy x Family 10 UT (1/6)
18.05 Dragonball 7 (1/8)
18.25 Detektiv Conan 8 UT (398)Animeserie
19.20 Futurama UT (7/22)
19.50 Family Guy UT (11/17)
20.15 My Hero Academia: Two Heroes Animationsfilm, Jap 2018 FSK: 12/**110/87 Min.**
22.05 Dan Da Dan (1/1–3) NEU 12-tlg. Animeserie, Jap 2024. U. a.: Wenn das mal nicht der Anfang einer Liebe ist / Wenn das mal kein Alien ist
23.30 D.Gray-man (1/49+50)

DMAX HD

8.55 Max Carshop – Schrauben frei Schnauze Dokusoap
9.55 Infomercial
10.15 Lone Star Law – Die Gesetzeshüter von Texas Dokureihe
13.15 Fang des Lebens – Der gefährlichste Job Alaskas Dokusoap
15.20 Die Schatzsucher – Goldrausch in Alaska
17.20 Steel Buddies – Projekt Panther Reihe, D 2025 (3+4) Versumpft / Das Trümmerfeld
19.15 Kings Of Cash – Die Pfandleiher Dokusoap
20.15 Steel Buddies Neues aus dem geheimen Archiv / Neues aus dem geheimen Archiv / Wat mutt dat mutt!
23.10 DMAX News
23.15 Steel Buddies
0.20 DMAX News

ARD ALPHA

18.45 42 Dokureihe
19.15 Mein Körper.
20.00 Tagesschau
20.15 Mit dem Zug ... Dokureihe, D 2019 (1) durch Japans Süden
21.00 Lebenslinien Porträtreihe, D 1996 (723–725)
23.15 BR Retro: Back on Stage Konzert, D 1990
0.25 BR Retro: Back on Stage Konzert, D 1982

COMEDY CENTRAL HD

18.20 Malcolm mittendrin
19.15 Ghosts Comedyserie
19.35 Bob's Burgers Trick
20.00 Futurama Trickserie Liebe und Raketen / Die Waise des Jahres
20.55 South Park Trickserie
21.45 American Dad Trick
22.05 Rick and Morty
22.35 Solar Opposites
23.30 The Daily Show
0.00 Ghosts UT Comedyserie

TLC HD

16.00 Hardcore Pawn
18.20 Mein Leben mit 300 kg Dokusoap, USA 2018 James B. / James B.
20.15 Paranormal on Tape – Übernatürliche Aufnahmen NEU Dokureihe, GB 2022. Reptiloide & Nessis Verwandtschaft
21.15 Unheimliche Videos
22.15 Hotel Paranormal
0.15 Paranormal SOS

Altersempfehlungen: 3 ab 3 Jahren **Serieninfo:** Sendungs- o. Folgentitel (1/2) = 1. Staffel / 2. Folge
Aktuelle Programminfos und -änderungen auf **www.tvdigital.de** genial gelungen geht so grausig

sky cinema PREMIERE

MORGENS

5.25 **Garfield – Eine Extra Portion Abenteuer** OO 5.1
Animationsfilm, USA / GB / Hongkong 2024 FSK: 6/**98 Min.**

7.05 **The Estate – Erben leicht verkackt** OO Komödie, GB / USA 2022 FSK: 16/**93 Min.**

8.45 **The Alto Knights** OO
Thriller, USA 2025. Mit Robert De Niro FSK: 12/**119 Min.**

10.50 **Drop – Tödliches Date**
Mysterythriller, OO 5.1
USA / Irl 2025 FSK: 12/**92 Min.**

12.25 **Rich Flu** OO 5.1
Thriller, USA / Kol / Span / Chile 2024 FSK: 12/**113 Min.**

14

14.25 **Mafia Mamma** OO
Actionkomödie, GB / It 2023. Mit Toni Collette, Monica Bellucci FSK: 16/**98 Min.**

16.05 **Eden** OO 5.1
Thrillerdrama, USA 2024. Mit Ana de Armas – In der Zeit zwischen zwei Weltkriegen begeben sich einige sehr unterschiedliche Menschen auf eine unbesiedelte Insel, um ein neues Leben anzufangen. FSK: 16/**125 Min.**

18.15 **A Killer's Memory** OO
Thriller, USA 2023. Mit M. Keaton – Auftragskiller John Knox, der an Demenz leidet, muss seinem Sohn helfen, der einen Mord begangen hat. FSK: 16/**111 Min.**

sky cinema ACTION

6.30 **Robin Hood – Director's Cut** OO 5.1
Abenteuer, USA / GB 2010. Mit Russell Crowe FSK: 12/**126 Min.**

9.10 **Unhinged – Außer Kontrolle** OO 5.1
Thriller, USA / GB 2020. Mit Russell Crowe FSK: 16/**88 Min.**

10.45 **10.000 BC** OO 5.1
Abenteuer, USA 2008. Mit Steven Strait FSK: 12/**104 Min.**

12.35 **The Expendables (Extended Director's Cut)** OO
Action, USA 2010. Mit Sylvester Stallone, Jason Statham, D. Lundgren FSK: 18/**108 Min.**

14.30 **The Expendables 2 (Uncut Version)** OO 5.1
Action, USA 2012. Mit Sylvester Stallone FSK: 18/**98 Min.**

16.15 **The Expendables 3 (Extended Director's Cut)**
Action, USA 2014 OO 5.1
Mit Sylvester Stallone – Ross und sein Team sollen ein mieses Waffengeschäft verhindern. FSK: 18/**126 Min.**

18.30 **Friedhof der Kuscheltiere** OO
Horror, USA 1989. Mit Dale Alan Midkiff, Fred Gwynne – Der kleine Gage stirbt bei einem Unfall. Sein Vater begräbt ihn auf einem Indianerfriedhof, der magische Kräfte inne haben soll. FSK: 18/**99 Min.**

sky cinema CLASSICS

7.25 **Das Mädchen Rosemarie**
Satire, D 1958. Mit Nadja Tiller – Das Callgirl Rosemarie wird von einem Spitzel erpresst, Unternehmer auszuhorchen. FSK: 12/**95 Min.**

9.05 **Der Fluch des Pharao**
Abenteuer, It 1960. Mit Debra Paget, E. Manni FSK: 12/**91 Min.**

10.40 **Der unsichtbare Dritte**
Thriller, USA 1959. Mit OO
Eva Marie Saint FSK: 12/**130 Min.**

13.00 **Das Geheimnis der Todesinsel** Horror, Span / D / USA 1965. Mit Cameron Mitchell, E. Montez FSK: 12/**81 Min.**

14.25 **Borsalino & Co** Krimi, D / F / It 1974. Mit Alain Delon, Riccardo Cucciolla, R. Kolldehoff FSK: 16/**100 Min.**

16.10 **Jenseits von Eden** OO
Drama, USA 1955. Mit James Dean – Während der Farmer Adam Trask seinen Sohn Aron bevorzugt, kämpft dessen Zwilling Cal vergeblich um Anerkennung. FSK: 12/**110 Min.**

18.10 **Pancho Villa reitet** OO
Western, USA 1968. Mit Charles Bronson, Yul Brynner – Der mexikanische Freiheitsheld Pancho Villa kämpft gegen General Huerta, der zum neuen Diktator wird. FSK: 16/**115 Min.**

sky cinema FAMILY

5.45 **Hilfe, ich hab meine Freunde geschrumpft**
Komödie, D 2021 5.1 **94 Min.**

7.25 **Scooby-Doo** OO 5.1
Fantasykomödie, Aus / USA 2002 FSK: 6/**83 Min.**

8.55 **Ich – Einfach unverbesserlich** OO 5.1
Animation, USA 2010 **91 Min.**

10.30 **Niko – Reise zu den Polarlichtern** OO 5.1
Animation, D / Fin / Irl / Dän / Est 2024 **83 Min.**

12.00 **StreetDance 3D** OO 5.1
Tanzfilm, GB 2010
Mit Nichola Burley **95 Min.**

13.40 **Streetdance New York**
Tanzfilm, USA / OO 5.1
Rum 2016. Mit Keenan Kampa, S. Mizuno **93 Min.**

15.15 **Scooby Doo 2 – Die Monster sind los** OO
Komödie, USA 2004. Mit F. Prinze Jr. FSK: 6/**89 Min.**

16.50 **Spy Kids 2 – Die Rückkehr der Superspione**
Actionkomödie, USA OO
2002. Mit Alexa Vega, Antonio Banderas FSK: 6/**90 Min.**

18.35 **Ich – Einfach unverbesserlich 2** OO 5.1
Animation, USA 2013 – Ein Bösewicht bedroht die Welt. Ex-Schurke Gru ist gezwungen, sein Wissen einzubringen. **94 Min.**

sky cinema HIGHLIGHTS

6.30 **Breathe** OO 5.1
Thriller, USA 2024. Mit Jennifer Hudson FSK: 12/**90 Min.**

8.05 **Planet der Affen** OO
Sci-Fi, USA 2001. Mit Mark Wahlberg FSK: 12/**120 Min.**

10.05 **Planet der Affen** OO
Sci-Fi, USA 68. Mit Charlton Heston – Taylor und seine Crew müssen auf einem fremden Planeten landen, der von Affen beherrscht wird. FSK: 12/**107 Min.**

12.00 **Rückkehr zum Planet der Affen** OO 5.1
Sci-Fi, USA 1970 FSK: 16/**91 Min.**

13.35 **Flucht vom Planet der Affen** OO 5.1
Sci-Fi, USA 1971. Mit Roddy McDowall FSK: 12/**93 Min.**

15.15 **Eroberung vom Planet der Affen** OO 5.1
Sci-Fi, USA 1972. Mit Roddy McDowall FSK: 12/**85 Min.**

16.45 **Die Schlacht um den Planet der Affen** OO
Sci-Fi, USA 1973. Mit Roddy McDowall FSK: 12/**82 Min.**

18.10 **Planet der Affen** OO
Sci-Fi, USA 2001. Mit Mark Wahlberg – 2029: Der Astronaut Davidson befindet sich auf einer Routinemission durchs All, als er in ein wurmlochähnliches Phänomen gerät. FSK: 12/**120 Min.**

20 15

PRIMETIME

SCI-FI

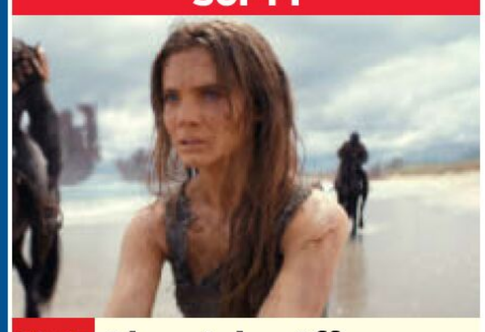

20.15 NEU **Planet der Affen: New Kingdom** OO 5.1
USA 2024. Mit William H. Macy, Owen Teague – Jahrhunderte nach Caesars Herrschaft geht der junge Affe Noa auf die Suche nach seinem entführten Clan. Dabei stößt er auf ein Mädchen (Freya Allan), welches anders als die anderen Menschen intelligent ist und sprechen kann. Sie ist wiederum auf der Suche nach einem Tresor, dessen Inhalt den Menschen helfen soll. – **Seite 25** FSK: 12/**140 Min.**

FANTASYACTION



20.15 **The Last Witch Hunter** OO 5.1
USA / China / Kan 2015
Mit Rena Owen – Kaulder (Vin Diesel, M.), letzter Hexenjäger der Gegenwart, muss New York vor dem Untergang retten. Im Kampf gegen eine Gruppe von Hexen und Zauberern, die unter der Ägide der bösen Hexenkönigin stehen, verbündet er sich mit einem Priester (Elijah Wood) und einer Traumwandlerin (Rose Leslie). FSK: 12/**102 Min.**

WESTERN

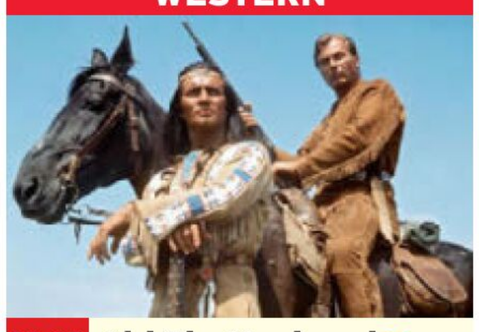

20.15 **Old Shatterhand**
D / F / It / Jugoslawien 1964
Mit Daliah Lavi – General Taylor will mit den Apachen Frieden schließen, doch die Gangster Dixon und Burker hetzen Siedler und Komantschen gegen die Indianer auf. Winnetou (Pierre Brice, l.) und Old Shatterhand (Lex Barker) versuchen, zwischen ihnen zu vermitteln. FSK: 12/**113 Min.**

KOMÖDIE

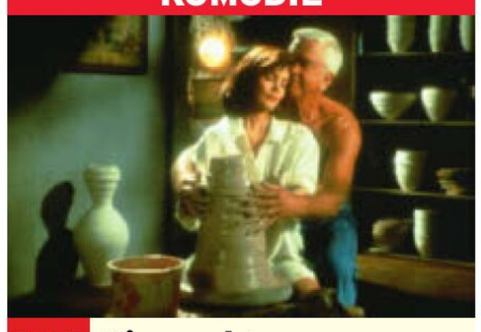

20.15 **Die nackte Kanone 2 1/2** OO
USA 91. Mit Robert Goulet – Hapsburg lässt den Präsidentenberater Dr. Mainheimer durch einen Doppelgänger ersetzen. Lt. Frank Drebin (Leslie Nielsen) ist dem Gangster auf den Fersen. Dabei trifft er Jane Spencer (Priscilla Presley) wieder. FSK: 12/**76 Min.**

SCI-FI

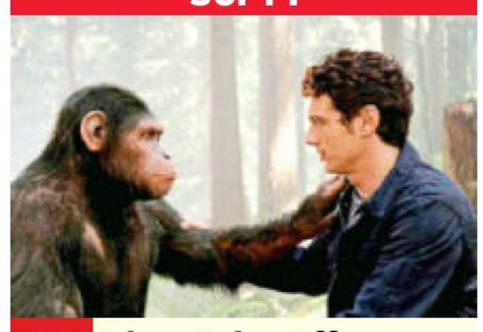

20.15 **Planet der Affen: Prevolution** OO 5.1
USA 2011. Mit Freida Pinto, John Lithgow – Forscher Will (James Franco, r.) erprobt an Laboraffen ein Alzheimer-Medikament. Als der Pharmakonzern das Projekt abbricht, nimmt Will heimlich den jungen Schimpansen Caesar (l.) mit nach Hause. Der zeigt bald eine erstaunliche Intelligenz – aber auch Aggressivität. FSK: 12/**105 Min.**

22

22.35 **Drop – Tödliches Date**
Mysterythriller, OO 5.1
USA / Irl 25. Mit Meghann Fahy, Brandon Sklenar – Während eines Dinner-Dates wird Violet übers Handy erpresst: Ein Unbekannter ist in ihr Haus eingedrungen und droht, ihre Kinder zu töten. FSK: 12/**92 Min.**

0.15 **City of Darkness** OO 5.1
Actionthriller, Hongkong / China 2024 FSK: 16/**121 Min.**

2.25 **Schlaft gut, ihr fiesen Gedanken** OO 5.1
Drama, USA 2024. Mit Isabela Merced FSK: 12/**108 Min.**

4.15 **Und morgen seid ihr tot**
Drama, CH / OO 5.1
D 2021 FSK: 12/**112 Min.**

22.05 **16 Blocks** OO 5.1
Actionthriller, USA / D 2006. Mit Bruce Willis – Cop Mosley soll den Häftling Eddie Bunker nur sechzehn Blocks weiter zum Gericht bringen. Weil die Angeklagten seine Aussage verhindern wollen, wird daraus aber ein Spießrutenlauf. FSK: 12/**98 Min.**

23.50 **From Dusk Till Dawn 2: Texas Blood Money** OO
Horror, USA 1999. Mit Robert Patrick FSK: 18/**85 Min.**

1.20 **Goliath – Im Netz der Lügen** OO 5.1 Drama, F / Bel 2022 FSK: 12/**118 Min.**

3.25 **Robin Hood – Director's Cut** OO Abenteuer, USA / GB 2010 FSK: 12/**126 Min.**

22.15 **Der Kampf um Troja**
Abenteuer, It / F 1961. Mit Steve Reeves, Edy Vessel, Juliette Mayniel – Vergeblich versuchen die Griechen, die Stadt Troja im Kampf zu erobern, nachdem Paris die schöne Helena geraubt hat. Ein hölzernes Pferd soll nun dabei helfen, die Stadt endlich einzunehmen. FSK: 12/**101 Min.**

0.05 **Lieb Vaterland, magst ruhig sein** Thriller, D 1975. Mit Heinz Domez, Margot Werner FSK: 16/**87 Min.**

1.40 **Lawinenexpress** OO
Agententhriller, USA / Irl 1978. Mit Lee Marvin, Robert Shaw FSK: 12/**81 Min.**

3.10 **Der Tod ritt dienstags**
Western, It / D 1967. Mit Lee Van Cleef, Giuliano Gemma FSK: 16/**111 Min.**

21.40 **Das Kleine Arschloch und der Alte Sack – Sterben ist Scheiße**
Animation, D 2006 5.1 !
Der Opa des kleinen Arschlochs fällt bei einer Beerdigung in einen Sarg – und wird begraben. Das kleine Arschloch muss den Alten nun wohl oder übel aus der Hölle retten. FSK: 12/**73 Min.**

23.00 **Taxi 3** OO 5.1 Komödie, F 2003. Mit Samy Naceri, Bernard Farcy FSK: 12/**84 Min.**

0.30 **Taxi 5** OO 5.1 Actionkomödie, F 2018. Mit Malik Bentalha FSK: 12/**102 Min.**

2.15 **Breaking Dawn – Biss zum Ende der Nacht, Teil 1** OO 5.1 2-tlg. Fantasy, USA 2011 FSK: 12/**112 Min.**

4.20 **Contra** 5.1 Komödie, D 2020. Mit Christoph Maria Herbst FSK: 12/**100 Min.**

22.00 **Planet der Affen – Revolution** OO 5.1
Sci-Fi, USA 2014. Mit Andy Serkis, Gary Oldman – Zehn Jahre nach der Virenepidemie ist die Menschheit beinahe ausgerottet. Schimpansenanführer Caesar hat eine friedliche Kolonie errichtet. Als die wenigen überlebenden Menschen in das Territorium eindringen, kommt es zum Krieg. FSK: 12/**126 Min.**

0.15 **Planet der Affen: Survival** OO 5.1 Sci-Fi, USA 2017 FSK: 12/**135 Min.**

2.35 **Art in the City** (3)
Dokureihe, D 2017. Basel

3.15 **Planet der Affen** OO
Sci-Fi, USA 1968. Mit Charlton Heston FSK: 12/**107 Min.**

FR NACHTS

genial gelungen geht so grausig OO Zweikanal Dolby Surround 5.1 Dolby Digital SW schwarz-weiß UT Untertitel Bildbeschreibung für Sehbehinderte
OnDemand Verfügbar bei Sky On Demand oder in der Mediathek des jeweiligen Senders Jugendschutz-Vorsperre

WARNER TV FILM HD

6.00 Colorado Western, USA 1951 Mit Clark Gable, Ricardo Montalban FSK: 12/**76 Min.**

7.20 Liebling, laß das Lügen Musikkomödie, USA 1968 Mit Elvis Presley **86 Min.**

8.55 Dirty Harry ⊠ Actionthriller, USA 71. Mit Clint Eastwood, Harry Guardino FSK: 16/**98 Min.**

10.40 Pretty Woman Liebeskomödie, USA 1990. Mit Julia Roberts, R. Gere FSK: 12/**111 Min.**

12.40 Eddie the Eagle – Alles ist möglich Tragikomödie, GB / D / USA 16. Mit Taron Egerton, Hugh Jackman **97 Min.**

14.30 Ocean's Eleven Gaunerkomödie, USA 2001. Mit G. Clooney FSK: 12/**111 Min.**

16.30 96 Hours ⊠ Actionthriller, F 2008. Mit Liam Neeson, Maggie Grace, David Warshofsky – Der Ex-Agent Bryan Mills muss seine Tochter aus den Händen von albanischen Entführern befreien. FSK: 16/**90 Min.**

18.00 Pain and Gain ⊠ Krimikomödie, USA 2013. Mit Dwayne Johnson – Daniel, Adrian und Paul wollen ihr Einkommen aufbessern. Sie beschließen, den reichen Victor zu entführen und ihm sein Vermögen abzunehmen. FSK: 16/**125 Min.**

sky one

6.40 Magnum P.I. ⊠ (1/10) Serie. Ausgespielt

7.20 Navy CIS ⊠ (12/19–21) Krimiserie, USA 2015. Lex Talionis / Der tote Samariter / Ungleiche Brüder

9.35 Blue Bloods – Crime Scene New York ⊠ (14/9+10) Serie. Gewöhnliche Cops / Samstags-Blues

11.05 Chicago Fire ⊠ (4/12+13) Actionserie, USA 2016. Nach dem Sturm / Unter Beschuss

12.40 The Rookie ⊠ (1/9+10) Serie. Lügen und Einsichten / Fleisch und Blut

14.10 Magnum P.I. ⊠ (4/19+20) Serie, USA 2022 Filmriss / Annäherungen – Ein verwirrter Mann beauftragt Magnum und Higgins, ein Verbrechen zu untersuchen. Er glaubt, es selbst begangen zu haben.

15.40 Navy CIS (12/19–21) Lex Talionis / Der tote Samariter / Ungleiche Brüder

18.00 Chicago Fire ⊠ (4/14+15) Actionserie, USA 2016. Ring frei / Fallstricke

19.25 The Rookie ⊠ (1/11) Redwood – Der Vizepräsident besucht die Stadt. Alle Einheiten des LAPD sind im Einsatz, um die Straßen zu sichern.

sky atlantic

5.35 Barry ⊠ (3/2)

6.05 Lovecraft Country ⊠ (1/3+4) Das Winthrop-Haus / Eine Geschichte der Gewalt

8.05 Jett ⊠ (1/7+8) Dramaserie. Rosalie / Dillon

9.55 Die Sopranos ⊠ (3/13) Mafiaserie. Kalt wie der Tod

10.55 START Die Sopranos ⊠ (4/1) 13-tlg. Mafiaserie, USA 2002 Schuldig bleibt schuldig

11.55 Sex and the City ⊠ (3/7–10) Serie, USA 2000 Zu schön um wahr zu sein / Schlechtes Timing / Die große Frage / Alles oder nichts

13.55 Bored To Death (3/3+4) Serie. Der schwarze Tanz der Zeit / Der schwule Tiger von Brooklyn

14.45 Strike Back (7/3–6) Actionserie, GB / USA 2019 Machtspiele / Schatten des Todes / Im Goldenen Dreieck / Grüne Hölle

18.00 Sex and the City ⊠ (3/7–10) Serie, USA 2000 Zu schön um wahr zu sein / Schlechtes Timing / Die große Frage / Alles oder nichts – Die Beziehung mit Aidan verläuft ruhig. Dennoch fühlt sich Carrie eingeschränkt und hat keinerlei Lust, die Eltern ihres Freundes kennenzulernen.

sky showcase

6.05 Tierarzt Dr. Jeff – Der Rocky Mountain Doc (2+3) Into the Jungle / The Dog Who Won Jeff's Heart

7.35 WaPo Bodensee (2/7+8) Krimiserie, D 2018. Tödliches Schweigen / Böse Freunde

9.20 Die Rosenheim-Cops ⊠ (22/16+17) Serie, D 2023

10.55 Murder by Medic – Tödliche Behandlung (8+9) Lisa Tseng / Mitesh Patel

12.30 Menschliches Versagen Dokureihe (2+3) Gletschersturz an der Marmolata / Die Moby-Prince-Katastrophe

14.30 Hubert und Staller (8/8–11) Krimiserie, D 2019 Der Aussteiger / Die letzte Wurscht / Bulle Bulle / Wasser des Lebens. Mit Christian Tramitz – Hubert und Girwidz ermitteln im Waisenhaus, dessen Direktor vom Balkon gestürzt ist.

17.55 The Equalizer ⊠ (5/15+16) Krimiserie, USA 2025. Liebe und Betrug / Die Sünden des Vaters. Mit Queen Latifah – Das Team sorgt sich um Evelyn, die Freundin von Tante Vis. McCall verbringt derweil ungestört Zeit mit Delilah.

19.30 LIVE Fußball: Bundesliga Vorberichte zum Spiel

sky krimi

5.20 Die Rosenheim-Cops (19/5) Ein Haus für alle Fälle

6.05 Letzte Spur Berlin ⊠ (9/9+10) Taufpatin / Geist

7.40 Morden im Norden (5/6–8) Krimiserie, D 2018 Kinderherz / Kellerkind / Schwarzer Peter

10.15 Stralsund: Wilde Hunde TV-Krimi, D 2022. Mit Jo- ⊠ hannes Zirner FSK: 12/**89 Min.**

11.50 Die Rosenheim-Cops (19/3–5) Krimiserie, D 2019 Ein Auftrag für Frau Stockl / Ende eines Picknicks / Ein Haus für alle Fälle

14.15 Watzmann ermittelt (1/3+4) Krimiserie, D 2019 Der Tote von der Bobbahn / Kalkül oder Liebe

16.00 START SOKO Wismar ⊠ (17/1) 27-tlg. Krimiserie, D 2020 Tod im Robbenbecken

16.50 START SOKO Köln ⊠ (19/1) 14-tlg. Krimiserie, D 2020 Helena! Mit Sonja Baum

17.35 Morden im Norden ⊠ (5/9+10) Krimiserie, D 2018. Heilende Hände / Jäger und Sammler

19.20 Morden im Norden (5/11) Krimiserie, D 2018 Der letzte Kuss. Mit Sven Martinek – Ein Klassentreffen endet für eine Ex-Mitschülerin tödlich.

MORGENS 14

PRIMETIME 2015

THRILLER

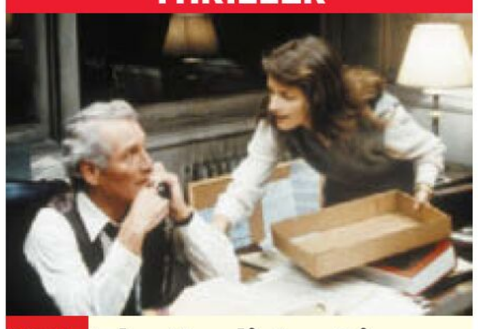

20.15 The Verdict – Die Wahrheit und nichts als die Wahrheit
USA 1982. Mit Charlotte Rampling, Jack Warden – Der Ex-Staranwalt Frank Galvin (Paul Newman) ist Alkoholiker, seine Ehe – gescheitert. Sein früherer Partner schiebt ihm einen spektakulären Fall zu: eine Frau ist durch einen Kunstfehler ins Koma gefallen, ihre Schwester verklagt das Krankenhaus. FSK: 6/**124 Min.**

22.25 Die Bücherdiebin
Drama, USA / D 2013. Mit Sophie Nélisse, Emily Watson, G. Rush – Im Zweiten Weltkrieg: Liesel wird von ihren Eltern getrennt. Zuflucht findet das Mädchen beim Ehepaar Hubermann, das auch den Juden Max Vandenburg versteckt. Der bringt Liesel das Lesen bei, doch bald gehen ihr die Bücher aus. FSK: 6/**126 Min.**

0.45 Königreich der Himmel (Director's Cut) Action, It / F / USA / GB / Span / D / Mar 05. Mit Eva Green, Orlando Bloom FSK: 16/**185 Min.**

3.40 Stoßtrupp Gold
Kriegsgroteske, USA / Jugoslawien 1970. Mit Clint Eastwood FSK: 16/**137 Min.**

KRIMISERIE

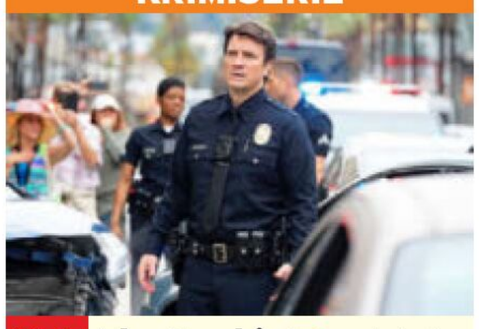

20.15 The Rookie (1/12)
USA 2018. Gebrochene Herzen. Mit Alyssa Diaz – Es ist Valentinstag. John Nolan (Nathan Fillion) rettet einer Frau nach einem Stromschlag das Leben. Sie versucht, Kontakt zu ihm aufzunehmen.

21.00 Chicago Fire ⊠ (4/16+17) Serie. Schlammschlacht / Aus nächster Nähe – Caseys Kandidatur zum Stadtrat steht auf der Kippe, als sein politischer Gegner mit harten Bandagen zu kämpfen beginnt.

22.25 Navy CIS (12/19–21) Lex Talionis / Der tote Samariter / Ungleiche Brüder – DNA-Spuren, die bei einem Doppelmord gesichert werden, scheinen mit einem Attentat aus dem Jahr 1979 zusammenzuhängen.

0.40 Blue Bloods (14/7+8) Serie. In den Seilen / Die Falle in der Falle

2.05 The Comeback (2/3–6) Valerie geht auf die Knie / Valerie hat eine harte Nacht / Valerie ist mutig / Valerie im Kofferraum

4.05 Diese Ochsenknechts

4.35 Ballers (1/4–6)

5.55 Magnum P.I. ⊠ (1/11) Die Höllenmaschine

DRAMASERIE



20.15 START Red Eye ⊠ (1/1) 6-tlg. GB 24. Mit Jing Lusi – Der britische Arzt Dr. Matthew Nolan (Richard Armitage) wird in Peking eines Verbrechens beschuldigt, ist sich aber sicher, dass er Opfer eines Komplotts geworden ist.

21.05 Red Eye ⊠ (1/2+3) Dramaserie, GB 2024 – Ist der Passagier wirklich eines natürlichen Todes gestorben? Während der MI5 am Boden ermittelt, stoßen Matthew, Polizistin Hana und Air-Marshal Zhang an Bord auf beunruhigende Hinweise.

22.45 The Chair Company (1/5+6) Serie, USA 2025. Mit Tim Robinson

23.55 Strike Back (7/3–6) Machtspiele / Schatten des Todes / Im Goldenen Dreieck / Grüne Hölle

3.05 Banshee – Small Town. Big Secrets. (2/10) Kugeln und Tränen

4.05 START Banshee – Small Town. Big Secrets. (3/1) 10-tlg. Actionserie, USA 2015. Feuerkämpfe

4.55 Featurette: Victor Aguillar: The Making of a Henchman

5.05 Barry (3/3)

FUSSBALL



20.15 LIVE Fußball: Bundesliga
13. Spieltag: **FSV Mainz 05 – Borussia Mönchengladbach**
Anstoß: 20.30 Uhr
Nur zehn Tore in den ersten zehn Spielen – die Mainzer Bilanz der ersten Wochen war die eines Absteigers. Immerhin Kaishu Sano (o.) konnte sich steigern: Nachdem der Mittelfeldrenner in der vergangenen Saison trotz 34 Einsätzen an keinem einzigen Treffer beteiligt war, lieferte der Japaner nun zwei Assists und ein Tor.

23.30 Murder by Medic – Tödliche Behandlung
Reihe, GB 2025 (7+8) Jacob Hoysted / Alison Firth – Eine Bewohnerin stirbt in einem Pflegeheim in Albany – zunächst scheint alles normal. Doch was verrät die Autopsie? Was hat Pfleger Jacob Hoysted mit dem Fall zu tun?

1.00 Murdered and Missing in Montana
Dokufilm, USA 2021 **63 Min.**

2.05 Diese Ochsenknechts

2.10 Die Rosenheim-Cops (22/16+17) Serie, D 2023

3.40 WaPo Bodensee (2/7+8) Krimiserie. Tödliches Schweigen / Böse Freunde

KRIMISERIE



20.15 SOKO Wien (11/5)
D / Ö 2015. Der Kronzeuge – Der Buchhalter einer Mafiabande will aussagen, um so ins Zeugenschutzprogamm zu kommen. Doch sein Versteck wird entdeckt und ein Polizist getötet. Fieberhaft sucht Kommissar Helmuth Nowak (Gregor Seberg, l., mit Stefan Jürgens) nach der undichten Stelle.

21.00 SOKO Wien (11/6) Krimiserie, D / Ö 2015. Alles wird gut – Helmuth und Carl ermitteln in Linz. Ein Polizist wurde an einer Tankstelle erschossen.

21.50 Die Rosenheim-Cops (19/6–8) Krimiserie, D 2019. Der Schrank muss weg / Ein mysteriöser Blumenstrauß / Ein ganz heißer Tipp. Mit Max Müller

0.10 Letzte Spur Berlin (9/11+12) Krimiserie, D 2020. Blutsbande / Schuld

1.45 SOKO Wien (11/5+6) Krimiserie, D / Ö 2015. Der Kronzeuge / Alles wird gut

3.10 SOKO Wismar (17/1) Tod im Robbenbecken

4.00 Die Rosenheim-Cops (19/6+7) Krimiserie. Der Schrank muss weg / Ein mysteriöser Blumenstrauß

22 FR NACHTS

Sky Cinema-Paket Altersempfehlungen: 3 ab 3 Jahren
! Letzte Ausstrahlung **Serieninfo:** Sendungs- o. Folgentitel (1/2) = 1. Staffel / 2. Folge **HD** auch in HDTV empfangbar, nicht in allen Kabelnetzen verfügbar

MORGENS 14 – 20 15 NACHTS

sky crime

5.15 **Killer on the Line – Notruf Mord** ⊠
7.40 **Hours to Kill** ⊠
9.15 **Der Unglücksbringer: Das Leben und die Tode des Robert Durst** Dokureihe OV 5.1 ⊠
11.05 **Unfall, Selbstmord oder Mord** OV ⊠
12.40 **Blutige Familienbande** ⊠ Dokureihe
14.25 **Hours to Kill – Zeitachse des Todes** ⊠ Dokureihe, Kan 2020 (7+8) Am Abzug / Fehler im Detail
16.00 **Murdered and Missing in Montana** ⊠ Dokufilm, USA 21 63 Min. Netz aus Lügen / Kein Schutz vor dem Tod
17.10 **Unfall, Selbstmord oder Mord** OV ⊠ Reihe, USA 23 (17+18) Tod im Karpfenteich / Der falsche Doktor
18.40 **Hours to Kill – Zeitachse des Todes** ⊠ Dokureihe, Kan 2020 Netz aus Lügen / Kein Schutz vor dem Tod

DOKUREIHE



20.15 **Teuflische Nachbarn** OV Kan / USA 2018 (5+6) Die Mieter von nebenan / Mieter gegen Vermieter – Ein Züchter von Kampfhähnen in Kentucky wird zum Ärgernis für seine Nachbarn. Als ihre Beschwerden erfolglos bleiben, beschließen sie, die Sache selbst in die Hand zu nehmen (o.: Szene).

21.55 **Murdered and Missing in Montana** ⊠ Dokufilm, USA 21 63 Min.
23.05 **Der Killer-Kannibale: Jeffrey Dahmer** OV
0.40 **Teuflische Nachbarn** Dokureihe (5+6) OV

sky documentaries

5.35 **Unsealed: Alien Files** Reihe, USA 2012 (3+4)
6.25 **Coast Guard Alaska – Rettung aus der Luft** Dokureihe (8–13) U. a.: Gute Tage, schlechte Tage / Das alte Lied
11.00 **Die 2000er** OV (5–8) U. a.: Silicon Valley regiert die Welt / Die Finanzkrise / Yes We Can
14.20 **Der XXL-Ostfriese** U. a.: Fohlenschau in Filsum und ein Ritt durchs Watt / Foto-Shooting und Prüfungsstress / Glühende Eisen und ab in die Wüste / Falken, Kamele und friesische Luft
17.35 **Border Security: America's Front Line** Dokusoap, USA 2016
19.15 **Border Security: America's Front Line** U. a.: Südamerikanische Gesänge / Ein Koffer voller Spritzen / Der italienische Tätowierer

DOKU



21.00 **Die Könige von New York** START OV 6-tlg. USA 2020 (1) Die Wiedergeburt einer Stadt – 1980 droht New York City im Chaos zu versinken. Fünf Menschen nutzen ihre Chance, Macht und Reichtum zu erlangen: U. a.: Donald Trump (o.), Ivan Boesky, und Rudy Giuliani.

21.45 **Die Könige von New York** OV (2+3) Nichts kann sie aufhalten / Der schöne Schein
23.20 **Der XXL-Ostfriese** U. a.: Glühende Eisen und ab in die Wüste
1.00 **Border Security: America's Front Line**

sky nature

7.50 **Hunde außer Kontrolle** OV Dokureihe
8.35 **Unsere Helden: Die Tierärzte in der Arktis**
9.55 **Animal Park: Zoo-Geschichten aus Longleat** OV Dokureihe
11.30 **Geheimnisvolles Korea** OV 5.1 (2)
12.25 **Das Flechtwerk des Lebens** OV Doku
13.25 **Hüter der Natur** OV
14.20 **Das Wunder der Wiederkehr** OV 5.1
15.15 **Kanada: Ein Jahr in der Wildnis** OV Dokureihe (3+4)
16.50 **Galapagos** OV Doku, NL 19 (1+2) Neubeginn / Verstecktes Paradies – Hammerhaie, Blaufußtölpel und die größte Schildkröte der Welt: die Galapagos-Inseln haben viel zu bieten.
18.35 **Animal Park: Zoo-Geschichten aus Longleat** OV (8+9)

DOKUREIHE



20.15 **Game of Leopard Thrones** START OV Südafr. 2023 (1) Die Königin ist tot – Leoparden-Königin Kurhula ist tot. Ihre älteste Tochter Thandi (o.) beansprucht umgehend das Gebiet für sich.

21.10 **Impossible Animals** START Dokureihe, GB 2021 OV (1) Wüsten
22.00 **Raubtieren auf der Spur** Dokureihe (3) Killer-Krokodile
22.45 **Bear Grylls: Stars am Limit** OV Dokusoap, USA 2016 Lindsey Vonn / Mel B
0.15 **Snake Man – Der Schlangenfänger** OV Dokureihe, GB 25 (3+4)

NATIONAL GEOGRAPHIC HD

8.00 **Die Nürnberger Prozesse: Die unveröffentlichten Aufnahmen** Dokufilm, USA 2022. R.: Liz Reph 84 Min.
9.25 **Hexen: Die Wahrheit hinter den Prozessen**
10.10 **Is It Real?** Reihe
11.55 **Notre-Dame: Wiederaufbau einer Ikone**
12.45 **Mayday** Dokureihe
14.15 **Hurrikan Katrina: Wettlauf gegen die Zeit** U. a.: Weckruf
15.40 **Mysterien der Menschheit** U. a.: Die große Sintflu
17.15 **Die verschollenen Schiffe des Zweiten Weltkriegs** USS Johnston: Das tiefste Wrack der Welt
17.55 **Prison Breaks** Ausbruch aus der Untersuchungshaft
18.45 **Schmugglern auf der Spur** Dokureihe Meth and the City / Koks und Guacamole

DOKUREIHE



20.15 **Schmugglern auf der Spur: Einsatz in der Karibik** USA 2023. Ehre den Gefallenen – Eine morgendliche Verfolgungsjagd, die sich eine Spezialeinheit der AMO (o.) mit Drogenschleusern liefert, endet mit deren Verhaftung.

21.00 **Schmugglern auf der Spur** Gepuderter SUV
21.45 **Inside Melbourne Airport** Dokureihe Volles Engagement
22.30 **Drogen im Visier** Dallas Dope Cowboys / Drehscheibe Boston / Heroinflut in Memphis
0.45 **Schmugglern auf der Spur** Dokureihe

NAT GEO WILD HD

7.15 **Dr. Ks tierische Notaufnahme** Dokusoap
8.00 **Geheimakte Wildnis** U. a.: Das fliegende Rentier / Mysteriöses Vogelsterben / Das Monster aus dem See
11.50 **Raubtiere und ihre Beute, Kampf ums Überleben** Der Löwe / Das Krokodil
13.25 **Der unglaubliche Dr. Pol** Dokusoap, USA 2020. Emu-tional / Auf großem Fuß
14.55 **Tierbabys in Afrika** Dokureihe, F 2018 Schule des Lebens / Gefährlicher Spielplatz / Jagdunterricht
17.15 **Das Wunder des Lebens: Tierbabys** Dokureihe, GB / USA 2022. Ein wilder Start / Geburtstage
18.45 **Der unglaubliche Dr. Pol** Dokusoap, USA 15. Nerven wie Drahtseile / The Upper Hoof

DOKUREIHE

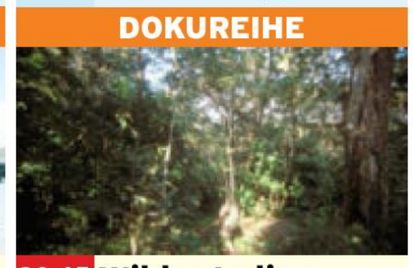

20.15 **Wildes Indien** GB 2024. Wälder – In Indiens Monsunwäldern (o.) wechseln sich Regen und Trockenheit ab. Wer dort überleben will, muss sich dem Rhythmus der Jahreszeiten mit Ausdauer und einem feinen Gespür für das richtige Timing anpassen.

21.00 **Chinas wilde Königreiche** Der geheime Dschungel
21.45 **Wilde Mongolei** Kämpfer der Wüste
22.35 **Der unglaubliche Dr. Pol** Dokusoap, USA 23. Ein Unglück kommt selten allein / Pol-Party
0.00 **Zombies der Tierwelt**

THE HISTORY CHANNEL

5.40 **Oak Island – Fluch und Legende** Reihe
6.30 **Ancient Aliens** Reihe
9.30 **The Proof is Out There – Alien Edition**
11.05 **Das Unerklärliche**
12.40 **History's Greatest Mysteries** Die Lichtphänomene von Phoenix / Die verschwundene Bundeslade
14.10 **The Proof is Out There – Alien Edition** Unidentifizierbare Schwimmobjekte / Rätselhafte Formen
15.40 **Das Unerklärliche** Verfluchte Inseln
16.25 **The UnXplaineds** Dokureihe, USA 2023 Sind wir allein?
17.10 **Ancient Aliens** Reihe, USA 2021. Das Mysterium um Mount Shasta / Perus vergessene Stadt / Top 10 – Die mysteriösesten Orte / Top 10 – Die mysteriösesten Artefakte

DOKUREIHE



20.15 **Kursk – Putins Weg zur Macht** NEU GB 2025 – Im Jahr 2000 führte die russische Nordflotte eine Marineübung durch, als eine gewaltige Explosion im Inneren das Atom-U-Boot Kursk (o.) zum Sinken brachte. Auf dem Grund der Barentssee kämpften die Besatzungsmitglieder ums Überleben.

21.55 **Superpower** Dokufilm, USA 23 R.: Aaron Kaufman, Sean Penn 125 Min.
0.00 **Nordkorea – Die Macht der Kim-Dynastie** Doku, F 2023
1.45 **Sieben Kontinente – Ein Planet** Dokureihe

BEATE UHSE TV HD

20.15 **Lustwichteln** ⊠ (1/1) Erotikserie. Advent
20.35 **Liebe, Sex und Dreier-Trouble** ⊠ TV-Erotik, USA 2023 FSK: 18/70 Min.
21.45 **Behind the Scenes** ⊠ Reportage. Liebe, Sex und Dreier-Trouble
22.00 **Sextech** TV-Erotik, GB 2022. Mit Belle O'Hara FSK: 16/75 Min.
23.15 **Peter Pan XXX** Erotik, USA 2015 80 Min.
0.35 **Herbstgefühle** (9) Erotikserie, D / Span / Rus 2020. Katty West
1.05 **Housemates 4 – Die Klinik** TV-Erotik, Span / GB 2022 FSK: 16/75 Min.
2.20 **Girls lieben Girls** (2/3) Erotikserie
2.45 **Attractions** TV-Erotik, F 2022 FSK: 18/100 Min.
4.25 **The Book of Spells** TV-Erotik, USA 2022. Mit A. De Ville FSK: 16/80 Min.

MOTORVISION+

15.15 **Australian Drag Racing Championship**
16.00 **Car History** Dokureihe
16.25 **Top Speed Classic**
17.50 **Classic Ride** Magazin
18.20 **Car History** Dokureihe
18.50 **Classic Races** Rallyesport 1984
19.15 **Pikes Peak International Hill Climb** OV
20.05 **Australian Motocross Championship**
21.00 **Australian Drag Racing Championship**
21.45 **All Wheel Drive**
START **Safari Challenge** 8-tlg. Rallye, GB 2025
22.15 **EMX Quad European** START **Championship** 5-tlg. Motorsport, EU 2025
22.40 **US Pro Pulling** OV
23.05 **Icelandic Formula Off-Road** Hella (1)
23.35 **Legends Cars National Championship** OV
0.30 **Monster Jam** OV

CARTOON NETWORK

14.55 **Gumball** 7 Animation
15.20 **Looney Tunes Cartoons** 6 Trickserie
15.45 **Tiny Toons Looniversity** 6 Trickserie
16.15 **Lana Longbeard** 6
16.45 **Teen Titans Go!** 8
17.10 **Die wunderbar schräge Welt von Gumball** 6
17.40 **Clarence** 8 Zeichentrick
18.05 **Darwins Jahrbuch** 6
18.25 **Gumball** 7 Animation
19.05 **Tiny Toons Looniversity** 6 Trickserie
19.30 **Teen Titans Go!** 8
20.00 **Die wunderbar schräge Welt von Gumball** 6
20.30 **Gumball** 7 Animation
21.10 **Teen Titans Go!** 8
21.55 **Die wunderbar schräge Welt von Gumball** 6
22.20 **Gumball** 7 Animation
22.45 **Adventure Time** 8
23.00 **Adventure Time** 8
START (9/1–3) 14-tlg. Zeichentrickserie, USA 2017

CARTOONITO

11.20 **Tom und Jerry** 6 Trick
12.15 **Mr. Bean** 7 Trickserie
14.30 **Lamput** 4 Trickserie
15.00 **Bugs Bunnys Baumeister** 5 Animation
15.20 **Bugs Bunnys Baumeister: Bauhelm-Zeit** 5
15.30 **Batwheels** 6 Trick
15.55 **Tom und Jerry** 6 Trick
16.45 **Tom & Jerry Gokko** 4
16.55 **Mr. Bean** 7 Trickserie
17.45 **Lamput** 4 Trickserie
17.55 **Grizzy und die Lemminge** 6 Animation
18.45 **SuperThings: Rivalen von Kaboom – Kazoom-Power** 5
19.00 **Tom und Jerry** 6 Trick
20.00 **Mr. Bean** 7 Trickserie
20.55 **Grizzy und die Lemminge** 6 Animation
22.00 **Batwheels** 6 Trick
22.55 **Bugs Bunnys Baumeister** 5 Animation
23.50 **Tom und Jerry** 6
0.40 **Ella im Weltall** 5 Trick

NICK TOONS

5.00 **SpongeBob** 6 UT Trick
6.45 **Kamp Koral: SpongeBobs Kinderjahre** 6 UT
7.30 **Die Casagrandes** 6 UT
8.15 **Bei den Louds** 6 UT
9.30 **Die Abenteuer der Teenage Mutant Ninja Turtles** 9 UT Trickserie
9.50 **Die Patrick Star Show** 6 UT Trickserie
10.15 **Kamp Koral: SpongeBobs Kinderjahre** 6 UT
11.05 **Bei den Louds** 6 UT
12.00 **Cosmo & Wanda: Ein neuer Wunsch** 6 UT
12.20 **SpongeBob** 6 UT Trick
12.55 **Kamp Koral: SpongeBobs Kinderjahre** 6 UT
13.30 **Bei den Louds** 6 UT
14.30 **Sonic Prime** 6 UT
15.00 **SpongeBob** 6 UT Trick
16.00 **Die Patrick Star Show** 6 UT Trickserie
16.45 **Bei den Louds** 6 UT
17.15 **Cosmo & Wanda: Ein neuer Wunsch** 6 UT
17.35 **Sonic Prime** 6 UT
18.00 **SpongeBob** 6 UT Trick
18.50 **Kamp Koral: SpongeBobs Kinderjahre** 6 UT
19.15 **SpongeBob** 6 UT Trick
19.35 **Bei den Louds** 6 UT Trick, USA 2017. Ohne Van und aber / Die Bluebell-Schwestern / Das große Schweigen / Die Sportskanone
20.30 **Cosmo & Wanda** 6 UT Trickserie, USA / Kan 14 Märchen, Märchen, Märchen / Bürgermeister meistern alles...
21.05 **Die Pinguine aus Madagascar** 8 UT Privates Erzfeind / Der Stinke-Thron / Die Tierpaten / Die Naniten
21.55 **Kung Fu Panda** 6 UT
22.15 **SpongeBob** 6 UT
0.15 **Transformers Earth Spark** 8 UT Animation
0.40 **Monster High** 8 UT

FR

genial gelungen geht so grausig OV Zweikanal Dolby Surround 5.1 Dolby Digital SW schwarz-weiß UT Untertitel Bildbeschreibung für Sehbehinderte
OnDemand Verfügbar bei Sky On Demand oder in der Mediathek des jeweiligen Senders OmU Original mit Untertiteln **HD** auch in HDTV empfangbar ⊠ Jugendschutz-Vorsperre

UNIVERSAL TV HD

5.00 Dr. House OV (5/7+8)
6.30 Bones OV ⊠ (7/8–11)
9.35 Chicago Med OV ⊠ (1/14–16) Serie. Verdacht / Schweres Erbe / Unter Beobachtung
11.50 Chicago P.D. OV ⊠ (7/10+11) Krimiserie, USA 2020. Schwere Geschütze / Verschworene Gemeinschaft
13.20 Hawaii Five-0 OV ⊠ (6/23–25) Der Augenzeuge / Im Netz der Spinne / Undercover
15.40 Hawaii Five-0 OV ⊠ START (7/1+2) 25-tlg. Krimiserie, USA 2016 Bereit für ein Spiel? / Geschüttelt, nicht gerührt. Mit Alex O'Loughlin, Scott Caan
17.10 Bones OV ⊠ (7/8–11) Krimiserie. Die Sparsame und der zu hohe Preis / Das Blaue vom Himmel / Große Krieger und der kleine Tote / Ein Wald voller Hass

WARNER TV COMEDY HD

5.10 Die Nanny (2/12–14)
6.30 Friends (3/17–20) Serie
8.15 Die Nanny (2/15–18)
10.05 The Middle (2/19–22) U. a.: Das Vermächtnis / Die königliche Hochzeit
11.45 Friends (3/21–24) Comedyserie. Ein Huhn und eine Ente / Der Choleriker / Zu viel des Guten / Kampfspiele
13.25 Young Sheldon (4/16–18) Comedyserie
14.30 Young Sheldon (5/1) START 22-tlg. Serie, USA 2021
14.55 The Middle (2/23+24)
15.45 The Middle (3/1+2) START 24-tlg. Serie, USA 2011
16.30 Two and a Half Men (6/13–15) Comedyserie
17.45 2 Broke Girls (1/11+12) Serie. U. a.: Altes Geld sucht neuen Stall
18.35 The Big Bang Theory (4/19–22) Serie. Der Zarnecki-Feldzug / Sag's nicht weiter! / Souvlaki statt Pizza / Die Antilope im Curry

WARNER TV SERIE HD

5.20 Daktari (3/8) Serie
6.10 Mord ist ihr Hobby (1/20–22) Krimiserie
8.45 Mord ist ihr Hobby START (2/1–3) 22-tlg. Krimiserie, USA 1985
11.15 Unsere kleine Farm (9/22) Neuankömmlinge
12.10 Unsere kleine Farm START (10/1) 6-tlg. Serie, USA 1983. Alberts Wille
13.50 Unsere kleine Farm (10/3) Familienserie, USA 1984. Wo ist Rose?
15.25 Rizzoli & Isles (7/9+10) Krimiserie, USA 2016 65 Stunden / Altlasten
16.55 Navy CIS (18/6+7) Krimiserie, USA 2021. Ein Millimeter / Der Neustart. Mit Mark Harmon
18.25 Fringe ⊠ (1/18+20) Nachtschatten / Der andere Weg – In Boston gibt es eine neue Serie seltsamer Mordfälle, bei denen den Opfern das Rückenmark entnommen wurde.

13TH STREET HD

5.05 Law & Order: Organized Crime OV (2/8)
5.50 Navy CIS OV ⊠ (21/9)
6.35 Law & Order (20/22+23)
8.05 Law & Order (21/1)
8.55 Law & Order: Special Victims Unit OV ⊠ (21/16–20) Krimiserie
12.40 Law & Order: Special Victims Unit OV ⊠ START (7/1) 22-tlg. Serie, USA 2005
13.25 Law & Order (21/2–4) Unmöglicher Traum / Gefiltertes Leben / Bruchlinien
15.40 Criminal Minds OV ⊠ (12/4–8) Serie, USA 16 Cormac / Die Spitze des Eisbergs / Elliotts Teich / Das Spiegelbild / Vogelscheuche
19.25 Navy CIS OV ⊠ (21/10) Wer ist Lily? – Ein altes Navy-Schiff soll auf den Meeresgrund versenkt werden. Doch bei den Vorbereitungsarbeiten stoßen die Arbeiter auf drei Leichen.

SYFY HD

6.50 Van Helsing OV UT51 ⊠ START (2/1+2) 13-tlg. Horrorserie, USA 2017
8.25 Chronicle OV ⊠ Sci-Fi, Südafrika / USA 12. Mit A. Russell FSK: 12/**80 Min.**
9.45 Sci Xpert Dokureihe
10.00 Stargate Atlantis OV ⊠ (3/18–20) Sci-Fi-Serie
12.20 Stargate: SG-1 OV (8/9–11) Sci-Fi-Serie
14.40 Akte X OV ⊠ (7/15+16) Mysteryserie, USA / Kan 2000. Cobra / Zerbrochener Spiegel
16.15 Akte X OV ⊠ (7/17+18) Mysteryserie, USA / Kan 2000. Augenblicke / Nikotin. Mit David Duchovny, C. Banker
17.55 Stargate Atlantis ⊠ (3/18–20) Sci-Fi-Serie Untergetaucht / Rache / Der Angriff – Am Meeresboden sucht das Team nach einem Kraftwerk der Antiker, das eine unerschöpfliche Energiequelle wäre.

PRIME

Prime ist der neue lineare TV-Sender von Prime Video. Mitglieder finden ihn im Live-TV-Bereich ihrer Prime Video-App.

9.55 Expats UT (1/1+2) Serie
11.45 Secret Level UT (1/12)
12.00 My Lady Jane UT (1/6+7) Dramaserie
13.40 Secret Level UT (1/1) Animationsserie
14.00 Which Brings Me to You Romanze, USA 2023. Mit Lucy Hale, Nat Wolff FSK: 12/**100 Min.**
15.41 Tanz zum Ruhm UT Drama, USA 2021. Mit Kristine Froseth, Diana Silvers FSK: 16/**119 Min.**
17.40 Bild.Macht.Deutschland? UT Dokureihe
18.40 Borat's American Lockdown & Debunking Borat UT (1/5–7) Comedyserie, USA 2021
19.10 Viktor Bringt's UT (1/1+2) Comedyserie
20.05 Secret Level UT (1/8) Animationsserie

MORGENS 14

KRIMISERIE



20.15 Navy CIS: Hawaii ⊠ (1/13+14) USA 2021 Die beste Freundin (2) / Anhörung – Jane (Vanessa Lachey) bittet ihr Team um Unterstützung bei den Ermittlungen gegen ihre alte Mentorin Maggie. Jane verdächtigt sie, mit dem chinesischen Geheimdienst zusammenzuarbeiten.

21.45 Navy CIS: Hawaii OV ⊠ (1/15) Serie. Piraten
22.25 Chicago P.D. OV (7/10+11) Schwere Geschütze / Verschworene Gemeinschaft
23.55 Chicago Med OV (1/14–16) Arztserie
2.05 Dr. House OV (5/9–12)

COMEDYSERIE



20.15 Two and a Half Men (6/16–18) USA 2009 Wohin mit Wanda? / Der Herr der Ringe / Der Schwellkopf meines Sohnes – Charlie (Charlie Sheen) ist verstimmt, da Chelsea (Jennifer Taylor) in Begleitung ihres Ex-Mannes zur Beerdigung ihrer Schwiegermutter fahren will.

21.25 2 Broke Girls (1/13+14) Die geheime Zutat / Der unbekannte Nachbar
22.15 Harley Quinn (4/9+10)
23.10 Robot Chicken (10/9, 10,14,18) Trickserie
0.00 The Big Bang Theory (3/9–12) Comedyserie
1.25 Harley Quinn (4/9+10)

KRIMISERIE

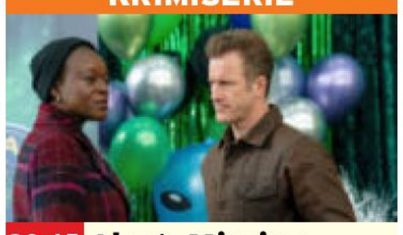

20.15 Alert: Missing Persons Unit ⊠ (2/9+10) USA 2024 Paul Miller / HÄFTLING 07198F-068P – Das MPU-Team um Jason Grant (Scott Caan) findet die Wahrheit über einen Autobombenanschlag heraus, worauf-hin sie um ihr Leben kämpfen müssen.

21.50 Alert: Missing Persons Unit START (3/1+2) 10-tlg. Krimiserie, USA 2025. Bella, Genevieve, Amelia, Tally & Kate / Badge #41870
23.20 Navy CIS: L.A. (11/16+17) Im Tunnel / Allein auf der Flucht
0.50 The Calling (1/3+4)

KRIMISERIE



20.15 Hawaii Five-0 OV START (8/1+2) 25-tlg. USA 2017 Inferno / Schnüffler – Eine kleine Manipulation des Schließmechanimus hat fatale Folgen: Der Hacker Wright (Joey Lawrence) hat auf Drängen des Drogenbarons Randy dem Pyromanen Jason Duclair zum Ausbruch aus dem Gefängnis verholfen.

21.45 Hawaii Five-0 OV ⊠ (8/3+4) Neuer Ärger mit Harry / Aufgeflogen
23.15 Navy CIS OV (21/10) Serie. Wer ist Lily?
0.00 Law & Order (21/2–4) Unmöglicher Traum / Gefiltertes Leben / Bruchlinien

FANTASY



20.15 Percy Jackson – Im Bann des Zyklopen OV USA 2013. Mit Brandon T. Jackson – Percy (Logan Lerman) und seine Freunde machen sich auf die Suche nach dem Goldenen Vlies, um das Camp der Halbgötter vor der Zerstörung zu retten. FSK: 12/**102 Min.**

22.00 Sci Xpert Dokureihe Raumflug zum Mars / Waffe, die einen Planeten vernichtet
22.15 Stargate: SG-1 OV (8/9–11) Sci-Fi-Serie Die Vertreibung / Endspiel / Gemini
0.35 Stargate Atlantis OV (3/18–20) Sci-Fi-Serie

FANTASYSERIE



20.15 Hohlbeins – Der Greif (1/6) D 2023. Spür den Hass! Mit Zoran Pingel, Lea Drinda – Während Becky, Marks Mutter und Kommissar Bräker versuchen, den Zugang zum Schwarzen Turm zu öffnen, tritt Mark (Jeremias Meyer) der Bestie gegenüber.

21.30 Licht Aus UT Show, D 2024. Das Experiment beginnt (1/1)
22.10 Pimpinero: Blut und Benzin UT Abenteuer, Kol 2024. Mit Alberto Guerra FSK: 16/**125 Min.**
0.15 Das geheimnisvolle Kochbuch UT (1/1–8) Fantasyserie, USA 2016

NACHTS 20 15

---

sky replay

6.00 True Blood OV ⊠ (5/7–9) Mysteryserie, USA 2012. Am Anfang / Alte Bekannte / Kampf um die Weltherrschaft
8.50 Euphoria Special OV ⊠ Serienspecial, USA 2020. Kein Kummer währt ewig / So wunderschön wie das Meer
10.40 The Wire OV ⊠ (2/11+12) Krimiserie, USA 2003. Bad Dreams / Geschäfte, nur Geschäfte
12.40 Blue Bloods – Crime Scene New York OV ⊠ (13/6–9) Krimiserie
15.40 Criminal Intent – Verbrechen im Visier OV ⊠ (6/16–21) Krimiserie, USA 2007. Vergiftet / Feine Freunde / Todesstille / Die Astronautin / Die Stripperin / Das Todesalbum
20.15 Blue Bloods – Crime Scene New York OV (13/6) Krimiserie, USA 2023. Kleine Fische, große Fische. Mit Will Estes – Bei der Aufklärung einer Gang-Schießerei kommt es zum Streit zwischen Danny und Jamie.
20.55 Blue Bloods – Crime Scene New York OV (13/7–9) Krimiserie, USA 2022. Helden / Little Vietnam / Nichts ist ihnen heilig
23.10 Criminal Intent – Verbrechen im Visier OV (6/16–21) Krimiserie
3.40 Art in the City Dokureihe, D 2017 (3) Basel
4.15 The Night Of – Die Wahrheit einer Nacht START (1/1) 8-tlg. Serie, OV USA 2016. An den Strand. Mit Riz Ahmed

AXN WHITE HD

5.25 Candice Renoir (5/8,6–7) Krimiserie, F 2017
8.15 Grand Hotel (2/26)
9.00 Sanditon (1/5) Serie
9.50 Candice Renoir (5/7)
10.40 Grand Hotel (2/26)
11.25 Murdoch Mysteries (5/10+11) Krimiserie
13.00 Candice Renoir (5/7)
13.50 Grand Hotel (2/26)
14.40 Murdoch Mysteries (5/10+11) Krimiserie Auf der anderen Seite / Mörderische Puppen
16.15 Candice Renoir (5/7) Krimiserie, F 2017. Die Neugier ist ein Makel
17.05 Grand Hotel (2/26) Serie, Span 2013 Aufstieg und Fall
17.50 Sanditon (1/5) Dramaserie, GB 2019
18.40 Murdoch Mysteries (5/10+11) Krimiserie Auf der anderen Seite / Mörderische Puppen
20.15 Die Tudors – Mätresse des Königs START (1/1+2) 10-tlg. Historienserie, Irl / Kan / USA 2007 Kaltblütig / Einfach Henry – Katharina bangt um ihre Ehe mit Englands König Henry VIII.. Außerdem strebt dessen Mätresse Anne Boleyn nach der Krone.
22.05 Borgia (1/1+2) START 12-tlg. Serie, F / D / Ö / Tschechien 2011 1492 / Die Hitzewelle
23.55 Die Medici – Herrscher von Florenz (3/3+4) Serie, It / GB / F 2019. In der Höhle des Löwen / Ferrara
1.45 Die Tudors – Mätresse des Königs (1/1+2) Historienserie. Kaltblütig / Einfach Henry
3.35 Borgia (1/1+2) Serie 1492 / Die Hitzewelle

AXN BLACK HD

5.20 Unforgettable (2/3)
6.20 Gomorrha ⊠ (4/10)
7.05 Unforgettable (2/4)
7.45 Yellowstone ⊠ (4/8)
8.30 The Blacklist (9/7–11) Actionserie, USA 2021
12.05 Sea Patrol (2/2+3) Actionserie, Aus 2008 Nervensache / Feindliche Übernahme
13.40 Unforgettable (2/4) Krimiserie, USA 2013 Gedächtniskönige
14.20 The Blacklist (9/7–11) Actionserie, USA 2021 Zwischen Schlafen und Wachen / Dr. Razmik Maier (Nr. 168) / Boukman Baptiste (Nr. 164) / Das Arcane Netzwerk (Nr. 154) / Das Konglomerat (Nr. 142)
17.55 Sea Patrol (2/2+3) Actionserie, Aus 2008 Nervensache / Feindliche Übernahme
19.30 Yellowstone ⊠ (4/8) Westernserie, USA 2021. Keine Gnade für den Feigling
20.15 Safe Harbor ⊠ (1/6) Krimiserie, NL / Bel 2025. Antwerpen Mit Martijn Lakemeier
21.05 Don't Breathe ⊠ Psychothriller, USA 16 Mit Jane Levy, Dylan Minnette FSK: 16/**85 Min.**
22.30 Spider-Man: A New Universe Animation, USA 2018. Sprecher: Marco Eßer FSK: 6/**112 Min.**
0.25 Don't Breathe Psychothriller, USA 2016. Mit Jane Levy FSK: 16/**85 Min.**
1.55 Spider-Man: A New Universe Animation, USA 2018. Sprecher: Marco Eßer FSK: 6/**112 Min.**
3.45 Sea Patrol (2/2+3) Nervensache / Feindliche Übernahme

FR

Sky Cinema-Paket ! Letzte Ausstrahlung
Altersempfehlungen: 3 ab 3 Jahren **Serieninfo:** Sendungs- o. Folgentitel (1/2) = 1. Staffel / 2. Folge Aktuelle Programminfos und -änderungen auf **www.tvdigital.de**

MORGENS 14 – 20 15 NACHTS

CRIME+ INVESTIGATION

8.00 **Teuflische Nachbarn**
8.50 **Vor Gericht** Dokureihe
9.40 **24 Stunden bis zum Mord** Dokureihe
10.30 **Vermisst und ermordet** Dokureihe
12.20 **Secrets of the Hells Angels – Ein Leben für den Club** Dokureihe
13.10 **Cold Case Files – Mord in den Südstaaten**
13.55 **Glaube, Panik, Verurteilung – Die Geschichte von Peter Ellis** Reihe. Der Prozess / Hinter Gittern / Peters Unterstützer / Falsche Beweise?
16.00 **The First 48** Dokureihe Tödlicher Geburtstag
16.50 **Vor Gericht** Dokureihe, USA 2020 Der Fall Todd Mullis
17.40 **24 Stunden bis zum Mord** Dokureihe. Verheerender Reichtum
18.30 **Vermisst und ermordet** Dokureihe. Jamie Lavis / Surijt Athwal

DOKUREIHE



20.15 **The First 48**
NEU USA 2024. Dunkle Geschäfte in Atlanta / Tödlicher Geburtstag – Als ein junger Vater aus Atlanta auf einer Straße in Mobile erschossen wird, entdecken die Ermittler (o.: Szene), dass ihm möglicherweise sein Händchen für Computer zum Verhängnis geworden ist.
22.45 **Wanted – Flucht nach Mexiko** Dokusoap. Der Menschenschmuggler
23.35 **Secrets of the Hells Angels – Ein Leben für den Club** Reihe Macht und Intrigen
0.25 **Cold Case Files – Mord in den Südstaaten**

ROMANCE TV

9.10 **Der Ranger – Paradies Heimat: Zeit der Wahrheit** TV-Drama, D 20. Mit P. Danne 90 Min.
10.40 **Familie Dr. Kleist** (7/14)
11.35 **Mein Bruder, sein Erbe und ich** TV-Komödie, D 2011 89 Min.
13.10 **Inga Lindström: Tanz mit mir** TV-Liebesfilm, D / S 2017 89 Min.
14.40 **Das perfekte Hochzeitskleid** TV-Liebesfilm, Kan 2022 88 Min.
16.15 **Familie Bundschuh: Bundschuh vs. Bundschuh** TV-Komödie, D 2023. Mit Andrea Sawatzki FSK: 6/89 Min.
17.50 **Rosamunde Pilcher: Wohin du auch gehst** TV-Melodram, D 2010 Mit Sophie Schütt 88 Min.
19.20 **Familie Dr. Kleist** (7/15) Familienserie, D 2017. Aufbruch – Christians Patientin Martina hat starke Schmerzen in der Brust.

TV-REISEEPISODEN



20.15 **Das Traumschiff: Bahamas**
D 23. Mit Carolina Vera – Bei der Reise sind Roman (Armin Rohde, l.) und Sebastian (Uwe Ochsenknecht) an Bord. Die beiden wollen sich an dem Betrüger Maik rächen, der sie einst in die Pleite trieb. FSK: 6/89 Min.
21.45 **Reiterhof Wildenstein: Jacomo und der Wolf** TV-Familienfilm, D 21. Mit Michaela May, U. Maier FSK: 12/87 Min.
23.20 **Familie Dr. Kleist** (7/15) Familienserie
0.10 **Das Traumschiff: Antigua** TV-Reiseepisoden, D 19 FSK: 6/89 Min.

HEIMAT KANAL

8.55 **Da kommt Kalle** (3/13) Promille Promille
9.45 **Der Landarzt** (5/11) Wo die Liebe hinfällt
10.35 **Großstadtrevier** (2/3) Krimiserie. Große Haie, kleine Fische
11.30 **Königlich Bayerisches Amtsgericht** (1/4) Serie
12.00 **Musikparade** Show
12.40 **Alles Liebe VIP** Talk
13.15 **Diese Drombuschs** (5/1) Serie, D 1992 Verlorene Zärtlichkeit
14.50 **Käpt'n Bay-Bay** SW Komödie, D 1953. Mit H. Albers FSK: 16/101 Min.
16.30 **Meine Kinder und ich** Komödie, D 1955. Mit G. Weiser FSK: 12/93 Min.
18.05 **Der Landarzt** (5/12) Serie. Der Fremde
18.55 **Königlich Bayerisches Amtsgericht** (1/5) Der Brunnenmacher
19.25 **Da kommt Kalle** START (4/1) 20-tlg. Familienserie, D 2010. Der Mann im Baum

FAMILIENSERIE



20.15 **Der Bergdoktor**
(14/4) D / Ö 2021. Feuer (2) – Von Lisbeth bestärkt, will Anne wieder in die Zukunft blicken. Unterdessen ist Lilli (Ronja Forcher) ganz hin und weg von dem jüngsten Feuerwehrmitglied Robert (Timon Ballenberger).
21.00 **Die Bergretter** (13/8) Actionserie, D / Ö 2022 Dieses eine Leben (2)
21.45 **Peter Steiners Theaterstadl** Komödie, D 1993. Das Prämienschwein 95 Min.
23.25 **Der Landarzt** (5/12) Serie. Der Fremde
0.15 **Königlich Bayerisches Amtsgericht** (1/5)

DISCOVERY CHANNEL HD

5.20 **Alien Encounters**
6.10 **Technikwelten** START Reihe, Kan / GB / Sing 2014
6.30 **Hardcore Pawn** Dokusoap, USA 2009
11.00 **Hardcore Pawn** U. a.: Storm's a-Brewin' / Desperate Pawn
13.20 **Expedition Unknown** Reihe, USA 2019. Die Suche nach Eldorado
14.05 **Expedition Unknown** Reihe, USA 21. Die Titanic des alten Südens / Die geheime Destillerie
15.35 **Expedition Unknown** Dokureihe, USA 2022 Der verschollene Atlantik-Flieger / Die Beute der Dalton-Gang / Das geheime Tunnelsystem der Nazis
17.55 **Expedition Unknown** Dokureihe, USA 2020 Das geheime Tunnelsystem der Nazis / Der Schatz der Tempelritter / Der Schatz in den Sümpfen

DOKUREIHE



20.15 **Secret Underground**
USA 2017. Atlantis – Hochkultur in Nordamerika / Der Teufel steckt im Detail – Mit modernster Technik wollen Rob Nelson (l.) und Stefan Burns (r.) das Mysterium Atlantis ergründen.
21.45 **Edelsteinjagd in Australien** Dokusoap, Aus 2023. Ein guter Start / Nachtschicht
23.15 **Expedition Unknown** Dokureihe, USA 2020 Der Schatz in den Sümpfen / Die Moses-Mysterien
0.50 **Verborgene Geheimnisse** Dokureihe

RTL CRIME HD

7.20 **Im Namen des Gesetzes** (12/7) Krimiserie
8.05 **Great Crimes & Trials**
8.35 **Alarm für Cobra 11** (21/11+12) Actionserie
10.10 **Das Böse im Blick**
11.50 **Renegade** (4/1) 22-tlg. START Actionserie, USA 1995
12.35 **Im Namen des Gesetzes** (13/14) Krimiserie
13.25 **Akte Mord** Dokureihe
14.55 **Cold Justice – Verdeckte Spuren** Dokureihe, USA 2013 Unfall oder Mord?
15.40 **CSI: Den Tätern auf der Spur** (3/9) Serie. Spur aus Blut
16.25 **CSI:NY** (4/2+3) Serie. Abgetaucht / Tod im Smoking
17.50 **Das Böse im Blick – Augenzeuge Kamera** Dokureihe, Kan / GB 2022. Der Todesengel / Der letzte Anruf
19.30 **CSI: Den Tätern auf der Spur** (3/10) Krimiserie. Freier Fall

DOKUREIHE



20.15 **Ivan Milat: Der Rucksack-Mörder**
Aus 2021. Die Anhalterinnen – Die Ermittler (o.: Sgt Gerard Dutton) begeben sich in die Gegend um den Belanglo State Forest, wo Milat jahrelang Menschen ermordete. Neue Hinweise lassen darauf schließen, dass er vor vielen Jahren zwei Anhalterinnen vergewaltigte.
21.05 **The Disappearance of William Tyrrell** Dokureihe. Der Verdächtige
22.00 **Akte Mord** Dokureihe
23.30 **Ivan Milat: Der Rucksack-Mörder** Reihe
0.20 **The Disappearance of William Tyrrell** Reihe

RTL LIVING

6.00 **Shopping Queen** Reihe
7.35 **Zwischen Tüll und Tränen** Dokusoap
8.20 **Einsatz in vier Wänden**
9.10 **Das perfekte Dinner**
10.05 **Jamie Oliver: Kreative Weihnachtsrezepte**
10.55 **Jamie Oliver: Jahreszeiten – Weihnachtliche Schlemmereien**
12.35 **Jamies 15 Min. Küche**
13.05 **Cook clever mit Jamie**
14.45 **Mein einzigartiges B&B** Staceys Bus / Taras Blechschuppen
15.50 **Die außergewöhnlichsten Hotels der Welt** Dokureihe
16.40 **wunderbar anders wohnen** Stadthaus Mallorca / Eisenbahnwaggons / Mosaikhaus
17.15 **Shopping Queen** Reihe
18.05 **Zwischen Tüll und Tränen** Dokusoap
18.55 **Jamies 15 Min. Küche**
19.25 **Cook clever mit Jamie** Pukka Curry und leckerer Obstzauber

DOKUSOAP



20.15 **Unser Traum vom Schloss: DIY**
GB 2019. Feinschliff unter Hochdruck – Belinda reist zu Angel (o.), um die Kunst des Decoupage zu erlernen. Gleichzeitig bereiten Krys und Tim ihr Schloss für die nächste Buchung vor.
21.05 **Die außergewöhnlichsten Hotels der Welt** Dokureihe
22.00 **Grand Designs Schweden: Der Weg zum Traumhaus** Dokureihe
22.50 **Das perfekte Dinner**
23.40 **Zwischen Tüll und Tränen** Dokusoap
0.25 **Unser Traum vom Schloss: DIY** Dokusoap

RTL PASSION

8.05 **Hinter Gittern** (10/7)
8.50 **Alles was zählt** UT (4844) Serie, D 2025
9.20 **Unter uns** UT (7768)
9.50 **GZSZ** UT (8419) Serie
10.15 **Heartland** (3/8) Serie
11.05 **Buffy** (6/19) Serie
11.50 **Alles was zählt** (1933)
12.15 **Unter uns** (4667) Serie
12.45 **GZSZ** (4666) Serie
13.15 **Verbotene Liebe Classics** (7+8) Soap
14.15 **Hinter Gittern** (10/7)
15.05 **Unter uns** UT (7768)
15.30 **Alles was zählt** UT (4844) Serie, D 2025
16.00 **GZSZ** UT (8419+4666)
16.55 **Unter uns** (4667) Serie
17.20 **Alles was zählt** (1933) Serie. Ein Neuanfang
17.50 **Heartland – Paradies für Pferde** (3/9) Serie Reise ins Ungewisse
18.40 **Buffy – Im Bann der Dämonen** (6/20) Mysteryserie. Wut
19.25 **Desperate Housewives** (8/23) Serie
20.15 **Big City Love – Verliebt, verlobt, getrennt** (1/9+10) Dramaserie, USA 2016 Der flotte Dreier / Das Springbreak Desaster
21.15 **The Heirs – Highschool der Superreichen** (1/15) Dramaserie. Schlechte Noten
22.20 **GZSZ** UT (8419) Serie
22.50 **Unter uns** UT (7768)
23.20 **Alles was zählt** UT (4844) Serie, D 2025
23.45 **Big City Love** (1/9+10)
0.35 **The Heirs** (1/15) Serie
1.35 **Heartland** (3/9) Serie
2.20 **Desperate Housewives** (8/23) Serie
3.05 **Alles was zählt** (1933)
3.30 **Verbotene Liebe Classics** (7+8) Soap
4.20 **GZSZ** UT (8419) Serie
4.45 **Unter uns** UT (7768)

SAT.1 EMOTIONS

9.20 **SOKO Leipzig** (15/3)
10.05 **Allein unter Nachbarn** TV-Komödie, D 12. Mit H. Jaenicke FSK: 12/89 Min.
11.40 **Verliebt in Berlin** (11+12) Telenovela
12.25 **Anna und die Liebe** (540+541) Telenovela
13.15 **Die Landarztpraxis** (3/97+98) Arztserie
14.30 **Velvet** (4/5) Serie
15.15 **In aller Fr. – Die jungen Ärzte** (2/7)
16.10 **Sturm der Liebe** (1762+1763) Telenovela
17.50 **Velvet** (4/6) Serie
18.35 **In aller Fr. – Die jungen Ärzte** (2/8) Serie
19.30 **SOKO Leipzig** (15/4)
20.15 **Die Queen** Drama, GB / F / It 2006. Mit Helen Mirren 99 Min.
21.55 **Die Trauzeugen AG** Komödie, USA 2015. Mit Kevin Hart FSK: 12/97 Min.
23.35 **Spreadsheet** (1/6+3)

GEO TELEVISION HD

12.10 **Lappland – Im Reich der Rentiere** Doku
13.05 **RBG – Ein Leben für die Gerechtigkeit** Dokufilm, USA 18 95 Min.
14.45 **Der Nahostkonflikt: Wie alles begann** Dokufilm
16.45 **Lagerfeld** Dokufilm
18.20 **Ungezähmte Natur – Tiere unter sich** Doku
19.20 **Das Jahr des Schneeleoparden** Doku, Ö 2020
20.15 **Natur Talente** Dokureihe, Ö 2016. Smart & Smarter / Die Kunst der Verführung / Meister der Täuschung
23.00 **Die schönsten Zugreisen der Welt** Dokureihe, GB 2021 Australien: Der Indian Pacific / Wales: Der Northern Belle
0.30 **City of Ghosts** Dokufilm, USA 2017 89 Min.

PRO 7 FUN HD

13.45 **Bob's Burgers** (7/19–21) Zeichentrickserie
14.50 **American Dad** OO (12/21+22) Trickserie
15.30 **American Dad** OO (13/1+2) Trickserie
16.15 **Bob's Burgers** (7/22)
16.35 **Bob's Burgers** (8/1+2)
START 21-tlg. Trick, USA 2017
17.20 **American Dad** OO (13/3+4) Trickserie
18.05 **It's Always Sunny in Philadelphia** OO (13/5–7) Comedyserie
19.10 **Community** (1/11–13)
20.15 **American Horror** START **Story** OO (12/1+2) 9-tlg. Serie, USA 2023
21.35 **Violent Night** Actionkomödie, USA / Kan / Jap 2022 FSK: 16/101 Min.
23.20 **Krampus** Horrorkomödie, USA / Kan 2015. Mit A. Scott FSK: 16/94 Min.
0.55 **The Tonight Show Starring Jimmy Fallon**

SILVERLINE

11.30 **Das ultimative Geschenk** Tragikomödie, USA 2006. Mit Drew Fuller FSK: 6/112 Min.
13.25 **Knights of Badassdom** Horrorkomödie, USA ⊠ 2013 FSK: 16/86 Min.
14.55 **Salz auf unserer Haut** Liebesdrama, D / Kan / F 1992 FSK: 12/105 Min.
16.45 **666 – Traue keinem, mit dem du schläfst** Komödie, D 2002. Mit A. Rohde FSK: 12/81 Min.
18.15 **Paris, Paris!** Drama, F / D 2008. Mit Gérard Jugnot FSK: 6/116 Min.
20.15 **Never Die** ⊠ Action, HK 1995. Mit Annabelle Lau FSK: 16/89 Min.
21.50 **Die größte Schlacht der Ninja** ⊠ Action, Taiwan 1983 FSK: 16/88 Min.
23.20 **Nur über meine Leiche** Komödie, D 1995. Mit F. Eitner FSK: 12/104 Min.

genial gelungen geht so grausig OO Zweikanal Dolby Surround Dolby Digital SW schwarz-weiß UT Untertitel Bildbeschreibung für Sehbehinderte
OnDemand Verfügbar bei Sky On Demand oder in der Mediathek des jeweiligen Senders UHD Ultra HDTV ⊠ Jugendschutz-Vorsperre

KABEL 1 CLASSICS

8.15 Winnetou I Western, D / It / Jugoslawien 1963. Mit Pierre Brice, Lex Barker FSK: 6/**97 Min.**
9.55 Der Schatz im Silbersee Western, D / Jugoslawien 1962. Mit Lex Barker FSK: 6/**98 Min.**
11.40 Winnetou II Western, D / It / Jugoslawien 1964 FSK: 6/**87 Min.**
13.15 Lucky Luke Westernkomödie, It / USA 1991 Mit Terence Hill, Nancy Morgan FSK: 6/**80 Min.**
14.45 Mein Name ist Nobody Westernkomödie, It / F / D 1973. Mit Henry Fonda FSK: 12/**105 Min.**
16.40 Nobody ist der Größte Westernkomödie, D / It / F 1975 FSK: 12/**105 Min.**
18.35 Detektiv Rockford (4/20) Krimiserie, USA 1978. Das Geheimnis von Rosemont Hall
19.30 Kojak – Einsatz in Manhattan (5/14) Krimiserie. Die Maus

KINOWELT TV

8.20 Inland Empire Thriller, F / Pol / USA 2006. Mit L. Dern FSK: 12/**172 Min.**
11.15 Kings of Summer Tragikomödie, USA 2013 Mit Nick Robinson, Gabriel Basso FSK: 12/**91 Min.**
12.50 Stolz & Vorurteil Drama, GB / USA 2005 Mit Keira Knightley, Brenda Blethyn **120 Min.**
14.55 Married to the Mob ⊠ Krimikomödie, USA 1988. Mit Michelle Pfeiffer FSK: 12/**92 Min.**
16.35 Elizabeth – Das goldene Königreich Historienfilm, GB / F / D 2007. Mit Cate Blanchett, Geoffrey Rush, C. Owen FSK: 12/**110 Min.**
18.30 Swan Song Drama, USA 2021. Mit Udo Kier – Pat Patsenberger ist Coiffeur im Ruhestand. Rita verfügt in ihrem Testament, ihn für ihre letzte Frisur zu engagieren. FSK: 12/**105 Min.**

sky sport top event

7.00 Fußball: England
7.35 Bundesliga Weekly
8.05 Formel 2
LIVE Training in Abu Dhabi
9.00 Formel 1 Verstappen
9.20 Formel 1 Onboards
10.00 Warm Up Spezial
10.15 Formel 1: Großer Preis
LIVE **Abu Dhabi** 1. Training
12.00 Formel 2
LIVE Qualifying in Abu Dhabi
12.45 Golf: DP World Tour
LIVE 2. Tag in Sun City
13.45 Formel 1: Großer
LIVE **Preis von Abu Dhabi** 2. Freies Training
15.30 Eishockey: NHL Reguläre Saison: Columbus Blue Jets – Detroit Red Wings
16.15 Fußball: DFB-Pokal Achtelfinale: kompakt
17.00 Fußball: Bundesliga Best of November
17.30 Eintracht Magazin
18.00 Fußball:
LIVE **2. Bundesliga** 15. Spieltag: Konferenz
Anstoß: 18.30 Uhr

sky sport mix

7.00 Eishockey: NHL Boston Bruins – St. Louis Blues
9.00 scooore Argentinien!
9.30 Fußball: DFB-Pokal Achtelfinale: Bochum – VfB Stuttgart
10.30 scooore Portugal!
11.00 Eishockey: NHL
12.00 Fußball: DFB-Pokal Achtelfinale: Hamburger SV – Holstein Kiel
14.00 NHL on the Fly Aktuelle Meldungen aus der besten Eishockey-Liga der Welt
15.00 NBA on Fire Spektakuläre Szenen aus der US-Liga
15.30 NBA Action
16.00 Fußball: DFB-Pokal Achtelfinale: RB Leipzig – 1. FC Magdeburg
18.00 Fußball: DFB-Pokal Achtelfinale: kompakt U. a.: Borussia Dortmund – Leverkusen, Bochum – Stuttgart
18.45 MotoGP eSport Championship 3. Rd.

sky sport

9.05 Fußball U. a.: Icons: Dennis Bergkamp / 14. Spieltag: Manchester United – West Ham
12.20 Premier League Stories John Terry
12.50 Fußball 14. Sp.: Highlights Donnerstag / 14. Sp.: Wolverhampton – Nottingham / 14. Sp.: Bournemouth – Everton
14.25 Fußball U. a.: 14. Spieltag: Brighton & Hove Albion – Aston Villa / 14. Spieltag: FC Burnley – Crystal Palace
16.30 PL Stories Blackpool
17.00 Fußball: England 14. Spieltag: Review / 14. Spieltag: Leeds United – Chelsea
18.30 PL Stories Peter Schmeichel
19.00 Fußball: England U. a.: 14. Spieltag: Netbusters / 15. Spieltag: Preview / Greatest Games: FC Arsenal – Aston Villa (2019)

sky sport

5.00 2. Liga 14. Spieltag
6.00 Meine Geschichte Talk
6.30 2. Bundesliga Talk
7.00 Bundesliga 12. Spielt.: Gladbach – RB Leipzig
9.00 Bundesliga Matchplan
10.00 Bundesliga 12. Spielt.: Hoffenheim – Augsburg
12.00 Bundesliga Weekly
12.30 Bundesliga Matchplan
13.30 Bundesliga Klassiker
15.30 Spielmacher Vodcast
16.00 Bundesliga Best of November
16.30 Bundesliga Spieltags-Sprint (12)
16.45 Eintracht Magazin
17.15 2. Bundesliga Spieltags-Sprint (14)
17.30 2. Bundesliga
18.00 Bundesliga Matchplan
18.00 2. Bundesliga
LIVE 15. Spieltag: **Münster – Hannover 96, Fortuna Düsseldorf – Schalke 04** (auch in der Konferenz)
Anstoß: 18.30 (bis 20.30)
19.00 Bundesliga Weekly
19.30 Bundesliga Vorbericht

MORGENS 14

WESTERN



20.15 Die Todes-Ranch
USA 1966. Mit Martha Hyer – Marshall Cole (Clint Walker) hat sich gemeinsam mit seiner Familie auf einer Farm in Wyoming zu Ruhe gesetzt. Der reiche Rancher Jed Curry, der Kopfgeldjäger Dowdy und ein Grizzlybär sorgen jedoch anhaltend für Ärger. FSK: 12/**97 Min.**

21.55 Zwei glorreiche Halunken ⊠ Italowestern, It 66 FSK: 16/**171 Min.**
0.50 Up River Western, USA 1980. Mit Morgan Stevens FSK: 12/**84 Min.**
2.25 The Fast and the Furious Actionthriller, USA 2001 FSK: 16/**95 Min.**

DOKUFILM

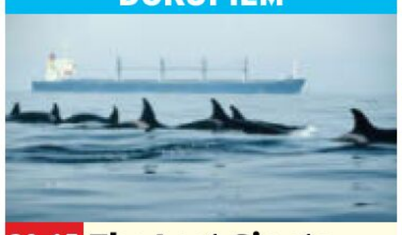

20.15 The Last Giants
D 2009. Regie: Daniele Grieco – In der Straße von Gibraltar leben diverse Walarten (o.: Orca-Familie), die durch den Schiffsverkehr in der Meerenge gefährdet sind. Die Wale werden gerammt, geraten in die Schrauben oder werden durch Abwässer vergiftet. **95 Min.**

21.50 5 Zimmer Küche Sarg Horrorkomödie, NZL / USA 2014 FSK: 12/**85 Min.**
23.15 Rememory Krimidrama, GB / USA / Kan 2017 FSK: 12/**107 Min.**
1.05 Apocalypse Now Kriegsfilm, USA 79. Mit M. Brando FSK: 16/**194 Min.**

FUSSBALL



20.25 LIVE **Fußball: Bundesliga**
13. Spieltag: **Mainz 05 – Borussia M'gladbach**
Anstoß: 20.30 Uhr
– In der vergangenen Saison holte der 23-jährige Paul Nebel (l.) mit Mainz vier Punkte gegen die Fohlen.

23.15 Fußball: England 14. Spieltag: Netbusters
23.45 Formel 1: GP von Abu Dhabi 1. Training
1.15 Formel 1: GP von Abu Dhabi 2. Training
2.45 Fußball: 2. Liga
3.30 Eishockey: NHL
4.00 Eishockey: NHL
LIVE Reguläre Saison: **Anaheim Ducks – Washington** Bis 7.00 Uhr

MOTORSPORT

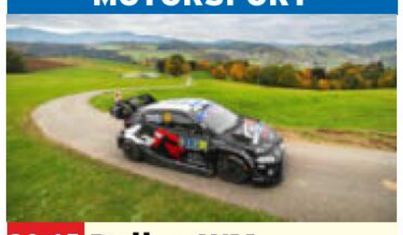

20.15 Rallye-WM
Rallye Saudi-Arabien – Im September in Chile rutschten Sebastien Ogier, Elfyn Evans und auch Kalle Rovanperä (o.), je ausgestattet mit einem Toyota GR Yaris, allesamt über die 200-Punkte-Marke.

21.15 NBA on Fire
21.45 NBA Action
22.15 Fußball: DFB-Pokal Achtelfinale: Bor. Dortmund – Leverkusen
0.15 Fußball: DFB-Pokal
1.00 Eishockey: NHL
3.00 NHL on the Fly
4.00 Eishockey: NHL
LIVE Reguläre Saison: **Anaheim Ducks – Washington Capitals** Bis 7.00

FUSSBALL



20.30 Fußball: England
14. Spieltag: Leeds Utd. – Chelsea – Das letzte Mal, dass Leeds (o.: Noah Okafor) in der Premier League vor heimischem Publikum gegen Chelsea spielte, war im August 2022. Damals setzten sich die „Whites" mit 3:0 durch.

21.00 Fußball U. a.: 14. Spieltag: Netbusters
22.00 Premier League Stories The Invincibles
22.30 Fußball U. a.: Greatest Games: FC Arsenal – Aston Villa (2019)
23.45 PL Stories
0.15 PL Rewind U. a.: Les Ferdinand (Newcastle 1995/96)

FUSSBALL



20.15 Bundesliga
LIVE 13. Spieltag: **Mainz 05 – Mönchengladbach**
Anstoß: 20.30 Uhr
– Auf Rocco Reitz (l.) kann man sich in Mönchengladbach verlassen. Das Eigengewächs etablierte sich in den vergangenen Jahren im Mittelfeld als Dauerbrenner. (bis 23.15)

20.30 2. Liga Alle Spiele
23.15 Meine Geschichte Talk
23.45 2. Liga Alle Spiele
0.30 Bundesliga 13. Spielt.: Mainz 05 – M'gladbach
2.30 2. Liga 15. Spielt.: Düsseldorf – Schalke
4.30 2. Liga 15. Spieltag: Preußen Münster – Hannover 96. Bis 6.30

NACHTS 20 15

EUROSPORT 2 HD

5.00 Ski alpin Abfahrt H
6.00 Skispringen Damen
7.00 Snooker: Main Tour
8.30 Skispringen Damen
10.00 Ski alpin Abfahrt H
11.20 Skispringen Aus Wisla
LIVE Damen (HS 134)
13.00 Eiskunstlauf: Grand
LIVE **Prix** Damen Kurzprogr.
13.45 Nord. Kombination D
14.05 Nord. Kombination
LIVE Damen: 5 km Langlauf
14.35 Eiskunstlauf: GP
15.10 Biathlon 15 km Damen
15.45 Biathlon Aus Österr.
LIVE sund. Sprint Damen
17.15 Skispringen Damen
18.30 Langlauf Sprint klass.
19.30 Biathlon Sprint Damen
20.30 Langlauf Sprint klass.
21.30 Skispringen Damen
22.30 Biathlon Sprint Damen
23.30 Langlauf Sprint klass.
1.00 Ski alpin Abfahrt H
2.00 Skispringen Damen
3.00 Snooker: Main Tour

SPORT IM LIVESTREAM

9.30 Fußball: Australien
LIVE 7. Sp.: **SPORTDIGITAL Macarthur FC – Melbourne Victory**
13.45 Snooker: Main Tour
LIVE In York: **EUROSPORT** UK Championship, Viertelfinale
16.20 Rugby: World **DAZN**
LIVE **Sevens Series** 1. Tag
17.55 Fußball: Chance Liga
LIVE 18. Sp.: **SPORTDIGITAL FK Teplice – Slavia Prag**
19.37 Fußball: Ligue 1 **DAZN**
LIVE 15. Spieltag: **Lille OSC – Olympique Marseille**
20.18 Basketball:
LIVE **Super League** **DAZN Bristol Flyers – Manchester Basketball**
21.00 Fußball: Portugal
LIVE 13. Sp.: **SPORTDIGITAL Benfica Lissabon – Sporting Lissabon**
0.55 Boxen **DAZN**
LIVE **A. Trout – L. Palomino**

sky sport

8.05 Formel 2
LIVE Training in Abu Dhabi
9.00 Formel 1 Verstappen
9.20 Formel 1 Onboards: Sebastian Vettel
9.45 Chasing the Dream
10.00 Warm Up Spezial
10.15 Formel 1: Großer Preis
LIVE **von Abu Dhabi** 1. Freies Training
12.00 Formel 2
LIVE Qualifying in Abu Dhabi
12.45 Rallye-WM Rally Saudi Arabia
13.45 Formel 1: Großer Preis
LIVE **von Abu Dhabi** 2. Freies Training
15.30 Formel 1: GP von Abu Dhabi Pressekonferenz
16.30 Formel 1: GP von Abu Dhabi Freies Training
19.30 Formel 1 Confidential
20.00 Formel 1: GP von Abu Dhabi Freies Training
23.00 Formel 1: GP von Katar Rennen 2024

sky sport golf

7.00 Golf: US PGA Tour 1. Tag in New Providence/Bahamas
9.30 Golf Golfszene 2025
10.00 Golf: DP World Tour
LIVE 2. Tag in Sun City/ Südafrika
15.30 Golf: DP World Tour 2. Tag in Melbourne
18.30 Golf: Ladies European Tour Open de Espana
19.30 Golf: US PGA Tour
LIVE 2. Tag in New Providence
22.30 Golf: DP World Tour 2. Tag in Sun City
1.30 Projekt 0 Dokumentation
1.45 Golf Golfszene 2025
2.15 Golf: PGA Tour Champions Learning Center
3.00 Golf: US PGA Tour Play-offs: offizieller Film
4.00 Golf: DP World Tour
LIVE 3. Tag in Melbourne

sky sport tennis

11.00 Tennis: ATP-Turnier Finale in Marseille: Hamad Medjedovic – Ugo Humbert
13.00 Tennis: ATP-Turnier Finale in Buenos Aires: Francisco Cerundolo – Joao Fonseca
15.15 Tennis: ATP-Turnier Finale in Delray Beach: Alejandro Davidovich Fokina – Miomir Kecmanovic
17.45 Tennis: ATP und WTA Zeit für ein Break – das Tennisjahr 2025
18.45 Tennis: ATP-Turnier Finale in Santiago: Laslo Djere – Sebastian Baez
21.15 Tennis: ATP-Turnier Finale in Bukarest: Sebas-tian Baez – Flavio Cobolli
23.30 Tennis: ATP-Turnier Finale in Marrakesch

sky sport austria 1

12.45 Fußball: Bundesliga Salzburg – Rapid (2013/2014)
13.15 Champions League
13.45 Herzog gegen Herzig
14.30 Fußball: Bundesliga 15. Runde kompakt
15.00 Fußball: Bundesliga Sturm Graz – WSG Tirol
17.00 Fußball: Champions League Magazin
17.30 Fußball: Bundesliga 15. Runde: Topspiel
18.00 Fußball Klassiker der Woche
19.45 Fußball: Bundesliga 15. Runde kompakt
20.15 Fußball: Champions League Magazin
20.45 Fußball: Bundesliga 15. Runde: Topspiel
21.15 Fußball Klassiker der Woche
23.00 Fußball: Champions League Magazin
23.30 Herzog gegen Herzig

FR

Sky Cinema-Paket Weitere Pay-TV-Angebote

! Letzte Ausstrahlung **Serieninfo:** Sendungs- o. Folgentitel (1/2) = 1. Staffel / 2. Folge **HD** auch in HDTV empfangbar, nicht in allen Kabelnetzen verfügbar Altersempfehlungen: 3 ab 3 Jahren

SPIELFILME

20.15 DAS ERSTE

Spurlos in Venedig



„Angelo“ (Max Riemelt, l.) rettet Luca (Ettore Rossetto) vor der Mafia

NEU TV-THRILLER Ex-Elitesoldat „Angelo“ ist vor einer großen Schuld von Deutschland nach Venedig geflohen. Gewalt und Konflikte holen ihn ein, als der siebenjährige Nachbarssohn Luca gekidnappt wird. „Angelo“ muss sich mit Mafiapatin Gaia Contarini anlegen, um das Kind zurückzuholen… **INFO** Nach „Spurlos in Marseille“ (2020) und „Spurlos in Athen“ (2023) der dritte eigenständige Film der Reihe, der mit viel Action und Authentizität punktet. „Tatort“-Vielfilmerin Claudia Garde drehte an Originalschauplätzen in den weniger touristischen, schmuddeligen Ecken Venedigs und holte zahlreiche italienische Darsteller an Bord, die im Film ihre Muttersprache sprechen. Auch Max Riemelt und Jeanette Hain haben Dialoge auf Italienisch.

D 2025 D Jeanette Hain, Lisa Lendaro, Claudio Caiolo, Andrea Volpetti, Diego Pagotto, Diego Riace **R** Claudia Garde **90 Min.** ➜**21.45 Wh. 6.12.** 1.15

TAGESTIPP TV DIGITAL
Ein authentisches, ungeschöntes Setting und viel Action
Humor | Action ●● | Spannung ● | Gefühl | Effekte



20.15 SKY PREMIERE

Locked

NEU HORROR Eddie hat Geldprobleme, versucht einen SUV zu stehlen – und wird prompt in dem Luxusauto eingesperrt. Per Telefon meldet sich dessen Besitzer (Anthony Hopkins) und kündigt an, Eddie eine brutale Lektion erteilen zu wollen… **INFO** Das Remake des argentinischen Thrillers „4×4“ (2019) ist schauspielerisch ein starkes Psychoduell, scheitert aber am schwachen Drehbuch und einem neuen, kitschigen Ende.

USA/Kan 25 D Bill Skarsgård, Ashley Cartwright, Michael Eklund **R** David Yarovesky **FSK** 16 ⊠ **92 Min.** ➜**21.50 Wh. 7.12.** 11.15

Das Remake darf weggesperrt bleiben
Humor | Action ● | Spannung ●● | Gefühl ● | Effekte



20.15 BAYERN

Engel mit beschränkter Haftung

TV-TRAGIKOMÖDIE 30 Jahre im Geschäft: Schutzengel Oskar (Harald Krassnitzer) und seine Auszubildene Mira (Maresi Riegner) müssen einen Drogendealer beschützen… Düsterer und gehaltvoller als man erwarten würde.

Ö/D 2024 D Sascha Laura Soydan, Denis Schmidt, Petra Morzé, Filip Peeters **R** Dirk Kummer **90 Min.** ➜**21.45 Wh. 7.12.** 1.25

Überraschend ernst und sehr gut gespielt
Humor ● | Anspruch ● | Spannung ●● | Gefühl ●● | Effekte



20.15 ZDF NEO

Arthur Weihnachtsmann

ANIMATION Santa Claus wird langsam alt. Sohn Steve will den Familienbetrieb in ein profitables Unternehmen umwandeln. Sohn 2, Arthur (Bild), hingegen träumt von Weihnachten wie es früher war: mit Herz! – Von Aardman Animations („Shaun das Schaf“).

GB/USA 11 OT Arthur Christmas **Sprecher** Sebastian Schulz, Jaron Löwenberg, Roland Hemmo **R** Sarah Smith, Barry Cook **90 Min.** ➜**21.45**

Ein Sack voller Ideen, Witz und Charme
Humor ●● | Action ● | Spannung ● | Gefühl ● | Effekte



20.15 SKY ACTION

Operation Fortune

ACTIONKOMÖDIE MI6-Mann Orson (Jason Statham, M., mit Bugzy Malone) und Sarah (Aubrey Plaza) sollen einen Waffendeal stoppen. Zum Team stößt – eher unfreiwillig – Hollywoodstar Danny… Guy Ritchie mixt Explosives mit süffisantem Unterton.

USA/China/GB/Tür/Indon 2022 D Cary Elwes, Hugh Grant, Bugzy Malone, Aksel Ustun **FSK** 16 ⊠ **110 Min.** ➜**22.10 Wh. 7.12.** 13.15

Statham goes Bond: Speed, Stil, Sexappeal
Humor ●● | Action ●● | Spannung ●● | Gefühl | Effekte



20.15 SKY FAMILY

Kevin – Allein zu Haus

KOMÖDIE Kaum sitzen die McCallisters im Urlaubsflieger, stellt Mama Kate fest, dass einer fehlt: Söhnchen Kevin (Macaulay Culkin). Der Kleine amüsiert sich zu Hause prächtig, bis zwei Gauner versuchen, ins vermeintlich verlassene Haus einzubrechen.

USA 1990 OT Home Alone **D** Joe Pesci, Daniel Stern, Catherine O'Hara, John Heard **R** Chris Columbus **FSK** 12 **95 Min.** ➜**21.55**

Hier kullern immer noch die Lachtränen
Humor ●●● | Action ●● | Spannung ● | Gefühl ● | Effekte



21.45 HESSEN

Der Irland-Krimi: Preis des Schweigens

TV-KRIMI An der Küste Galways taucht die Leiche der vor 17 Monaten verschwunden Psychologin Helen Bell auf. Superintendent Kelly (Declan Conlon) bittet Kriminalpsychologin Cathrin Blake (Désirée Nosbusch) um Hilfe.

D 2022 D Rafael Gareisen, Thomas Sarbacher, Isla Jane Eagleton **R** Alexander Dierbach **FSK** 12 **90 Min.** ➜**23.15 Wh. 6.12.** 3.30

Persönliche Abgründe, elegant verwoben
Anspruch ●● | Action | Spannung ●● | Gefühl ●● | Musik ●



22.05 SILVERLINE

Berlin Calling

DRAMA DJ Ickarus (Paul Kalkbrenner, mit Rita Lengyel) landet wegen einer „bösen“ Pille in der Nervenklinik. Nun muss er sich mit seinem Leben und der Ärztin Petra auseinandersetzen. – Tragikomisches Drama einer äußerst fragilen Existenz.

D 2008 D Corinna Harfouch, Araba Walton, Peter Schneider, RP Kahl, Henriette Müller **R** Hannes Stöhr **FSK** 12 **105 Min.** ➜**23.55**

Berliner Techno-Szene von innen: wuchtig
Humor ● | Action | Musik ●● | Gefühl ● | Erotik ●



22.35 WARNER FILM

Road to Perdition

GANGSTERFILM Chicago 1931: Profikiller Michael Sullivan (Tom Hanks, l.) wird von seinem Sohn (Tyler Hoechlin) bei einem Auftragsmord beobachtet und fällt bei seinem Boss in Ungnade… Superbes Moralstück nach dem Comic von Max Allan Collins.

USA 2002 D Paul Newman, Jude Law, Jennifer Jason Leigh, Stanley Tucci **R** Sam Mendes **FSK** 16 **112 Min.** ➜**0.35 Wh. 7.12.** 15.55

Tom Hanks in seiner düstersten Rolle
Anspruch ● | Action | Spannung ●● | Gefühl ●● | Effekte



23.05 ZDF NEO

Better Watch Out

HORRORKOMÖDIE Gerade als der zwölfjährige Luke (Levi Miller) seiner Babysitterin Ashley (Olivia DeJonge) seine Liebe gestehen will, schleichen fiese Eindringlinge ums Haus. – Rabenschwarzes Home-Invasion-Kammerspiel mit Kultpotenzial.

Aus/USA 2016 D Ed Oxenbould, Virginia Madsen, Patrick Warburton, Aleks Mikic **R** Chris Peckover **FSK** 16 **85 Min.** ➜**0.30**

Raffiniert konstruiert und schwarzhumorig
Humor ● | Action ●● | Spannung ●● | Gefühl | Effekte



23.10 3SAT

Local Hero

KOMÖDIE In Auftrag des texanischen Ölbarons Happer soll MacIntyre (Peter Riegert, l., mit Peter Capaldi) im schottischen Fischernest Ferness Grundstücke für eine neue Raffinerie aufkaufen. Doch die Einheimischen sind ausgefuchster, als sie aussehen…

GB 1982 D Burt Lancaster, Denis Lawson, Fulton MacKay, Norman Chancer, Rikki Fulton **R** Bill < Forsyth **FSK** 12 **110 Min.** ➜**1.00**

Verschmitzt inszenierte Kapitalismuskritik
Humor ●● | Action | Spannung ● | Gefühl ● | Effekte



0.35 WARNER FILM

1917

KRIEGSFILM Frankreich 1917: Die britischen Meldeläufer Blake und Schofield (George MacKay) müssen durch umkämpftes Feindgebiet, um 1600 Mann vor einem Hinterhalt zu warnen… Sam Mendes verfilmte eine Erzählung seines Großvaters.

GB/USA 2019 D Dean-Charles Chapman, Benedict Cumberbatch, Colin Firth **R** Sam Mendes **FSK** 12 **115 Min.** ➜**2.30 Wh. 7.12.** 13.55

Dreifach oscargekrönt, mit Echtzeitcharakter
Anspruch ● | Action ●● | Spannung ●●● | Gefühl ● | Effekte ●●

genial | gelungen | geht so | grausig | NEU TV-Premiere | OnDemand Verfügbar bei Sky On Demand oder in der Mediathek des jeweiligen Senders
●●● sehr viel | ●● viel | ● wenig | **Serieninfo:** Sendungs- o. Folgentitel (1/2) = 1. Staffel / 2. Folge

SERIE

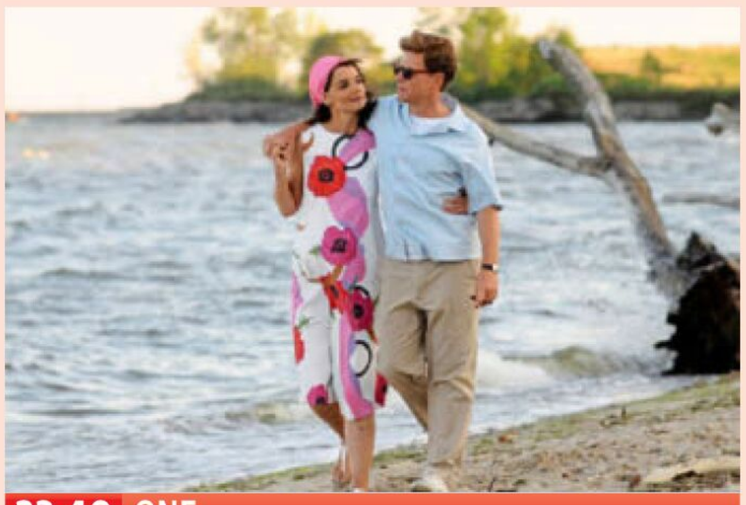

23.40 ONE

Die Kennedys (1/1-8)

START DRAMA **Der Patriarch** Die wegen angeblichen Rufmordes an der Familie kontrovers diskutierte Miniserie nonstop. Die Story um den legendären Clan setzt in den 1930er-Jahren ein. Joseph P. (1888-1969) ist sicher: Einer seiner Söhne wird Präsident. Er fördert zunächst den ältesten, Joe. Als der im Zweiten Weltkrieg fällt, ruhen die Hoffnungen auf John F. (Greg Kinnear, Emmy als bester Hauptdarsteller, Katie Holmes als Jackie). – Caroline Kennedy (67) ist das einzige heute noch lebende Kind von JFK. 45 Min.→0.25



22.50 COM. CENTRAL

Solar Opposites

ZEICHENTRICK **Halloween Special 2: The Hunt for Brown October** Neues Abenteuer der Alienfamilie vom Planeten Shlorp, die auf die Erde abgestürzt ist und in Amerika Zuflucht gesucht hat. Mysteriöse Dinge geschehen, als der Geist von Halloween beginnt, Korvos Leben zu übernehmen. 30 Min.→23.20



3.05 SAT.1 GOLD

Revival (1/1-3)

NEU DRAMA In ihrer Brust schlägt ein fremdes Herz, die Organtransplantation rettete Florence (Claire Keim, „Infidèle“) in letzter Sekunde das Leben. Sie fragt sich: Von wem stammt das Herz? Auf der Suche nach der Spenderin stößt Florence auf ein mysteriöses Geheimnis. – 6 Folgen, sa. 40 Min.→3.45

NATUR & REISE



17.15 NDR

Frostige...

PORTRÄT **...Winterabenteuer in Schweden** Eisbaden in 0,5 Grad kalten Fluten, dabei Geige spielen und singen – hier leben die Hartgesottenen! Mit coolen Ideen, wie etwa von Bergführer Pontus Frank Gunnarsson, der mit seinem Marathon auf Meereis eine Weltneuheit nach Luleå holt. Dort, an der Technischen Universität, forschen Wissenschaftler an der Beschaffenheit, dem Nutzen und dem Handling von Schnee und Eis, zum Beispiel Winterreifentests oder Schnee als Bau- und Kühlmaterial. 45 Min.→18.00



16.30 BAYERN

Superhirn im Federkleid

TIERE Kluge Vögel im Duell! 80 Millionen Jahre herrschten die Vögel auf den Inseln Neuseelands und Neukaledoniens. Dabei entwickelten Keas (o.) und Krähen viele verblüffende Überlebenstechniken – mit ans Menschliche gemahnenden Anfängerfehlern. 45 Min.→17.15



20.15 PHOENIX

Die wilden Flüsse Afrikas

START NATUR Er ist mit 6650 km von der Quelle in Ruanda bis zur Mündung ins Mittelmeer der längste Fluss der Welt. Der Nil gab vielen Tierarten ihren Namen: Nilpferden, -krokodilen oder Raubfischen wie etwa Großnilhecht und Nilbarsch. – 4 Teile nonstop, 3 morgen. 45 Min.→21.00

SPORT



15.15 SKY BUNDESLIGA

Fußball: Bundesliga

LIVE 13. Spieltag, u. a.: **VfB Stuttgart – FC Bayern** Im letzten Ligaduell fehlte Joshua Kimmich (l., mit Chris Führich) verletzt. Damit endete seine Serie von 56 Spielen in Folge für die Bayern. Im Supercup stand der 30-Jährige wieder auf dem Platz, als der FCB 2:1 gegen Kimmichs Jugendverein gewann. 135 Min.→17.30

13. SPIELTAG

FR	20.30	Mainz 05 – M'gladbach
SA	15.30	VfB Stuttgart – FC Bayern
SA	15.30	Wolfsburg – Union Berlin
SA	15.30	Augsburg – Leverkusen
SA	15.30	Heidenheim – SC Freiburg
SA	15.30	1. FC Köln – FC St. Pauli
SA	18.30	RB Leipzig – Frankfurt
SO	15.30	Hamburger SV – Bremen
SO	17.30	Dortmund – Hoffenheim



10.15 ZDF

sportstudio

LIVE U. a. Biathlon in Östersund/Schweden: Sprint der Herren. Nach vielen Jahren im Schatten der Bø-Brüder gewann Sturla Holm Lægreid (28, o.) im Vorwinter erstmals den Gesamtweltcup. Mit Ausnahme der Sprintwertung, die er noch nie gewann, holte er auch alle kleinen Kristallkugeln. 470 Min.→18.05



20.00 SKY BULI

Fußball: 2. Liga

LIVE 15. Spieltag: **Darmstadt 98 – Karlsruher SC** In Darmstadt war Andreas Müller (o.) gesetzt, absolvierte in der Vorsaison 32 Ligaspiele. Auch beim KSC stand der Sechser nach seinem Wechsel zu Saisonbeginn immer in der Startelf, verlor seinen Stammplatz jedoch nach einigen Unsicherheiten. 180 Min.→23.00

SHOW & CO

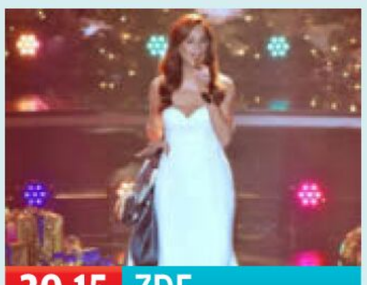

20.15 ZDF

Ein Herz für Kinder

LIVE SHOW 23 627 158 Euro kamen 2024 zusammen – mal sehen, ob Johannes B. Kerner das zum 25-jährigen Jubiläum toppen kann. 80 Promis sitzen an den Spendentelefonen, u. a. Uschi Glas, Wladimir Klitschko, Katarina Witt, Sophia Thomalla, Dunja Hayali, Jorge Gonzales. Showacts: Andrea Berg (o.), Roland Kaiser, Sarah Connor. 180 Min.→23.15



20.15 RTL

Denn sie wissen nicht, was passiert

LIVE SHOW Es ist mehr als nur ein Gerücht: Nach Thomas Gottschalk steigen auch Barbara Schöneberger und Günther Jauch (v. r.) aus der Show aus. Hinter den Kulissen soll bereits an einem Neustart der Show gearbeitet werden. Heute jedenfalls tritt das Trio noch mal an, mit spontanen Spielen und Promigästen. 225 Min.→0.00

DOKU & REPORT



20.15 ARTE

Alfred Nobel und Bertha von Suttner

NEU GESCHICHTE **Ein Preis für den Frieden** 20 Jahre lang führten der schwedische Dynamit-Erfinder († 1896, o.: Spielszene) und die österreichische Pazifistin († 1914) eine Brieffreundschaft. Am Ende investierte Nobel den Großteil seines gigantischen Vermögens in die Stiftung des Friedensnobelpreises. 90 Min.→21.45



22.40 ARTE

Vaterschaft

NEU GESELLSCHAFT **Die Stille Revolution im Körper** Neurobiologen und Anthropologen haben erforscht, dass sich bei frischgebackenen Vätern der Hormonhaushalt verändert: Der Testosteronspiegel sinkt, das Stresshormon Cortisol und das Bindungshormon Oxytocin steigen an. So wird die Bindung zum Kind erheblich gestärkt. 55 Min.→23.35

KULTUR & INFO



19.20 3SAT

Trend Reloaded: Film & Fernsehen

NEU INFO **Wie Retro unsere Gegenwart prägt** Influencerin Julia Knörnschild (o.) träumt sich gerne in ihre Lieblingsserie „Gilmore Girls“, die vor 25 Jahren lief. Serien, Filme, TV-Shows feiern eine popkulturelle Rückbesinnung: Revivals und Remakes, wohin man schaut. – „Musik“ und „Mode“ am 13. und 20. Dezember. 40 Min.→20.00



21.55 3SAT

Leon Löwentraut

NEU PORTRÄT **Genie oder Einbildung** Mal reist er im Helikopter an, mal in der Pferdekutsche – Künstler Leon Löwentraut (27) inszeniert sich bei Vernissagen gern medienwirksam. Von den einen wird er als PR-Produkt verschrien, von anderen jedoch als genialer Künstler gefeiert. Wie geht er selbst mit der ambivalenten Wahrnehmung um? 75 Min.→23.10

SW schwarz-weiß OmU Original mit Untertiteln OT Originaltitel D Darsteller R Regie ! Letzte Ausstrahlung
FSK Altersfreigabe der Freiwilligen Selbstkontrolle der Filmwirtschaft ⊠ Jugendschutz-Vorsperre

DAS ERSTE HD

MORGENS

5.30 **Kinderprogramm**
8.05 **neuneinhalb** 10 UT
Kleine Taten, große Wirkung
8.15 **Nils Holgerssons wunderbare Reise** 6 5.1 UT (2)
9.45 **Tagesschau** UT
9.50 **Ronja Räubertochter** 10
START (1/1–3) 6-tlg. Serie, UT
S 2024 Die Prophezeiung / Der Raubzug / Der Tunnel. Mit Kerstin Linden
12.00 **Tagesschau** UT
12.15 **Die Tierärzte** UT (9+10)
Ein Pudel in Ziegengestalt / Eine schwere Entscheidung
13.45 **Tagesschau** UT
14 **14.00** **Alle unter eine Tanne**
TV-Komödie, D 14 5.1 UT
Mit Gaby Dohm FSK: 6/**90 Min.**
15.30 **Der Nikolaus im Haus**
TV-Komödie, D / Ö 08 UT
Mit C. Neubauer FSK: 6/**90 Min.**
17.00 **Tagesschau** UT
17.15 **Brisant / Wetter** UT
18.00 **Sportschau** 3. Liga
18.30 **Sportschau** UT Fußball, 2. Liga, 15. Sptg. / Bundesliga, 13. Sptg.: Mainz – M'gladbach (Fr.), Stuttgart – Bayern, Wolfsburg – Union Berlin, Augsburg – Leverkusen, Heidenheim – Freiburg, Köln – St. Pauli. Mod.: Alex Schlüter
19.57 **Lotto am Samstag** UT
20.00 **Tagesschau** UT

ZDF HD

5.30 **Tivi – Kinder-TV**
8.50 **Dornröschen** 6 UT TV-Märchen, D 2008. Mit Anna Hausburg, Dirk Bach **85 Min.**
10.15 LIVE **sportstudio** UT **Nordische Kombi** Aus Trondheim, 5 km Massenstart Da. **10.40 Ski alpin** Zsfg. aus Beaver Creek Abfahrt He. **11.10 Langlauf** Aus Trondheim, 20 km Skiathlon He. **12.05 Rodeln** Aus Innsbruck, Einsitzer Da., 2. Lauf **12.35 Eishockey: DEL** Zsfg. 25. Sptg. **13.00 Langlauf** Aus Trondheim, 20 km Skiathlon Da. **14.05 Snowboard** Zsfg. aus Mylin, PGS Damen He. **14.20 Nord. Komb.** Zsfg. aus Trondheim, 10 km Massenstart Herren **14.45 Skispringen** Aus Wisla, He., 1. Dg. **15.45 Skispringen** Aus Wisla (PL) He., 2. Dg. **16.30 Biathlon** Aus Östersund (S) 10 km Sprint He. **17.55 Rodeln** Zsfg. aus Innsbruck (A) Doppelsitzer, 2. Lauf **18.00 Nord. Kombi** Zsfg. aus Trondheim, Skispringen Da. u. He.
18.05 **SOKO München** UT (44/8) Krimiserie, D 2019 Muki. Mit Gerd Silberbauer, Bianca Hein, Bianca Hein
19.00 **heute / Wetter** UT
19.25 **Lena Lorenz** UT (6/3) Serie, D / Ö 20. Teufelskreis (2). Mit Judith Hoersch

RTL HD

7.45 **Operation Nussknacker – Der vertauschte Weihnachtskoffer** TV-Romanze, Kan / USA 2024 **100/80 Min.**
9.25 **Meine zauberhaften Weihnachtsschuhe** DD UT TV-Romanze, USA 2018. Mit Jean Smart FSK: 12/**100/83 Min.**
11.05 **Meine Weihnachtsprinzessin – Die Liebe meines Lebens** DD UT TV-Romanze, Kan 23 (Wh. v. So.) **105/83 Min.**
12.50 **Eine königliche Winterromanze** Romanze, USA / Rum 17. Mit Merritt Patterson (v. So.) FSK: 6/**95/79 Min.**
14.25 **Der König und die Eisprinzessin** DD UT TV-Romanze, USA 2018. Mit Merritt Patterson – Die Eislaufchoreografin Katie trainiert Prinzessin Christina für eine Aufführung und verliebt sich in König Alexander. **100/79 Min.**
16.05 **Christmas on Ice – Liebe lässt die Herzen schmelzen** DD UT TV-Romanze, USA 20. Mit Abigail Klein, R. Cooper **100/80 Min.**
17.45 **Gala** Magazin, D 2025
18.45 **RTL Aktuell / Wetter**
19.04 **Klima Update** Magazin
19.05 **Life – Menschen, Momente, Geschichten** Mod.: Annika Begiebing

SAT.1 HD

6.00 **Auf Streife – Die neuen Einsätze** (Wh. vom Di.)
7.00 **Auf Streife – Die neuen Einsätze** (Wh. vom Mi.)
8.00 **Auf Streife – Die neuen Einsätze** (Wh. vom Do.)
9.00 **SAT.1-Frühstücksfernsehen am Samstag** Magazin, D 2025. Mod.: Christian Wackert, Daniel Boschmann
12.00 **Lebensretter hautnah – Wenn jede Sekunde zählt** Reihe, D 25 (Wh. vom Di.) UT
13.00 **Lebensretter hautnah – Wenn jede Sekunde zählt** Reihe, D 25 (Wh. vom Mi.) UT
14.00 **Lebensretter hautnah – Wenn jede Sekunde zählt** UT Reportagereihe, D 2025 (Wh. vom Do.)
15.00 **Notruf** UT Reportagereihe, D 25. Mod.: Bärbel Schäfer
16.59 **So gesehen – Gedanken zur Zeit** Magazin, D 2025
17.00 **Notruf** Reportagereihe, D 25. Mod.: Bärbel Schäfer
18.00 **Das 1% Quiz – Wie clever ist Deutschland?** Show – Jörg Pilawa stellt 100 Kandidaten im Publikum wieder einzigartige Quizfragen. Seine Gäste Simone Thomalla und Sven Martinek treten außer Konkurrenz an. (Wh. v. Do.)
19.55 **newstime**

PRO 7 HD

5.55 **Simpsons** UT (25/21) Trick
6.10 **taff** Magazin (Wh. v. gest.)
7.05 **Galileo** (Wh. v. gestern)
8.05 **The Neighborhood** UT (1/19–21) Serie, USA 2018
9.30 **The Neighborhood** UT
START (2/1–4) 22-tlg. Comedyserie, USA 2019. U. a.: Die jährliche Grillparty / Der Klassenrüpel / Der neue Anstrich
11.18 **Religion in 90 Sekunden**
11.20 **Scrubs** UT (9/9–13) Serie, USA 10. Unser Babymoon / Unser Spickzettel / Unsere Höllenwoche / Unsere Fahrkünste / Unser Dankeschön
13.40 **2 Broke Girls** UT (1/1–3)
START 24-tlg. Comedyserie, USA 2011. Reboot in Brooklyn / Private Grenzen / Shopping-Krieg. Mit Kat Dennings, Beth Behrs, Jonathan Kite
15.05 **Simpsons** UT (2/9+10, 12–15) Trickserie, USA 1990. Das Fernsehen ist an allem schuld / Bart kommt unter die Räder / Wie alles begann / Das achte Gebot / Der Heiratskandidat / Ein Bruder für Homer
18.10 **newstime**
18.20 **Simpsons** UT (26/15–18) Trickserie, USA 2015. Ein Herz und eine Krone / Sky-Polizei / Warten auf Duffman / Marge will's wissen

20 SA PRIMETIME

TV-THRILLER



20.15 NEW **Spurlos in Venedig**
D 25. Mit Jeanette Hain – Der Deutsche Angelo (Max Riemelt) schlägt sich in Venedig als Tellerwäscher durch. Als Schläger seine Nachbarin Sofia und ihren siebenjährigen Sohn Luca bedrohen, greift Angelo ein und tötet dabei einen Gangster. Nun gerät er ins Fadenkreuz der Mafia-Patin Gaia Contarini, die Rache will. Angelo plant, unterzutauchen. Doch als Luca entführt wird, entschließt sich Angelo zum Gegenangriff. **90 Min.**

22 NACHTS

21.45 **Der Beschützer** UT
TV-Thriller, D 2021. Mit Tobias Oertel, Slavko Popadic, Marlene Tanczik **90 Min.**
23.15 **Tagesthemen** UT
23.35 **Das Wort zum So.** UT
23.40 **Der Amsterdam-Krimi: Das verschwundene Kind** 5.1 UT TV-Krimi, D 20. Mit Hannes Jaenicke, Fedja van Huêt FSK: 12/**90 Min.**
1.15 **Spurlos in Venedig**
TV-Thriller, D 2025 5.1 UT (Wh. v. 20.15) **90 Min.**
2.50 **Der Beschützer** UT
TV-Thriller, D 2021. Mit Tobias Oertel (v. 21.45) **90 Min.**
4.20 **Brisant** UT Magazin
4.45 **Die Tierärzte** UT (Wh.)

SHOW



20.15 LIVE **Ein Herz für Kinder**
Aus Berlin – Bei der UT großen Spendengala mit Johannes B. Kerner geht es bereits zum 25. Mal um die Jüngsten. Er stellt internationale Hilfsprojekte vor und hat über 80 prominente Gäste geladen, die Spenden am Telefon persönlich entgegennehmen. Mit dabei sind Dunja Hayali, Katarina Witt, Uschi Glas, Sophia Thomalla, Jorge Gonzales, Wladimir Klitschko und andere. Musikalisch können sich die Zuschauer auf Andrea Berg, Roland Kaiser (o.), Santiano und Sarah Connor freuen.

23.15 **heute journal** UT
23.30 **Das akt. Sportstudio**
Bundesliga–Abendspiel: UT RB Leipzig – E. Frankfurt. Mod.: Sven Voss
0.55 **heute Xpress** UT
1.00 **heute-show** UT (Wh.
1.30 **Jussi Adler-Olsen: Verachtung** UT Thriller, Dän / D 18. Mit Nikolaj Lie Kaas, Fares Fares, Johanne L. Schmidt FSK: 12/**110 Min.**
3.20 **Jussi Adler-Olsen: Erwartung** UT Thriller, D / Dän / Tsche. 21. Mit Ulrich Thomsen FSK: 16/**115 Min.**
5.15 **Bares für Rares** UT

SHOW



20.15 LIVE **Denn sie wissen nicht, was passiert**
Aus Köln – Die Moderatoren Barbara Schöneberger (M.), Günther Jauch (r.) und Thomas Gottschalk (l.) wissen vor der Sendung nur, dass einer moderiert und die anderen beiden gegen ein prominentes Duo antreten. In der letzten Ausgabe mussten jedoch alle drei sowohl moderieren als auch spielen – eine absolute Doppelbelastung, die das Trio gegen das Reality-Sternchen Evelyn Burdecki und Schauspieler Uwe Ochsenknecht verloren. Der Abend wird emotional: Nach 47 Shows ist für das Format heute Schluss.

0.00 **Die Cindy aus Marzahn Show** Show, D 22 (1/3) – Für einige Jahre hatte Ilka Bessin, die aus Luckenwalde stammt, ihrer schrillen Comedy-Kunstfigur Cindy aus Marzahn den Rücken gekehrt. In dieser Show aus dem Jahr 2022 lässt sie Cindy wieder aufleben.
1.45 **Denn sie wissen nicht, was passiert** (v. 20.15)
4.55 **Der Blaulicht-Report** Dokureihe, D 2016. Mutter wird Auto mit Baby geklaut

FANTASY



20.15 **Harry Potter und die Heiligtümer des Todes (1)** 5.1 UT
GB / USA 2010. Mit Helena Bonham Carter – Harry Potter (Daniel Radcliffe, l.) konnte seinen Verfolgern entkommen, doch Lord Voldemort hat das Zaubereiministerium längst übernommen. Es gibt nur noch eine Möglichkeit, seine Gewaltherrschaft zu brechen: Harry, Ron (Rupert Grint) und Hermine (Emma Watson) müssen die sieben Horkruxe zerstören, in denen der Tyrann seine Seele versteckt. FSK: 12/**175/140 Min.**
23.10 **Inside Harry Potter** (6)
Harry Potter forever – Der letzte Roman der Reihe wurde auf zwei Filme aufgeteilt. David Yates übernahm erneut die Regie.
0.05 **10 Cloverfield Lane** UT
Mystery, USA 16. Mit John Goodman, Mary Elizabeth Winstead FSK: 16/**120/100 Min.**
2.05 **13 Hours: The Secret Soldiers of Benghazi** UT
Actionthriller, USA / Malta / Mar 16. Mit John Krasinski (v. So.) FSK: 16/**135/139 Min.**
4.20 **Auf Streife – Die Spezialisten** (v. Mo.)
5.05 **Auf Streife** Dokusoap

SHOW



20.15 LIVE **The Masked Singer**
(12/5) – Hält sich der UT der Sender ProSieben an das übliche Prozedere und wird außer im Finale in jeder Ausgabe auch weiterhin nur ein Prominenter enttarnt, so müssten in der fünften Show fünf Kandidaten übrig sein. Wer von den ursprünglich neun Teilnehmern ist noch im Rennen? Hinter Kuh Muuhnika vermuten die Zuschauer mehrheitlich Komikerin Ilka Blessin alias Cindy aus Marzahn. Verbirgt sich Schauspieler Martin Semmelrogge hinter Harry Otter (o.)? Bei der Nudel Rave-ioli tippen viele auf Musiker Rea Garvey. Er war mehrfach Mitglied der Jury. Mit der sind zahlreiche Fans sehr unzufrieden: Für die neue Besetzung Verona Pooth und Chris Tall hagelte es den sozialen Medien viel Kritik.

23.40 **Das Duell um die Welt – Team Joko gegen Team Klaas** UT Show, D 2025 (13/1) (Wh. vom So.)
3.25 **Balls – für Geld mache ich alles** Show, D 2020
4.20 **Kaminfeuer mit Joko & Klaas** Talkshow, D 2025

HD auch in HDTV empfangbar, nicht in allen Kabelnetzen verfügbar OO Zweikanal DD Dolby Surround 5.1 Dolby Digital SW schwarz-weiß UT Untertitel
OnDemand Verfügbar bei Sky On Demand oder in der Mediathek des jeweiligen Senders Bildbeschreibung für Sehbehinderte OmU Original mit Untertiteln

KABEL 1 HD

5.05 Criminal Minds 16 UT (12/11) Die Pforten der Hölle

5.45 Abenteuer Leben Spezial Hoffmann on Tour: Malaysia

6.10 The Mentalist 16 UT (4/18–22) Krimiserie. Die Aura des Todes / Der Zauberer / High School Drama / Rote Absätze / Man nennt es Gier. Mit Robin Tunney

10.45 Castle 16 UT (3/5+7–9) Krimiserie, USA 2010. Anatomie eines Mordes / Fast berühmt / Der Glühbirnen Held / Akte X. Mit Stana Katic, Susan Sullivan

14.30 Castle 16 UT (3/10) Krimiserie, USA 2010 Speakeasy (Wh. vom Mi.)

15.30 Navy CIS 16 UT (12/2) Anruf aus dem Weißen Haus – Lieutenant Commander Ned Wallace, ein Vertrauter des Präsidenten, wird nahe dem Weißen Haus ermordet aufgefunden.

16.25 newstime

16.40 Navy CIS 16 UT (12/3–6) Serie. Die falsche Wahl / Die Schlinge um den Hals / San Dominick / Meister der Irreführung – Eine Autobombe tötet Samuel Colpepper. Er arbeitete in London für einen alten Jugendfreund von Ducky.

RTL ZWEI HD

6.25 X-Factor: Das Unfassbare (2/4) Mysteryserie, USA 1998. Der letzte Kampf / Pechsträhne / Horror / Geisterstunde / Das schlechte Gewissen (Wh. vom So.)

7.10 Infomercial

8.10 Zuhause im Glück Reihe, D 2011. Marion und Wolfgang benötigen dringend Hilfe

10.15 Zuhause im Glück Reihe, D 2010. Über den Heuboden ins Badezimmer

12.15 Zuhause im Glück Dokureihe, D 2015. Einzug in ein unfertiges Haus

14.15 Zuhause im Glück Reihe, D 2015. Ein barrierefreies Zuhause für Maxi

16.15 „Die Schnäppchenhäuser" Spezial Dokusoap, D 2021. Dunkle Wände für sonnige Gemüter – Das Traumhaus von Martina und Robert steht direkt neben dem Friedhof.

18.15 Die Retourenjäger Keine Angst vor hohen Preisen – Daniela sorgt im eigenen Team für Überraschungen bei Partner René. Die eher zurückhaltende Händlerin gibt diesmal richtig Gas und bietet im Alleingang für die besten Retouren-Paletten. (Wh. vom Mi.)

VOX HD

5.40 CSI:NY (8/13) Krimiserie, USA / Kan 2012. Der Domino-Effekt. Mit Gary Sinise

6.25 Criminal Intent (2/19–23) Krimiserie, USA 2003. Kurzschluss / Hoher Einsatz / Die Sippe / Niedere Instinkte / Die Drahtzieherin

10.55 Criminal Intent (3/1) Krimiserie, USA 2003. Hinterücks

11.50 Shopping Queen D 2022 Bielefeld: Lang lebe der Mantel! Kreiere einen Look rund um deinen langen Wintermantel! Tag 1: Marlene / Tag 2: Sara / Tag 3: Cheryl-Ann

14.50 Shopping Queen Reihe, D 2022. Motto in Bielefeld: Kreiere einen Look rund um deinen langen Wintermantel! Tag 4: Anica / Tag 5: Kiymet

16.50 Der Hundeprofi Reihe, D 2019. Dorothee und Kai mit Tibet Terrier Boomer / Monika und Benjamin mit Riesenschnauzer Matty

17.55 hundkatzemaus – Das Haustiermagazin NEU Magazin, D 2025 (49) Ein Tag im Rollstuhl

19.10 Martin Rütters Tierheimhelden Dokusoap, D 2025. Martin Rütter und Detlef Steves im Tierheim Hamburg

ARTE HD

5.20 Therapie per KI UT D 24

6.15 Charles Bronson: Hollywoods härtester Kerl UT Porträt, F 2020 (Wh. v. So.)

7.05 Türkei: Die Kühe von Tahpur OmU UT Reportage, D 25

7.40 Lappland UT Doku, D 24

8.35 Hamburg – die Stadt der Schwäne OmU Reportage

9.30 Stadt Land Kunst

10.50 Zu Tisch … OmU UT Ötztal – Österreich (Wh. vom So.)

11.20 Wales – Nach Einbruch der Dunkelheit Reihe (1)

12.05 Wales Reihe, GB 2021 (2)

12.50 Frankreichs Norden OmU UT

14.15 Die Miserablen (1+2) 2-tlg. Drama, F / DDR / It 1958. Mit Jean Gabin, Danièle Delorme, Bernard Blier – Frankreich, 1815: Bischof Myriel rettet Jean Valjean vor einer erneuten Verhaftung. Dieser dankt es ihm, indem er sein Leben den Armen widmet. **190 Min.**

17.25 Arte Reportage NEU (Thema nach Ansage)

18.20 Mit offenen Karten Norwegen (Wh. v. gestern)

18.35 Die Honigfrauen von Yucatan UT (Wh. v. So.)

19.20 Journal

19.40 Simbabwe: Die magischen Hände von Harare NEU Reportage, D 2025 OmU UT

3 SAT HD

6.20 Kulturzeit Magazin

7.00 nano Magazin

7.30 Alpenpanorama Reihe

9.05 Kulturplatz Magazin

9.35 Bilder aus Südtirol Magazin, Ö 2025

10.00 Liebe und Körperkult damals UT Doku, Ö 2024

10.40 Wiener Bäder – eine Erfrischungstour UT Doku, Ö 2020 (1+2)

12.15 Thema UT Magazin, Ö 2025

13.00 ZIB UT

13.15 Notizen aus dem Ausland

13.20 quer UT … durch d. Woche. Mag. Mod.: Christoph Süß

14.05 Ländermagazin

14.35 Kunst und Krempel UT

15.05 Natur i. Garten Christrosen-Sorten / Engelwurz

15.30 Ein Leben mit Alpakas UT

15.55 Wüstenschiffe Ö / F 12 Von Kamelen & Menschen

16.45 Afrikas wilder Westen – Namibias Wüstenpferde 16 UT Doku, Ö / F 14

17.30 Clarissas Geheimnis TV-Drama, D / Ö 2012 UT Mit Katja Riemann, Paula Kalenberg FSK: 6/**90 Min.**

19.00 heute / Wetter UT

19.20 Trend Reloaded: Film & Fernsehen NEU Doku, D 2025. Wie Retro unsere Gegenwart prägt

20.00 Tagesschau UT

KRIMISERIE



20.15 FBI: Special Crime Unit 16 UT (6/5+6) USA 24. Beschützerinstinkt / Unvorhergesehen – Hector Martinez entführt Matthew Sawyer, Leiter der Flüchtlingsunterkunft. Er glaubt, der Mann habe seine Tochter verschleppt. Maggie Bell (Missy Peregrym) und Zidan (Zeeko Zaki) stellen fest, dass sie mit einem Sexualstraftäter durchgebrannt ist.

22.15 FBI: Most Wanted 16 UT (5/4+6) Krimiserie, USA 2024. Auf der Spur des Killers / Tödliches Spiel Mit Dylan McDermott – Das Team jagt einen Serienkiller, der Frauen auf brutalste Weise tötet und anschließend ausweidet.

0.10 Navy CIS: L.A. 16 UT (8/22) Serie. Hettys Helden

1.05 FBI: Special Crime Unit 16 UT (Wh. v. 20.15)

2.35 FBI: Most Wanted 16 UT (5/4) Serie (Wh. v. 22.15)

3.20 START Prodigal Son – Der Mörder in Dir 16 UT (2/1) 13-tlg. Krimiserie, USA 20 Mitgefangen, mitgehangen

3.55 Abenteuer Leben Spezial Kai kuckt: Münze

4.20 Das A-Team (4/17) Serie, USA 1986. Der Schein trügt

ACTIONTHRILLER

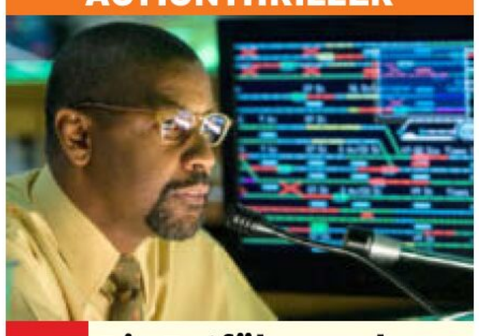

20.15 Die Entführung der U-Bahn Pelham 123 😐 USA 2009. Mit John Travolta – Bewaffnete entführen eine U-Bahn in New York. Ihr Anführer Ryder fordert zehn Millionen Dollar Lösegeld für die Geiseln. Der Fahrdienstleiter Garber (Denzel Washington) vermittelt zwischen Polizei und Gangstern. Als der Fahrer der U-Bahn versehentlich von der Polizei erschossen wird, verlangt Ryder, dass Garber seinen Platz einnimmt. FSK: 16/**120/102 Min.**

22.15 Lethal Weapon – Zwei stahlharte Profis 😐 Actionthriller, USA 1987. Mit Mel Gibson – Riggs und Murtaugh stoßen bei der Untersuchung des angeblichen Suizids eines Callgirls auf einen Drogenschmugglerring. FSK: 16/**135/105 Min.**

0.30 Brennpunkt L.A. – Lethal Weapon 2 😐 Thriller, USA 1989. Mit M. Gibson – Riggs und Murtaugh beschützen Getz, der gegen ein Drogenkartell aussagen soll. FSK: 16/**130/113 Min.**

2.40 Die Entführung der U-Bahn Pelham 123 😐 Actionthriller, USA 2009 (v. 20.15) FSK: 16/**155/102 Min.**

FAMILIENFILM

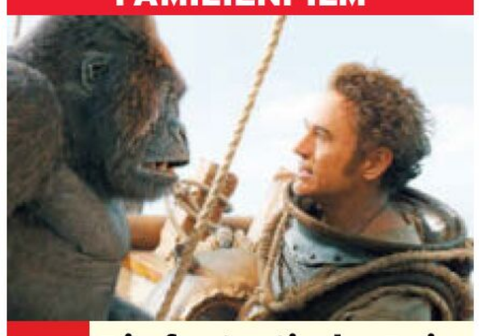

20.15 Die fantastische Reise des Dr. Dolittle UT 😐 USA / GB / China / Jap 2020. Mit Antonio Banderas, Michael Sheen – Nach dem Tod seiner Frau lebt Dr. Dolittle (Robert Downey Jr.) zurückgezogen auf seinem Anwesen. Nur seine Tiere leisten ihm Gesellschaft. Das beschauliche wie behäbige Leben ändert sich jedoch schlagartig, als die junge Königin Victoria schwer erkrankt. Der Veterinär will unbedingt ein Heilmittel für die Hoheit finden. FSK: 6/**125/101 Min.**

22.20 Die Reise zur geheimnisvollen Insel UT 😐 Abenteuer, USA 12. Mit Dwayne Johnson, Michael Caine – Sean ist davon überzeugt, dass sein totgesagter Großvater in der Südsee lebt. Gemeinsam mit seinem Stiefvater macht er sich auf die Suche. (Wh. vom So.) FSK: 6/**105/90 Min.**

0.05 Medical Detectives UT Reihe, USA 1995–2020 Freundschaften / Vor Feierabend / Todsichere Jobs / Pfad der Wahrheit / Falsche Fährten / Hund, Katze, Mord / Schicksalsschläge. Bis 5.30 Uhr

DOKUFILM



20.15 Alfred Nobel und Bertha von Suttner – Ein Preis für den Frieden NEU F / S / Ö 2025 – Der Erfinder des Dynamits Alfred Nobel (Spielszene) und Pazifistin Bertha von Suttner führten eine langjährige Brieffreundschaft. In Zeiten politischer Spannungen beeinflusste sie ihn, sein Geld in die Stiftung des Friedensnobelpreises zu investieren. **90 Min.**

21.45 Das geteilte Ich NEU OmU UT Doku, D 2025 – Die 22-jährige Lisa lebt mit einer dissoziativen Identitätsstörung, die durch schwere Kindheitstraumata ausgelöst wurde. Ihr Alltag wird von verschiedenen Persönlichkeiten bestimmt, um den Schmerz „aufzuteilen".

22.40 Vaterschaft, die Stille Revolution im Körper NEU Doku, F 2025

23.35 42 OmU UT Reihe, D 2025 (10) Weibliche Lust (v. So.)

0.10 KurzSchluss Magazin

1.05 Die Zufallsbekanntschaft OmU Kurzfilm, F 23

1.35 Mon Amour NEU Dokufilm, F 2020 Regie: David Teboul **170 Min.**

4.25 Die Bienenflüsterer Reihe, F 2017 (6) Nepal

OPER

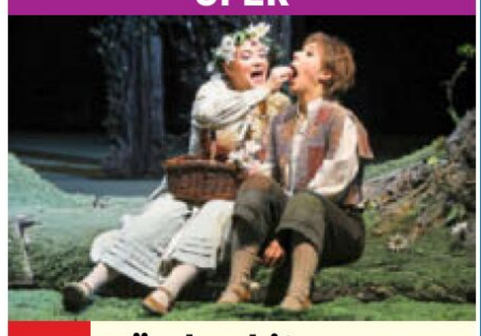

20.15 Märchenhit aus der Volksoper Wien: Hänsel und Gretel UT D 2024. Mit dem Orchester der Vereinigten Bühnen Wien. Dir.: Ben Glassberg – Karl Dönchs Inszenierung von Engelbert Humperdincks Märchenoper bleibt faszinierend. Der Klassiker begeistert mit dem Flug der Hexe über den Orchestergraben und zeigt Annelie Sophie Müller (r.) als Hänsel und Hedwig Ritter (l.) als Gretel. **100 Min.**

21.55 Leon Löwentraut – Genie oder Einbildung NEU UT D 25 – Für einige ist Künstler Leon Löwentraut ein kreatives Genie, für die anderen vor allem ein Meister der Selbstvermarktung.

23.10 Local Hero UT 😀 Komödie, GB 82. Mit Burt Lancaster, Peter Riegert – US-Ölmagnat Happer will in einem schottischen Küstenstädtchen eine Raffinerie bauen. Die Bewohner wollen dabei abkassieren. FSK: 12/**110 Min.**

1.00 lebens.art Magazin

1.55 Akt. Sportstudio Mag.

3.20 Namibias Wüstenpferde 16 UT (Wh. v. 16.45)

4.05 Wüstenschiffe (v. 15.55)

4.55 Lionsrock 16 UT (v. gest.)

Altersempfehlungen: 3 ab 3 Jahren **Serieninfo: Sendungs- o. Folgentitel (1/2) = 1. Staffel / 2. Folge**
Aktuelle Programminfos und -änderungen auf **www.tvdigital.de** 😀 genial 😐 gelungen 😬 geht so 😵 grausig

MORGENS

WDR HD

9.45 Quarks im Ersten
10.15 Schicht im Schacht UT Eine Verneigung vor den „Kumpels" – Zum Ende des Bergbaus
11.45 Lokalzeit LandSchafft
11.55 Hofgeschichten UT
12.45 aktuell UT Nachr.
13.00 Oh Tannenbaum UT TV-Komödie, D 07. Mit G. Maria Halmer 90 Min.
14
14.30 Das Elsass – Eine kulinarische Reise durch das Jahr Doku
16.00 aktuell UT Nachr.
16.15 Heimatküche – Wie lecker ist das denn? So kocht der Norden
17.00 Land & lecker UT Reihe, D 2024 (6) Kulinarische Schätze aus dem Nordschwarzwald
17.45 Meisterküche UT Show, D 25. Alles wie bei Oma
18.15 Der Vorkoster Reihe Glühwein im Check
18.45 Aktuelle Stunde
19.30 Lokalzeit UT Magazin
20.00 Tagesschau UT Nachr.

20 15

SHOW



20.15 Legendär – Unsere Weihnachtshits UT D 2025. Die Countdown-Show – Ob besinnlich oder emotional – zu Weihnachten gehören diese Hits einfach dazu! Kommentiert wird von Bernhard Brink, Sonia Liebing (r.) u. a.

NACHTS

21.45 Ladies Night Show, D 2025. Best of Schräg Mit Theresa Reichl, Charlotte Hübsch, Ella Carina Werner u. a.
23.30 Ladies Night Youngstars UT Show, D 2025 Mit Rebecca Pap u. a.
0.15 Legendär – Unsere Weihnachtshits UT D 25. Die Countdown-Show (Wh. v. 20.15)

NDR HD

9.00 Nordmagazin
9.30 Hamburg Journal
10.00 SH-Magazin UT
10.30 buten un binnen
11.00 Hallo Niedersachsen
11.30 Die Nordreportage NEU Reihe, D 2025 UT
12.00 Deutsche Dynastien
12.45 Weltbilder UT Mag.
13.15 Neuenglands Cape Cod UT Reihe, D 2025
14.00 Heimat.Hafen. Bremerhaven Doku
15.30 Die Nordreportage D 2023. Weser, Kran UT und schwere Lasten
16.00 Die Seenotretter UT Doku, D 25. Windstärke 7: Überleben im Sturm
16.30 Der Camping-Check UT Dokureihe, D 2025 (40)
17.15 Frostige Winterabenteuer in Schweden UT Doku, D 2023. Moderation: Kristin Recke
18.00 Nordtour UT Magazin
18.45 DAS! Rote Sofa UT Talk
19.30 Ländermagazine D 25
20.00 Tagesschau UT Nachr.

DOKUFILM



20.15 maffay. UT D 2024 – Die Doku begleitet Peter Maffay (o.) auf seiner Abschiedstournee und gewährt exklusive Einblicke: von den Vorbereitungen über private Momente mit seiner Familie bis hin zu der Reise in seine rumänische Heimat.

21.45 Die Superhits der 70er Show, D 2024 (2) Mit UT Uriah Heep, Baccara, Monika Herz, Frank Schöbel, Hoffmann & Hoffmann, Sweet u. a.
23.15 Sportclub WM der Standardformationen
0.15 Das Weiße Haus am Rhein UT TV-Historienfilm, D 2021 90 Min.

BAYERN HD

9.25 Die Tränen des Geparden UT Doku, D 2012
9.55 Naturwunder des Nordens Doku, D 17
10.40 Alle Kinder brauchen Liebe TV-Weihnachtsfilm, D 2000 FSK: 6/90 Min.
12.10 Glockenläuten D 2001
12.15 Weihnachts-Männer TV-Komödie, D 15. Mit H. Lauterbach 90 Min.
13.45 Einfach & köstlich UT
14.15 Heimat der Rekorde Dokureihe, D 2020 UT
15.00 Musik in den Bergen Show, D 2023 (31) UT
15.45 Abenteuer Antarktis Doku, D 2019 (1) Sommer im ewigen Eis
16.30 Superhirn im Federkleid UT Doku, D 13
17.15 Blickpunkt Sport LIVE Mit der 3. Liga
17.45 Zwischen Spessart und Karwendel UT
18.30 BR24 UT Nachrichten
18.45 Quarks im Ersten UT
19.30 Kunst + Krempel UT
20.00 Tagesschau UT Nachr.

TV-TRAGIKOMÖDIE



20.15 Engel mit beschränkter Haftung Ö / D 2024 – Schutzengel Oskar (Harald Krassnitzer) fällt im Himmel in Ungnade. Er erhält eine letzte Chance, trotzdem ins Paradies zu kommen. Er soll Gauner Pierre schützen. 90 Min.

21.45 Single Bells UT TV-Komödie, Ö / D 1998 Mit Martina Gedeck, Gregor Bloéb, Mona Seefried FSK: 12/90 Min.
23.15 O Palmenbaum UT TV-Komödie, Ö / D 2000. Mit Martina Gedeck FSK: 12/90 Min.
0.45 Sternstunden-Adventskalender

SWR HD

9.30 Eisenbahnromantik
10.00 Expedition in die Heimat Reihe, D 23–24
11.30 KlimaZeit UT Magazin
11.45 Doc Fischer UT Mag., D 25. Hydrojet-Massage
12.30 Stille Entzündungen – was hilft wirklich? UT
13.15 Assenheimers Promitalk UT Talkshow, D 25 Gast: Markus Majowski
14.00 Unser Kindermädchen ist ein Millionär TV-Komödie, D 2006 UT Mit G. Törzs 90 Min.
15.30 Traben-Trarbach, da will ich hin! UT
16.00 Mein Verbrenner wird elektrisch: Lohnt sich der Umbau? UT Doku
16.45 Marktcheck UT Mag.
17.30 Wohnzimmer-Comedy – Mit Dui do on de Sell UT Show, D 2024
18.00 Regionalprogramm
18.15 Flohmarkt UT Magazin
18.45 Regionalprogramm
19.30 Aktuell BW+RP+SL UT
20.00 Tagesschau UT Nachr.

SHOW



20.15 Schlager-Spaß UT NEU D 2025 – Andy Borg lädt die Zuschauer zu einem geselligen Musikabend ein. Er begrüßt Stars aus der Schlagerwelt darunter Henk van Daam, Die jungen Zillertaler, Reiner Kirsten (o.), Truck Stop sowie Newcomerin Daria Occhini.

22.15 Aktuell BW+RP+SL
22.20 Die größten Schlager-Kulthits der 70er UT Show, D 2022 (5)
0.20 SWR3 Weihnachtskonzert mit Sarah Connor Konzert, D 23
1.05 Die Fantastischen Vier live aus Stuttgart Long Player Tour 2024

HESSEN HD

8.10 Sehen statt Hören
8.40 Schau in meine Welt!
9.05 Maintower Magazin
9.30 Hessenschau Mag.
10.00 Unsere Penny (7)
10.25 Der Winzerkönig (2/13) Familienserie UT
11.10 In aller Freundschaft – Die jungen Ärzte
12.00 In aller Freundschaft
12.45 Der kleine Panda UT
13.30 Nachtcafé UT Talk, D 25. In anderen Sphären
15.00 Visite UT Frauenkörper nach Geburt
16.00 Hessen à la carte UT Reihe. U. a.: Weihnachtliche Backstube
17.15 Mit Herz am Herd
17.45 Vronis Lieblingsschmankerl UT Reihe, D 2020 (9) Spätzle
18.15 Querbeet UT Magazin, D 25. U. a.: Haselnuss-Schoko-Süßigkeiten
18.45 Der Camping-Check Reihe, D 2025 (40) UT
19.30 Hessenschau Mag.
20.00 Tagesschau UT Nachr.

TV-KRIMI



20.15 Kommissar Dupin – Bretonische Flut D 2018 – Dupin (Pasquale Aleardi, l., mit Ludwig Blochberger) wird in die Markthallen von Douarnenez gerufen: Dort wurde in den Abfällen eine Fischerin mit durchtrennter Kehle entdeckt. 90 Min.

21.45 Der Irland-Krimi: Preis des Schweigens TV-Krimi, D 2022. Mit Désirée Nosbusch, D. Conlon FSK: 12/90 Min.
23.15 Mississippi Burning – Die Wurzel des Hasses Politthriller, USA 88 UT Mit Gene Hackman, W. Dafoe FSK: 16/120 Min.
1.15 Grzimeks Vermächtnis

MDR HD

9.20 Johanna (3) Serie
10.20 Tierärztin Dr. Mertens (5/4) Arztserie, D 16
11.10 Familie Dr. Kleist (9/2) Familienserie, D 2019
12.00 Eisenbahnromantik
12.30 Glasmanufaktur Harzkristall – Tradition aus Feuer und Sand
13.15 Die Rentierprinzessin in Norwegen Doku, D 19
14.00 Sport im Osten LIVE Magazin, D 2025
15.55 aktuell Nachrichten
16.00 Sport im Osten LIVE Magazin, D 2025
18.00 Glaubwürdig Porträt
18.15 Unterwegs in Sachsen Reihe, D 2024. Zur Schlesischen Weihnacht ins Görlitzer Land
18.45 Glaubwürdig Porträt
18.50 Wetter für 3 Nachr.
18.54 Sandmann 3 Reihe
19.00 MDR Regional Mag.
19.30 aktuell Nachrichten
19.50 Unser Dorf hat Wochenende NEU Dokureihe, D 2025

SHOW



20.15 Schlager-Spaß UT D 2025 – In einer gemütlichen Weinstube präsentieren die Gäste von Andy Borg neue Hits und beliebte Evergreens. Mit dabei sind Marc Winterhalder & seine Musikanten, Rosanna Rocci (o.), Tabi u. a. (s. auch SWR).

22.15 Die Seer – Ausklang NEU Doku, Ö 24 – Nach UT fast 30 Jahren hieß es für die Seer Ende 2024 Abschied zu nehmen.
23.15 Die Seer – Jubiläums Open Air Konzert, D 14
0.00 Mord auf Shetland: Die Schatten der Vergangenheit UT TV-Krimi, GB 17 115 Min.

SA

PHOENIX HD

5.10 Hexenwahn Doku
5.25 Schamanen, Hexen, neue Heiden: Die Rückkehr der alten Götter
5.55 Jenseits von Schuld Dokufilm, D 2024 80 Min.
7.15 Unsere Kontinente
8.45 Der Kolibri-Effekt UT
9.30 phoenix vor ort
13.00 phoenix plus
14.15 Das war dann mal weg
17.15 Unsere Kontinente
18.45 Der Kolibri-Effekt UT Dokureihe, D 23 (421)
19.30 phoenix persönlich
20.00 Tagesschau UT
20.15 Die wilden Flüsse Afrikas START 7-tlg. Reihe, Südafrika 2018 (1–4) Der Nil / Luangwa / Limpopo / Okavango
23.15 Weltberühmt und depressiv: Von Sisi bis Adenauer Doku
0.00 Die zwei Leben des Willy Brandt Doku

ONE HD

8.25 Walking on Sunshine (3/2–4) Satire
10.40 Eiskunstlauf: Grand Prix Eiskunstlauf
12.25 Victoria (2/1–8) Dramaserie. U. a.: Die Tochter eines Soldaten / Das grünäugige Scheusal / Schuss und Kette / Die Sünden der Väter / Ein königliches Arrangement / Glaube, Liebe, Hoffnung
18.45 Victoria Dramaserie Das Fest der Liebe
20.15 Plötzlich Papa Komödie, F / GB 2016 Mit Omar Sy, Gloria Colston, C. Poésy 105 Min.
22.00 Die üblichen Verdächtigen Thriller, USA 1995. Mit Gabriel Byrne FSK: 16/100 Min.
23.40 Die Kennedys START (1/1–5) 8-tlg. Dramaserie, Kan / USA 2011

ZDF NEO HD

12.40 Terra X: Ungelöste Fälle der Archäologie UT
14.50 Terra X: Die großen Fragen UT Doku
16.20 Terra X: Faszination Erde UT Dokureihe
17.50 Maithink X UT
18.20 Ehrlich Brothers – Road to Las Vegas – Die große USA-Tour Dokureihe, USA 2025 UT
19.05 Die glorreichen 10
19.50 Sketch History
20.15 Arthur Weihnachtsmann Animation, GB / USA 2011 90 Min.
21.45 Tokyo Godfathers Anime, Jap 03. Spr.: Kai Taschner FSK: 12/80 Min.
23.05 Better Watch Out Horrorkomödie, Aus / USA 2016 FSK: 16/85 Min.
0.30 Adam Sandlers acht verrückte Nächte Animation, USA / Kan 2002 65 Min.

ZDF INFO HD

8.15 Frauen im Nationalsozialismus
9.43 heute Xpress
9.45 Frauen im Nationalsozialismus Dokureihe
10.30 Kindheit im Dritten Reich START 3-tlg. Dokureihe, D 2017 (1–3)
12.45 Komplizen des Bösen START 10-tlg. Dokureihe, D 2017 (1–10) U. a.: 1918-1923: Die alten Kämpfer / 1923-1928: Der lange Weg zur Macht / 1929-1934: Nacht über Deutschland / 1933-1938: Faszination und Gewalt
20.15 Der Nazi-Clan – Hitlers Hofstaat UT Reihe. Goebbels / Göring / Eva Braun / Bormann / Hess / Speer
0.45 Hitlers Geheimwaffen-Chef – Die zwei Leben Hans Kammlers

TAGESSCHAU 24 HD

20.15 Von Kopenhagen bis Aarhus: Eine Reise in Dänemarks moderne Gemütlichkeit Doku
21.00 Tagesschau
21.02 Hygge – Wohlfühlen an der Nordsee Reihe
21.47 Inas Reisen Reihe
22.17 Rollkoffer statt Nachbarn Doku, D 25
23.15 Tagesthemen
23.35 Panorama 3 Magazin

DF1 HD

18.00 Groß- & Kleinanzeigen
19.05 Gruschka's Kunst- und Trödeltouren
19.40 Gruschka's Kunst- und Trödeltouren
20.15 Northpole: Weihnachten geöffnet TV-Fantasy, Kan 2015 83 Min.
22.00 Silberglöckchen Familienfilm, USA 2013. Mit Bruce Boxleitner 89 Min.
23.50 Genius Magazin

WELT HD

17.30 PS-Riesen im Einsatz– Landmaschinen
18.25 Die Havarie der Ever Given Doku, GB 2022
19.20 Der Nord-Ostsee-Kanal – Nadelöhr für Riesenschiffe
20.15 Abgefahren (3+6)
21.45 Border Patrol Südamerika NEU Dokureihe, GB 2020
0.05 Mayday Dokureihe

NTV HD

19.10 Die große Lücke Doku
Hotspot Straße – Unglaubliche Unfälle NEU Dokureihe, F 2022 (4)
21.05 Hotspot Straße – Unglaubliche Unfälle Dokureihe, F 2024 (1)
22.05 Geheimnisse der Urzeitbestien Dokureihe, GB 2023 (4–6)
1.10 Hotspot Straße – Unglaubliche Unfälle

HD auch in HDTV empfangbar, nicht in allen Kabelnetzen verfügbar · OO Zweikanal · Dolby Surround · 5.1 Dolby Digital · SW schwarz-weiß · UT Untertitel
OnDemand Verfügbar bei Sky On Demand oder in der Mediathek des jeweiligen Senders · Bildbeschreibung für Sehbehinderte · OmU Original mit Untertiteln

RBB HD

10.25 Neues aus der Florentiner 73 UT TV-Komödie, DDR 1974. Mit A. Kraus, Edda Dentges **90 Min.**
11.55 Die Gänsehirtin am Brunnen 6 TV-Märchen, DDR 1979. Mit Jaroslava Schallerová **55 Min.**
12.50 Rapunzel 6 UT TV-Märchen, D 09. Mit S. von Borsody **60 Min.**
13.50 Der Prinz und der Abendstern 8 UT Märchen, Tschechoslowakei 1979 **80 Min.**
15.10 Das Mädchen mit den Schwefelhölzern 6 TV-Märchen, D 13 **60 Min.**
16.10 Der Furchtlose UT Märchen, Tschechoslowakei 1988 **80 Min.**
17.30 Alarm im Kasperletheater Trick, DDR 60
17.46 Sandmann 3 Reihe
18.00 rbb UM6 Mag., D 225
18.30 rbbKultur Magazin
19.00 Heimatjournal Mag.
19.30 Regionales UT Mag.
20.00 Tagesschau UT Nachr.

DISNEY CHANNEL HD

8.45 Mystery Lane 6 5.1
9.15 Phineas und Ferb 8
9.45 Die Beni Challenge 6
10.15 Gag Attack 5 5.1 Show
10.45 Lilo & Stitch 6 5.1 UT Zeichentrickfilm, USA 2002 **85/80 Min.**
12.10 Lilo & Stitch 2 6 5.1 Zeichentrickfilm, USA 2005 **65/64 Min.**
13.15 Disneys Lilo & Stitch 6
14.50 Yuna & Stitch 6 START (1/1–5) 22-tlg. Animeserie, Jap 2008
17.20 Disneys Lilo & Stitch 6 START (2/1,2,4) 26-tlg. Trickserie, USA 2004 U. a.: Dumm gelaufen / Dicke Probleme
18.40 Disneys Leroy & Stitch Zeichentrick, USA 6 2006 – Kaum ist Stitch wieder ins All zurückgekehrt, schickt Dr. van Hamsterdam ein neues Experiment auf die Erde. **80/70 Min.**
20.00 Pixars Kurzfilme 8 Animation. Burn-E 5.1

KIKA HD

8.10 Der kleine Rabe Socke 4
8.45 Super Wings 3 **9.20** Feuerwehrmann Sam 3 **9.40** Ene mene bu 4 **9.50** Moppi und der Leckerladen 3 (16)
10.05 Jan & Henry – die Fragenforscher 5 **10.20** SingAlarm 4 **10.35** Tanzalarm – Auf Europatour 6 **10.45** Tigerenten Club 6 **11.45** Schmatzo – Kochen mit WOW 8 **12.00** Wir Kinder aus dem Möwenweg 6 **12.35** Lucia und der Weihnachtsmann. Abenteuer, Dän 2018. Mit Martin Buch FSK: 6 / **85 Min.**
14.00 NEU Die Borger. Trickserie, F 2025 **15.00** Die Borger
17.50 Shaun, das Schaf 3
17.55 Beutolomäus 6
18.10 Heidi 3 Animation
18.35 Sam & Julia im Mäusehaus 4 Animation
18.47 Baumhaus 8 Magazin
18.50 Sandmann 3 Reihe
19.00 Peter Pan 6
19.25 Checker Tobi 6
19.50 logo! 8
20.00 KI.KA Live 10 Magazin
20.10 Theodosia 10 Serie

SAT.1 GOLD HD

7.30 Infomercials
9.30 Richterin B. Salesch
11.15 Richter Alexander Hold Gerichtsshow
13.05 Mord ist ihr Hobby (3/8–10,12–16) Krimiserie, USA 1986. Morde auf Hawaii / Eine Bombe an Bord / Mord nach dem ersten Akt / Wen der Teufel reitet / Eine Leiche erster Klasse / Killer per Telefon / Freunde in der Not / Der Tote im Sand
20.15 Vera – Ein ganz spezieller Fall: Der Tote im Jauche-Becken TV-Krimi, GB 2015. Mit Brenda Blethyn FSK: 12/**110/90 Min.**
22.05 Miss Marple: Fata Morgana TV-Krimi, GB 2009. Mit Julia McKenzie FSK: 12/**115/93 Min.**
0.00 Vera – Ein ganz spezieller Fall: Der Tote im Jauche-Becken TV-Krimi, GB 15 (v. 20.15) FSK: 12/**90/90 Min.**

SPORT 1 HD

6.00 Teleshopping Werbung
7.00 Exatlon Germany
9.30 My Style Rocks Show
12.00 Normal Magazin
12.30 Container Wars Dokureihe. U. a. Geheimnisse des Orients
14.00 Storage Hunters Dokureihe. Schiffspoker / Abgestürzt
15.00 Hausmeister Krause – Ordnung muss sein Comedyserie, D 2005 Der Richtstuhl
15.30 Hausmeister Krause – Ordnung muss sein Comedyserie. Der Pate
16.00 Hunde außer Kontrolle – Ein Coach für alle Felle Dokusoap, GB
17.00 Volleyball: Bundesliga der Damen LIVE 8. Spieltag: **Ladies in Black Aachen – Schwarz-Weiß Erfurt**
19.30 Bitte Lächeln! Show
20.15 Darts-WM Höhepunkte der WM 2025
23.15 Bitte Lächeln! Show
1.30 Highway Patrol
3.00 Teleshopping Bis 6.00

EURO SPORT 1 HD

8.30 Ski alpin Aus Beaver Creek. Abfahrt Herren
9.30 Nord. Kombination LIVE Aus Trondheim. Herren: 10 km Langlauf
10.10 Nord. Kombination LIVE Damen: 5 km Langlauf
10.40 Langlauf Langlauf Sprint klassisch
11.00 Langlauf LIVE Aus Trondheim. 20 km Skiathlon Herren
12.10 Biathlon 7,5 km Sprint Damen
12.50 Langlauf LIVE 20 km Skiathlon Damen
14.10 Snooker: Main Tour LIVE UK Championship Aus York. Halbfinale
17.30 Ski alpin Aus Tremblant. Riesenslalom Damen LIVE
18.15 Ski alpin Aus Beaver Creek. Super-G Herren LIVE
20.00 Snooker: Main Tour LIVE Aus York. Halbfinale
23.30 Handball-WM Damen Hauptrunde
0.30 Ski alpin RS Damen (Sendeschluss: 1.30)

KONZERT



20.15 Der Sound von Peter Thomas NEU
D 2025. Mit der BigBand der Deutschen Oper – Durch das große Werk von Peter Thomas führt Oliver Kalkofe (o.) Er hat sich dazu jede Menge Gäste eingeladen. Mit dabei sind Dr. Pop, Helmut Zerlett, Roswitha Völz u. a.

21.45 rbb24 UT Nachrichten
22.00 Raumpatrouille Orion – Rücksturz ins Kino Sci-Fi, D 2003. Mit Eva Pflug, Dietmar Schönherr FSK: 6/**90 Min.**
23.30 Die endlose Nacht SW Drama, D 1963. Mit Karin Hübner, Louise Martini FSK: 16/**85 Min.**

ANIMATION

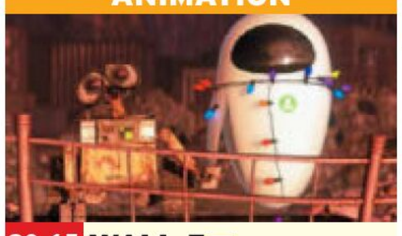

20.15 WALL-E 6 5.1
USA 2008 – Einst verließen die Menschen die zugemüllte Erde und flüchteten ins All. Zurück blieb nur Abfall-Roboter Wall-E (l.). Dann erhält der Einsame Besuch von der Sonde Eve (r.). **125/90 Min.**

22.20 Es war einmal ein Schneemann 5.1 Kurzfilm, USA 2020
22.25 Santa Clause 3 Komödie, USA 2006 – Kurz vor Weihnachten überrascht Santa Clause seine Familie mit einem Urlaub am Nordpol. **105/88 Min.**
0.10 Modern Family 5.1 (6/12+13) Comedyserie

SUPER RTL HD

10.15 Ninja Warrior Germany Kids Academy 9 (1/8) **10.45** ALVINNN!!! 6 **12.05** TOGGO Touchdown 6 **12.20** Pokémon Horizonte: Die Serie 6 **13.15** Beyblade X 6 **14.10** Weihnachtsmann & Co. KG 4
16.00 TOGGO Touchdown 6
16.15 SpongeBob 6 **17.15** Voll zu spät! 6 **17.45** ALVINNN!!! 6 Animationsserie
18.05 Weihnachtsmann & Co. KG 4 Trickserie
19.05 Voll zu spät! 6
19.45 Willkommen bei den echten Louds 6
20.15 A '90s Christmas – Eine weihnachtliche Zeitreise TV-Romanze, USA 24. Mit Eva Bourne **105/90 Min.**
22.00 Seaside Christmas – Ein Seehund zum Fest TV-Romanze, USA 23 (vom Do.) **105/84 Min.**
23.45 Der Weihnachtswalzer TV-Romanze, Irl / USA / Kan 20 (Wh. vom Do.) FSK: 12/**100/84 Min.**

RTL UP

5.30 Das Familiengericht
7.50 Das Jugendgericht
10.55 Familien im Brennpunkt Dokusoap
12.45 Das Familiengericht
14.15 Das Strafgericht Gerichtsshow, D 2004 (77–79) Der kleine Soldat / Die drei Grazien von der A1 / Falsche Freunde / Die Geliebte / Explosiv
16.50 Quincy (3/18+19) Krimiserie. Acht Jahre auf Eis / Doppelter Tod
18.30 Columbo: Das Aschenpuzzle TV-Krimi, USA 1998 FSK: 12/**85 Min.**
20.15 Columbo: Mord nach Takten TV-Krimi, USA 2000. Mit Peter Falk, C. Willett FSK: 12/**83 Min.**
21.55 Columbo: Das Aschenpuzzle TV-Krimi, USA 1998 FSK: 12/**85 Min.**
23.35 Columbo: Mord nach Takten TV-Krimi, USA 2000 FSK: 12/**83 Min.**
1.10 Das Strafgericht

TELE 5 HD

7.00 Infomercial
13.30 King of Queens (4/7+6) Comedyserie, USA 2001. Arthurs Geheimnis / Das Geisterhaus (Wh. vom Mo.)
14.30 King of Queens (4/8+9) Comedyserie. Die Realityshow / Ein Zeichen Gottes (Wh. vom Di.)
15.30 King of Queens (4/10+11) Serie, USA 01 Luft und Liebe / Der Experte (Wh. vom Mi.)
16.25 Relic Hunter – Die Schatzjägerin (3/5–8) Serie. Die Schatzinsel / Die Tochter des Sultans / Der Kuss des Vampirs / Die Pyramide
20.15 Johanna von Orléans Historiendrama, F / USA 1999. Mit Milla Jovovich, Dustin Hoffman FSK: 16/**195/158 Min.**
23.30 Jane Got a Gun Western, USA 2015. Mit Joel Edgerton, Noah Emmerich FSK: 12/**115/94 Min.**

NITRO HD

9.25 Stargate Kommando SG-1 (2/17–19) Serie
11.55 Die Tuning-Profis Audi 80 Coupé, 1986
12.55 The Grand Tour NEU Dokureihe, GB / USA 2019 (13+14) Detox in der Steppe / Begräbnis für einen Ford
15.45 Miniatur Wunderland XXL Dokureihe. Die Grimaldis im Wunderland / Venedig in der Speicherstadt / Rush Hour in Knuffingen
18.20 Die Tuning-Profis Dokureihe, D 2019 (3+7) Nissan / BMW Cabrio
20.15 Fußball: 2. Bundesliga LIVE 15. Spieltag, SV Darmstadt 98 – Karlsruher SC
23.00 Jean-Claude van Damme: Tötet sie! Action, USA 2017. Mit Jean-Claude Van Damme FSK: 16/**110/96 Min.**
0.50 Anwälte der Toten – Rechtsmediziner decken auf Reihe

KABEL 1 DOKU HD

14.00 Australian Gold
15.40 Ice Pilots Reihe
17.10 Ancient Aliens – Die Ursprünge Dokureihe
18.40 Verborgen in der Finsternis Dokureihe
20.15 Secrets in the Sand – Geheimnisse der Vergangenheit Dokureihe
21.50 Jeremy Wade: Geheimnisse der Tiefe
23.30 Ancient Aliens Reihe

VOX UP HD

15.40 Die Pferdeprofis
16.45 The Good Doctor (6/4–7) Serie. Schrapnell / Zwei Väter / Hitzewelle / Sechslinge
20.15 Magnum P.I. (5/7+8) Krimiserie. Familienjuwelen / Panikraum
22.00 Chicago P.D. (4/16–19) Krimiserie
1.30 Bones – Die Knochenjägerin (4/12)

NICKELODEON HD

15.00 Die Abenteuer der Teenage Mutant Ninja Turtles 9 UT Trickserie
15.30 Sonic Prime 6 UT
16.00 Schere, Stein, Papier 8 UT Trickserie
16.55 Patrick Star Show 6 UT
17.20 Wylde Pak 5 UT Trick
17.50 SpongeBob 6 UT
19.15 Bei den Louds 6 UT
20.05 SpongeBob 6 UT Trick. Fort gegangen

SIXX HD

6.15 Hochzeitskleid! Atlanta Dokusoap
7.05 Interior'n Style – Design mein Heim
9.00 Good Bones Dokusoap
10.50 Einfach kochen mit Mary Dokusoap
11.45 Nigella – Kochen, essen, leben START 6-tlg. Dokusoap, GB 2020 Fischstäbchen-Bhurta / Fried Chicken Sandwich
13.00 Nadiyas Familien-Lieblingsessen (1/5–8)
15.25 The Taste Kochshow
18.20 Hausbau in 100 Tagen
20.15 Hochzeit auf den ersten Blick Reihe, D 2025
22.50 Verpfuscht – Ein Fall für die Beauty Docs Make Brüste Great Again! / Das nennt man Tussifikation / Busenzüge und große Popos
1.30 Das Böse im Blick – Augenzeuge Kamera

PRO 7 MAXX HD

6.00 Eyeshield 21 10 UT (1/63–65) Animeserie
7.20 Eyeshield 21 10 UT (1/66–69) Animeserie
9.00 Infomercials
11.00 Bravestarr 8 (1/30+14)
11.50 Das Geheimnis der Mumie 9 (2/7) Trick
12.10 He-Man (2/31+32)
12.55 She-Ra und die Rebellen-Prinzessinnen 5.1 (5/11–13) Animation
14.10 Magnum UT (1/11)
15.05 Das A-Team (4/17–22)
20.15 Brooklyn Nine-Nine UT (4/14–17) Serie. U. a.: Irgendwann knicken sie immer ein / Danke fürs Heroin, sexy Jesus
22.00 SmackDown
23.50 Brooklyn Nine-Nine UT (4/14–17) Comedyserie
1.20 Bravestarr 8 (1/30+14)
2.05 Das Geheimnis der Mumie 9 (2/7) Serie
2.25 He-Man (2/31+32)

DMAX HD

8.55 Car Pound Cops – Die Abschlepper vom Dienst Dokusoap
9.55 Infomercial
10.15 Asphalt-Cowboys
14.15 Bondi Rescue – Die Rettungsschwimmer Dokusoap, Aus 2018
15.20 Border Control: Schwedens Grenzschützer Dokusoap
17.15 Lone Star Law – Die Gesetzeshüter von Texas Dokureihe, USA 2019 (42–44) Fawn Stars / Poachers Beware / Red Flag
20.15 Der Germinator – Ein deutscher Cop in Texas Dokusoap
22.15 Küstenwache: Niederländische Karibik Dokusoap, NL 2021 Schmugglern auf der Spur / Flüchtlingsboot
0.20 AEW: Dynamite

ARD ALPHA

19.55 Wissen vor acht
20.00 Tagesschau
20.15 Hightech Revolution – Sternstunden der Technik START 6-tlg. Dokureihe, GB 2019 (1)
21.05 Hightech Revolution – Sternstunden der Technik Dokureihe
22.00 Mit dem Zug ... Dokureihe, D 2019 (1)
22.45 Lebenslinien

COMEDY CENTRAL HD

16.05 Futurama Trickserie
20.05 American Dad Trick Ein Lied von Messern und Feuer / Der seltsame Fall des alten Lochs
20.55 Star Trek: Lower Decks Trickserie
21.55 Rick and Morty
22.50 Solar Opposites Zeichentrickserie, USA 24
23.45 CCN Show (2/21)
0.00 Rick and Morty

TLC HD

8.00 Infomercial
10.30 Der Albtraum nebenan Dokusoap
16.20 Internet der Lügen
20.15 Pforten zur Schattenwelt Soap. Das geheimnisvolle Gefängnis
22.15 Die Geister-Detektive Dokusoap, USA 2023
0.15 Conjuring Kesha
1.15 Pforten zur Schattenwelt Soap, USA 2019

Altersempfehlungen: 3 ab 3 Jahren **Serieninfo:** Sendungs- o. Folgentitel (1/2) = 1. Staffel / 2. Folge
Aktuelle Programminfos und -änderungen auf **www.tvdigital.de** genial gelungen geht so grausig

sky cinema PREMIERE

MORGENS

6.15 City of Darkness OO ⊠
Actionthriller, HK / China 24
Mit Louis Koo FSK: 16/**121 Min.**

8.20 Mafia Mamma OO DD51 ⊠
Actionkomödie, GB / It 2023
Mit Toni Collette, Monica Bellucci FSK: 16/**98 Min.**

10.00 A Killer's Memory OO ⊠
Thriller, USA 2023. Mit Michael Keaton, James Marsden, Al Pacino FSK: 16/**111 Min.**

12.00 Planet der Affen: New Kingdom OO DD51 ⊠
Sci-Fi, USA 2024. Mit Freya Allan, William H. Macy, Owen Teague FSK: 12/**140 Min.**

14

14.20 One Life OO DD51 ⊠ !
Drama, GB / Tschechien / Aus / USA 2023. Mit Anthony Hopkins – Der britische Börsenmakler Nicholas Winton versucht im Prag der 1930er-Jahre, jüdische Kinder vor den Nazis zu retten. FSK: 12/**106 Min.**

16.15 A Killer's Memory
Thriller, USA 2023 OO DD51 ⊠
Mit Suzy Nakamura, John Hoogenakker FSK: 16/**111 Min.**

18.10 Twisters OO DD51 ⊠
Action, USA / Jap 2024. Mit Daisy Edgar-Jones – Ein draufgängerischer Tornadojäger und eine Wissenschaftlerin geraten in einen Megasturm. FSK: 12/**118 Min.**

sky cinema ACTION

6.00 Friedhof der Kuscheltiere
Horror, USA 1989. Mit OO ⊠
Dale Alan Midkiff, Fred Gwynne FSK: 18/**99 Min.**

7.45 16 Blocks OO DD51 ⊠
Actionthriller, USA / D 2006
Mit Bruce Willis FSK: 12/**98 Min.**

9.30 Goliath – Im Netz der Lügen OO DD51 ⊠ Drama, F / Bel 2022. Mit Gilles Lellouche, Emmanuelle Bercot, L. Stocker FSK: 12/**118 Min.**

11.35 The Last Witch Hunter
Fantasyaction, OO DD51 ⊠
USA / China / Kanada 2015
Mit Vin Diesel FSK: 12/**102 Min.**

13.25 Saw X OO DD51 ⊠ Horror, USA / Kan / Mex 2023
Mit Tobin Bell FSK: 18/**115 Min.**

15.25 From Dusk Till Dawn 2: Texas Blood Money
Horror, USA 1999 OO DD51 ⊠
Mit R. Patrick FSK: 18/**85 Min.**

16.55 Arac Attack – Angriff der achtbeinigen Monster OO ⊠ ! Horrorkomödie, USA 2002. Mit David Arquette FSK: 12/**92 Min.**

18.35 Final Destination
Horror, USA 2000 OO DD51 ⊠
Mit Devon Sawa – Alex und seine Freunde entgehen nur knapp einem Flugzeugabsturz, müssen aber danach um ihr Leben bangen. FSK: 16/**94 Min.**

sky cinema CLASSICS

5.10 Herkules erobert Atlantis
Fantasy, It / F 1961. Mit
Ettore Manni FSK: 12/**101 Min.**

6.55 San Sebastian OO ⊠
Western, F / Mex / It 1968
Mit A. Quinn FSK: 12/**106 Min.**

8.50 Mein Leben ist der Rhythmus OO SW Musikdrama, USA 1958. Mit Elvis Presley, Carolyn Jones FSK: 16/**109 Min.**

10.50 Pancho Villa reitet OO ⊠
Western, USA 1968. Mit
Yul Brynner FSK: 16/**115 Min.**

12.55 Old Shatterhand Western, D / F / It / Jugoslawien 1964
Mit Lex Barker FSK: 12/**113 Min.**

14.55 Der Kampf um Troja ⊠
Abenteuer, It / F 1961. Mit
Steve Reeves, Edy Vessel, J. Mayniel FSK: 12/**101 Min.**

16.40 Der Agentenschreck
Komödie, USA 1955. Mit OO
Jerry Lewis – Eugene wird von Albträumen geplagt. Sein Freund Rick Todd verarbeitet die Gruselgeschichten zu Comics. FSK: 12/**104 Min.**

18.30 Bis zur bitteren Neige !
Krimidrama, Ö / D 1975
Mit Maurice Ronet, Suzy Kendall, Susanne Uhlen – Der frühere Filmstar Paul ist mit einer Millionärin verheiratet. Doch hinter dem Glamour tun sich Abgründe auf. FSK: 16/**100 Min.**

sky cinema FAMILY

6.05 Das große Abenteuer des kleinen Vampir OO DD51
Trick, F / Bel 20 FSK: 6/**79 Min.**

7.25 Scooby Doo 2 – Die Monster sind los Komödie, USA 04. Mit M. Lillard FSK: 6/**89 Min.**

9.00 Ich – Einfach unverbesserlich 2 OO Animation, USA 2013. Spr.: M. Hill **94 Min.**

10.40 Asterix und das Geheimnis des Zaubertranks OO DD51
Animation, F 2018. S.: Milan Peschel, Charly Hübner **83 Min.**

12.10 Asterix und die Wikinger
Zeichentrick, Dän / F OO DD51
06. S.: T. Schmitz FSK: 6/**68 Min.**

13.30 Asterix & Obelix – Im Auftrag Ihrer Majestät
Komödie, F / It / DD51
Span 12. Mit E. Baer **106 Min.**

15.20 Richie Rich OO Komödie, USA 1994. Mit M. Culkin, E. Herrmann FSK: 6/**90 Min.**

16.55 Dragonheart OO DD51 ⊠
Fantasy, USA 1996
Mit Dennis Quaid, Pete Postlethwaite FSK: 12/**98 Min.**

18.40 Ich – Einfach unverbesserlich 3 OO DD51
Animation, USA 2017 – Der ehemalige Bösewicht Gru und seine Frau Lucy machen Jagd auf den Superschurken Balthazar Bratt, der einen rosa Diamanten stehlen will. **87 Min.**

sky cinema HIGHLIGHTS

5.10 Rückkehr zum Planet der Affen OO ⊠ Sci-Fi, USA 70
Mit C. Heston FSK: 16/**91 Min.**

6.50 Flucht vom Planet der Affen OO ⊠ Sci-Fi, USA 71
Mit Kim Hunter FSK: 12/**93 Min.**

8.30 Eroberung vom Planet der Affen OO ⊠ Sci-Fi, USA 72
Mit R. McDowall FSK: 12/**85 Min.**

10.00 Die Schlacht um den Planet der Affen OO DD51 ⊠ Sci-Fi, USA 1973. Mit Roddy McDowall, C. Akins FSK: 12/**82 Min.**

11.30 Planet der Affen: New Kingdom OO DD51 ⊠
Sci-Fi, USA 24 FSK: 12/**140 Min.**

13.55 Planet der Affen: Prevolution OO ⊠ Sci-Fi, USA 2011. Mit J. Franco – Ein Schimpanse hetzt seine Artgenossen für die Freiheit seiner Rasse gegen die Menschen auf. FSK: 12/**105 Min.**

15.45 Planet der Affen – Revolution OO DD51 ⊠ Sci-Fi, USA 2014. Mit Andy Serkis, G. Oldman FSK: 12/**126 Min.**

17.55 Planet der Affen: Survival OO DD51 ⊠ Sci-Fi, USA 2017 – Unter dem klugen Schimpansen Caesar haben sich die Affen in die Wälder vor San Francisco zurückgezogen. Doch der skrupellose Colonel hat finstere Pläne. FSK: 12/**135 Min.**

20

SA

PRIMETIME

HORROR



20.15 Locked OO DD51 ⊠
NEU
USA / Kan 2025. Mit Anthony Hopkins, Ashley Cartwright – Als Eddie (Bill Skarsgård) in einen luxuriösen Geländewagen einbricht, tappt er in eine tödliche Falle, die ihm William gestellt hat, ein Mann, der an Selbstjustiz glaubt und der seine eigene Art von Gerechtigkeit ausübt. Ohne Fluchtmöglichkeit muss Eddie um sein Überleben kämpfen. FSK: 16/**92 Min.**

ACTIONKOMÖDIE

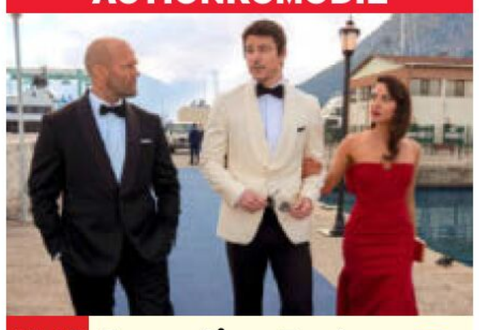

20.15 Operation Fortune
USA / China / OO DD51 ⊠
GB / Tür / Indon 2022. Mit Aubrey Plaza – Der Superspion Orson Fortune (Jason Statham, l.) muss wieder einmal die Welt retten: Eine Superwaffe bedroht die Menschheit. Um die Terroristen unschädlich zu machen, schmiedet Orson einen Plan, in dem der überkandidelte Hollywoodstar Danny Francesco (Josh Hartnett, M.) als Köder dienen soll. FSK: 16/**110 Min.**

ABENTEUER



20.15 In 80 Tagen um die Welt OO
USA 56. Mit Robert Newton, Shirley MacLaine – London 1872: Phileas Fogg (David Niven, r.) schließt eine unglaubliche Wette ab. Er will mit seinem Diener Passepartout (Cantinflas) in gerade mal 80 Tagen um die ganze Welt reisen. Eine abenteuerliche Tour mit vielen Hindernissen wartet auf die beiden. FSK: 6/**167 Min.**

KOMÖDIE

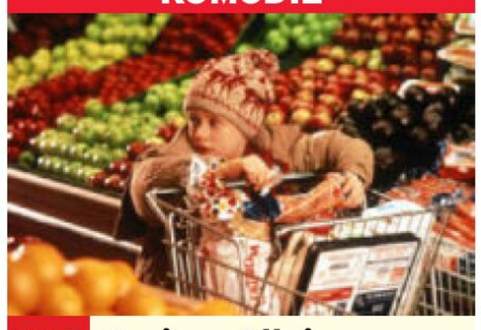

20.15 Kevin – Allein zu Haus OO DD51
USA 1990. Mit Daniel Stern, Joe Pesci – Familie McCallister fliegt nach Paris – und vergisst in der Hektik der Abreise ihren Jüngsten: Kevin (Macaulay Culkin). Die Ganoven Harry und Marv wollen die vermeintlich verwaiste Villa ausrauben. Doch sie haben die Rechnung ohne Kevin gemacht. FSK: 12/**95 Min.**

SCI-FI



20.15 Planet der Affen: New Kingdom OO DD51
USA 2024. Mit William H. Macy, Owen Teague – Jahrhunderte nach Caesars Herrschaft geht der junge Affe Noa auf die Suche nach seinem entführten Clan. Dabei stößt er auf ein Mädchen Nova (Freya Allan), welches anders als die anderen Menschen intelligent ist und sprechen kann. Sie ist wiederum auf der Suche nach einem Tresor, dessen Inhalt den Menschen helfen soll. FSK: 12/**140 Min.**

22

NACHTS

21.50 Planet der Affen: New Kingdom OO DD51
Sci-Fi, USA 2024. Mit Freya Allan, William H. Macy – Mehrere Jahrhunderte nach dem Ende von Caesars Reich setzt sich der Affe Noa unerschrocken in Bewegung, um seinen entführten Stamm zu befreien. FSK: 12/**140 Min.**

0.15 I.S.S. OO DD51 Sci-Fi, USA 2023. Mit Ariana DeBose, Chris Messina, John Gallagher Jr. FSK: 12/**92 Min.**

1.50 Dead Shot – Einsame Rache OO DD51 Actionthriller, GB / USA 2023. Mit Aml Ameen FSK: 16/**89 Min.**

3.20 Poker Face DD51 Thriller, USA / Aus 2022. Mit Russell Crowe FSK: 12/**91 Min.**

22.10 Cliffhanger – Nur die Starken überleben OO
Action, USA 1993. Mit Sylvester Stallone – Der Bergretter Gabe Walker nimmt in den Rocky Mountains den Kampf mit Gangstern auf. FSK: 16/**107 Min.**

0.05 From Dusk Till Dawn 3: The Hangman's Daughter OO DD51 Horror, USA 1999. Mit Marco Leonardi, Michael Parks, T. Morrison FSK: 18/**90 Min.**

1.45 Boss Level OO DD51 Action, USA 2021. Mit Frank Grillo, Naomi Watts FSK: 16/**97 Min.**

3.30 Peppermint – Angel of Vengeance OO DD51
Action, USA / HK / China 18
Mit John Ortiz FSK: 16/**98 Min.**

23.10 Königstiger vor El Alamein Kriegsfilm, It / F 1968. Mit George Hilton, Robert Hossein – Nordafrika, 1942. Der deutsche Feldmarschall Erwin Rommel verfolgt mit seinem Afrikakorps die britische 8. Armee. Es gelingt den Engländern, die Deutschen kurz vor El Alamein zu stoppen. FSK: 12/**86 Min.**

0.45 San Sebastian OO
Western, F / Mex / It 1968
Mit Anthony Quinn, Anjanette Comer FSK: 12/**106 Min.**

2.40 Der Irre vom Zombiehof
Thriller, D 1979. Mit Herb Andress FSK: 18/**81 Min.**

4.10 Orion 3000 – Raumfahrt des Grauens Sci-Fi, It 1966. Mit Giacomo Rossi-Stuart, O. Colli FSK: 12/**79 Min.**

21.55 Sherlock Holmes
Action, USA / D 09. Mit OO
Jude Law – Detektiv Sherlock Holmes und seinem Kompagnon Dr. Watson gelingt es, Lord Blackwood zur Strecke zu bringen. Kurz vor seiner Hinrichtung kündigt Blackwood an, er werde von den Toten auferstehen. FSK: 12/**123 Min.**

0.05 Sherlock Holmes: Spiel im Schatten OO DD51
Actionkomödie, USA 2011
Mit Jude Law FSK: 12/**122 Min.**

2.15 Breaking News in Yuba County OO DD51 Krimikomödie, GB / USA 21. Mit Allison Janney FSK: 16/**93 Min.**

3.55 Breaking Dawn – Biss zum Ende der Nacht, Teil 2 OO DD51 Fantasy, USA 2012 FSK: 12/**110 Min.**

22.40 Planet der Affen OO
Sci-Fi, USA 2001. Mit Mark Wahlberg, Helena Bonham Carter – 2029: Der Astronaut Davidson befindet sich auf einer Routinemission durchs All, als er in ein wurmlochähnliches Phänomen gerät. FSK: 12/**120 Min.**

0.45 Planet der Affen OO DD
Sci-Fi, USA 1968. Mit
Charlton Heston, Roddy McDowall FSK: 12/**107 Min.**

2.45 Rückkehr zum Planet der Affen OO DD51
Sci-Fi, USA 1970. Mit Charlton Heston FSK: 16/**91 Min.**

4.35 Flucht vom Planet der Affen OO DD51 ⊠ Sci-Fi, USA 1971 FSK: 12/**93 Min.**

genial gelungen geht so grausig OO Zweikanal DD Dolby Surround DD51 Dolby Digital SW schwarz-weiß UT Untertitel Bildbeschreibung für Sehbehinderte
OnDemand Verfügbar bei Sky On Demand oder in der Mediathek des jeweiligen Senders ⊠ Jugendschutz-Vorsperre

WARNER TV FILM HD

6.00 Bullitt Action, USA 68 – Der Cop Bullitt soll einen Kronzeugen schützen. Als der ermordet wird, hält Bullitt dessen Tod geheim, um den Täter zu finden. FSK: 16/**109 Min.**

7.55 Dune – Der Wüstenplanet Sci-Fi, USA 1983. Mit Kyle MacLachlan – Nachdem sein Vater getötet wurde, ist der intergalaktische Krieger Paul auf den Planeten Dune geflohen. FSK: 12/**125 Min.**

10.10 Man of Steel Fantasyaction, USA / Kan / GB 2013. Mit Henry Cavill FSK: 12/**137 Min.**

12.35 Königreich der Himmel (Director's Cut) Action, It / F / USA / GB / Span / D / Mar 05. Mit Eva Green, Orlando Bloom FSK: 16/**185 Min.**

15.45 Die Bücherdiebin Drama, USA / D 2013. Mit Sophie Nélisse – Ihre Leidenschaft für Bücher lässt die neunjährige Liesel das Grauen der Nazi-Zeit in Deutschland überstehen. FSK: 6/**126 Min.**

18.00 The Verdict – Die Wahrheit und nichts als die Wahrheit Thriller, USA 82 Mit Paul Newman – Ein Ex-Anwalt bekommt seine letzte Chance: die Familie einer im Koma liegenden Frau vertreten. FSK: 6/**124 Min.**

sky one

6.35 Magnum P.I. (1/12) Einer wird gewinnen

7.20 Navy CIS (12/22–24) Krimiserie, USA 2015. Die Rattenfänger / Verlorene Jungs / Kinder des Krieges

9.35 Blue Bloods – Crime Scene New York (14/11+12) Krimiserie, USA 2024. Doppelt bestraft / Englishman in New York

11.10 Chicago Fire (4/14+15) Serie. Ring frei / Fallstricke

12.40 The Rookie (1/11+12) Krimiserie. Redwood / Gebrochene Herzen

14.10 Magnum P.I. (1/1+2) Krimiserie. Alte Bekannte / Fang des Tages – Elitesoldat Magnum kehrt mit drei Kameraden aus Afghanistan in die USA zurück. Auf Hawaii beginnen sie als Privatdetektive ein neues Leben – bis die Vergangenheit sie einholt.

15.40 Navy CIS (12/22–24) Krimiserie, USA 2015. Die Rattenfänger / Verlorene Jungs / Kinder des Krieges

18.00 Chicago Fire (4/16+17) Serie. Schlammschlacht / Aus nächster Nähe

19.25 The Rookie (1/13) Krimiserie, USA 2018. Die Versuchung

sky atlantic

5.30 Barry (3/4+5)

6.30 Lovecraft Country (1/5+6) Fantasyserie, USA 20 Die Verwandlung / Kumiho

8.35 Jett (1/9) Miljan Bestic

9.30 Mare of Easttown START (1/1) 7-tlg. Serie, USA 2021 Miss Lady Hawk persönlich

10.35 Game of Thrones – Das Lied von Eis und Feuer START (3/1–4) 10-tlg. Serie, USA / GB 2013. Valar Dohaeris / Dunkle Schwingen, dunkle Worte / Der Weg der Züchtigung / Und jetzt ist seine Wache zu Ende

14.20 Game of Thrones – Das Lied von Eis und Feuer (3/5+6) Fantasyserie, USA / GB 2013. Vom Feuer geküsst / Der Aufstieg

16.15 Game of Thrones – Das Lied von Eis und Feuer (3/7+8) Der Bär und die Jungfrau Hehr / Die Zweitgeborenen

18.15 Game of Thrones – Das Lied von Eis und Feuer (3/9+10) Fantasyserie, USA / GB 2013. Der Regen von Castamaer / Mhysa – Robb und Catelyn Stark wollen die Verbindung der Häuser Frey und Tully feiern.

sky showcase

5.20 Farid – Magic Unplugged: Sports Edition Show, D 2020. Boris Becker (1/3)

5.45 House of the Dragon (1/3–6) Serie, USA 2022 Der Zweite seines Namens / Der König der Meerenge / Wir erleuchten den Weg / Die Prinzessin & die Königin

10.05 Quatsch Comedy Club Show, D 2022 (5/8)

10.35 Hubert und Staller (8/1–4) Krimiserie. Ein hochprozentiger Abgang / Mord an einer alten Eiche / Die Glücksbreze / Babyboom

14.10 Hubert und Staller (8/5+6) Serie, D 2019. Wolfratshauser Königsblau / Schönes Wochenende

15.50 Hubert und Staller (8/7–9) Krimiserie, D 2019 Ein kuscheliger Mord / Der Aussteiger / Die letzte Wurscht – Für den Chef einer Kuschel-Agentur hat es sich ausgekuschelt. Hubert und Girwidz stoßen auf viele Mordverdächtige.

18.30 Hubert und Staller (8/10+11) Krimiserie. Bulle Bulle / Wasser des Lebens – Ein Schuss, und ein Krimidarsteller fällt tot um – und steht nicht mehr auf. Die Pistole war eine echte!

sky krimi

5.30 Die Rosenheim-Cops (19/8) Krimiserie, D 2019

6.20 Letzte Spur Berlin (9/11+12) Krimiserie, D 2020 Blutsbande / Schuld

7.50 Morden im Norden START (10/1–4) 16-tlg. Krimiserie, D 2024. Der Trupp / Drei Schwestern / Merli / Letzte Lieder. Mit Sven Martinek

11.25 Morden im Norden (10/5–7) Serie. Vergiftet / Frauenabend / Alte Schuld – Uwe Trimborn bricht vor Bente Willemsens Tür zusammen. Er wurde vergiftet.

14.00 Morden im Norden (10/8–10) Serie. Ersatz familie / Unter der Gürtellinie / Die Tote an Deck

16.40 Morden im Norden (10/11+12) Krimiserie, D 2024. Keiner von uns / Verschwunden – Bevor die Journalistin Peggy ihren Informanten treffen kann, wird er von Leuten in Militärkleidung so schwer misshandelt, dass er stirbt.

18.25 Morden im Norden (10/13+14) Krimiserie, D 2024. Alles aus Liebe / Nichts zu verlieren – Ein Dieb beobachtet während eines Einbruchs, wie ein Mann seine Frau erschlägt.

MORGENS 14

THRILLER

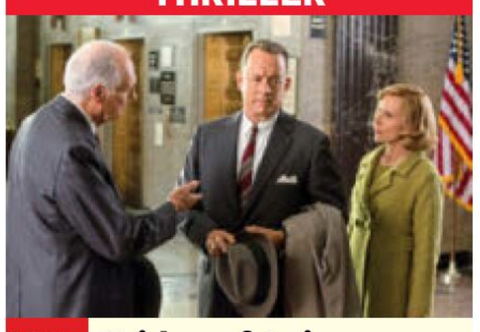

20.15 Bridge of Spies – Der Unterhändler

USA / D / Ind 2015. Mit Mark Rylance, Amy Ryan – Der amerikanische Anwalt James B. Donovan (Tom Hanks, M.) wird während des Kalten Krieges als Unterhändler nach Ost-Berlin geschickt. Er soll den sowjetischen Spion Rudolf Abel gegen den US-Piloten Francis Gary Powers austauschen. FSK: 12/**136 Min.**

22.35 Road to Perdition Gangsterfilm, USA 2002 Mit Tom Hanks, Paul Newman – Der Auftragskiller Michael fällt bei dem Gangsterboss Rooney in Ungnade, weil Michaels Sohn den Vater bei der „Arbeit" beobachtet hat. Nun ist das Gespann auf der Flucht durch das Land vor Rooneys Clan. FSK: 16/**112 Min.**

0.35 1917 Kriegsfilm, GB / USA 2019. Mit George MacKay, Dean-Charles Chapman, B. Cumberbatch FSK: 12/**115 Min.**

2.30 Der Tag an dem die Erde stillstand Sci-Fi, USA 08. Mit Keanu Reeves, Jaden Smith FSK: 12/**99 Min.**

4.10 8 Mile Musikdrama, USA / D 2002. Mit Eminem, Kim Basinger FSK: 12/**104 Min.**

DOKUSOAP

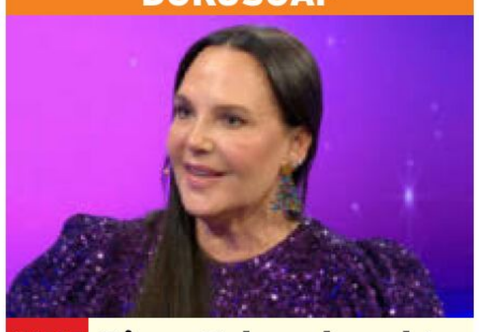

20.15 Diese Ochsenknechts feiern Weihnachten

D 2024 – Wie feiern die Ochsenknechts (o.: Natascha Ochsenknecht) Weihnachten? Das möchte Jochen Schropp herausfinden. Außerdem schauen Überraschungsgäste vorbei, und es gibt einen Ausblick auf Staffel 4 von „Diese Ochsenknechts".

21.25 Chicago Fire (4/18+19) Auf dem Kriegspfad / Große Erwartungen – Sylvie Brett wird Zeugin eines Mordes. Der Täter droht sie umzubringen, sollte sie ihn verraten. Mouchs Hochzeit mit Trudy steht bevor, doch dem Bräutigam kommen Zweifel.

22.55 Navy CIS (12/22–24) Krimiserie, USA 2015. Die Rattenfänger / Verlorene Jungs / Kinder des Krieges

1.05 Blue Bloods (14/9+10) Gewöhnliche Cops / Samstags-Blues

2.35 The Comeback (2/7+8) Serie, USA 14. Valerie trägt ein Mikro / Valerie und der große Triumph

4.00 Diese Ochsenknechts

4.10 Ballers (1/7–9)

5.30 Magnum P.I. (1/13)

FANTASYSERIE



20.15 Game of Thrones – Das Lied von Eis und Feuer (3/1)

USA / GB 13. Valar Dohaeris – Jenseits der Mauer trifft Jon Schnee (Kit Harington) auf den König der Wildlinge. Seine Brüder der Nachtwache fliehen. In Königsmund fordert Tyrion eine Belohnung. Daenerys beginnt ihre Reise nach Westeros.

21.10 Game of Thrones – Das Lied von Eis und Feuer (3/2+3) Serie, USA / GB 13. Dunkle Schwingen, dunkle Worte / Der Weg der Züchtigung – Arya und Gendry begegnen der Bruderschaft ohne Banner und werden prompt gefangengenommen.

23.05 Game of Thrones – Das Lied von Eis und Feuer (3/4+5) Serie, USA / GB 2013. Und jetzt ist seine Wache zu Ende / Vom Feuer geküsst

1.00 Game of Thrones – Das Lied von Eis und Feuer (3/6–10) Fantasyserie, USA / GB 13 Der Aufstieg / Der Bär und die Jungfrau Hehr / Die Zweitgeborenen / Der Regen von Castamaer / Mhysa. Bis 5.35 Uhr

KOMÖDIE



20.15 Alles Fifty Fifty

D 2024. Mit Valentin Thatenhorst, David Kross – Nach der Scheidung kümmern sich Andi (Moritz Bleibtreu) und Marion (Laura Tonke) gleichberechtigt um ihren elfjährigen Sohn. Sogar in den Urlaub fahren sie zusammen. Mit dem Kind beschäftigt, lernen sich die beiden ganz neu kennen. FSK: 6/**108 Min.**

22.05 Task (1/6) Krimiserie, USA 25. Out Beyond Ideas of Wrongdoing and Rightdoing, There Is a River – Toms Einheit rückt in den Wald vor, um Robbie zu stellen. Auch die Dark Hearts sind dem Flüchtigen auf den Fersen.

23.05 Nord bei Nordwest: Canasta TV-Krimi, D 2022 Mit Marleen Lohse **89 Min.**

0.40 Sin City Gigolo: A Murder in Las Vegas (1+2) Vom Star zum Täter / Heiler oder Mörder?

2.20 Farid – Magic Unplugged: Sports Edition Show. Nico Rosberg (1/5)

2.50 House of the Dragon (1/4–6) Serie. Der König der Meerenge / Wir erleuchten den Weg / Die Prinzessin und die Königin. Bis 5.55

KRIMISERIE



20.15 Ein Fall für zwei (35)

START D 2023. Sondengänger – Anwalt Benni will mithilfe von Privatdetektiv Leo (Wanja Mues) Johann Bugiels Unschuld zu beweisen. Dem wird der Tod seines Bruders, mit dem er in Streit geraten war, angelastet. Die beiden Hobby-Archäologen haben offenbar eine außergewöhnliche Entdeckung mit dem Metalldetektor gemacht.

21.15 Ein Fall für zwei (36) Krimiserie, D 2023. Am Ende des Regenbogens – Hat Fabian Eisermann Dennis Urban ermordet? Anwalt Hornberg soll dessen Unschuld beweisen.

22.20 Die Rosenheim-Cops (19/9–11) Krimiserie, D 2019. Der letzte Jour fixe / Eine geliebte Schwester / Hochzeit in Gefahr

0.45 Letzte Spur Berlin (9/13) Klassenkampf

1.25 Ein Fall für zwei (35+36) Krimiserie, D 2023

3.25 Das Boot 4 Reportage Die Handlung / Drehorte & Kulissen / Anna Schudt – „Bettina Gruber" / Pierre Kiwitt „Robert Schulz"

3.40 Die Rosenheim-Cops (18/22+23) Krimiserie

PRIMETIME 20 SA 22 NACHTS

Sky Cinema-Paket Altersempfehlungen: 3 ab 3 Jahren

! Letzte Ausstrahlung **Serieninfo:** Sendungs- o. Folgentitel (1/2) = 1. Staffel / 2. Folge **HD** auch in HDTV empfangbar, nicht in allen Kabelnetzen verfügbar

sky crime

MORGENS

5.10 Disappeared ▶ OO U. a.: The One That Got Away / Flight Risk
8.55 Disappeared ▶ OO ⊠ START 13-tlg. Dokureihe, USA 2018 (1–3) Edge of Fourteen / Last Words / Born This Way
11.20 Disappeared ▶ OO ⊠ U. a.: A Date With Danger / Troubled Waters

14

14.25 Disappeared ▶ OO ⊠ Reihe (8–10) Last Stop / In Broad Daylight / So Close to Home – Die dreizehnjährige Tabitha Tuders verschwindet auf dem Weg zu einer Bushaltestelle.
16.45 Disappeared ▶ OO ⊠ Dokureihe, USA 2018 (11–13) Breaking Away / Just Out Of Sight / Moment of Truth
19.05 Murder by Medic – Tödliche Behandlung Dokureihe, ▶ OO ⊠ GB 2025 (7+8) Jacob Hoysted / Alison Firth

20 15

DOKUREIHE



20.45 Der Killer-Kannibale: Jeffrey Dahmer ▶ OO ⊠ USA 2019 (3) Die Wohnung des Grauens – Ein Anruf seiner Mutter lässt Jeffrey Dahmers (gespielt von Eric Tiede, r.) Mordlust weiter eskalieren. Inzwischen bemerken seine Nachbarn Leichen-Geruch.

SA

NACHTS

21.30 Der Killer-Kannibale: Jeffrey Dahmer ▶ ⊠ Reihe. Pures Entsetzen und ein blutiges Ende
22.15 Teuflische Nachbarn ▶
0.00 Der Unglücksbringer: Das Leben und die Tode des Robert Durst ▶ OO Dolby Digital 5.1 Doku-Reihe, USA 2015 (1–5)

sky documentaries

6.35 Der XXL-Ostfriese ▶ U. a.: Hausbesuche und Hoftag / Reiterball und Stretchingkurs
9.55 Der XXL-Ostfriese ▶ U. a.: Hoftag in Filsum und auf nach Frankreich zum Pferdekauf
12.20 Der XXL-Ostfriese ▶ U. a.: Foto-Shooting und Prüfungsstress
14.00 Der XXL-Ostfriese ▶ Falken, Kamele und friesische Luft
14.45 Police Ten 7 ▶ OO (1–8) – Ordnungshüter werden in Christchurch auf ein Auto aufmerksam, das hüpfend über eine Kreuzung fährt. In Rotorua ruft ein gewaltbereiter Fitnessstudiobesucher die örtliche Polizei auf den Plan.
18.35 Die Könige von New York ▶ (1–3) Die Wiedergeburt einer Stadt / Nichts kann sie aufhalten / Der schöne Schein

DOKU

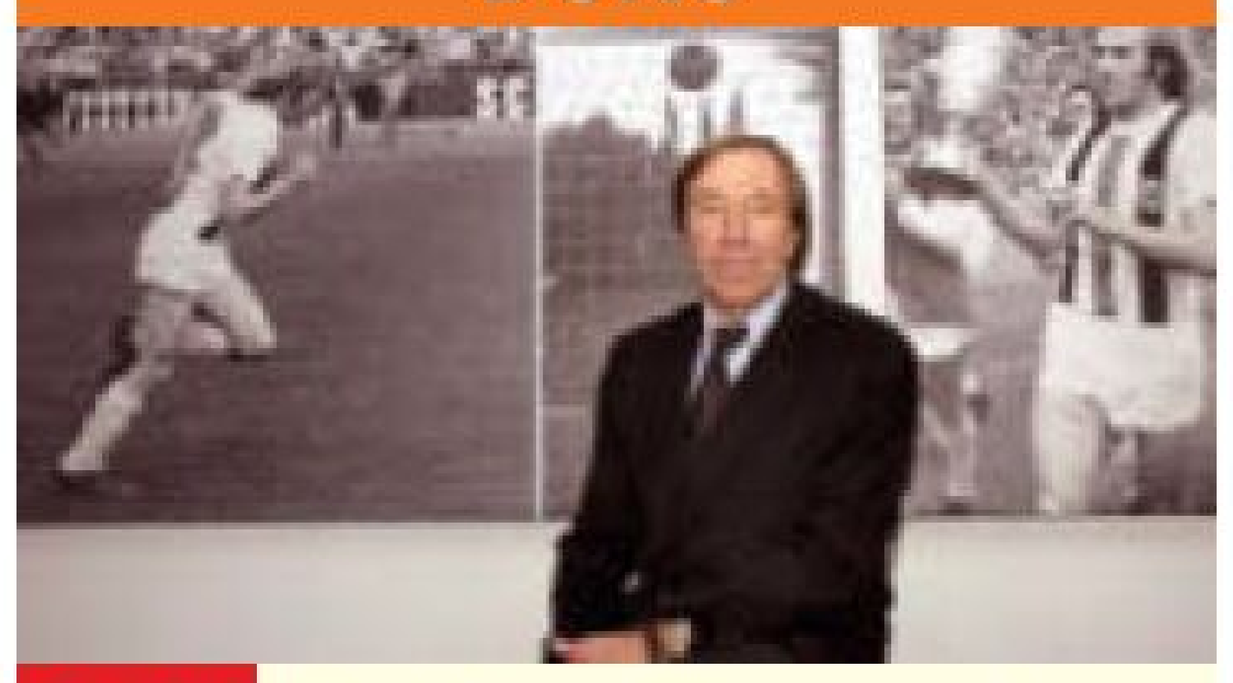

21.00 Mythos Borussia – Eine Legende wird 125 ▶ D 2025 – Im Interview blicken Günter Netzer (o.) und Lothar Matthäus auf die größten Erfolge von Bor. Mönchengladbach zurück.

21.50 Mythos Borussia – Eine Legende wird 125 ▶ Doku, D 2025
22.55 Meine Geschichte ▶ Talk. Das Leben von Ereleta Memeti
23.25 Meine Geschichte ▶ Talk, D 2024. U. a.: Das Leben von Younes Zarou / Das Leben von Peter Fischer
2.55 Welcome to Wrexham Reihe, USA 22 (16–18)

sky nature

7.55 Animal Park: Zoo-Geschichten aus Longleat ▶ OO Dokureihe, GB 2019 (1–4)
11.10 Animal Park: Zoo-Geschichten aus Longleat ▶ OO Dokureihe, GB 2019 (5–7)
13.35 Animal Park: Zoo-Geschichten aus Longleat ▶ Reihe (8)
14.25 Animal Park: Zoo-Geschichten aus Longleat ▶ OO (9)
15.15 Fletchers' Family Farm ▶ OO Dokusoap – Während Kelvin und Liz Schweine künstlich besamen, laufen die Vorbereitungen für das erste Hoffest.
16.55 Taronga Zoo Hautnah Dokureihe, Aus ▶ OO 2023 (2–4) Rettung der Koalas / Koala-Aufzucht / Abkühlung
19.20 Zoo und so – Tierisch wild: Best of ▶ OO (6) Schlechte Manieren

DOKUREIHE



20.15 Löwen: Das Gesetz des Rudels ▶ OO NEU Südafrika 2024 (4) Familiendynamik – Das Hochwasser geht zurück, Horden von Beutetieren kehren ans Chobe-Ufer zurück. Keeza (o.) flieht mit ihrem Jungen, Tom Tom und Caller kämpfen gegen Feinde.

21.10 Großkatzen 24/7 ▶ OO Dokureihe, GB 2024 (4) Die Ankunft der Büffel
22.05 Die großen Parks in Afrika ▶ (4) Unterer-Zambesi-Nationalpark
22.55 Snake Man – Der Schlangenfänger ▶ OO NEU Reihe, GB 2025 (5+6)
23.50 Sri Lanka ▶ OO (5+6)

NATIONAL GEOGRAPHIC HD

7.20 Piraten Dolby Surround Dokureihe
8.50 Hexen: Die Wahrheit hinter den Prozessen
10.20 UFOs über Europa Dolby Surround
11.55 Inside Melbourne Airport Dolby Surround Dokureihe
12.40 Amsterdam Central: Alltag am Mega-Bahnhof Dolby Surround Dokureihe
13.30 Europas Ingenieurskunst Dolby Surround Dokureihe
14.15 Schmugglern auf der Spur Dolby Surround Reihe, USA 2024. Meth-Mama / Koks an Bord! / Meth Hot Chili Peppers / Verrat in der Familie
17.15 Schmugglern auf der Spur Dolby Surround Dokureihe, USA 2025. Gras für Großbritannien / Waffen für die Karibik / Botox und Blaulicht
19.30 Guizhou – Chinas Provinz der Extreme Dolby Surround Doku, D 2023 – Ben Horton erkundet Wasserfälle, Höhlen, Brücken und Berge.

DOKUREIHE



20.15 Inside Melbourne Airport Dolby Surround Aus 2025. Überflieger – Am Flughafen (o.: Szene) planen die Mitarbeiter eine ungewöhnliche Modenschau. Wird der Ausflug auf den Laufsteg ein voller Erfolg oder doch eher ein Reinfall?

21.00 Amsterdam Central: Alltag am Mega-Bahnhof Dolby Surround Reihe, NL 2025 Die große Renovierung
21.45 Faszination Supercars McLaren Artura
22.30 Hubble: Blick ins Universum Dolby Surround Doku
23.20 Sally – Pionierin des Weltalls Dolby Surround
1.00 Die Wrack-Ermittler

NAT GEO WILD HD

8.10 Der unglaubliche Dr. Pol Dolby Surround Dokusoap U. a.: Frühlingsgefühle
10.20 Heartland Docs – Die Tierarzt-Familie Dolby Surround Wo die Ziege hinfällt / Mit Herz und Hof
11.50 Chinas wilde Königreiche Dolby Surround Reihe, USA 2020
12.35 Wildes Großbritannien Dolby Surround U. a.: Bergwelten
14.10 Wildes Großbritannien Dolby Surround Leben an der Küste / Stadt und Land
15.40 Wild, clever, tödlich! Täuschung / Überleben – Täuschungsmanöver sind im Tierreich gang und gäbe. Das Spektrum der Möglichkeiten reicht von perfekter Tarnung durch Mimikry und Mimese bis hin zu falschen Alarmrufen.
17.15 Der unglaublicheDr. Pol Dokusoap. Schwein gehabt! / Wundervolle Dr. Brenda / Puppy Love / Apocalypse Cow

DOKUSOAP



20.15 Der unglaubliche Dr. Pol Dolby Surround USA 2022. Gesund und Muh-nter / Katzenjammer – Dr. Pol pflückt einem Mastiff die Stacheln eines Stachelschweins aus der Nase, während Lisa (o.) kranken Ferkeln Antibiotika verabreicht.

21.45 Heartland Docs – Die Tierarzt-Familie Dolby Surround NEU Dokusoap, USA 2022
22.30 Gefährliche Begegnungen der tierischen Art Dolby Surround Reihe. U. a.: Großstadtdschungel
0.00 Launische Biester Dolby Surround Reihe. Kindererziehung
0.45 Der unglaubliche Dr. Pol Dolby Surround Dokusoap

THE HISTORY CHANNEL

5.35 Nordkorea – Die Macht der Kim-Dynastie Doku, F 2023
6.30 Ancient Aliens Reihe
8.00 Mysterium Bermudadreieck U. a.: Ein bedeutender Fund / Monsterwellen
12.35 The UnBelievabled Reihe. Seltsame Orte / Bizarre Todesfälle
14.05 The UnBelievable Dokureihe, USA 2024 Außergewöhnliche Körper / Ausgefallene Waffen. Mod.: Dan Aykroyd, Holly Frey
15.40 The UnBelievable Dokureihe, USA 2024 Kuriose Erfindungen / Übermenschliche Kräfte / Ungewöhnliche Rituale
18.00 The UnBelievable Dokureihe, USA 2024 Unmögliches überlebt / Sonderbare Experimente / Unter der Oberfläche

DOKUREIHE



20.15 To Kill a Dictator Kan 2024. Fidel Castro – Mit der Genehmigung von Präsident Eisenhower, eine Offensive zu starten, bildet die CIA Anti-Castro-Kämpfer aus, um den Diktator (o.) zu untergraben und schließlich zu stürzen.

21.15 To Kill a Dictator Reihe, Kan 2024. Adolf Hitler / Josef Stalin
23.15 Die Französische Revolution Dokureihe, F 2020. Nieder mit der Monarchie! / Freiheit, Gleichheit, Brüderlichkeit
1.05 The UnBelievable Dokureihe, USA 2024

BEATE UHSE TV HD

20.15 Car Babes ⊠ (1) Erotikserie. Pick Up
20.45 Milfs voll saftig ⊠ (4)
21.05 Meine heiße Trainerin Erotikserie, USA ▶ ⊠ (1) 2023. Home Workout
21.30 Come Again ⊠ TV-Erotik, Tschechien / NL 2024 FSK: 16/70 Min.
22.40 Der Trip ihres Lebens TV-Erotik, USA / ⊠ Span 2022 FSK: 18/90 Min.
0.10 Hard TV-Erotik, F 2024 Mit Alex Romero, Candie Luciani FSK: 18/65 Min.
1.15 The Bellboy ▶ TV-Erotik, Span / GB 2023. Mit Sylvan FSK: 16/75 Min.
2.30 Tension (1/1) Erotikserie. Lecken
2.50 Bucket List TV-Erotik, USA 2025 90 Min.
4.20 Friends & Family (3)
4.45 Santa holt die Rute raus Erotik, Tschechien / NL 23 FSK: 16/60 Min.

MOTORVISION+

14.45 FIM Sidecarcross WC
15.40 Motorradsport: FIM Superenduro WC OO
16.10 Australian Drag Racing Championship
16.55 All Wheel Drive Safari Challenge
17.25 EMX Quad European Championship
17.50 US Pro Pulling OO
18.15 Icelandic Formula Off-Road Hella (1)
18.40 Legends Cars National Championship OO
19.35 Monster Jam OO
20.00 Rallye: World Rally-Raid Championship OO
20.55 BTRDA Rallycross
21.45 Tour European Rally
22.15 Rallye: Africa Eco Race
22.45 Rallye: Britische Meisterschaft
23.35 Rallye: Belgische Meisterschaft OO
0.05 Rallycross: Deutsche Meisterschaft

CARTOON NETWORK

14.30 Teen Titans Go! ▶ 8
14.55 Die wunderbar schräge Welt von Gumball ▶ 6
15.20 Gumball 7 Animation
15.45 Tiny Toons Looniversity 6 Trickserie
16.15 Lana Longbeard 6
16.40 Teen Titans Go! 8 Trick
17.30 Die wunderbar schräge Welt von Gumball ▶ 6
17.55 Die Gumball-Chroniken 7 Trickserie
18.35 Lana Longbeard 6
19.05 Tiny Toons Looniversity ▶ 6 Trickserie
19.30 Teen Titans Go! ▶ 8
20.05 Die wunderbar schräge Welt von Gumball ▶ 6
20.30 Gumball 7 Animation
21.10 Teen Titans Go! 8
21.55 Die wunderbar schräge Welt von Gumball ▶ 6
22.20 Gumball 7 Animation
22.45 Adventure Time 8
23.30 Regular Show 8 Trick
0.20 Steven Universe 6

CARTOONITO

15.20 Bugs Bunnys Baumeister: Bauhelm-Zeit 5 START (1/1) 14-tlg. Trickserie, USA 2023
15.30 Batwheels ▶ 6 Trick
15.55 Die Tom und Jerry Show 6 Trickserie
16.45 Tom and Jerry Gokko 4
16.55 Mr. Bean ▶ 7 Trickserie
17.45 Tom und Jerry 6 Trick
17.55 Grizzy und die Lemminge ▶ 6 Animation
18.45 SuperThings: Rivalen von Kaboom – Kazoom-Power ▶ 5
19.00 Die Tom und Jerry Show ▶ 6 Trickserie
20.00 Mr. Bean 7 Trickserie
20.55 Grizzy und die Lemminge ▶ 6 Animation
21.50 Lamput 4 Trickserie
22.00 Batwheels ▶ 6 Trick
22.55 Bugs Bunnys Baumeister 5 Animation
23.50 Tom und Jerry 6
0.40 Ella im Weltall 5 Trick

NICK TOONS

5.00 Die Abenteuer der Teenage Mutant Ninja Turtles 9 UT Trickserie
5.20 SpongeBob 6 UT Trick
6.45 Kamp Koral: SpongeBobs Kinderjahre 6 UT
7.30 Bei den Louds 6 UT
8.15 Die Casagrandes 6 UT
9.30 Cosmo & Wanda 6 UT
10.40 Die Pinguine aus Madagascar 8 UT
11.30 Bei den Louds 6 UT
11.55 Bei den Louds 6 UT START 26-tlg. Trick, USA 2020
13.00 Die Pinguine aus Madagascar 8 UT
13.55 Cosmo & Wanda: Ein neuer Wunsch 6 UT
15.00 SpongeBob 6 UT Trick
16.35 Die Patrick Star Show 6 UT Trickserie
17.00 Bei den Louds 6 UT
17.50 Cosmo & Wanda: Ein neuer Wunsch 6 UT
18.35 Die Pinguine aus Madagascar 8 UT
19.25 SpongeBob 6 UT Trick
20.00 Die Patrick Star Show 6 UT Trickserie Die Scherzfabrik / Komiker-Patrick / Ideen-Notstand / Kein hoffnungsloser Fall
20.50 Bei den Louds 6 UT Trick, USA 2023
21.35 Die Abenteuer der Teenage Mutant Ninja Turtles 9 UT Trickserie
22.00 Die Patrick Star Show 6 UT Trickserie
22.25 SpongeBob 6 UT Trick
22.35 ALVINNN!!! und die Chipmunks 6 UT
23.20 Die Abenteuer der Teenage Mutant Ninja Turtles 9 UT Trickserie
0.05 Die verzwickten Zeitreisen von Sammy und Raj 8 UT Trickserie
0.30 Die Pinguine aus Madagascar 8 UT
0.50 Best & Bester 6 UT

genial · gelungen · geht so · grausig · OO Zweikanal · Dolby Surround · Dolby Digital 5.1 · SW schwarz-weiß · UT Untertitel · Bildbeschreibung für Sehbehinderte
▶ **OnDemand** Verfügbar bei Sky On Demand oder in der Mediathek des jeweiligen Senders · OmU Original mit Untertiteln · HD auch in HDTV empfangbar · ⊠ Jugendschutz-Vorsperre

UNIVERSAL TV HD

5.00 Dr. House (5/13)
5.45 Chicago P.D. (7/1–3) Krimiserie
8.00 Chicago P.D. (7/5–9) U. a.: Auf die harte Tour / Blutopfer
11.45 Hawaii Five-0 (4/2–4) Krimiserie Ray, Texas Ranger / Die Ringe der Medici / Bis dass der Tod ...
14.05 Hawaii Five-0 (4/5–7) Serie, USA 13 Spione / Der Zombie-Doktor / Drei Männer und ein Baby
16.25 Bones (6/15–17) Justitia und das Zünglein an der Waage / Sonderbare Methoden im Stromausfall / Soweit die Füße schwimmen – Der Scharfschütze Broadsky hat wieder zugeschlagen.
18.40 Bones (6/18+19) Die fabelhafte Welt des Verbrechens / Ihr Auftritt, Walter Sherman!

KRIMISERIE



20.15 Bones (6/20+21) USA 2011. Pinocchios letztes Abenteuer / Das schweigende Lämmchen – Die sterblichen Überreste eines Werbetexters werden in einem Blumenkübel gefunden. Die Spur führt zu seiner Therapiegruppe, die Booth (David Boreanaz) und Brennan (Emily Deschanel) besuchen.
21.45 Bones (6/22+23) Duell zum Gesang der Unglücksvögel / Vom Vergehen und Werden
23.15 Bones (7/1) Serie Letzte Erinnerungen in einem flachen Grab
0.00 Chicago Med (1/1–4)

WARNER TV COMEDY HD

5.15 Two and a Half Men (6/5–8) Comedyserie
6.50 Die Nanny (1/21+22)
7.45 Die Nanny (2/1–8) Comedyserie, USA 1994
11.20 Friends (3/5–8) Comedyserie, USA 1996
13.05 The Big Bang Theory (3/18+19) Comedyserie Die dunkle Seite des Mondes / Das L-Wort
13.55 The Big Bang Theory (3/20–23) Serie
15.30 The Big Bang Theory (4/1+2) Comedyserie
16.15 Young Sheldon (6/7–10) Serie. U. a.: Eine harte Nuss und ein Aktenvermerk / Drei Juristen und viele sündige Filme
17.45 Two and a Half Men (11/13–18) Comedyserie, USA 2014. U. a.: Tot, tot, Koma, Florida / Ein ganzer Kerl / Der Resteverwerter der Liebe / Wie man Alan Harper los wird

KOMÖDIE

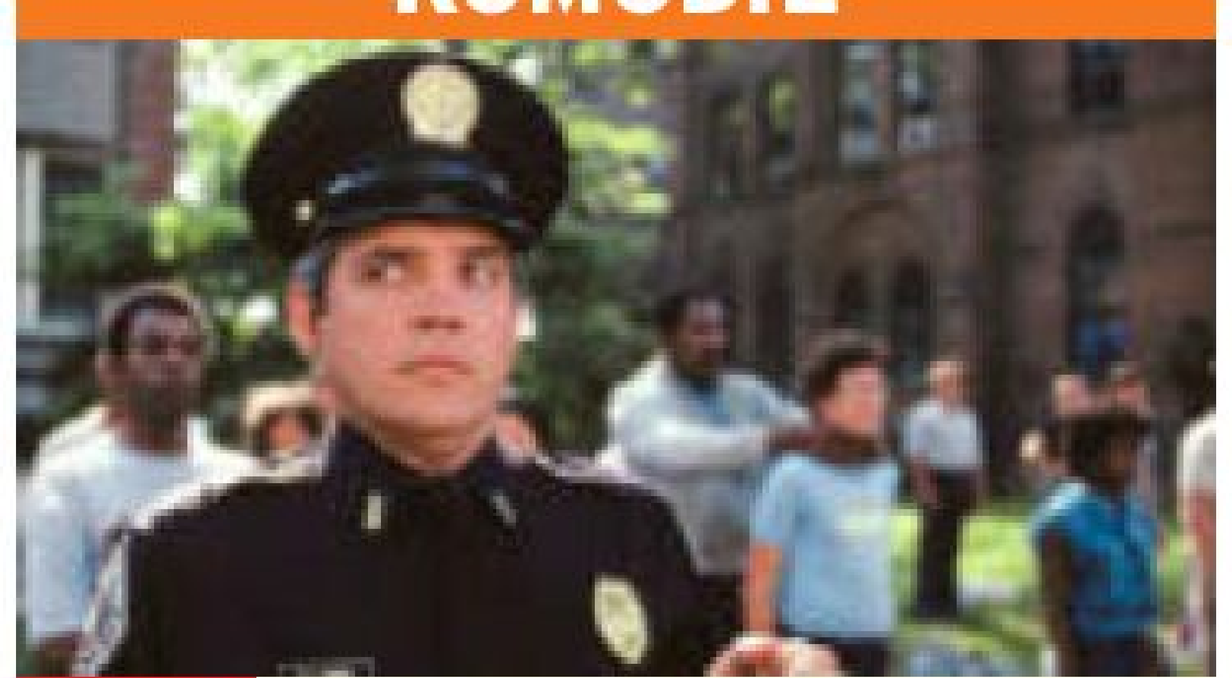

20.15 Police Academy – Dümmer als die Polizei erlaubt USA 1984 – Ein neues Gesetz hebt die Zulassungskriterien für die Polizeischule auf. Mahoney, Jones und andere skurrile Bewerber treiben Harris (G. W. Bailey) zur Verzweiflung. FSK: 12/90 Min.
21.50 The Big Bang Theory (3/1–5) Serie, USA 09 U. a.: Der Nordpol-Plan / Die Grillenwette
23.50 Police Academy – Dümmer als die Polizei erlaubt Komödie, USA 1984 FSK: 12/90 Min.
1.20 Two and a Half Men (6/9–13) Comedyserie

WARNER TV SERIE HD

5.10 Daktari (3/8+17) Serie
7.00 Daktari (2/15) Serie
7.50 Daktari (3/1–4) 27-tlg. START Serie, USA 1967 U. a.: Judy, die Astronauten-Schimpansin
11.25 Fringe – Grenzfälle des FBI (1/10–12) Mysteryserie. Durch die Wand / Das Schnupfenvirus / Hirnfresser
14.00 Fringe (1/13–15) Mysteryserie, USA / Kan 2009. Conrad / Das Manifest / Ohne Worte Mit Joshua Jackson
16.40 Fringe (1/16+17) Mysteryserie, USA 2009. Entfesselt / Albträume. Mit Anna Torv
18.25 Fringe (1/18+20) Mysteryserie. Nachtschatten / Der andere Weg – In der Bostoner Clubszene tauchen immer mehr verstümmelte Leichen mit abgeflossener Rückenmarksflüssigkeit auf.

SCI-FI

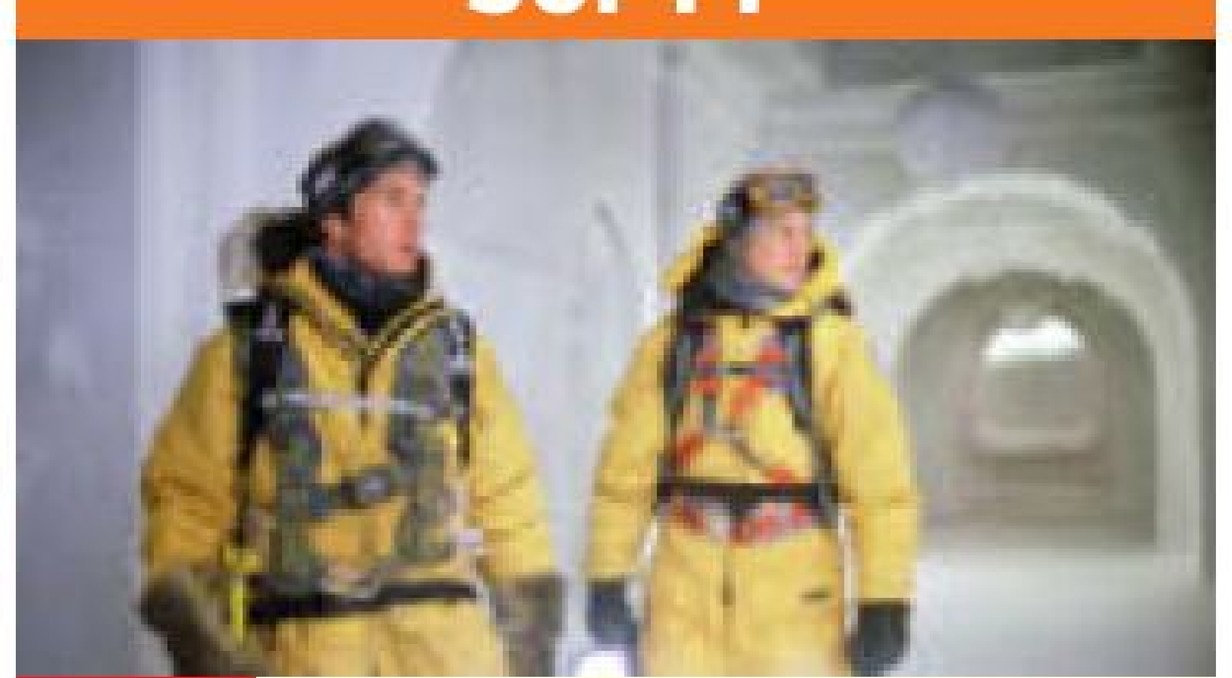

20.15 The Day After Tomorrow USA 2004. Mit Sela Ward – Nach einem plötzlichen Temperatursturz versucht der Klimaforscher Jack Hall (Dennis Quaid, l.), seinen Sohn aus dem vereisten New York zu retten. FSK: 12/119 Min.
22.10 Falling Skies (4/11+12) Sci-Fi-Serie Himmelfahrtskommando / Mitten ins Herz
23.40 Falling Skies (5/1+2) START Sci-Fi-Serie, USA / Kan 2015. Der Krieger in dir / Ausgehungert
1.10 The Day After Tomorrow Sci-Fi, USA 04. Mit D. Quaid FSK: 12/119 Min.

13TH STREET HD

5.35 Culpa (1/3) Krimiserie
6.05 Law & Order: Organized Crime (2/5–8) Serie, USA 2021
9.00 Law & Order: Special Victims Unit (23/9) Serie, USA 2021
9.45 Law & Order: Organized Crime (2/9–14) Serie. U. a.: Die Tote danach / Nemesis
14.15 Law & Order: Organized Crime (2/15–17) Serie, USA 2021. Die Umstrukturierung / Loyalität / Höhere Gewalten
16.30 Law & Order: Organized Crime (2/18–20) Serie, USA 21. Eine Fülle argwöhnischer Vorstellungen / Was ist Wahrheit? / Den Kopf hinhalten
18.45 Law & Order: Organized Crime (2/21+22) Serie, USA 21 Belladonna / Wer ist Freund, wer ist Feind?

KRIMISERIE

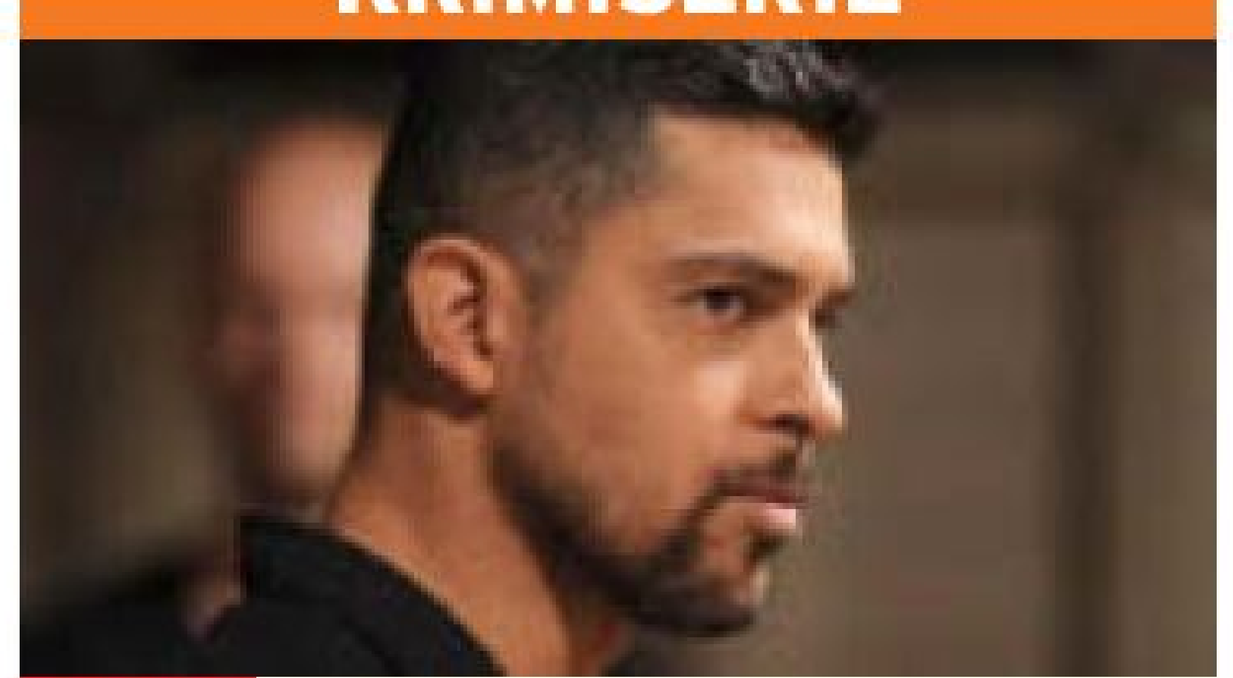

20.15 Navy CIS START (22/1+2) 20-tlg. USA 24 Das leere Nest / Geheimnisse – Beim riskanten Undercover-Einsatz innerhalb eines Drogenkartells fliegt Torres' (Wilmer Valderrama) Tarnung auf. Die Mission wird plötzlich lebensgefährlich.
21.45 Navy CIS (22/3–5) Serie, USA 24. Immer Ärger mit Hal / Mit Stöcken und Steinen / Zurück in die Siebziger
0.05 Criminal Minds (11/9–15) Serie, USA 15. U. a.: Libertad / Für immer jung / Miss 45 / Die Wand der Schande / Die einzige Frau

SYFY HD

5.05 Akte X (7/18)
5.50 La Brea (1/1)
6.35 Stargate Atlantis (3/6–9) U. a.: Atlantis ruft / Ein ungewöhnlicher Verbündeter
9.40 Stargate Atlantis (3/10–15) Die Rückkehr (1+2) / Die Warnung / Kolyas Ende / Rodney's Tao / Das Spiel
14.20 Stargate Atlantis (3/16–20) Sci-Fi-Serie, Kan / USA 2007. Die Arche / Ein freier Tag / Untergetaucht / Rache / Der Angriff
18.10 SYFY Inside Dokureihe, USA 2019 (7) Destination Star Trek
18.25 Arachnophobia – Acht Beine, zwei Fänge und ... Horror, USA 1990. Mit Jeff Daniels – Eine gefährliche Spinnenkreuzung tötet die Bewohner einer Kleinstadt. FSK: 16/98 Min.

ACTION

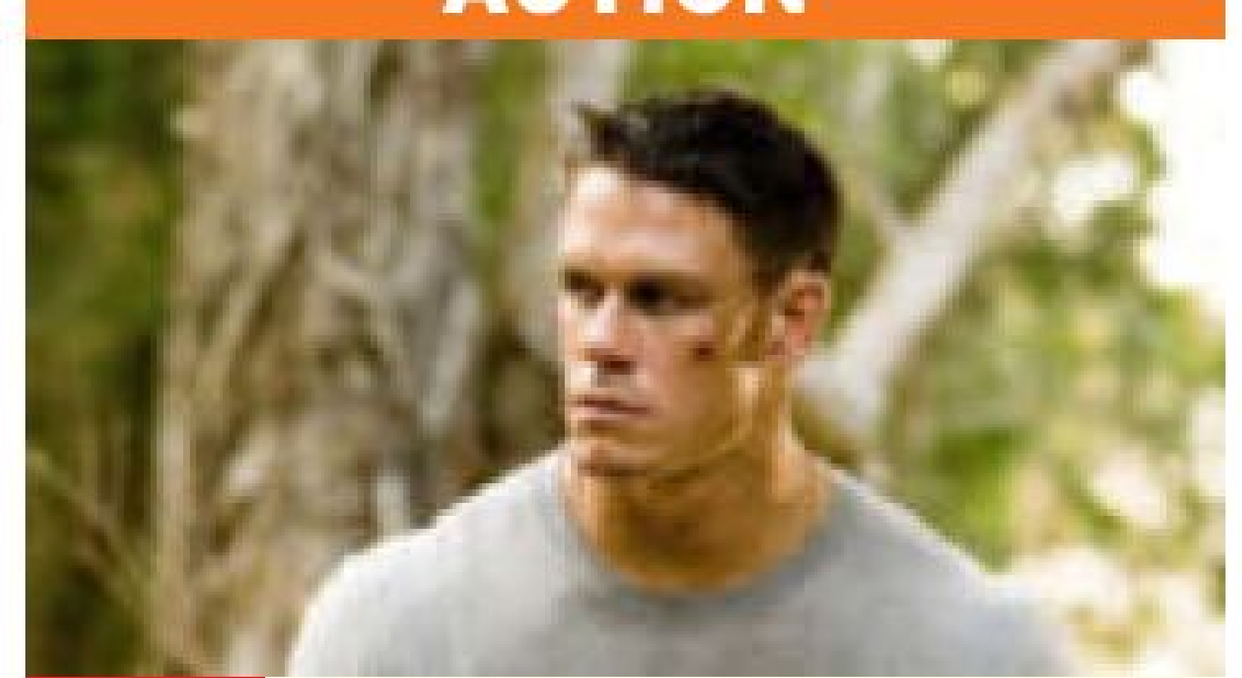

20.15 The Marine USA 2006. Mit Robert Patrick – Der US-Soldat John Triton (John Cena) versucht, sich nach seiner Rückkehr aus dem Irak in seinem alten Leben zurechtzufinden. An einer Tankstelle werden er und seine Frau Zeugen einer Schießerei. FSK: 16/80 Min.
21.45 Sci Xpert Reihe. Paralleluniversum / Mond existiert nicht mehr
22.00 Akte X (6/21+22) Sporen / Artefakte
23.35 Akte X (7/1–4) Serie. Böse Zeichen / Tausend Stimmen / Hunger / Millennium
2.35 Akte X (7/5–8)

PRIME

Prime ist der neue lineare TV-Sender von Prime Video. Mitglieder finden ihn im Live-TV-Bereich ihrer Prime Video-App.

10.05 Der Herr der Ringe: Die Ringe der Macht UT (1/7+8) Fantasyserie
12.35 Das zweitbeste Krankenhaus der Galaxie UT (1/4+5) Trickserie
13.30 Secret Level UT (1/10) Animationsserie, USA 2024. Mega Man: Start
13.50 Die Tribute von Panem: The Ballad of Songbirds and Snakes Sci-Fi, USA / Kan 23 UT Mit Tom Blyth, Rachel Zegler FSK: 12/165 Min.
16.35 Bingo Hell UT Horror, USA 2021. Mit L. Scott Caldwell, Adriana Barraza, Richard Brake FSK: 16/90 Min.
18.05 Goliath UT (1/7+8) Dramaserie, USA 2016 Schöne und das Biest / Im Namen des Volkes

ACTIONKOMÖDIE



20.15 Ein Jackpot zum Sterben UT USA 2024. Mit John Cena, Simu Liu – Katie (Awkwafina, r.) hat in einer Lotterie mehrere Milliarden Dollar gewonnen. Der Haken: Wer sie vor Sonnenuntergang findet und tötet, darf den Jackpot von ihr übernehmen. FSK: 16/106 Min.
22.05 Krieg der Bestatter UT Drama, USA 2023. Mit Jamie Foxx, Tommy Lee Jones FSK: 12/130 Min.
0.16 Das geheimnisvolle Kochbuch UT (1/9–13) Fantasyserie, USA 2016
2.45 Das geheimnisvolle Kochbuch UT (2/1–3)

MORGENS 14 20 15 SA NACHTS

sky replay

5.35 The Night Of – Die Wahrheit einer Nacht (1/2–5) Krimiserie, USA 2016. Ein raffiniertes Biest / Herz in der Finsternis / Die Kunst des Krieges / Bewährungsprobe
9.40 The Night Of – Die Wahrheit einer Nacht (1/6–8) Krimiserie, USA 16. Wunderheiler / Das vierte Messer / Der Ruf der Wildnis
13.10 Succession START (1/1–4) 10-tlg. Dramaserie, USA 2018. Der achtzigste Geburtstag / Konkurrenzkampf / Die Strategie der tausend Rettungsboote / Wohltätigkeitsball
17.15 Succession (1/5–7) Thanksgiving / Auf wessen Seite stehst Du? / Familientherapie
20.15 Succession (1/8) Dramaserie, USA 2018. Prague. Mit Hiam Abbass – Tom feiert seinen Junggesellenabschied, und Logan beauftragt Greg damit, während der Party Kendall zu überwachen. Shiv und Gil werden bei einem TV-Interview in eine Falle gelockt.
21.10 Succession (1/9+10) Dramaserie, USA 2018. Affären / Feindliche Übernahme
23.20 Succession START (2/1–3) 5-tlg. Dramaserie, USA 2019. The Summer Palace / Vaulter / Wildschweine
2.20 Succession (2/4–6) Dramaserie, USA 2019. Panikraum / Deal nach Plan / Argestes. Mit Brian Cox

AXN WHITE HD

5.25 Die Medici – Herrscher von Florenz (3/3+4) Serie. In der Höhle des Löwen / Ferrara
7.15 Kaminfeuer 30
8.00 Professor T (4/6) Krimiserie, GB / D / Bel 2024. Das Krieger-Gen
8.50 Pan Am (1–3) 14-tlg. START Dramaserie, USA 11. Der Jungfernflug / Paris / Ich bin ein Berliner
10.55 Grand Hotel (2/22–26) Serie, Span 2013. Das neunte Messer / Überführt / Die letzte gute Tat / Geburt eines Helden / Aufstieg und Fall
14.45 Sanditon (1/1–5) Dramaserie, GB 2020 Mit Rose Williams
18.45 Lucky Christmas TV-Familienfilm, Kan / USA 2011. Mit Jason Gray-Stanford, Elizabeth Berkley 84 Min.
20.15 Call the Midwife – Ruf des Lebens Special, GB 2021. Weihnachtstrubel (1+2). Mit Jenny Agutter – Lucille und Cyril freuen sich auf ihre Hochzeit. Derweil steht den Nonnen und Hebammen ein lebhaftes Weihnachtsfest bevor.
21.45 Call the Midwife – Ruf des Lebens START (11/1–3) 8-tlg. Serie, GB 2022 Süße Früchte / Nicht nur Blumen sind vergänglich / Ein Lied fürs Leben – Abbrucharbeiten enthüllen ein lange gehütetes Geheimnis.
0.30 Call the Midwife – Ruf des Lebens (11/4–8) Dramaserie. U. a.: Seelenfrieden / Gewonnen und verloren / Die Botschaft des Raben / Was birgt die Zukunft?

AXN BLACK HD

5.20 Unforgettable (2/4) Krimiserie, USA 2013
6.05 The Blacklist (8/9–17) Actionserie, USA 2020 U. a.: Der Cyranoid (Nr. 35) / Dr. Laken Perillos (Nr. 70) / Captain Kidd (Nr. 96) / Rakitin (Nr. 28) / Anne / Der Feind meines Feindes ist mein Freund
12.30 Gomorrha (4/6–10) Serie. Die schlechteste Mutter der Welt / Verlorene Brüder / Das Hochzeitsgeschenk / Tote reden nicht / Sand und Zement
16.10 Yellowstone (4/4–8) Westernserie, USA 2021. Siegen oder Lernen / Unter einer roten Decke / Ich will wie er sein / Halte die Wölfe nah bei dir / Keine Gnade für den Feigling
20.15 Barons (1/1+2) 8-tlg. START Dramaserie, Aus 2022 Ärger im Paradies / Der Surfwettbewerb. Mit Ben O'Toole, Rasmus King, Hunter Page-Lochard – Trotter macht seiner Freundin Tracy einen Heiratsantrag. Weil ihr Vater die Heirat ablehnt, fehlt das Geld für eine große Hochzeitsparty.
22.10 Barons (1/3+4) Dramaserie, Aus 22. Gefährliche Ware / Viva Mexico
0.00 Barons (1/5–8) Dramaserie. Große Träume / Zwischenfall auf Bali / Zu viele Geheimnisse / Zahltag der Angst
3.45 The Blacklist (8/18+19) Actionserie, USA 2021 Der Wandelbare (Nr. 36) / Balthazar „Bino" Baker (Nr. 129)

Sky Cinema-Paket ! Letzte Ausstrahlung
Altersempfehlungen: 3 ab 3 Jahren **Serieninfo:** Sendungs- o. Folgentitel (1/2) = 1. Staffel / 2. Folge Aktuelle Programminfos und -änderungen auf **www.tvdigital.de**

CRIME+ INVESTIGATION

MORGENS

7.10 Secrets of the Hells Angels – Ein Leben für den Club Dokureihe
8.00 Expert Witness Reihe
8.35 Deadly Women – Wenn Frauen zu Mörderinnen werden
11.55 Der letzte Klick Ingrid
12.25 Interview mit einem Mörder Brian Steven Smith / Yaser Said
14.05 Interview mit einem Mörder Dokureihe, USA 2024. Denali Brehmer / Bo Pete Jeffrey
15.45 Expert Witness – Forensiker auf Spurensuche Dokureihe, GB 2021 Beweise im Boden
16.20 Der Prozess gegen Michael Jackson Dokureihe, USA 2022 Teil 1 / Teil 2
19.20 Bloodline Detectives – Die DNA der Täter Dokureihe, Irl / GB / USA 2024. Der Schrecken von Garden Grove

DOKUREIHE



20.15 Secrets of the Hells Angels – Ein Leben für den Club
USA 2024. Das Drogenimperium – Dealer Pat Matter (o.) schaffte es, bis zum Präsidenten der Hells Angels in Minnesota aufzusteigen. Dort baute er ein Drogenimperium auf.

NACHTS

21.05 Court Cam – Auf der Anklagebank Dokureihe. Zachary Wester
21.55 Deadly Women – Wenn Frauen zu Mörderinnen werden Dokureihe. Fatale Liebe / Keine Gnade
23.35 Der letzte Klick Ingrid
0.05 Interview mit einem Mörder Dokusoap

ROMANCE TV

9.15 Inga Lindström: Die Süße des Lebens TV-Komödie, D 2023. Mit Hanna Mall FSK: 6/89 Min.
10.50 Ein Sommer in Schottland TV-Liebeskomödie, D 2012. Mit Marion Kracht, S. Hehn 90 Min.
12.25 Lena Lorenz: Fels in der Brandung TV-Drama, D / Ö 23 FSK: 12/89 Min.
14.00 Das Traumschiff: Antigua TV-Reiseepisoden, D 2019. Mit F. Silbereisen FSK: 6/89 Min.
15.30 Reiterhof Wildenstein: Der Junge und das Pferd TV-Familienfilm, D 2020. Mit Klara Deutschmann 88 Min.
17.05 R. Pilcher: Das Geheimnis der weißen Taube TV-Drama, D 2012. Mit Ivonne Schönherr FSK: 12/89 Min.
18.40 Ein vorbildliches Ehepaar TV-Komödie, D 2012. Mit Uwe Ochsenknecht FSK: 6/90 Min.

TV-KOMÖDIE



20.15 Geheimkommando Familie
D 2022. Mit Lisa Hagmeister, Halima Ilter – Frisch pensioniert hat der Marineoffizier Klaus Gremme (Alexander Held, l.) plötzlich Zeit und will wieder Kontakt zu seinem Sohn Thomas (Nico Rogner) suchen. 89 Min.

21.45 Schneewittchen am See TV-Komödie, D 2020. Mit Maria Ehrich, Andrea Sawatzki 88 Min.
23.20 Venus im vierten Haus TV-Komödie, D 18 Mit M. Roll FSK: 6/89 Min.
0.50 Verliebt in Valerie TV-Liebeskomödie, D 19. Mit M. Tander 90 Min.

HEIMAT KANAL

6.25 Der Bergdoktor (14/4)
7.10 Die Bergretter (13/8)
8.00 Der Landarzt (5/8–12)
12.00 Kleine Sünden (1/1) START 14-tlg. Comedyserie, D 2018. Ich halte meinen Mann nicht mehr aus
12.05 Peter Steiners Theaterstadl Komödie, D 1993. Das Prämienschwein 95 Min.
13.45 Der Schinderhannes Abenteuer, D 1958. Mit C. Jürgens FSK: 12/114 Min.
15.40 Klettermaxe SW Krimikomödie, D 1952. Mit Liselotte Pulver, Albert Lieven – Corry begeistert sich für einen maskierten Fassadenkletterer, der als „Klettermaxe" Schlagzeilen macht. FSK: 12/82 Min.
17.10 Die lustigen Vier von der Tankstelle Komödie, D / Ö 72 FSK: 6/89 Min.
18.40 Diese Drombuschs (5/1) Serie, D 1992 Verlorene Zärtlichkeit

KRIMIKOMÖDIE



20.15 Peter Voss, der Millionendieb
D 1958. Mit Walter Giller – Der schlitzohrige Schriftsteller Peter Voss (O. W. Fischer, l.) fingiert einen Bankraub und hat schon bald die Polizei sowie echte Gauner am Hacken. FSK: 12/106 Min.

22.05 Tafelspitz Komödie, D / Ö 1993. Mit Christiane Hörbiger 95 Min.
23.40 Muss man sich gleich scheiden lassen? SW Komödie, D 1953. Mit H. Krüger FSK: 16/90 Min.
1.15 Die drei Scheinheiligen Komödie, D 1964 Mit Willy Millowitsch, Walter Groß FSK: 6/92 Min.

DISCOVERY CHANNEL HD

5.20 Alien Encounters: Auf der Suche nach der Wahrheit Dokureihe
6.05 Technikwelten
6.30 Alaskan Bush People
10.15 Das Universum Reportagereihe, USA 20
12.35 Der Alles-Esser – So schmeckt Amerika New Orleans / Minneapolis und St. Paul
14.10 Der Alles-Esser – So schmeckt Amerika Dokureihe. Seattle
14.55 Die größten Konstruktionsfehler der Welt Reihe – Justin Cunningham präsentiert die peinlichsten Konstruktionspannen.
17.15 Undercover Billionaire Dokusoap, USA 2021. Schon wieder pleite / Das Ende ist erst der Anfang – Der Countdon läuft: Den „Undercover Billionaires" bleiben 24 Stunden. Dann wird abgerechnet.

DOKUSOAP



20.15 Naked Survival Brasilien
Bra 22. Am Rande der Erschöpfung – Tito (r.) und Kamilla haben ihr Lager verlassen und sind auf dem Weg zu einem See. Auf dem Fußmarsch geraten die beiden aneinander.

21.10 Naked Survival Solo Dokusoap. Max Djenohan: Südafrika
21.55 Great White Danger Zone Doku, USA 2023
22.45 Sharktopia – Geheimnisse der Raja Ampat
23.30 Street Outlaws Dokureihe. Brand New Car / Under My Thumb
1.05 Naked Survival Brasilien Dokusoap

RTL CRIME HD

5.45 Das Böse im Blick
7.25 Renegade (3/19–22)
10.30 Renegade (4/1) Actionserie, USA 1995. Küsse, Koks und harte Kugeln
11.15 Alarm für Cobra 11 START (22/1–4) 13-tlg. Actionserie, D 17. FKK-Alarm für Semir / Atemlose Liebe / Summer & Sharky / Gefangen
14.35 Alarm für Cobra 11 (22/5) Actionserie, D 17. Der Königsmörder
15.25 CSI:NY (3/19–22) Serie Tod auf dem Schafott / Der Todespakt / Blutige Handschrift / Gefallener Engel
18.45 CSI: Miami (8/24) Serie. Agonie – Ein Killer schickt Horatio und seinem Team Briefe mit Puzzleteilen, mit denen er seine Morde ankündigt.
19.30 CSI: Miami (9/1) START 22-tlg. Krimiserie, USA 2010. Gefallen

KRIMISERIE



20.15 CSI: Miami (9/2)
USA 2010. Champagnertränen – In einem angesagten Club Miamis wird Kristen, ein „Bottle-Girl", tot im Pool gefunden. Horatio (David Caruso) verdächtigt den Football-Nachwuchsstar Brady, der neben der Toten aufgewacht und geflüchtet war.

20.55 Leverage (3/8–10) Krimiserie, USA 2010 Vollgas / Im Namen des Vaters / Unter Tage
23.20 CSI: Miami (8/24) Krimiserie. Agonie
0.00 CSI: Miami (9/1+2)
1.25 CSI: Den Tätern auf der Spur (3/5–9)

RTL LIVING

8.20 Einsatz in vier Wänden
9.10 Das perfekte Dinner
10.05 Unser Traum vom Schloss: DIY Dokusoap
10.50 Die außergewöhnlichsten Hotels der Welt Dokureihe, GB 23
11.45 Grand Designs Schweden: Der Weg zum Traumhaus
12.35 Jamies 15 Min. Küche
13.05 Cook clever mit Jamie
14.45 Jamie Oliver: Kreative Weihnachtsrezepte Leckere Geschenke und flexible Rezepte
15.35 Jamie Oliver: Jahreszeiten – Weihnachtliche Schlemmereien Weihnachtliche Köstlichkeiten (1+2)
17.15 Shopping Queen Reihe
18.05 Zwischen Tüll und Tränen Dokusoap
18.55 Jamies 15 Min. Küche Entensalat und Spaghetti nach Jägerart
19.20 Jamie unterwegs Reihe. In Marrakesch

DOKUSOAP



20.15 Goodbye Deutschland!
D 2018. Eröffnung der Fanateria – Jens Büchner eröffnet sein Fancafé. Nur 200 Meter entfernt von der Boutique seiner Ex Jenny (l.). Und das ausgerechnet am selben Tag, an dem die Auswanderin ihre Saison-Eröffnung geplant hat.

21.55 Goodbye Deutschland! Dokusoap. Jahre Ehe, 10 Jahre auf der Insel und schwanger
22.45 Chefkoch TV Cornelia, Lena, Pepe & Jacob
23.30 Zwischen Tüll und Tränen Dokusoap
0.20 Goodbye Deutschland!

SA

RTL PASSION

6.00 Alles was zählt (1929–1933) Serie
8.05 Berlin Models – Unser Leben, unser Traum (12–16) Unterdrückte Gefühle / WG-Leben / Durchhänger / Testshooting / Rangeleien
10.20 GZSZ (4662–4666) Gerner schwört Rache / Pia gesteht John ihre Liebe / Patrick verzweifelt aus Angst / John gesteht seine Gefühle – Zu spät? / John setzt alles daran, Pia zurückzuerobern
12.50 Unter uns (4663–4667) Serie. Easy ist schwer getroffen / Die Nebenwirkungen / Kiras gute Tat / Heike will sich versöhnen / Micki bricht zusammen!
15.10 Alles was zählt (1929–1933) Serie
17.30 Berlin Models – Unser Leben, unser Traum (16) Serie. Rangeleien
18.00 Sar Ankhon Par – Die große Liebe Drama, Ind 1999. Mit Shruti Ulfat, Anuj Saxena, Dilip Joshi 130 Min.
20.15 Liebe für die Ewigkeit Drama, Ind 2004. Mit Shah Rukh Khan 127 Min.
22.25 Notes of Autumn – Liebe inklusive Romantikkomödie, USA / Kan 2023. Mit Ashley Williams 88 Min.
23.50 Buffy – Im Bann der Dämonen (6/16–20) Serie. Höllische Hochzeit / Zwei Welten / Im Chaos der Gefühle / Warrens Rache / Wut
3.30 Verbotene Liebe Classics (7+8) Soap, D 1995
4.20 Unter uns (4666+4667) Serie

SAT.1 EMOTIONS

5.35 Scott & Bailey ⊠ START (2/1+2) 8-tlg. Krimiserie, GB 2012
7.10 The Happy Prince Melodram, GB / D / It 2018 FSK: 12/106 Min.
8.50 Edison – Stadt des Verbrechens ⊠ SciFi-Thriller, USA 2005. Mit M. Freeman FSK: 16/95 Min.
10.30 Aus Liebe zu Tom TV-Melodram, D 03. Mit H. Krassnitzer FSK: 12/93 Min.
12.05 The White Queen ⊠ (1/7+8) Dramaserie
14.05 Love Child (3/7+8) Dramaserie. Notoperationen / Suspendierung
15.35 The Drew Barrymore Show USA 2025
19.00 Die dreisten Drei
20.15 The Floor Show, D 2024 (1/2)
21.45 The Late Show with Stephen Colbert Show
1.10 Die dreisten Drei

GEO TELEVISION HD

15.50 Particle Fever – Die Jagd nach dem Higgs Dokufilm, NL / USA 2013 95 Min.
17.30 Der Wahrheit auf der Spur Dokureihe
18.25 Tierische Massenjagden Dokureihe
19.20 Verlorene Welten: Die Nabatäer Dokureihe
20.15 Killer Kings – Tyrannen der Weltgeschichte NEU Dokureihe, GB 2025. Caligula / Johann Ohneland
21.55 Alexander der Große – Legendärer Eroberer Doku, F 2025 Geburt eines Helden
22.45 Die schönsten Zugreisen der Welt Dokureihe, GB 2019. Schottland: Far North Line / Northumbria
0.15 Downwind Dokufilm, USA 2023 92 Min.

PRO 7 FUN HD

11.45 Kikis kleiner Lieferservice Anime, Jap 1989 99 Min.
13.25 Das wandelnde Schloss Anime, Jap 2004 FSK: 6/110 Min.
15.20 Skateboarding: Street League Skateboarding LIVE SLS Super Crown 2025 – Brasil – Tag 1
16.50 Saturday Night Live
17.35 Bob's Burgers (14/2)
17.55 Skateboarding: Street League Skateboarding LIVE SLS Super Crown 2025 – Brasil – Tag 1
20.35 Der Nussknacker und die vier Reiche Fantasy, USA 2018 96 Min.
22.10 Der Leuchtturm SW Horror, USA / Kan 2019 Mit Robert Pattinson, W. Dafoe FSK: 16/102 Min.
0.00 Violent Night Actionkomödie, USA / Kan / Jap 2022 FSK: 16/101 Min.

SILVERLINE

11.05 Magicians Komödie, D / USA 2000. Mit Til Schweiger FSK: 12/108 Min.
12.40 Bin ich schön? Episodenfilm, D 98. Mit Senta Berger FSK: 12/110 Min.
14.35 The Man Who Wasn't There SW Tragikomödie, USA 2001 FSK: 12/112 Min.
16.30 House of Flying Daggers Action, HK / China 2003. Mit Takeshi Kaneshiro FSK: 12/115 Min.
18.30 Hanging Heart ⊠ Thriller, USA 1989. Mit B. Wyatt, Francine Lapensée FSK: 16/99 Min.
20.15 Gen-X Cops ⊠ Action, HK 1999. Mit Nicholas Tse, S. Lee FSK: 16/108 Min.
22.05 Berlin Calling Drama, D 2008. Mit Paul Kalkbrenner FSK: 12/105 Min.
23.55 The Calling Horror, USA / D 2000. Mit Laura Harris FSK: 16/85 Min.

genial · gelungen · geht so · grausig · OO Zweikanal · Dolby Surround · 5.1 Dolby Digital · SW schwarz-weiß · UT Untertitel · Bildbeschreibung für Sehbehinderte
OnDemand Verfügbar bei Sky On Demand oder in der Mediathek des jeweiligen Senders · UHD Ultra HDTV · ⊠ Jugendschutz-Vorsperre

KABEL 1 CLASSICS

7.35 **Fast & Furious Five** Action, USA 2011. Mit Vin Diesel FSK: 12/**125 Min.**
9.40 **Fast & Furious 6** Action, USA 2013. Mit Vin Diesel FSK: 12/**126 Min.**
11.50 **The Fast and the Furious: Tokyo Drift** Action, USA 2006. Mit Lucas Black, Nathalie Kelley FSK: 12/**100 Min.**
13.30 **Fast & Furious 7** Action, USA 2015. Mit Vin Diesel, Dwayne Johnson FSK: 12/**132 Min.**
15.45 **Fast & Furious 8** Action, USA 2017. Mit Scott Eastwood, Dwayne Johnson, Jason Statham FSK: 12/**131 Min.**
18.00 **Fast & Furious: Hobbs & Shaw** Action, USA / Jap 2019. Mit Idris Elba – Hobbs und Shaw verbünden sich gegen Brixton, der mit seinem genetisch aufgerüsteten Körper Angst verbreitet. FSK: 12/**131 Min.**

KINOWELT TV

7.30 **Im Rausch der Tiefe** Drama, F / USA / It 88 Mit J. Reno FSK: 12/**161 Min.**
9.45 **Kings of Summer** Tragikomödie, USA 2013. Mit G. Basso FSK: 12/**91 Min.**
11.20 **April und die außergewöhnliche Welt** Animation, F / Bel / Kan 15. Sprecher: Maja Maneiro FSK: 12/**105 Min.**
13.05 **Ringu** ⊠ Horror, Jap 1998. Mit Yuko Takeuchi – Vier Menschen sollen durch ein mysteriöses Videoband ihr Leben verloren haben. Eine Reporterin forscht nach. FSK: 16/**90 Min.**
14.40 **Deine Juliet** Drama, GB / F / USA 2018. Mit Lily James FSK: 6/**119 Min.**
16.40 **Das Geheimnis von Neapel** Mystery, It 2017. Mit Alessandro Borghi FSK: 12/**109 Min.**
18.30 **Titane** ⊠ Sci-Fi, F / Bel 2021. Mit Agathe Rousselle FSK: 16/**105 Min.**

sky sport top event

7.00 **Golf: DP World Tour** LIVE Australian Open, 3. Tag in Melbourne
9.00 **Sky Sport News**
10.00 **Golf: DP World Tour** LIVE In Sun City/Südafrika
11.15 **Formel 1: GP von Abu Dhabi** LIVE 3. Training
12.55 **Fußball: 2. Bundesliga** LIVE 15. Spieltag: Konferenz **Anstoß: 13.00 Uhr**
15.00 **Fußball: Bundesliga** 13. Spieltag: Vorberichte
15.15 **Fußball: Bundesliga** LIVE 13. Spieltag: **VfB Stuttgart – FC Bayern München Anstoß: 15.30 Uhr**
17.45 **Fußball: Bundesliga** LIVE 13. Spieltag: **RB Leipzig – Eintracht Frankfurt Anstoß: 18.30 Uhr** In zehn Partien in Leipzig gelang Eintracht Frankfurt nur ein Sieg: Diesen feierte die Eintracht im Januar 2024 mit einem 1:0.

sky sport mix

7.30 **Eishockey: NHL** Anaheim – Washington
9.30 **scooore Argentinien!** Präsident der Estudiantes de La Plata ist der ehemalige argentinische Nationalspieler Juan Sebastian Veron.
10.00 **Fußball: DFB-Pokal** Achtelfinale: Bochum – VfB Stuttgart
12.00 **Eishockey: NHL** Anaheim – Washington
14.00 **NHL on the Fly** LIVE Aktuelle Meldungen
14.50 **Fußball: DFB-Pokal** Achtelfinale: Bochum – VfB Stuttgart
15.05 **Fußball: DFB-Pokal** Achtefinale: kompakt
15.50 **Fußball: England** LIVE 15. Spieltag, möglich: **FC Everton – Nottingham Forest Anstoß: 16.00 Uhr**
18.00 **Fußball: Bundesliga Frauen** 12. Spieltag
18.15 **Fußball: DFB-Pokal** Achtelfinale: Union Berlin – FC Bayern

sky sport

8.30 **Fußball: England** 14. Spieltag: Review
9.30 **PL Stories** Tony Adams
10.00 **Fußball** 14. Spieltag: Leeds United – Chelsea / 15. Spieltag: Preview / Best Freekicks
11.20 **Fußball** 14. Spieltag: Arsenal – Brentford / 14. Spieltag: Liverpool – AFC Sunderland
13.20 **Fußball: England** LIVE 15. Spieltag: **Aston Villa – Arsenal Anstoß: 13.30**
15.50 **Fußball** LIVE 15. Spieltag, Möglich: **Newcastle – Burnley Anstoß: 16.00**
18.20 **Fußball: England** LIVE 15. Spieltag: **Leeds Utd. – Liverpool Anstoß: 18.30** – Die Gastgeber um Lukas Nmecha wollen sich sicherlich revanchieren. Im jüngsten Aufeinandertreffen musste Leeds an der Elland Road eine herbe 1:6-Niederlage einstecken.

sky sport

12.30 **2. Liga** 15. Spieltag: Düsseldorf – Schalke
12.30 **2. Bundesliga** LIVE 15. Spieltag: **Bochum – Bielefeld, Paderborn – Elversberg, Kaiserslautern – Dresden** (auch Konferenz) **Anstoß: 13.00** (bis 15.00)
12.45 **2. Liga** 15. Spieltag: Münster – Hannover 96
13.00 **Bundesliga** Matchplan
14.00 **Bundesliga** Vorber.
15.00 **2. Bundesliga** 15. Spieltag: Alle Spiele, alle Tore (bis 15.45)
15.15 **Bundesliga** LIVE 13. Spieltag: **VfB Stuttgart – FC Bayern München, Augsburg – Leverkusen, 1. FC Köln – St. Pauli, Heidenheim – Freiburg, Wolfsburg – Union Berlin Anstoß: 15.30 Uhr**
17.30 **Bundesliga** LIVE 13. Spieltag: **RB Leipzig – Eintracht Frankfurt Anstoß: 18.30** (bis 21.15)
17.30 **Bundesliga** Alle Spiele
19.00 **2. Liga** Alle Spiele

MORGENS 14

ACTION

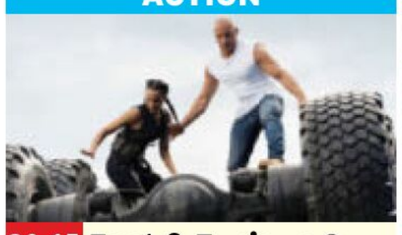

20.15 Fast & Furious 9 USA / Thai / Kan / Jap 2021. Mit Jordana Brewster – Gerne würde Dom (Vin Diesel) mit seiner Familie in Ruhe leben. Doch da taucht sein verschollen geglaubter Bruder Jakob auf. Er will mit Dom eine Rechnung begleichen. FSK: 12/**110 Min.**
22.05 **Fast & Furious 10** Action, USA / China / Jap 2023. Mit Vin Diesel FSK: 12/**126 Min.**
0.25 **Gone Girl – Das perfekte Opfer** Thriller, USA 2014 FSK: 16/**144 Min.**
3.00 **Sleepy Hollow** Horror, USA 1999. Mit Johnny Depp FSK: 16/**101 Min.**

DRAMA



20.15 There Will Be Blood USA 07. Mit Paul Dano – Kalifornien 1898: Daniel (Daniel Day-Lewis, r.) hat mit Öl ein Vermögen gemacht. Sein Streben nach Geld wird zur fatalen Besessenheit und führt zum scharfen Konflikt mit dem fundamentalistischen Prediger Eli Sunday. FSK: 12/**152 Min.**
22.55 **Speak No Evil** ⊠ Horror, Dän / NL 2022. Mit M. Burian FSK: 16/**95 Min.**
0.30 **Tanz der Teufel 2** ⊠ Horrorkomödie, USA 1987 FSK: 18/**80 Min.**
1.55 **The Tourist** Thriller, F / USA 2010. Mit Johnny Depp FSK: 12/**99 Min.**

FUSSBALL



20.25 Fußball: 2. Liga LIVE 15. Spieltag: **Darmstadt 98 – Karlsruher SC Anstoß: 20.30 Uhr** Philipp Förster (r.) gilt in Karlsruhe als Top-Neuzugang. Im Vorjahr spielte er noch für Darmstadt.
23.00 **Basketball: NBA** LIVE **Brooklyn – New Orleans**
1.30 **Fußball: England** 15. Spieltag: Highlights
2.00 **Fußball: Bundesliga Frauen** 12. Spieltag
2.15 **Fußball: 3. Liga** 17. Spieltag: Alle Spiele
3.00 **Golf: DP World Tour** LIVE 4. Tag in Melbourne
4.00 **Eishockey: NHL** LIVE **Edmonton Oilers – Winnipeg Jets.** Bis 7.00 Uhr

EISHOCKEY



18.30 Eishockey: NHL LIVE **New York Rangers – Colorado Avalanche** Rangers-Leftwinger Will Cuylle (23, r.) wurde im Jahr 2022 Junioren-Weltmeister mit der kanadischen Nationalmannschaft.
21.30 **Eishockey: NHL** LIVE **Florida Panthers – Columbus Blue Jackets**
0.30 **Fußball: 3. Liga** 17. Spieltag: Alle Spiele
1.15 **Fußball: Bundesliga der Frauen** 12. Spieltag: Alle Spiele (Sa.)
1.30 **scooore Argentinien!**
2.00 **Eishockey: NHL**
4.00 **Eishockey: NHL** LIVE **Edmonton Oilers – Winnipeg Jets** Bis 7.00

FUSSBALL



20.30 Fußball: England 15. Spieltag: Highlights Samstag – Am 15. Spieltag traf Aston Villa (o.: Evann Guessand) vor heimischer Kulisse auf Arsenal. In der vergangenen Saison mussten sich die „Villans" als Gastgeber mit einer 0:2-Niederlage abfinden.
21.00 **Fußball: England** 15. Spieltag: Delayed Spiel 2
23.00 **Fußball: England** 15. Sp.: Delayed Spiel 3
1.00 **Fußball: England** 15. Sp.: Delayed Spiel 4
3.00 **Fußball: England** 15. Spieltag: Leeds United – FC Liverpool

FUSSBALL



20.00 2. Bundesliga LIVE 15. Spieltag: **Darmstadt 98 – Karlsruher SC Anstoß: 20.30** – Hiroki Akiyama (r.) sichert bei Darmstadt im Mittelfeld ab. Der Japaner kam aus Niigata. (bis 23.00)
21.15 **Bundesliga** Alle Spiele
22.45 **Bundesliga Frauen**
23.00 **3. Liga** 17. Spieltag
23.00 **2. Bundesliga** 15. Spieltag: Alle Spiele
23.45 **2. Liga** 13. Spieltag
0.45 **2. Bundesliga** 15. Spieltag: Alle Spiele
1.45 **Bundesliga** 13. Spielt.: Leipzig – Frankfurt
3.45 **Bundesliga** 13. Spieltag: VfB Stuttgart – FC Bayern. Bis 5.45 Uhr

2015 SA NACHTS

EUROSPORT 2 HD

8.30 **Skispringen** Damen
9.00 **Eiskunstlauf: GP**
9.30 **Eiskunstlauf: Grand Prix** Kür Mixed
11.15 **Eiskunstlauf: GP**
11.55 **Eiskunstlauf: Grand Prix** Herren Kür
13.05 **Eiskunstlauf: Grand Prix** Damen Kür
14.10 **Skispringen** Damen
14.30 **Skispringen** Aus Wisla Herren (HS 134)
16.30 **Biathlon** Aus Östersund. Sprint Herren
17.50 **The Power of Sport**
19.00 **Formel E: WM** 1. Lauf: São Paulo
20.00 **Skispringen** Damen
21.00 **Skibergsteigen** Aus Solitude. Staffel
22.00 **Biathlon** Sprint Herren
23.00 **Formel E: WM** 1. Lauf
0.00 **Biathlon** Sprint Herren
1.00 **Ski alpin** Super-G H
2.00 **Skispringen** Herren
3.00 **Snooker: Main Tour**

SPORT IM LIVESTREAM

11.00 **Skateboarding: Downhill-WM** LIVE DAZN Tamanique GP: 3. Tag
13.55 **Fußball: Bundesliga** LIVE DAZN 13. Spieltag: Konferenz
16.25 **Fußball: Serie A** LIVE DAZN 14. Spieltag: **Inter Mailand – Como 1907**
18.30 **Eishockey: NHL** LIVE DAZN **New York Rangers – Colorado Avalanche**
19.10 **Fußball: Serie A** LIVE DAZN 14. Spieltag: **Hellas Verona – Atalanta Bergamo**
19.37 **Fußball: Ligue 1** LIVE DAZN 15. Spieltag: **Paris Saint-Germain – Stade Rennes**
20.00 **Snooker: Main Tour** LIVE EUROSPORT UK Championship: Halbfinale
21.30 **Eishockey: NHL** LIVE DAZN **Florida – Columbus**
1.00 **Eishockey: NHL** LIVE DAZN U. a.: **Boston Bruins – New Jersey Devils**

sky sport F1

6.00 **Formel 1: GP von Katar** Rennen 2024
8.00 **Formel 1: GP von Abu Dhabi** Freies Training
11.00 **Chasing the Dream**
11.15 **Formel 1: GP von Abu Dhabi** LIVE 3. Training
13.05 **Formel 2** LIVE 1. Rennen in Abu Dhabi
14.15 **Chasing the Dream**
14.30 **Formel 1: GP von Abu Dhabi** LIVE Qualifying
16.30 **Formel 1: GP von Abu Dhabi** Pressekonferenz
17.00 **Chasing the Dream**
17.15 **Formel 1: GP von Katar** Sprint kompakt
17.30 **Formel 1: GP von Abu Dhabi** Qualifying
19.00 **Formel 2** 1. Rennen
20.00 **Formel 1: GP von Abu Dhabi** Qualifying
21.30 **Formel 2** 1. Rennen
22.30 **Formel 1: GP von Abu Dhabi** Qualifying
0.00 **Chasing the Dream**

sky sport golf

9.00 **Duell – Golf's Greatest Showdown**
10.00 **Golf: DP World Tour** LIVE 3. Tag in Sun City/Südafrika
15.30 **Golf: US PGA Tour** 2. Tag in New Providence/Bahamas
18.00 **Golf: US PGA Tour** LIVE 3. Tag in New Providence – Nur die 20 besten Spieler sind zu diesem Turnier eingeladen worden. Sie spielen zugunsten der Tiger Woods Foundation. In den vergangenen beiden Jahren triumphierte Scottie Scheffler.
23.00 **Golf: DP World Tour** 3. Tag in Sun City
2.00 **Trevino** Porträt
3.00 **Golf: DP World Tour** LIVE Australian Open, 4. Tag in Melbourne

sky sport tennis

9.30 **Tennis: ATP-Turnier** Finale in 's-Hertogenbosch Zizou Bergs – Gabriel Diallo
12.00 **Tennis: ATP-Turnier** Finale in Santa Ponsa: Corentin Moutet – Tallon Griekspoor
14.30 **Tennis: ATP-Turnier** Finale in Eastbourne: Taylor Fritz – Jenson Brooksby
16.30 **Tennis: ATP-Turnier** Finale in Los Cabos/Mexiko
19.00 **Tennis: ATP-Turnier** Finale in Gstaad: Juan Manuel Cerundolo – Alexander Bublik
21.30 **Tennis: ATP-Turnier** Finale in Bastad: Luciano Darderi – Jesper de Jong
0.00 **Tennis: ATP und WTA** Zeit für ein Break – das Tennisjahr 2025

sky sport austria 1

15.45 **Fußball: Premier League** The Invincibles
16.00 **Fußball: Bundesliga** 15. Runde kompakt
16.30 **Fußball: Bundesliga** LIVE 16. Runde: **FC Blau-Weiß Linz – FC Salzburg, Rapid – Ried, TSV – LASK** (alle Spiele in der Konferenz) **Anstoß: 17.00 Uhr**
19.00 **Fußball: Bundesliga** LIVE Alle Spiele, alle Tore
20.00 **Fußball: Bundesliga** Alle Spiele, alle Tore
21.00 **Fußball: Champions League** Magazin
21.30 **Fußball: Bundesliga** Alle Spiele, alle Tore
21.30 **Eishockey: NHL** LIVE **Columbus Blue Jackets – Florida Panthers**
22.30 **Herzog gegen Herzig** Grazer SC Straßenbahn
23.15 **Fußball: Bundesliga** 16. Runde: SK Rapid – Sportvereinigung Ried

Sky Cinema-Paket Weitere Pay-TV-Angebote
! Letzte Ausstrahlung **Serieninfo:** Sendungs- o. Folgentitel (1/2) = 1. Staffel / 2. Folge **HD** auch in HDTV empfangbar, nicht in allen Kabelnetzen verfügbar Altersempfehlungen: 3 ab 3 Jahren

SPIELFILME

20.15 DAS ERSTE

Tatort: Die Erfindung des Rades



Boerne (Jan Josef Liefers, l.) & Thiel (Axel Prahl) vor dem Fahrradladen

NEU TV-KRIMI Statt der hobrechtschen Fahrradsensation wird die Leiche des in Ungnade gefallenen Onkel Albrecht enthüllt. Boerne und Thiel rätseln: Der Zoff der Familie reicht bis ins Jahr 1882 zurück, Staatsanwältin Wilhemine Klemm ist sichtlich mitgenommen. **INFO** „Ich bin zu alt für den Scheiß." Klemms Abschiedserklärung fällt gewohnt direkt aus. In ihrem letzten Fall haut Mechthild Großmann noch einige letzte Pointen raus, bevor sie nach 23 Jahren ihren Hut nimmt.

D 2025 D ChrisTine Urspruch, Björn Meyer, Claus Dieter Clausnitzer, Hannes Hellmann, Franz Hartwig **R** Till Franzen **90 Min.** ➜**21.45**

TAGESTIPP tvDIGITAL

Der Witz gut geölt, die Logik nicht immer trittsicher

Humor	Action	Spannung	Gefühl	Effekte
●●		●●	●●	

SIE WOLLEN MEHR „TATORT"?
Über 500 weitere spannende Fälle!
Jederzeit online abrufbar
Mehr Infos: werstreamt.es/fz/tatort



20.15 SIXX

Greatest Showman

MUSICAL P. T. Barnums (Hugh Jackman) Kuriositätenkabinett trifft den Nerv des amüsiersüchtigen Volkes, die Oberschicht rümpft die Nase. Barnum gibt nicht auf und tut sich mit Theatermacher Carlyle zusammen. Der Auftritt der Operndiva Jenny Lind wäre seine Eintrittskarte in die feine Gesellschaft.

INFO Keiner passt besser in die Rolle des kontroversen Zirkusimpresario als Jackman, der schon auf Geburtstagen den Clown gab.

USA 2017 D Michelle Williams, Zac Efron, Zendaya, Rebecca Ferguson, Keala Settle **R** Michael Gracey **FSK** 6 **130/101 Min.** ➜**22.25 Wh.** 0.35

Jackman in Frack und Zylinder: eine Schau

Humor	Action	Spannung	Gefühl	Musik
●	●	●	●●●	●●●

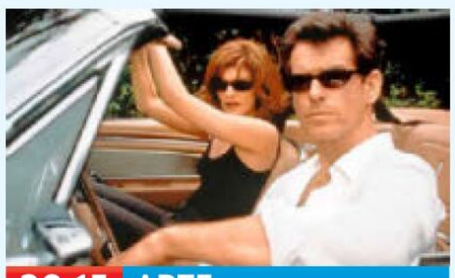

20.15 ARTE

Die Thomas Crown Affäre

THRILLER Aus Langeweile klaut Millionär Thomas Crown (Pierce Brosnan) ein Gemälde von Claude Monet aus dem New Yorker Metropolitan Museum of Art. Versicherungsdetektivin Catherine (Rene Russo) ist ihm auf der Spur.

Irl/USA 1999 D Denis Leary, Charles Keating, Faye Dunaway, Ben Gazzara **R** John McTiernan **FSK** 6 **110 Min.** ➜**22.05 Wh. 10.12.** 14.00

Erotisch prickelndes Katz-und-Maus-Spiel

Humor	Action	Spannung	Gefühl	Erotik
●	●●	●●	●	●●



20.15 3SAT

Die Puppenspieler – Aus dem Feuer

TV-HISTORIENFILM (1/2) Klosterschüler Richard (Samuel Schneider, mit Helen Woigk) will Rache für seine wegen Hexerei verbrannte Mutter. Sein Ziehvater Jakob Fugger lehrt ihn Diplomatie… Teil 2 läuft im Anschluss.

D/Tschechien 2017 D Petr Cemper, Herbert Knaup, Sascha Alexander Geršak, Rainer Bock **R** Rainer Kaufmann **FSK** 12 **90 Min.** ➜**21.45**

Budenzauber um Intrigen und Aberglaube

Humor	Action	Spannung	Gefühl	Effekte
●	●●	●●		

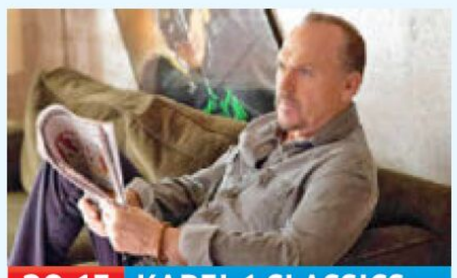

20.15 KABEL 1 CLASSICS

Birdman oder (Die unverhoffte Macht…

KOMÖDIE …der Ahnungslosigkeit) Ausgerechnet am Broadway will sich Riggan (Michael Keaton), einst als Superheld Birdman berühmt, im seriösen Fach beweisen. Doch sein Umfeld macht ihm einen Strich durch die Rechnung.

USA 14 D Zach Galifianakis, Edward Norton, Emma Stone, Naomi Watts **R** Alejandro González Iñárritu **FSK** 12 **115 Min.** ➜**22.10 Wh.** 2.20

Clevere, rabenschwarze Satire aufs Showbiz

Humor	Anspruch	Spannung	Gefühl	Effekte
●●	●●	●●●	●●	



20.15 KINOWELT TV

Valerian – Die Stadt der tausend Planeten

SCI-FI Das friedliche Miteinander in der All-Metropole Alpha ist bedroht. Beim Versuch, die Megacity zu retten, kommen die Agenten Valerian (Dane DeHaan) und Laureline (Cara Delevingne) einer Verschwörung auf die Spur.

F/USA 2017 OT Valerian and the City of a Thousand Planets **D** Clive Owen, Rihanna **R** Luc Besson **FSK** 12 **132 Min.** ➜**22.35 Wh. 8.12.** 10.25

Bombastische, verrückte Ideenwundertüte

Humor	Action	Spannung	Gefühl	Effekte
●●	●●●	●●	●	●●



22.25 SIXX

Dumbo

FANTASY Tim Burtons Real-Remake des Trickklassikers (1941): Wegen seiner Riesenohren ist Elefantenbaby Dumbo zunächst eine Lachnummer. Doch damit kann er fliegen, was ihn zum Star in der Manege macht – und Begehrlichkeiten weckt. (o.: Eva Green)

USA/GB/Aus/Kan 2019 D Colin Farrell, Danny DeVito, Michael Keaton, Michael Buffer, Nico Parker **FSK** 6 **130/108 Min.** ➜**0.35 Wh.** 2.15

Erzählerisch holprig, aber die Optik stimmt

Humor	Action	Spannung	Gefühl	Effekte
●	●	●●	●●	●●



22.25 SKY HIGHLIGHTS

Planet der Affen: Survival

SCI-FI Großes Kino zum Trilogieabschluss: Der Konflikt zwischen Affen und Menschen eskaliert. Caesar (Andy Serkis) verliert Frau und Kind und geht auf Rachefeldzug… Erzählt die Vorgeschichte des Originals von 1968.

USA 2017 OT War for the Planet of the Apes **D** Woody Harrelson, Steve Zahn **R** Matt Reeves **FSK** 12 **135 Min.** ➜**0.45 Wh. 8.12.** 11.35

Starke, konsequent aufgelöste Kriegsparabel

Humor	Action	Spannung	Gefühl	Effekte
	●●●	●●	●●	●●●

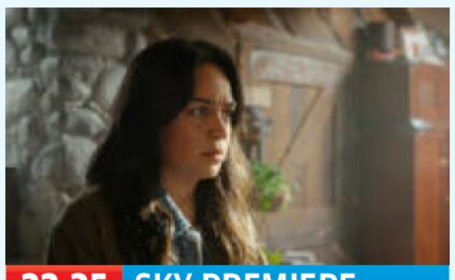

22.35 SKY PREMIERE

Final Destination 6: Bloodlines

HORROR Iris' Vision verhinderte 1968 bei der Einweihung des Skyview Towers eine Katastrophe mit vielen Opfern – doch der Tod vergisst nicht. Jahrzehnte später plagen Iris' Enkelin Stefani (Kaitlyn Santa Juana) böse Vorahnungen.

USA/Kan 2025 D Teo Briones, Rya Kihlstedt, Anna Lore **R** Zach Lipovsky, Adam B. Stein **FSK** 18 ⊠ **106 Min.** ➜**0.30 Wh. 8.12.** 12.25

Der Tod ist zurück – fieser als je zuvor

Humor	Action	Spannung	Gefühl	Effekte
●	●●	●●		●



0.05 DAS ERSTE

Das Meer ist der Himmel

NEU ROADMOVIE Mit Albanien verbindet der in Frankfurt lebende lebende Leon (Blerim Destani) nicht mehr viel, trotzdem muss er nun zurück in die Heimat, um die Asche seines toten Großvaters im Meer zu verstreuen. Der Trip wird zur Selbstfindung.

D 2024 D Ariana Gansuh, Murat Seven, Edon Rizvanolli, Sabrina Ceesay, Gëzim Rudi **R** Enkelejd Lluca **FSK** 12 **105 Min.** ➜**1.50**

Poetische, surreal angehauchte Wurzelsuche

Anspruch	Action	Spannung	Gefühl	Effekte
●●		●●	●●	



0.05 13TH STREET

Get Out

HORROR Die liberalen Eltern seiner weißen Freundin Rose (Allison Williams) nehmen Afroamerikaner Chris (Daniel Kaluuya) herzlich auf. Doch was stimmt hier nicht? Bald wird Chris klar: bloß weg hier. Leichter gesagt als getan… Skript-Oscar für Jordan Peele.

USA 2017 D Catherine Keener, Bradley Whitford, Caleb Landry Jones, Marcus Henderson **R** Jordan Peele **FSK** 16 **101 Min.** ➜**1.45**

Harmloser Familienbesuch? Von wegen!

Humor	Action	Spannung	Gefühl	Effekte
●●	●●	●●	●●	

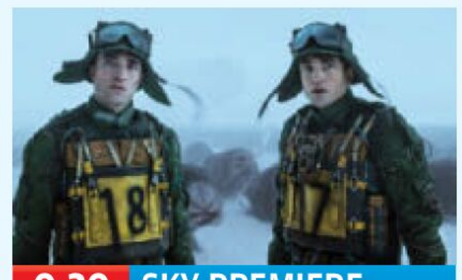

0.30 SKY PREMIERE

Mickey 17

KOMÖDIE Zwei Mickeys sind einer zu viel. Als Mickey 17 (Robert Pattinson) bei seinem Job im All stirbt, steht die geklonte Neuversion in den Startlöchern. Doch Nummer 17 überlebt und schlägt sich mit der jähzornigen 18 herum… Sozialkritik unter schriller Oberfläche.

USA/Kor 2025 D Naomi Ackie, Steven Yeun, Toni Collette, Mark Ruffalo **R** Bong Joon-ho **FSK** 12 **132 Min.** ➜**2.45 Wh. 8.12.** 10.05

Böser Witz, Slapstick & ein Trump-Abziehbild

Humor	Action	Spannung	Gefühl	Anspruch
●●	●●	●●	●	●

genial gelungen geht so grausig NEU TV-Premiere OnDemand Verfügbar bei Sky On Demand oder in der Mediathek des jeweiligen Senders
●●● sehr viel ●● viel ● wenig **Serieninfo:** Sendungs- o. Folgentitel (1/2) = 1. Staffel / 2. Folge

SERIE



20.15 ZDF NEO

Single Bells – 12 Dates till Christmas (2/1-12)

NEU **COMEDY** **Izzy** Mina und Roel wollen das Weihnachtsfest für die Sippschaft bei sich ausrichten. Dann platzt die Bombe: Mutter Annie (Marleen Merckx) verkündet das Ende ihrer 40-jährigen Ehe mit Piet. Daraufhin schicken ihre Töchter Annie auf eine Reihe katastrophaler Dates, damit sie hoffentlich geläutert zu Piet zurückkehrt. Den Anfang macht Dauercamper Izzy (Frank Lammers)... 25 Min.→20.40



20.15 SKY ONE

Watson (1/9+10)

ARZT **Take a Family History** Ein Rückblick ins Jahr 2009 beleuchtet die Verbindung zwischen Dr. Derian (Eve Harlow, l.) und Gigi, die am Spinal Signal Project teilnimmt. Am Valentinstag helfen Lubbock und Adam, Stephens ein Datingprofil aufzusetzen, bei dem Hunde eine Rolle spielen. 45 Min.→21.00



22.15 ZDF

The Chelsea Detective (3/4)

KRIMI **Zum Wohle aller** Im Kofferraum eines SUV liegt die Leiche eines Klimaforschers. DI Max (Adrian Scarborough) und DS Layla (Vanessa Emme) finden heraus, dass der Wissenschaftler für eine Konferenz angereist ist, diese jedoch abrupt verlassen hat. Wo wollte er hin? 90 Min.→23.45

NATUR & REISE



19.30 ZDF

Faszination Erde

NEU **NATUR** Bis 2050 will das Land am anderen Ende der Weltkugel „Predator Free" sein, heißt, vom Menschen eingeschleppte Tiere wie Marder, Possums und Ratten sollen ausgerottet werden. Diese Raubtiere setzen den endemischen Arten, wie dem Kiwi, erheblich zu. Bereits 80 Prozent der einheimischen Vogelarten sind stark gefährdet. Wildtierärztin Hannah Emde begleitet Tierschützer, die die Nester der nachtaktiven Vögel in Höhlen aufsuchen und deren Gesundheitszustand feststellen. – 3-tlg. 45 Min.→20.15



16.30 WDR

Wales

START **TIERE** Zerklüftete Küsten, bergige Nationalparks: Wales bietet außergewöhnliche Landschaften – und ist Heimat unzähliger Wildtiere. Nach einem langen Winter fühlt sich, dank kaltem Ostwind, auch der erste Frühlingstag arktisch an. Trotzdem sorgen Papageientaucher (o.) für Nachwuchs. 45 Min.→17.15

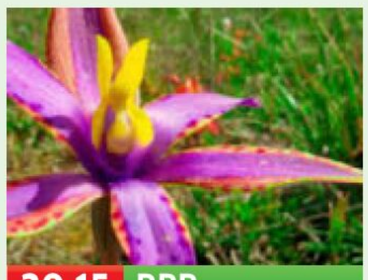

20.15 RBB

Die Feuerwälder Westaustraliens

NATUR Die Walpole Wilderness im Süden von Westaustralien umfasst eine Größe von 3633 km² und mehrere Nationalparks. Flüsse und Seen sind ganzjährig gefüllt, Wälder wachsen bis ans Meer. Hier gedeiht auch die „Königin von Saba" (o.), eine seltene Orchidee. 45 Min.→21.00

SPORT



17.30 SKY BUNDESLIGA

Fußball: Bundesliga

13. SPIELTAG Hamburger SV – Werder Bremen. Vereine im Norden der Republik gibt es viele: Die Mutter aller Nordderbys ist aber das Duell des HSV gegen Werder. Eine Partie, die für die Fans beider Lager den wohl höchsten Stellenwert genießt. Erstmals seit dem 24.2.18 treffen die Clubs wieder in der Bundesliga aufeinander. Den letzten Vergleich im Oberhaus gewann Bremen genauso wie das jüngste Pflichtspiel 2022 in Liga zwei, als die Grün-Weißen 3:2 in Hamburg siegten (o.). – 19.30 Uhr: Dortmund – Hoffenheim. 30 Min.→18.00



10.15 ZDF

sportstudio

LIVE U. a. Rodeln in Innsbruck: Einsitzer der Herren. Felix Loch (o.) geht in seine 19. Weltcupsaison. An ein Karriereende denkt der 36-Jährige, der u. a. siebenmal den Weltcup für sich entschied, aber noch lange nicht: „Wir haben 2028 die Weltmeisterschaft am Königssee auf meiner Heimbahn." 395 Min.→16.50



13.55 SKY SPORT F1

Formel 1: GP von Abu Dhabi

LIVE 24. WM-Lauf. Saisonfinale auf dem Yas Marina Circuit. Auch wenn Max Verstappen im letzten Saisondrittel aufholte: Einen fünften WM-Titel in Folge wird McLaren gerade noch so verhindern. Sowohl für Lando Norris (o.) als auch Oscar Piastri wäre es der erste Triumph. 110 Min.→15.45

SHOW & CO



20.15 VOX

Europa grillt den Henssler

KOCHSHOW Ihre Rolle im „Tatort" hat sie nach Norddeutschland (Bremen) verschlagen, aber Jasna Fritzi Bauer (o.) tritt gemeinsam mit Urs Auchter für die Schweiz an den Herd. Italien schickt Graciela Cucchiara, die für den Coach-Gang sorgt, die Niederlande bitten Harry Wijnvoord und Jasper Meijer zu den Töpfen. 200 Min.→23.35



21.45 ZDF INFO

Der Kampf der Kapseln

NEU **TEST** **Nespresso & Co.** Jedes Böhnchen gibt ein Tönchen! Hoffentlich nicht! Diese Bohnen im handlichen Kapselformat und ihre dazugehörigen Maschinen werden von Smart Shopper Uke Bosse auf Herz und Nieren geprüft. Außerdem lässt er Kaffeeröster kosten, reist ins Espresso-Land Italien, zieht Umweltbilanz. 45 Min.→22.30

DOKU & REPORT



9.03 ZDF

Wie Ehrenamt Leben verändert

NEU **GESELLSCHAFT** „Es waren viele Menschen, die mich gefördert haben. Ich möchte etwas zurückgeben", sagt Christopher (23, o.), der sich bei Arbeiter-Kind.de in Bochum und Amnesty International engagieren möchte. Nele (23) hospitiert bei einem Verein, der sich um Obdachlose kümmert, ihnen warmes Essen bietet. 27 Min.→9.30



20.15 NDR

Der Inselbauer von Amrum

NEU **PORTRÄT** Oke Martinen ist ein Allroundtalent. Der Landwirt setzt auf alte Schweinerassen und Wagyu-Rinder, die Vermarktung des Fleisches übernimmt er selbst mit seinem Foodtruck. Seine Galloways helfen beim Naturschutz. Aus einem alten Kartoffelacker wurde ein Weinberg. Der erste auf Amrum! 90 Min.→21.45

KULTUR & INFO



16.30 DAS ERSTE

Lieder zum Advent

NEU **KONZERT** Aus dem Harburger Binnenhafen in Hamburg (o.) meldet sich Yared Dibaba mit guter Laune und vielen Weihnachtsliedern. Wie klingen uralte Melodien, die über die Jahrhunderte immer wieder verändert und Moden angepasst wurden? Bühne frei für alte Choräle, neue Solisten und Big Band. Mitsingen unbedingt erlaubt! 30 Min.→17.00

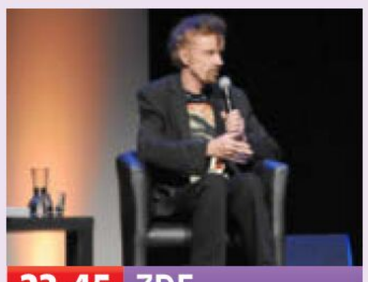

23.45 ZDF

Precht

TALK Die Deutschen lieben ihn. So innig, dass T. C. Boyles (o.) neuester Roman „No Way Home" im November erst auf Deutsch erscheint und im Frühjahr 2026 dann auf Englisch. Richard David Precht interviewt den schreibenden Superstar (*1948), der schon vor fünfzehn Jahren eine heraufziehende US-Diktatur prophezeite. 45 Min.→0.30

SW schwarz-weiß OmU Original mit Untertiteln OT Originaltitel D Darsteller R Regie ! Letzte Ausstrahlung
FSK Altersfreigabe der Freiwilligen Selbstkontrolle der Filmwirtschaft ⊠ Jugendschutz-Vorsperre

DAS ERSTE HD

MORGENS

5.30 **Panda, Gorilla & Co. spezial** UT Reihe, D 2018
6.15 **Kinderprogramm**
7.40 **Coole Jungs** UT D 2025
7.55 **Pinocchio** 6 (1/1)
START 2-tlg. Märchenserie, D 2013
9.25 **Sendung mit der Maus** 3
9.55 **Tagesschau** UT
10.00 **Ronja Räubertochter** 10
(1/4–6) Serie 5.1 UT
12.03 **Presseclub** UT Talk, D 25
12.45 **Europamagazin** UT
13.15 **Tagesschau** UT
13.30 **Zimtstern & Halbmond** UT
TV-Komödie, D 2010. Mit Robert Atzorn FSK: 6/**90 Min.**
14 15.00 **Wenn wir uns begegnen**
TV-Drama, D 08. Mit Muriel Baumeister UT **90 Min.**
16.30 **Lieder zum Advent – Eine musikalische Reise durch die Adventszeit**
NEU Reportage, D 2025 UT
17.00 **Brisant** UT Magazin
17.44 **Fernsehlotterie** Magazin
17.45 **Tagesschau** UT
18.00 **Bericht aus Berlin** UT
18.30 **Weltspiegel** UT
19.15 **Sportschau** UT Fußball, DFB-Pokal, Auslosung Viertelfinale (Frauen / Männer); 2. Liga, 15. Sptg.: Hertha – Magdeburg, Braunschweig – Kiel, Nürnberg – Fürth. Mod.: Esther Sedlaczek
20.00 **Tagesschau** UT

ZDF HD

5.35 **Tivi – Kinder-TV**
9.03 **37°Leben: Wie Ehrenamt Leben verändert**
NEU UT Doku, D 2025
9.30 **Ev. Gottesdienst** UT Aus der Saalkirche Ingelheim
10.15 **sportstudio** UT **Ski alpin**
LIVE Zsfg. aus Tremblant, Riesenslalom Da. **10.35 Ski alpin** Zsfg. aus Beaver Creek. Super-G He. **10.55 Nord. Kombi** Aus Trondheim, Skispringen He. **12.05 Langlauf** Zsfg. aus Trondheim, 10 km Da. **12.20 Rodeln** Aus Innsbruck, Einsitzer He., 2. Lauf **12.55 Snowboard** Zsfg. aus Mylin, PGS Da. u. He. **13.05 Biathlon** Aus Östersund, Verfolg. Da. **14.05 Nord. Kombi** Aus Trondheim, 10 km Langlauf He. **14.35 Skispringen** Aus Wisla, He., 1. Dg. **15.25 Biathlon** Aus Östersund, 12,5 km Verfolgung Herren **16.05 Skispringen** Aus Wisla. Herren, 2. Durchgang
16.50 **Fußball: Bundesliga der Frauen**
LIVE 12. Sptg.: **Eintr. Frankfurt – Bayern München** **Anstoß: 17.00** – Dazw. **17.45 heute Xpress / ca. 17.50 Aktion Mensch**
19.00 **heute** UT
19.10 **Berlin direkt** UT
19.30 **Terra X: Faszination Erde**
NEU UT D 2025. Neuseeland: Lizenz zum Töten

RTL HD

5.55 **Meine zauberhaften Weihnachtsschuhe** UT Romanze, USA 2018 FSK: 12/**95/83 Min.**
7.30 **Viel Lärm um Weihnachten**
TV-Romanze UT USA / Kan 2021 **100/80 Min.**
9.10 **Auf Schlittschuhen ins Weihnachtsglück** UT
TV-Liebesfilm, USA 2022. Mit Anna M. Dobbins **100/77 Min.**
10.50 **Christmas on Ice**
TV-Romanze, USA 2020 (Wh. v. gestern) **100/80 Min.**
12.30 **Winter Castle – Romanze im Eishotel** USA / Kan 19
Mit E. Ullerup FSK: 12/**105/81 Min.**
14.15 **Winter Castle 2 – Eine winterliche Liebe**
TV-Romanze, USA / Kan 21 Mit Steve Lund – Die Reisebüroangestellte Hannah schaut sich im Norden Kanadas ein sehr berühmtes Eishotel an. Der anfängliche Widerwille legt sich, als sie den Besitzer Ben kennenlernt. FSK: 12/**105/81 Min.**
16.00 **The Winter Palace – Verliebt in einen Prinz**
TV-Romanze, USA / Kan 2022. Mit Danica McKellar – Emily reist in ein Winterschloss und verliebt sich in dessen Besitzer. **105/80 Min.**
17.45 **Exclusiv – Weekend**
18.45 **RTL Aktuell / Wetter**

SAT.1 HD

5.35 **Auf Streife – Berlin** Dokusoap. Passantin findet Zettel mit Hilferuf / Gefährliche Böller / Diebstahl aus Liebe
8.40 **So gesehen – Talk am Sonntag** D 2025
9.00 **SAT.1-Frühstücksfernsehen am Sonntag** Mod.: Simone Panteleit, Daniel Boschmann
11.55 **Jumanji: The Next Level**
Action, USA / Ind / Aus 19 UT Mit Dwayne Johnson – Nachdem Spencer verschwunden ist, wird allen klar: Er ist erneut im Videospiel „Jumanji“ gelandet. FSK: 12/**140/119 Min.**
14.15 **Harry Potter und die Heiligtümer des Todes (1)** UT Fantasy, GB / USA 2010. Mit Daniel Radcliffe (v. gest.) FSK: 12/**165/140 Min.**
17.00 **Harry Potter – Wizards of Baking** Kochshow, GB 24. Die Winkelgasse / Der verbotene Wald (1/3+4)
18.55 **Julia Leischik sucht: Bitte melde dich**
NEU Reihe, D 2025 – Für Petra ist es nie ein Geheimnis, dass ihr Vater Rudolf eine ältere Tochter namens Claudia aus einer früheren Beziehung hat. Als Petras Mutter stirbt, wächst in ihr der Wunsch, ihre Schwester endlich kennenzulernen.
19.55 **newstime**

PRO 7 HD

5.25 **The Neighborhood** UT
(1/19–21) Serie, USA 18. Der Camping-Trip / Der fiese Mister Benson / Golfprivilegien
6.30 **The Neighborhood** UT
(2/1–4) Comedyserie, USA 19 Die jährliche Grillparty / Der Klassenrüpel / Der neue Anstrich / Alle unter einem Dach
8.20 **Galileo** Magazin, D 2025
9.25 **Galileo** Magazin, D 2025
10.25 **Galileo** (Wh. v. 9.25)
11.30 **Jenke. Report.** UT
Reportagereihe, D 2025 Der Traum vom schnellen Geld – Wie werde ich reich?
13.35 **Joko & Klaas gegen ProSieben** UT Show, D 2025 (8/3) Gäste: Stefanie Giesinger, Salwa Houmsi, Benni und Dennis Wolter (Wh. vom Mi.)
16.20 **taff weekend** Magazin
17.45 **newstime**
17.55 **Galileo Stories** Magazin
19.05 **Galileo X-Plorer** UT
Magazin, D 2025. Mission Wildnis (7): Äthiopien und Mongolei – Jan Stremmel schließt sich in Äthiopien dem Borana-Stamm an. Im Norden der Mongolei lebt Johannes Musial bei Temperaturen unter minus 20 Grad mit den Rentiernomaden der Tsaatan.

20 15 SO

TV-KRIMI



20.15 **Tatort: Die Erfindung des Rades**
NEU D 2025. Mit Björn Meyer – Anstatt das Neuste, was es auf dem Fahrradmarkt gibt, das „First Bike“, zu präsentieren, fällt vor versammelten Gästen eine Leiche aus einer Tiefkühltruhe: der Bruder Albrecht des Fahrradmanufakturbesitzers Kurt Hobrecht. Bei den Ermittlungen stellen Boerne (Jan Josef Liefers, l.) und Thiel (Axel Prahl) fest, dass fast jeder in der Familie ein Motiv hätte, Albrecht zu töten. – **Seite 20** **90 Min.**

22 NACHTS

21.45 **Caren Miosga** UT Talk
22.45 **Tagesthemen** UT
23.05 **ttt** UT Magazin, D 2025
23.35 **Wie viel Staat braucht die Kultur, Herr Weimer?** UT Talk, D 2025 Gast: Wolfram Weimer (Kulturstaatsminister)
0.05 **Das Meer ist der Himmel**
NEU Roadmovie, D 2024 UT Mit Ariana Gansuh, Blerim Destani, Murat Seven, Edon Rizvanolli FSK: 12/**105 Min.**
1.55 **Wenn wir uns begegnen**
TV-Drama, D 2008 UT (Wh. v. 15.00) **90 Min.**
3.30 **Caren Miosga** UT (Wh.)
4.30 **Deutschlandbilder**
4.45 **Weltspiegel** UT (Wh.)

TV-DRAMA

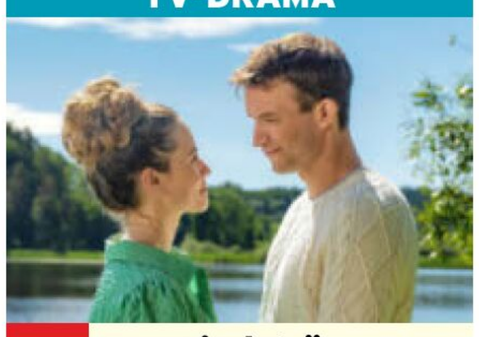

20.15 **Inga Lindström: Fliehende Pferde in Sörmland** UT
D / S 2022 – Als Lea (Vita Tepel) am Grab ihrer Mutter einem Mann namens Ville begegnet, der ihrem verschollenen Vater ähnlich sieht, folgt sie diesem auf sein Gestüt und schleicht sich dort als Pferdepflegerin ein. Dass Lea keine Ahnung von Pferden hat, bleibt dem Turnierreiter Mik (Florian Frowein) nicht verborgen. FSK: 6/**90 Min.**
21.45 **heute journal** UT
22.15 **The Chelsea Detective**
(3/4) Krimiserie, 5.1 UT USA / GB 2024. Zum Wohle aller. Mit Vanessa Emme
23.45 **Precht** UT Talk, D 2025 Gast: T. C. Boyle (Autor)
0.35 **Terra X History: Mythos Disco – Nachtleben in Ost und West** UT D 24
1.20 **Nelly und das Weihnachtswunder** UT
TV-Komödie, D 24. Mit Anna Schudt, Joah Lion Goetze, R. Gareisen FSK: 6/**90 Min.**
2.50 **Frau Holles Garten**
TV-Komödie, D 19. Mit UT Cornelia Froboess, Klara Deutschmann FSK: 6/**90 Min.**
4.20 **Bares für Rares** UT
4.40 **Berlin direkt** UT (Wh.)

AMERICAN FOOTBALL



19.00 **Football: NFL**
LIVE 14. Spieltag. Mögl.: **Buccaneers – Saints** – Die Saints (o.: Alvin Kamara) verloren acht der ersten neun Spiele. Das Verpassen der Playoffs zum fünften Mal in Folge droht. Möglicherweise unterbieten sie sogar das Vorjahresergebnis von fünf Siegen. Hinzu kommt, dass sie die letzten drei Duelle gegen Tampa Bay verloren, zuletzt 3:23 vor sechs Wochen. Die Buccaneers werden mit ihrer 6:2-Bilanz in der ersten Saisonhälfte zufrieden sein.
22.25 **Football: NFL** 14. Spieltag. Mögl.: **Arizona Cardinals – L. A. Rams** – Die Cardinals siegten im September 2024 gegen die Rams 41:10, verloren aber drei Monate später 9:13. Im Gegensatz zu den Cardinals sind die Rams aktuell klar auf Play-off-Kurs.
LIVE
1.30 **CSI: Den Tätern auf der Spur** DD UT (9/20–22) Krimiserie. Odyssee im Albtraum / Mordermittlung 2.0 / Pathologen-Blues
3.55 **Der Blaulicht-Report**
4.20 **CSI: Den Tätern auf der Spur** DD UT (9/23+24) Krimiserie. Bräute, Blut und Banden / Katzengold

ABENTEUER

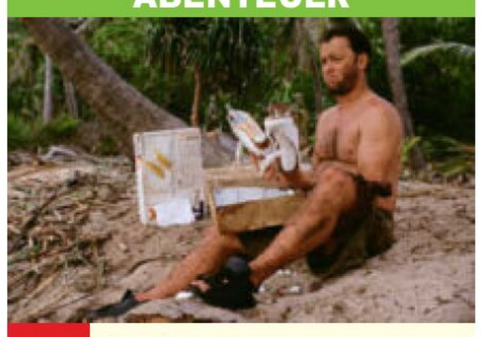

20.15 **Cast Away – Verschollen** 5.1 UT
USA 2000. Mit Helen Hunt, Nick Searcy – Workaholic Chuck Noland (Tom Hanks) jettet für seine Firma ständig um die Welt. Nach einem Flugzeugabsturz über dem Meer kann er sich auf eine unbewohnte Insel retten. Es bleibt ihm nichts anderes übrig, als sich einzurichten und auf Rettung zu warten. FSK: 12/**175/132 Min.**
23.10 **Con Air** UT Thriller, USA 1997. Mit Nicolas Cage, John Cusack, John Malkovich – Cameron Poe saß im Gefängnis, weil er in Notwehr einen Mann getötet hat. Nach acht Jahren wird er entlassen. Das Flugzeug, das ihn zu seiner Familie bringen soll, wird jedoch von Schwerkriminellen gekapert. FSK: 18/**135/110 Min.**
1.25 **Above Ground** 5.1 UT
Thriller, USA 17. Mit Clayne Crawford, M. J. Brackin, Heather Roop, Ken Hudson Campbell FSK: 12/**85/82 Min.**
2.50 **10 Cloverfield Lane** UT
Mystery, USA 16. Mit John Goodman, Mary Elizabeth Winstead, Suzanne Cryer (v. gestern) FSK: 16/**95/100 Min.**
4.25 **Auf Streife** Dokusoap

SHOW



20.15 **Das Duell um die Welt – Team Joko gegen Team Klaas** UT
D 2025 (13/2) – Der Kampf um den Weltmeister-Titel geht in eine nächste Runde: Joko Winterscheidt und Klaas Heufer-Umlauf treten mit jeweils zwei prominenten Teammitgliedern rund um den Globus an. Mit dabei sind diesmal Musiker „Evil“ Jared Hasselhoff, bekannt aus der Band Bloodhound Gang, Schlagersängerin Vanessa Mai (o.), der Streamer Papaplatte, der für seine Gaming-Videos berühmt ist, sowie Schauspieler, Comedian und Motorsportexperte Axel Stein. Jeder muss sich durch ein skurriles Spiel schlagen und dabei reichlich Mut, Kraft und Cleverness beweisen.
0.15 **Duell um die Welt** UT
Show, D 2024. Best of der Elemente (2): Wasser. Mit Wigald Boning, Max Giesinger, Jan Köppen
3.40 **Simpsons** UT (2/9+10, 12+13) Trickserie, USA 1990 Das Fernsehen ist an allem schuld / Bart kommt unter die Räder / Wie alles begann / Das achte Gebot

HD auch in HDTV empfangbar, nicht in allen Kabelnetzen verfügbar OO Zweikanal DD Dolby Surround 5.1 Dolby Digital SW schwarz-weiß UT Untertitel
OnDemand Verfügbar bei Sky On Demand oder in der Mediathek des jeweiligen Senders Bildbeschreibung für Sehbehinderte OmU Original mit Untertiteln

KABEL 1 HD

5.10 Das A-Team (4/18–20) Actionserie, USA 1986
Hannibals rettender Plan / Ein Jugendfreund in Nöten / Lederstrumpf reitet wieder

7.50 Das A-Team (4/21+22) Actionserie, USA 1986
Ärger mit Harry / Der Boss ist gar nicht tot. Mit Mr. T.

9.50 Wir sind die Burnetts Dokusoap, D 2025

11.05 Willkommen bei den Reimanns UT Dokusoap

13.00 Mein Lokal, Dein Lokal – Der Profi kommt UT Dokusoap, D 2025

14.00 Mein Lokal, Dein Lokal – Der Profi kommt UT
„HuGo-Restaurant am See“, Halle (Saale) / „Hotel Restaurant Casablanca“, Leipzig – Mit Blick auf den angrenzenden Golfplatz und den idyllischen Hufeisensee setzt Gastgeber Micha auf feine Klassiker und moderne Eleganz.

16.00 newstime

16.10 Mein Lokal, Dein Lokal – Der Profi kommt UT Dokusoap. „Casablanca“, Leipzig / „HUWA-100 Wasser Leipzig“, Leipzig

18.10 Morlock Motors – Big Deals im Westerwald UT Dokusoap, D 2024

RTL ZWEI HD

5.15 X-Factor: Das Unfassbare (2/6) Serie

6.00 Infomercial

7.30 Arche TV Magazin

8.00 Infomercial

9.00 Mein neuer Alter Dokusoap, D 2022. Siebensitzer für sechsköpfige Familie

10.05 X-Factor: Das Unfassbare (3/2) Mysteryserie

10.20 X-Factor: Das Unfassbare (2/7–9) Mysteryserie, USA 1997. U. a.: Die Mumie / Auf Nummer sicher / Nachtwache / Der schwarze Riese / Abgeschleppt

13.15 Hartz Rot Gold Ein Neues Familienmitglied / Einfach machen! – Lausi und Paddy organisieren ein Punkertreffen, während Elke eine seniorengerechte Wohnung sucht.

15.15 Hartz Rot Gold Reihe, D 2025. Über Stock und Stein / Das Punkertreffen / Baustelle Leben – Willy versucht während der Abwesenheit seiner Frau Tanja, mindestens zehn Kilo abzuspecken.

18.15 Grip D 2025. Matthias' Überraschung bei Pagani – Matthias Malmedie testet den exklusiven Pagani Utopia Roadster in Italien.

VOX HD

5.30 CSI:NY (8/12) Krimiserie, USA / Kan 2012 (Wh. vom Fr.)

6.10 Criminal Intent – Verbrechen im Visier (3/8+10) Krimiserie, USA 2003
Süßer Stoff / Blutiges Spiel

8.00 Criminal Intent – Verbrechen im Visier (3/2+3) Krimiserie, USA 2003
Blauäugig / Das Medium

9.45 Criminal Intent (3/4–7) Krimiserie, USA 2003. Der Schein trügt / Schwarz auf weiß / Undercover / Hasserfüllt. Mit Vincent D'Onofrio, Kathryn Erbe, Bill Sage

13.10 Criminal Intent – Verbrechen im Visier (3/8+10) Serie (v. 6.10)

15.00 Die fantastische Reise des Dr. Dolittle UT Familienfilm, USA / GB / China / Jap 20. Mit Robert Downey Jr., Antonio Banderas (Wh. von gest.) FSK: 6/**120/101 Min.**

17.00 auto mobil Magazin, D 25

18.10 NEU Die Autoschatzsucher – Rost, Staub und Blechjuwelen Dokusoap, D 25
(1) Drei Teams, ein Ziel: vergessene Blechjuwelen aufspüren, retten – und manchmal auch wiederbeleben. – 3 Folgen, so.

19.10 Die Autodoktoren Dokusoap, D 2025

ARTE HD

6.00 Zahlen ... 15-tlg. Dokureihe, F 2022 (9) Die Sintflut

6.25 42 OmU Macht der Bilder

7.00 Die Insel La Réunion UT

7.55 Homo Plasticus UT F 2025

8.50 Junior Magazin 10

9.05 42 OmU 5-tlg. Dokureihe, D 2025 (5) Weltraumschrott

9.35 Schrecklich schöne Bausünden OmU D 2024 (3)

10.05 Twist OmU Magazin, D 25

10.40 Entlang der Happiness Road OmU (Wh. vom Mo.)

11.25 Mit dem Zug ... OmU Reihe, D 23–25. Durch Vietnam / Zu den Victoriafällen

12.55 Der Parthenon (v. Di.)

14.15 San Sebastian UT Western, F / Mex / It 1968
Mit Anthony Quinn, Anjanette Comer, Charles Bronson (v. Mo.) FSK: 12/**110 Min.**

16.05 Iconic Couples – Legendäre Paare (4) Ali MacGraw und Steve McQueen

17.00 NEU Schostakowitsch: Symphonie Nr. 7 D 25. Mit d. Gewandhausorchester, Dir.: Andris Nelsons **85 Min.**

18.25 Karambolage Magazin

18.40 Zu Tisch ... UT D / F 22
Devon, Großbritannien

19.10 Journal

19.30 NEU Die Siddi – Indiens schwarze Sprinter Doku, D 2025 OmU

3 SAT HD

Thementag: Zeitreisen

6.00 Tatort Steinzeit: Deutschland vor 7000 Jahren UT

6.30 Amazonen – Die wehrhaften Frauen UT Doku, Ö 2017

7.15 Terra X: Das Trojanische Pferd UT Doku, D 2020

8.00 Terra X: Die Sonnenstadt der Pharaonen UT Doku

8.45 Zeitreise UT Die Welt im Jahr 1000 v. Chr. / ... im Jahr 0 / ... im Jahr 500 / ... im Jahr 1000 / ... im Jahr 1500

12.30 Terra X: Verlorenes Wissen UT (1+2) Sonnenpillen u. der Superbeton der Antike

14.00 Die Flotte der Cäsaren Doku, D 2025 UT

14.50 Die Fahrten des Odysseus UT Abenteuer, It 1954
Mit Kirk Douglas, Silvana Mangano, Franco Interlenghi FSK: 12/**100 Min.**

16.30 Terra X: Ein Tag im ... Reihe, D 16. Alten Rom UT

17.15 Terra X: Ein Tag im ... Dokureihe, D 2021 UT
Burg Münzenberg 1218

18.00 Terra X: Ein Tag im ... Reihe, D 16. Mittelalter UT

18.45 Terra X: Superhelden Dokureihe, D 2018 (3) UT
Parzival und der Gral

19.30 Die Stadt der Türmer – Die Kaufleute von Münster Doku, D 2020

MORGENS 14

DOKUSOAP



20.15 NEU Willkommen bei den Reimanns UT

D 2025 – Die Reimanns erleben ein ungewöhnliches Abenteuer auf dem Wacken-Festival, wo Konny (l.) und Manu (r.) trotz fehlender musikalischer Talente auftreten sollen. Währenddessen plant Manu heimlich Konnys 70. Geburtstag. Zwei Wochen später beginnt die Überraschungstour durch Konnys Vergangenheit, bei der auch Tochter Janina mit ihrer Familie anreist.

22.20 Abenteuer Leben am Sonntag Magazin. In Eigenregie zum Traumhaus – Das Ehepaar Claußen hat nördlich von Bremen ein renovierungsbedürftiges Haus gekauft, doch das Budget für Profis fehlt. Sie wollen das Erdgeschoss in Eigenregie renovieren, obwohl ihre handwerklichen Kenntnisse begrenzt sind.

0.25 Rosins Restaurants – Ein Sternekoch räumt auf! UT „Il Cortile“, Erfurt

2.15 Morlock Motors – Big Deals im Westerwald UT Dokusoap (Wh. v. 18.10)

3.50 Morlock Motors – Das Team Dokusoap, D 2024

KOMÖDIE

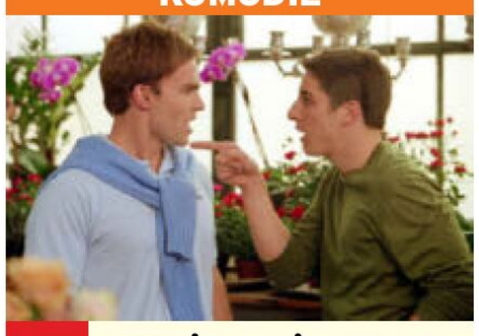

20.15 American Pie – Jetzt wird geheiratet

USA / D 2003. Mit Alyson Hannigan – Jim (Jason Biggs, r.) will Michelle vor den Traualtar führen. Alles könnte wunderschön sein, wenn nicht Jims Freunde, allen voran Stifler (Seann William Scott), ein paar sehr originelle Ideen hätten, wie sie den Tag zu einem wirklich unvergesslichen Erlebnis machen könnten. FSK: 12/**110/99 Min.**

22.05 Mädelsabend Komödie, USA 2014. Mit Elizabeth Banks – Meghan findet sich nach einer durchzechten Nacht in einer ihr unbekannten Gegend von Los Angeles wieder – ohne Auto, Papiere und Handy. Der Beginn einer irren Odyssee. FSK: 12/**110/91 Min.**

23.55 Lethal Weapon – Zwei stahlharte Profis Actionthriller, USA 1987 (Wh. v. gestern) FSK: 16/**125/105 Min.**

2.00 Brennpunkt L.A. – Lethal Weapon 2 Actionthriller, USA 1989 (Wh. v. gestern) FSK: 16/**115/113 Min.**

3.55 American Pie – Jetzt wird geheiratet Komödie, USA / D 2003 (v. 20.15) FSK: 12/**75/99 Min.**

KOCHSHOW

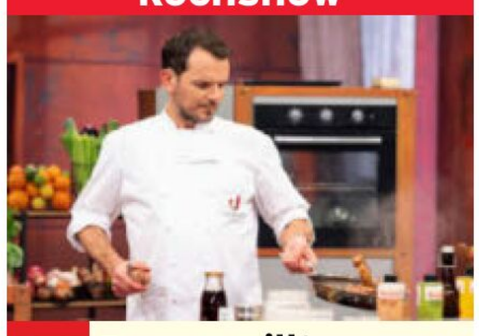

20.15 Europa grillt den Henssler

D 2025 (1/3) – Steffen Henssler (o.) stellt sich einer neuen, heißen Herausforderung: In vier Shows tritt er gegen ganz Europa an! Jede Folge widmet sich vier Ländern, die von einem Traditionskoch und einem Promi-Paten vertreten werden. Diesmal kochen Jasna Fritzi Bauer gemeinsam mit Urs Auchter für die Schweiz, Italien wird Graciela Cucchiara vertreten, und die Niederlande haben Harry Wijnvoord und Jasper Meijer geschickt. Alexander Herrmann, Jana Ina Zarrella und Ralf Zacher bewerten alle Leistungen.

23.35 Prominent! Magazin, D 2025. Mod.: Laura Dahm

0.20 Medical Detectives UT Dokureihe. Bar jeder Reife / Tödliche Substanzen / Skrupellose Verlierer – Die 16-jährige Sarah Johnson findet ihre Eltern ermordet auf. Bald fällt der Verdacht auf Sarahs Freund Bruno.

3.00 Medical Detectives UT Dokureihe. U. a.: Verräterische Schatten / Verborgene Geheimnisse. Bis 5.30

THRILLER



20.15 Die Thomas Crown Affäre UT

Irl / USA 1999. Mit Rene Russo, Denis Leary, Charles Keating – Nachdem der Millionär und Hobby-Kunstdieb Thomas Crown (Pierce Brosnan) ein Monet-Gemälde aus dem Metropolitan Museum of Art entwendet hat, gerät er ins Visier einer smarten Versicherungsagentin. FSK: 6/**110 Min.**

22.05 NEU Schostakowitsch: Lady Macbeth von Mzensk

Oper, It / F 25. Zeitversetzt aus der Mailänder Scala. Mit Alexander Roslavets, Sara Jakubiak, d. Orchester des Teatro alla Scala, Dir.: Riccardo Chailly – Zwei Jahre lang wurde Schostakowitschs Oper gefeiert, bis Stalin 1936 eine Aufführung besuchte und die „Prawda“ eine vernichtende Kritik schreib. Die Scala eröffnet mit diesem Meisterwerk die Saison. **205 Min.**

1.30 Winterreise Ballett, CH 2021. Musik v. Hans Zender, Franz Schubert. Mit Mauro Peter. Mit der Philharmonie Zürich. Dir.: Benjamin Schneider **95 Min.**

3.05 Wales (2) (Wh. v. gest.)

3.50 28 Minuten OmU

TV-HISTORIENFILM

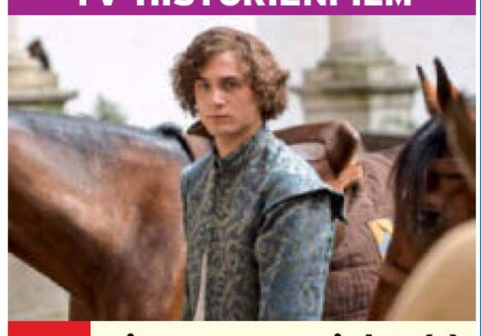

20.15 Die Puppenspieler (1) – Aus dem Feuer UT

2-tlg. D / Tschechien 2017
Mit Samuel Schneider, Petr Cemper, Herbert Knaup – Nachdem der Inquisitor die Mutter von Richard (Samuel Schneider) als Hexe auf den Scheiterhaufen geschickt hat, nimmt der Augsburger Kaufmann Fugger sich des Klosterschülers an. Der Junge schwört Rache. FSK: 12/**90 Min.**

21.45 Die Puppenspieler – Ans Licht (2) UT

2-tlg. TV-Historienfilm, D / Tsche. 2017 – 1492: Die Papstwahl steht an. Mit Bestechungsgeldern will Fugger Kardinal Sforza an die Macht bringen. Richard entzieht sich, aus Liebe zur Zigeunerin Saviya, Jakobs Kontrolle. FSK: 12/**90 Min.**

23.15 Die schwarze Spinne UT
Drama, CH / Ung 22. Mit Lilith Stangenberg – Emmental im 13. Jh.: Um ihr Dorf vor den Deutschrittern zu schützen, schließt die Hebamme Christine einen Pakt mit dem Teufel. **105 Min.**

1.00 Zeitreise UT Dokureihe, D 2017 (1–2) (Wh. v. 8.45)

4.35 Terra X: Verlorenes Wissen UT (Wh. v. 12.30)

20 15 SO 22 NACHTS

WDR HD

MORGENS

8.15 **Heimatküche – So kocht der Norden**
9.00 **Land & lecker** UT Reihe
9.45 **Kölner Treff** UT Talkshow. Gäste: Reiner Calmund, Der Graf u. a
11.45 **Der Vorkoster** Reihe
12.15 **Kochen mit Martina und Moritz** UT Mag.
12.45 **aktuell** UT Nachr.
13.00 **Wunderschön!** UT
13.45 **Festlich köstlich** UT
14.30 **Um Himmels Willen** UT
16.00 **aktuell** UT Nachr.
16.15 NEU **Syrien ohne Assad – ein Land zwischen Angst und Hoffnung**
16.30 START **Wales – Großbritanniens Wilder Westen** Doku, GB 2019 UT
17.15 **Ein Jahr auf unserer Erde** Reihe, Ö 2023
18.00 NEU **Tiere suchen ein Zuhause** UT Magazin
18.45 **Aktuelle Stunde**
19.30 **Westpol spezial** Magazin, D 2025. Stille Nacht, sichere Nacht?
20.00 **Tagesschau** UT Nachr.

20 15

DOKU

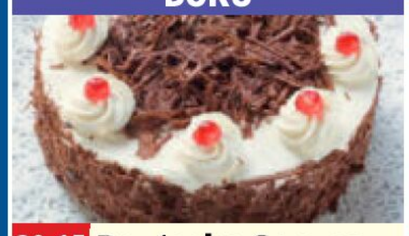

20.15 **Deutsche Genussregionen, die Sie kennen sollten** UT
D 2023 – Die Reportage schlemmt sich durch alle Bundesländer auf der Suche nach den typischsten Leckereien. (o.: Schwarzwälder Kirschtorte)

21.45 **Bundesliga am So.** Magazin. 13. Spieltag U. a.: Hamburger SV – SV Werder Bremen
22.10 LIVE **Zeiglers wunderbare Welt des Fußballs** Show, D 2025 UT
22.45 **Meine Heimat. Mein Verein.** UT Reihe, D 24
23.30 **Anna. trifft** UT Magazin
0.15 **Schicht im Schacht** UT Doku, D 16 v. gestern)

SO NACHTS

NDR HD

9.30 **Hamburg Journal**
10.00 **SH-Magazin** UT
10.30 **buten un binnen**
11.00 **Hallo Niedersachsen**
11.30 **Floridas Golfküste – Seekühe, Sumpfboote, Schwammtaucher**
12.15 **Die Sekretärin des Weihnachtsmanns** TV-Komödie, D / F 99 Mit M. Sägebrecht 90 Min.
13.45 **Weihnachtslandpartie Hildesheim** UT Reportage, D 2024
15.15 **Land & lecker im Advent** UT Weihnachtsmenü von Landfrau Zaneta Frankenfelds
16.00 **Kochen mit Martina und Moritz** UT Mag.
16.30 **DAS! Kochstudio** UT Mag. U. a.: Familienküche / Roter Heringssalat
17.00 **Bingo!** Spielshow
18.00 **Rund um den Michel** Magazin, D 2025 UT
18.45 **DAS! Rote Sofa** UT Talk
19.30 **Ländermagazine** D 25
20.00 **Tagesschau** UT Nachr.

REPORTAGEREIHE



20.15 NEU **Der Inselbauer von Amrum** UT D 2025
– Der Inselbauer Oke Martinen (o.) auf Amrum zeigt Mut und Erfindergeist: Vermarktung per Foodtruck, seltene Rassen, Weinberg und Galloways für den Naturschutz.

21.45 **Bundesliga am So.** 13. Spieltag (s. WDR)
22.10 **Die NDR-Quizshow** UT Show, D 2025. Moderation: Laura Karasek
22.55 **extra 3** UT Mag., D 25 Mod.: Christian Ehring
23.40 **Reschke Fernsehen** UT Show, D 2025 (7/11)
0.10 NEU **Sportclub Story** UT Dokureihe D 2015
0.40 **Caren Miosga** UT Talk

BAYERN HD

8.50 **Der scheinheilige Nikolaus** Kinderfilm, Ukraine 2018 70 Min.
10.00 LIVE **Katholischer Gottesdienst zum 2. Advent**
10.50 **Zeit und Ewigkeit** UT
11.00 LIVE **Der Sonntags-Stammtisch** Talk, D 2025
12.00 **quer** UT Mag., D 2025
12.45 **Querbeet** UT Magazin
13.15 **Lust aufs Land** UT
14.00 **Zwischen Spessart und Karwendel** UT
14.45 **Der Winzerkönig**
15.30 **Landfrauenküche** Reihe, D 2025. Teresa Nitzl aus Niederbayern
16.15 **Unser Land** UT Mag.
16.45 **Weihnachtszauber mit Marcus Fahn** UT
17.15 **Einfach und köstlich** Magazin, D 2024 UT
17.45 **BR regional** Mag.
18.30 **BR24** UT Nachrichten
18.45 **Bergauf, bergab** UT
19.15 NEU **Unter unserem Himmel** UT Reihe, D 25. Am Schmiedefeuer
20.00 **Tagesschau** UT Nachr.

SHOW



20.15 **Wirtshausmusikanten beim Hirzinger** D 2022 Traditionell schräg dahoam UT
– Traudi Siferlinger (l.) und Dominik Glöbl (r.) haben auch heute fantastische Volksmusikanten eingeladen: Khukh Mongol, Schö-Scha Musi, Baldhamer Virtuosenterzett u. a.

21.45 LIVE **Blickpunkt Sport** Mit Bundesliga am So.
23.05 **Bappas – Zwei Väter. Ein Team. Null Plan.** Show, D 25. Der Kindergeburtstag / Ein verdächtiges Symptom
23.50 **Money Maker** Reihe Aimie Carstensen
0.20 **Das schaffst du nie!**

SWR HD

9.30 **Die Fallers** (1279) UT
10.00 **Sehen statt Hören** UT
10.30 **Dominik Beykirch dirigiert Bernstein, Gershwin und Kapustin** 5.1 Konzert, D 24
12.00 **Demenz: Der lange Abschied** UT Doku, D 22
12.30 **Lecker aufs Land** UT
13.15 **Die Europa-Park Macher** Reihe, D 25
14.00 **Um Himmels Willen** (2) Familienserie, D 10
15.30 **Die Zürcher Verlobung – Drehbuch zur Liebe** UT TV-Komödie, D 2007. Mit Lisa Martinek, C. Waltz 90 Min.
17.00 **Einfach.Frisch. Anders.** UT Kochshow, D 2025. Weihnachten
17.30 **SWR Kultur** UT Magazin
18.00 **Regionalprogramm**
18.15 **Handwerkskunst!**
18.45 **Treffpunkt** UT Reihe
19.15 **Die Fallers** (1280) UT Familienserie, D 2025
19.45 **Aktuell BW+RP+SL** UT
20.00 **Tagesschau** UT Nachr.

DOKU



20.15 **Polens wilder Osten** UT D 2022
Zwischen Wisenten, Wölfen und Elchen – Der Osten Polens ist eine der letzten richtig wilden Regionen Europas. (o.: Wolf)

21.00 **Märchenhaftes Tschechien** UT Doku, D 2023
21.45 **SWR Sport** UT Magazin
22.45 **Das erste Mal** TV-Tragikomödie, D 96 Mit Lavinia Wilson – Die 15-jährige Fili, die von Johnny Depp schwärmt, spart Geld, um nach L. A. fliegen zu können. 90 Min.
0.15 **Eine schöne Bescherung** UT Komödie, S 15 Mit R. Gustafsson 105 Min.

HESSEN HD

8.55 **In aller Freundschaft** (843) Serie (Wh. v. gest.)
9.40 **Galileo Galilei und Leonardo da Vinci**
10.10 **Museums-Check** UT
10.40 **Caspar David Friedrich**
11.25 **Romantik – Kunst wider das Chaos** UT
12.15 **So viel Zeit** UT Tragikomödie, D 2018 Mit R. Müller FSK: 6/90 Min.
13.45 **Indien – Kommt auf die Bucket List** UT
14.30 **Der Camping-Check** Dokureihe, D 2025 UT
15.15 **herkules** UT Magazin
15.45 **Mittendrin – Flughafen Frankfurt**
16.30 **Die Ratgeber** UT
17.00 **Quarks im Ersten** Magazin, D 2024. 100 und immer noch fit
17.45 **MEX** Magazin, D 25
18.30 **Maintower** UT Mag.
19.00 NEU **Familientherapie mit Franca Cerutti** 5-tlg, Reihe, D 2025 (1)
19.30 **Hessenschau** Mag.
20.00 **Tagesschau** UT Nachr.

DOKUREIHE



20.15 **HundeMenschen** UT
D 2023 (1–3) U. a.: Jagen, überleben, gewinnen – Kein anderes Tier erfüllt so viele Rollen wie der Hund. In der Serie werden die vielfältigen Beziehungen zwischen Hunden und Menschen beleuchtet. (o.: Szene)

21.45 **Bundesliga am So.** 13. Spieltag (s. WDR)
22.10 **Sportsfreundin** UT
22.40 **Das große Hessenquiz** Show, D 2025
23.25 **strassenstars** UT Show
23.55 **strassenstars – HISTORY** Show
0.25 **Mädchen können kein Fußball spielen** UT Dokufilm, D 2025

MDR HD

9.20 **Die Alpen** Dokureihe
10.05 **Heidi** Kinderfilm, D / CH 15. Mit Anuk Steffen, Bruno Ganz 105 Min.
11.50 **Schneewittchen** 6 Märchen, DDR 1961. Mit Doris Weikow 60 Min.
12.50 **Rumpelstilzchen oder das Zaubermännchen** TV-Märchen, 6 DDR 1960 68 Min.
14.00 **Die goldene Gans** 6 Märchen, DDR 64. Mit Kaspar Eichel 65 Min.
15.05 **Rübezahl, Herr der Berge** 6 Märchen, DDR 1957 FSK: 6/70 Min.
16.15 **aktuell** Nachrichten
16.20 **Das kalte Herz** 8 Märchen, DDR 1950 Mit Lutz Moik, Hanna Rucker FSK: 12/100 Min.
18.00 **aktuell** Nachrichten
18.05 **Brisant** Mag., D 2025
18.52 **Sandmann** 3 Reihe
19.00 **MDR Regional** Mag.
19.30 **aktuell** Nachrichten
19.50 NEU **Kripo live** Magazin, D 2025 (1706)

SHOW



20.15 **Weihnachten war's**
D 2023. Mit UT Helga Hahnemann, Paul McCartney, Frank Schöbel, Margot Ebert u. a. – Am dritten Advent legt Wolfgang Lippert (o.) Highlights und Erinnerungen rund um das Weihnachtsfest auf den Gabentisch.

21.45 **aktuell** Nachrichten
22.00 **Bundesliga am So.** UT 13. Spieltag (s. WDR)
22.25 **Die nie gebauten Autos – Made in GDR** Reportage, D 2017
23.55 **Kraftfahrzeug – Eine deutsche Liebe** UT Dokufilm, D 2025 Regie: Jan Tenhaven
0.25 **Kripo live** UT Mag.

PHOENIX HD

8.15 **Doku** Dokureihe
8.30 **Das war dann mal weg**
11.30 **phoenix persönlich**
12.00 **Presseclub**
LIVE Talk, D 2025
12.45 LIVE **Presseclub – nachgefragt** Talk, D 2025
13.00 **die diskussion** Talk
14.00 **Doku** Dokureihe
14.45 **Willy Brandt und der Spion, der ihn stürzte**
15.30 **Entspannung im Kalten Krieg: Die Schlussakte von Helsinki** Dokufilm, D / Fin 2025 R.: Arthur Franck 90 Min.
17.00 **Die wilden Flüsse Afrikas** Dokureihe
20.00 **Tagesschau** UT
20.15 **Die wilden Flüsse Afrikas** Dokureihe
22.30 **Karibu Afrika – Im Kampf gegen den Klimawandel** Doku
23.15 **phoenix satire** Show
0.15 **phoenix gespräch** Talk

ONE HD

8.35 **Detektiv Rockford: Anruf genügt** (5/5–8)
11.45 **Eiskunstlauf: Grand Prix** Eiskunstlauf
14.50 START **Der Doktor und das liebe Vieh** (2/1–6) 6-tlg. Dramaserie, GB 2021. U. a.: Eine zweite Chance / Die Kuh des Colonels / Die Hoffnung stirbt zuletzt / Eine Sache des Vertrauens
19.20 **Der Doktor und das liebe Vieh** Dramaserie
20.15 **Schattenmord: Unter Feinden** TV-Krimi, D 2025 90 Min.
21.45 **Tatort: Die Erfindung des Rades** TV-Krimi, D 2025. Mit A. Prahl 90 Min.
23.15 **Agatha Christies Poirot** OO Krimiserie
0.45 **Die üblichen Verdächtigen** Thriller, USA 1995. Mit Gabriel Byrne (v. gest.) FSK: 16/100 Min.

ZDF NEO HD

5.40 **Wie gefährlich sind Fledermäuse in Deutschland?**
6.00 START **Terra X: Säugetiere** 5-tlg. Dokureihe, UT D 2024 (1–5)
9.55 START **Terra X: Unsere Kontinente** 5.1 UT 6-tlg. Dokureihe, D 22 (1–6)
14.25 **Terra X: Europa in ...** Reihe, D 2023 (1–3) UT
16.40 **Die glorreichen 10**
18.05 **Sketch History** Show
18.30 **Death in Paradise** (3/5+6) Krimiserie
20.15 NEU **Single Bells – 12 Dates till Christmas** UT (2/1) 12-tlg. Comedyserie, Bel 2025. Izzy
20.40 **Single Bells – Only Losers for Annie?** UT (2/2–12) U. a.: Sylvain / Herwig / Rembert
1.05 **Der Herr der Ringe: Die Ringe der Macht** (2/5–7) Serie UT

ZDF INFO HD

9.45 **besseresser goes Schule – Lege packt's an** UT Reihe, D 2025
12.45 **besseresser – Sebastian Lege packt aus** Reihe, D 2022. U. a.: Sündige Snacks / Klassiker aus den 70ern / Klassiker aus den 80ern / Klassiker aus den 90ern / Tiefgekühlte Klassiker
19.40 **heute-show** UT
20.15 **besseresser – Sebastian Lege packt aus** Reihe, D 2025. Süße Supermarkt-Sünden
21.00 **Besseresser – Das Duell** UT
21.45 NEU **Smart Shopper** Doku, D 2025. Der Kampf der Kapseln: Nespresso & Co.
22.30 **Das System Mattel**
23.15 **Das System Action**
0.00 **Das System Ryanair**

TAGESSCHAU 24 HD

18.30 **Weltspiegel** Magazin
19.15 **Tagesschau** Magazin
20.00 **Tagesschau**
20.15 **Quarks im Ersten**
21.00 **Tagesschau**
21.02 **42 – Die Antwort auf fast alles** Dokureihe
21.30 **Shia Su for Future**
22.00 **Bericht aus Berlin**
22.45 **Tagesthemen**
23.05 **Weltspiegel** Magazin
23.50 **Tagesschau**

DF1 HD

16.15 **Eishockey: DEL**
LIVE 26. Spieltag: **Adler Mannheim – Augsburger Panther**
19.00 **Hubble** Reihe (21)
20.00 **Einfach gut leben**
20.15 **Quizjagd** Show, Ö 2024
21.15 **Quizjagd** Show
22.15 **Bergwelten** Dokureihe, Ö 2017 (20) Die Dolomiten – Juwel Südtirols
23.15 **Genius** Magazin

WELT HD

16.30 **Basketball: BBL**
LIVE MLP academics Heidelberg – Basketball Löwen Braunschweig
18.30 **Nachberichte BBL**
18.45 **Lost Places** Reihe
20.15 **Lost Places** Reihe
21.05 **Ein Jahr an der Front** Doku, D 2025
22.05 **Geheime Nazi-Expeditionen** Dokureihe
0.00 **Geschichte in Farbe**

NTV HD

20.15 **Große Gefahren** Dokureihe, USA 2024 (2) Die gefährlichsten Kriminellen der Welt
21.05 **Anwälte der Toten – Verbrechen, die Deutschland bewegten** Dokusoap
22.05 **Anwälte der Toten – Im Kopf des Mörders** Dokureihe (6–8)
1.10 **Große Gefahren**

HD auch in HDTV empfangbar, nicht in allen Kabelnetzen verfügbar · OO Zweikanal · Dolby Surround · 5.1 Dolby Digital · SW schwarz-weiß · UT Untertitel · OnDemand Verfügbar bei Sky On Demand oder in der Mediathek des jeweiligen Senders · Bildbeschreibung für Sehbehinderte · OmU Original mit Untertiteln

RBB HD

10.15 **Die Olsenbande in der Klemme** UT Gaunerkomödie, Dän 69. Mit O. Sprogoe FSK: 12/**105 Min.**
12.00 **Die zertanzten Schuhe** 6 TV-Märchen, DDR 77 Mit Jaecki Schwarz, B. Kommerell **45 Min.**
12.45 **Hans im Glück** 6 UT Märchen, D 1999. Mit Andreas Bieber **70 Min.**
13.55 **Die Schneekönigin** 6 Märchen, UdSSR 1966 Mit J. Proklowa **80 Min.**
15.15 **Das singende, klingende Bäumchen** 6 UT Märchen, DDR 57. Mit C. Bodenstein FSK: 6/**70 Min.**
16.25 **Drei Haselnüsse für Aschenbrödel** 6 UT Märchen, Tschechoslowakei / DDR 73. Mit L. Safránková FSK: 6/**82 Min.**
17.47 **Sandmann** 3 Reihe
18.00 **UM6 / Gartenzeit**
19.00 **Täter – Opfer – Polizei** NEU Magazin, D 2025
19.30 **Regionales** UT Mag
20.00 **Tagesschau** UT Nachr.

DOKU

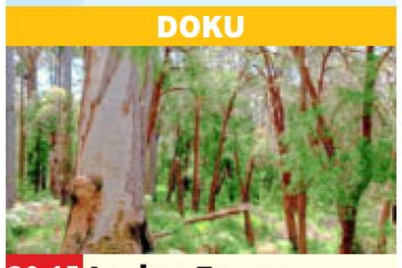

20.15 **In den Feuerwäldern Westaustraliens** UT Aus / D 23 Die Walpole Wilderness – Hier kann man die Rufe der Carnabie-Kakadus hören. Es wird auch der Erhalt der riesigen Red-Tingles-Eukalypten (o.) gefördert.
21.00 **Wildes Slowenien – Brücke zum Balkan** UT
21.45 **rbb24** UT Nachrichten
22.00 **Ladies Night** Show, D 25. Mit Theresa Reichl, Charlotte Hübsch u. a.
22.45 **Olafs Klub** UT Show, D 25. Mit Sven van Thom, Martin Gottschild u. a.
23.30 **Krömer** Show, D 13 Gäste: Samy Deluxe u. a.
0.15 **Der radio3 Atelier Talk**

DISNEY CHANNEL HD

6.50 **Bluey** 4 Trickserie
7.15 **Spidey** 6 Trick
7.50 **Miraculous** 8
8.50 **WALL-E** 6 Animationsfilm, USA 2008 **95/90 Min.**
10.25 **Die Schöne und das Biest** UT Zeichentrick, GB 1992 **75/81 Min.**
11.40 **Olaf Präsentiert** 6
11.50 **Bluey** 4 Trickserie
13.45 **Chip und Chap** 6
15.45 **Die Beni Challenge** 6
16.15 **Phineas und Ferb** 8 Trickserie, USA 2014
17.15 **Bluey** 4 Animation
18.00 **Miraculous** 8 Ladybug gegen Cat Blanc / Falsches Spiel
18.50 **Lilo & Stitch 2 – Stitch völlig abgedreht** 6 Trick, USA 2005 – Lilo will in die Fußstapfen ihrer Mutter treten und den großen Hula-Wettbewerb von Hawaii gewinnen. **75/64 Min.**
20.05 **Olaf Präsentiert** 6 Kurzfilm, USA 2021

TV-LIEBESKOMÖDIE



20.15 **Weihnachten auf Umwegen** Kan 2015 – Nach der Notlandung ihrer Maschine findet sich die glücklich Verlobte Paige (Candace Cameron Bure) mit dem zynischen Barmanager Dylan (Paul Greene) in einem Mietwagen wieder. **110/85 Min.**
22.05 **Santa Clause: Die Serie** (1/1–3) Ho-ho-holprige Weihnacht / Kapitel 2: Die Sezessus-Klausel / Kapitel 3: Im Wabbel-Wald
0.00 **Modern Family** (6/14+15) Comedyserie
0.55 **Micky Maus** 6 (1/17)
1.00 **Teleshopping**

KIKA HD

12.00 Die Prinzessin und der blinde Schmied. TV-Märchen, Tschechien / Slowakei 2018 FSK: 12 / **80 Min.** **13.20** Alfons Zitterbacke. Kinderfilm, D 2019 **90 Min.** **14.50** Mascha und der Bär 4 **14.55** Wickie und die starken Männer – Das magische Schwert. Animation, D / F / Bel 19 **75 Min.**
16.10 **Magic Pranks** 8 NEU 4-tlg. Show, D 2025
16.35 **Anna & wilde Tiere** 6
17.00 **1, 2 oder 3** 6 Ratespiel
17.25 **Zeig mir Feiertage!** 6 NEU Dokureihe, D 2022
17.30 **Der verlorene Wunschzettel**
17.55 **Beutolomäus** 6
18.10 **Heidi** 3 Animation
18.35 **Sam & Julia** 4
18.47 **Baumhaus** 8 Magazin
18.50 **Sandmann** 3 Reihe
19.00 **Peter Pan** 6
19.25 **pur+** 8 Magazin
19.50 **logo!** 8
20.00 **Team Timster** 7
20.15 **Stark!** 8 Reihe
20.30 **Schau in meine Welt!** 8 Dokureihe

SUPER RTL HD

13.40 Barbie – Zauberhafte Weihnachten 6 TV-Animation, USA 2011 **80/76 Min.** **15.00** Barbie in „Der Nussknacker“ 6 TV-Animation, USA 2001 FSK: 6 / **70/75 Min.** **16.10** Weasy Family 6 **16.20** SpongeBob 6 **17.15** Voll zu spät! 6 **17.45** ALVINNN!!! 6
18.10 **Weihnachtsmann & Co. KG** 4 Trickserie
19.10 **Voll zu spät!** 6
19.40 **Ninja Warrior Germany Kids Academy** 9 (1/9)
20.10 **TOGGO Touchdown** 6
20.15 **Weihnachten im Chalet** TV-Liebesfilm, Kan 2023. Mit Teri Hatcher FSK: 6/**105/84 Min.**
22.00 **Zufälle gibt's – Das große Weihnachtsglück** TV-Liebesfilm, Kan / USA 21. Mit Faith Wright **105/81 Min.**
23.45 **Traummann fürs Weihnachtsfest gesucht** TV-Romanze, Kan 23. Mit Teri Hatcher **110/80 Min.**

SAT.1 GOLD HD

7.35 **Infomercials**
9.40 **K 11 – Kommissare im Einsatz** Reihe
10.10 **Richterin Barbara Salesch** Gerichtsshow
11.55 **Richter Alexander Hold** Gerichtsshow
14.40 **Im Namen der Gerechtigkeit – Wir kämpfen für Sie!** Reihe, D 2014
16.15 **Die Ruhrpottwache** Rest in peace, Robert / Die Reifeprüfung
18.00 **K 11 – Kommissare im Einsatz** U. a.: Diagnose Gier / Geständnis wider Willen / Unschuldig schuldig
20.15 **Criminal Minds** (9/23+24) Krimiserie, USA 2014. Himmel oder Hölle? / Endspiel
22.00 **Criminal Minds** START (10/1) 23-tlg. Krimiserie, USA 14. Bakersfield
23.00 **Criminal Minds** (9/23+24) Himmel oder Hölle? / Endspiel
0.30 **Criminal Minds** (10/1) Krimiserie

RTL UP

5.30 **Das Jugendgericht**
7.45 **Quincy** (3/18+19)
9.35 **Der Doktor und das liebe Vieh** (5/12) Zwei vom gleichen Schlag
10.35 **Der Doktor und das liebe Vieh** START (6/1–3) 12-tlg. Dramaserie, GB 1989. Here and There / Wahre Liebe / Weihnachtsspecial 1990
14.15 **Das Familiengericht** Die Entführung / Und dann kam Dörte
15.55 **Das Strafgericht** U. a.: Geldgier / Der letzte Wunsch / Das lebende Buffet / Rubensfrau / Gefährlicher Seitensprung
20.15 **Alarm für Cobra 11 – Die Autobahnpolizei** (3/4–8) Actionserie Der tote Zeuge / Tödlicher Sand / Im Nebel verschwunden / Der Joker / Im Fadenkreuz
0.35 **Alarm für Cobra 11** (3/4+5) Actionserie

SPORT 1 HD

6.00 **Teleshopping** Werbung
7.00 **Bundesliga pur – Bundesliga & 2. Liga** 13. bzw. 15. Spieltag
9.00 **Bundesliga pur – Bundesliga & 2. Liga**
11.00 **Doppelpass spezial** LIVE Mod.: Florian König
13.30 **Bundesliga pur – Bundesliga & 2. Liga** 13. bzw. 15. Spieltag
15.00 **Exatlon Germany** Rise of the Teams
17.45 **My Style Rocks** Show, D 2025. Moderation: Gülcan Kamps
20.15 **Hausmeister Krause – Ordnung muss sein** Comedyserie, D 2005 Der Richtstuhl
20.45 **Hausmeister Krause – Ordnung muss sein** Comedyserie, D 2005 U. a. Dötzi, der Urdackel / Der Killerkomet / Dieter ist blind
23.15 **Exatlon Germany** Show, D 2025
2.00 **Bitte Lächeln!** Show
3.00 **Teleshopping** Bis 6.00

TELE 5 HD

7.00 **Infomercial**
10.30 **Hour of Power**
11.30 **Infomercial**
14.20 **Haus gesucht in Alaska** Dokureihe, USA 2014 (2) Flip Flops to Snow Shoes
14.50 **King of Queens** (4/12–15) Serie. Speedy Gonzales / Die Fressaffäre / Gewinner und Verlierer / Discofieber
16.45 **The Twisters** Action, USA 2024. Mit Tiffany, Mark Justice, K. Fields (v. gest.) FSK: 12/**105/83 Min.**
18.30 **Der Todes-Twister** TV-Katastrophendrama, Kan 08. Mit Tegan Moss (vom Fr.) FSK: 12/**105/88 Min.**
20.15 **King Kong** Fantasy, USA 1976. Mit Jessica Lange, Jeff Bridges, C. Grodin FSK: 12/**165/119 Min.**
23.00 **King Kong lebt** Fantasyabenteuer, USA 1986. Mit Linda Hamilton, Brian Kerwin, P. Elliot FSK: 12/**135/95 Min.**

EURO SPORT 1 HD

8.30 **Handball-WM Damen** Hauptrunde
9.35 **Langlauf** LIVE 10 km freier Stil Damen
10.50 **Nord. Kombination** LIVE Aus Trondheim. Herren: Skispringen (HS 138)
12.00 **Langlauf** LIVE Aus Trondheim. 10 km fr. Stil H
13.25 **Langlauf** 10 km Damen
13.45 **Snooker: Main Tour** LIVE UK Championship Aus York. Finale
17.30 **Skispringen** Aus Wisla. Herren
17.55 **Ski alpin** LIVE Aus Beaver Creek Riesenslalom Herren
19.00 **Ski alpin** LIVE Aus Tremblant Riesenslalom Damen
20.00 **Snooker: Main Tour** LIVE UK Championship Aus York. Finale
23.00 **Ski alpin** RS Herren
0.00 **Ski alpin** RS Damen
0.30 **Biathlon** Aus Östersund. Verfolgung Damen
1.00 **Biathlon** Verfolgung H (Sendeschluss: 1.30)

NITRO HD

6.20 **Der Sechs-Millionen-Dollar-Mann** (2/2–5)
10.05 **Stargate Kommando SG-1** (2/20–22) Serie
12.50 **Die Tuning-Profis** Passat / Honda Civic
14.35 **Top Gear** James verlässt seine Komfortzone / Oldtimer-Tour / Patagonia Special
18.15 **NFL LIVE – Guten Abend Football** LIVE Moderation: Jan Stecker
19.00 **NFL Live** LIVE Spiel 39 Moderation: Laura Rutledge, Marcus Spears, Keyshawn Johnson
19.15 **CSI: New York** (3/3) Krimiserie. Eiskalt
20.15 **CSI: Miami** UT (1/23+24) Krimiserie, USA 2003. Drogenwahn / Auf der Flucht
22.10 **CSI: Den Tätern auf der Spur** (3/14+15) Krimiserie. Steckschuss / Die Schaumparty
0.30 **CSI: New York** UT (2/15+16) Krimiserie

KABEL 1 DOKU HD

19.25 **Faszination Oak Island** Dokureihe
20.15 **Die Schatzsucher von Oak Island** NEU Dokureihe, USA 2024 (6)
21.00 **Faszination Oak Island** NEU Dokureihe, USA 2024 (4)
21.50 **Das verschwundene Gold der Azteken**
23.20 **Wettkampf der Waffenschmiede**

VOX UP HD

12.20 **Shopping Queen** Reihe, D 2021
16.10 **Schneller als die Polizei erlaubt** Dokusoap, D 2012
20.15 **Chicago Med** (2/11–13) Arztserie, USA 16. Nachtschicht / Spiegelbilder / Nichts ist, wie es scheint
22.50 **The Good Doctor** (6/4–7) Dramaserie

NICKELODEON HD

15.00 **Die Abenteuer der Teenage Mutant Ninja Turtles** 9 UT Trickserie
15.30 **Sonic Prime** 6 UT
16.00 **Schere, Stein, Papier** 8 UT Trickserie
16.55 **Kamp Koral: SpongeBobs Kinderjahre** 6 UT
17.50 **SpongeBob** 6 UT
19.15 **Patrick Star Show** 6 UT
20.05 **SpongeBob** 6 UT Normal ist das nicht

SIXX HD

6.40 **Australiens Tierrettung – Einsatz am Bondi Beach** Dokusoap
7.40 **No Demo Reno – Umbau ohne Abriss**
10.40 **Fixer Upper – Umbauen, einrichten, einziehen!** Dokusoap
12.35 **Hochzeit auf den ersten Blick – Australien**
15.20 **100 % Hotter – Weniger ist mehr** Dokusoap
17.15 **Der Super-Doc – Einsatz für 4 Pfoten**
20.15 **Greatest Showman** Musical, USA 2017. Mit Hugh Jackman, Zac Efron FSK: 6/**130/101 Min.**
22.25 **Dumbo** Fantasy, USA / GB / Aus / Kan 2019 Mit Eva Green, Colin Farrell FSK: 6/**130/108 Min.**
0.35 **Greatest Showman** Musical, USA 2017. Mit Austyn Johnson (Wh. v. 20.15) FSK: 6/**100/101 Min.**

PRO 7 MAXX HD

5.47 **Galileo To Go** Magazin
6.00 **In Teufels Küche mit Gordon Ramsay** UT
11.30 **LKW-Bergung extrem** Dokureihe, GB 18 (2–8)
17.00 **Storage Wars – Die Geschäftemacher** Reihe. Spendabel / Ärger in der Luft / Teuflischer Vorteil / Machtkämpfe / Immer wieder Dave / Lagerträume / First Class Auktion / Komme, was wolle
20.15 **Storage Wars – Die Geschäftemacher** Reihe, USA 15. Alles auf Risiko / Heiße Gebote / Ivys neue Kleider / Raue Sitten / Gute Laune, schlechte Laune / Ungewöhnliche Liaison
22.55 **Border Patrol USA – Einsatz an der Grenze**
2.25 **Border Patrol New Zealand** Dokureihe

DMAX HD

8.55 **Ed Stafford: Into the Jungle** Dokusoap
9.55 **Infomercial**
10.15 **Naked Survival – Ausgezogen in die Wildnis**
12.15 **Filthy Fortunes – Schatz oder Schrott?**
14.15 **Treasure Hunters Down Under** Dokureihe
17.15 **Feuerwache 3 – Alarm in München** Dokureihe
18.15 **Trauma Rescue Squad – HART im Einsatz**
20.15 **The Last Woodsmen – Holzfäller am Limit** Reihe, USA 2024 (6) Wer bremst, verliert!
21.15 **Mud Mountain Truckers** Dokusoap, Kan 2021. Auf der Suche nach Grip
22.15 **Holzfäller extrem** Dokusoap. Bis an die Schmerzgrenze / Flucht vor dem Wasser
0.20 **Holzfäller extrem**

ARD ALPHA

20.15 **Berlin – Schicksalsjahre einer Stadt** NEU 6-tlg. Dokureihe, D 2021 (5) Die 2000er – arm, sexy, cool
21.45 **BR-Klassik** Konzert, D 2010 **60 Min.**
22.45 **Capriccio** Magazin
23.15 **Pop Secret Stories** NEU Dokureihe, D 2025
23.30 **Berlin – Schicksalsjahre einer Stadt**

COMEDY CENTRAL HD

17.15 **American Dad** Trick
19.15 **Bob's Burgers** Trick
20.30 **Star Trek: Lower Decks** Zeichentrickserie, USA 2021. Kayshon, seine Augen offen / Begegnung mit der Befangenheit
21.25 **American Dad**
22.20 **South Park** (9/1 14-tlg. START Trickserie, USA 2005
23.15 **Rick and Morty**

TLC HD

8.00 **Infomercial**
10.30 **Dr. Pimple Popper**
14.25 **Die Pfund-Schwestern: Unser Leben mit 500 kg** Dokusoap, USA 2019
16.25 **Mein Leben mit 300 kg: Das Wiedersehen**
20.15 **Die Pfund-Schwestern: Unser Leben mit 500 kg** NEU Dokusoap, USA 2025
22.15 **Mein Leben mit 300 kg**
0.15 **Durch dick und dünn**

Altersempfehlungen: 3 ab 3 Jahren **Serieninfo:** Sendungs- o. Folgentitel (1/2) = 1. Staffel / 2. Folge
Aktuelle Programminfos und -änderungen auf **www.tvdigital.de** genial gelungen geht so grausig

sky cinema PREMIERE

MORGENS

5.00 Love Hurts – Liebe tut weh
Actionkomödie, USA / Jap 2025 FSK: 16/**81 Min.**

6.25 Dog Man: Wau gegen Miau
Animation, USA 25 Sprecher: Tobias Nath, Marcel Collé FSK: 6/**86 Min.**

7.55 I.S.S. Sci-Fi, USA 2023. Mit Ariana DeBose, Chris Messina FSK: 12/**92 Min.**

9.35 The End We Start From
Drama, GB / USA 2023 Mit Gina Mckee FSK: 12/**98 Min.**

11.15 Locked Horror, USA / Kan 2025. Mit Bill Skarsgård FSK: 16/**92 Min.**

14

12.55 A Killer's Memory
Thriller, USA 2023 Mit Michael Keaton, James Marsden FSK: 16/**111 Min.**

14.50 Twisters
Action, USA / Jap 2024. Mit Glen Powell FSK: 12/**118 Min.**

16.50 The End We Start From
Drama, GB / USA 23. Mit Jodie Comer, Katherine Waterston, Nina Sosanya – In London kommt es zu einer gewaltigen Überschwemmung. Ein Paar kämpft mit seinem neugeborenen Baby ums nackte Überleben. FSK: 12/**98 Min.**

18.35 Locked Horror, USA / Kan 2025. Mit Bill Skarsgård FSK: 16/**92 Min.**

sky cinema ACTION

5.20 Monster Hunter
Fantasy-Action, USA / D / Kanada / Japan / China / Südafrika 2020 FSK: 16/**99 Min.**

7.10 City of Darkness
Actionthriller, HK / China 24 Mit Louis Koo, Sammo Hung, Richie Jen FSK: 16/**121 Min.**

9.20 Final Destination
Horror, USA 2000. Mit Devon Sawa, Ali Larter, Kerr Smith, Kristen Cloke FSK: 16/**94 Min.**

11.05 Die Mumie kehrt zurück
Abenteuer, USA 2001 Mit Brendan Fraser, Rachel Weisz FSK: 12/**124 Min.**

13.15 Operation Fortune
Actionkomödie, USA / China / GB / Tür / Indon 2022 FSK: 16/**110 Min.**

15.10 Cliffhanger
Action, USA 1993. Mit Sylvester Stallone, Michael Rooker FSK: 16/**107 Min.**

17.05 From Dusk Till Dawn 3: The Hangman's Daughter Horror, USA 1999 FSK: 18/**90 Min.**

18.40 Final Destination 2
Horror, USA 2003 Mit Ali Larter – Kimberley verhindert eine Massenkarambolage auf dem Highway. Doch der Tod lässt sich nicht ins Handwerk pfuschen. FSK: 16/**85 Min.**

sky cinema CLASSICS

5.35 Der weite Himmel SW
Western, USA 1952. Mit Elizabeth Threatt FSK: 6/**122 Min.**

7.35 Jagd auf blaue Diamanten
Abenteuer, Südafrika / D 1964. Mit Harald Leipnitz, Joachim Hansen FSK: 12/**83 Min.**

9.05 Der Agentenschreck
Komödie, USA 1955. Mit Dean Martin FSK: 12/**104 Min.**

10.55 Königstiger vor El Alamein
Kriegsfilm, It / F 1968. Mit George Hilton FSK: 12/**86 Min.**

12.30 In 80 Tagen um die Welt
Abenteuer, USA 1956. Mit David Niven FSK: 6/**167 Min.**

15.25 ... und Scotland Yard schweigt Agentenfilm, GB 1966. Mit Van Heflin, Peter Vaughan FSK: 16/**94 Min.**

17.05 Bleigewitter Italowestern, Span / It 1970 Mit Guy Madison, Richard Harrison – Verfolgt von Banditen, verschanzt sich eine Gruppe von Pionieren in einem Fort. FSK: 16/**80 Min.**

18.30 Christine Drama, F / It 58 Mit Romy Schneider, Alain Delon – Wien 1906: Christine und Franz verlieben sich, doch Franz führt eine Liaison mit der verheirateten Baronin Eggersdorf. Deren Gatte fordert ihn zum Duell. FSK: 12/**95 Min.**

sky cinema FAMILY

5.55 Garfield – Eine Extra Portion Abenteuer
Animation, USA / GB / HK 24 S.: H. Kerkeling FSK: 6/**98 Min.**

7.35 Das große Abenteuer des kleinen Vampir !
Trickfilm, F / Bel 2020. Spr.: Lina Rabea Mohr FSK: 6/**79 Min.**

9.00 Ich – Einfach unverbesserlich 3 Animation, USA 2017. S: M. Hill **87 Min.**

10.30 Fireheart
Animation, F / Kan / GB 22 FSK: 12/**89 Min.**

12.05 Das Geheimnis von La Mancha Animation, Arg / D / Span / GB 24 **85 Min.**

13.35 Die Croods 6
Animation, USA 2013. Spr.: Uwe Ochsenknecht **94 Min.**

15.15 Der junge Häuptling Winnetou
Abenteuer, D 2020. Mit Mika Ullritz, Milo Haaf, M. Kurtulus **99 Min.**

17.00 Richie Rich Komödie, USA 94. Mit Macaulay Culkin, John Larroquette, E. Herrmann FSK: 6/**90 Min.**

18.35 Ich – Einfach unverbesserlich 4
Animation, USA 2024. Spr.: Oliver Rohrbeck – Gru lebt mit seiner Familie im Zeugenschutzprogramm. Als sein Sohn Gru Jr. entführt wird, läuft der Ex-Schurke zur Hochform auf. FSK: 6/**91 Min.**

sky cinema HIGHLIGHTS

6.15 Eroberung vom Planet der Affen Sci-Fi, USA 1972. Mit Roddy McDowall, Don Murray FSK: 12/**85 Min.**

7.45 Planet der Affen: Prevolution
Sci-Fi, USA 2011. Mit James Franco, Andy Serkis FSK: 12/**105 Min.**

9.30 Planet der Affen – Revolution
Sci-Fi, USA 14. Mit Andy Serkis, Gary Oldman FSK: 12/**126 Min.**

11.40 Planet der Affen: Survival
Sci-Fi, USA 2017 Mit Andy Serkis, Woody Harrelson, S. Zahn FSK: 12/**135 Min.**

14.00 Planet der Affen: New Kingdom
Sci-Fi, USA 2024 FSK: 12/**140 Min.**

16.25 Planet der Affen
Sci-Fi, USA 2001 – Leo landet nach einer Weltraummission auf einem fremden Planeten. Dort werden Menschen von hochintelligenten Affen als Sklaven gehalten. FSK: 12/**120 Min.**

18.25 Planet der Affen: Prevolution
Sci-Fi, USA 2011 – Der genetisch manipulierte Schimpanse Caesar mobilisiert seine Gefährten, um für die Freiheit ihrer Spezies gegen die Menschen zu kämpfen. FSK: 12/**105 Min.**

20
15

SO

SCI-FI

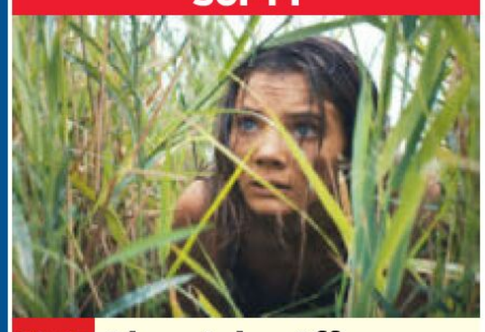

20.15 Planet der Affen: New Kingdom
USA 24. Mit Owen Teague, William H. Macy – Jahrhunderte nach Caesars Herrschaft geht der junge Affe Noa auf die Suche nach seinem entführten Clan. Dabei stößt er auf ein Mädchen (Freya Allan), welches anders als die anderen Menschen intelligent ist und sprechen kann. FSK: 12/**140 Min.**

22

NACHTS

22.35 Final Destination 6: Bloodlines
Horror, USA / Kan 2025 Mit Teo Briones, Owen Patrick Joyner – Nach dem Tod ihrer Großmutter Iris wird Stefani von Visionen geplagt, in denen sie und ihre ganze Familie sterben. Weil Iris den Tod ausgetrickst hat, knöpft er sich nun die Hinterbliebenen vor. FSK: 18/**106 Min.**

0.30 Mickey 17
Komödie, USA / Kor 2025 Mit Robert Pattinson, Naomi Ackie FSK: 12/**132 Min.**

2.45 Touch
Drama, Isl / GB 2024. Mit Egill Ólafsson FSK: 12/**117 Min.**

4.45 Thelma – Rache war nie süßer
Actionkomödie, USA / CH 2024 FSK: 12/**95 Min.**

ACTIONTHRILLER

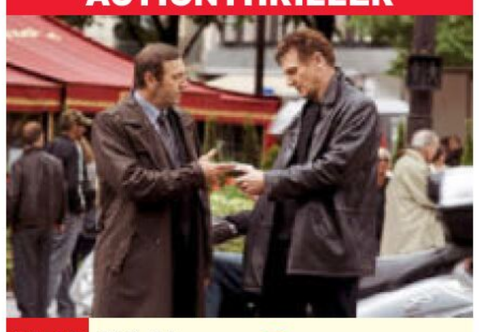

20.15 96 Hours
F 2008. Mit Maggie Grace, Leland Orser, Jon Gries – Der Geheimagent Bryan Mills (Liam Neeson, r.) ist in den Ruhestand eingetreten, um mehr Zeit mit s einer Tochter Kim zu verbringen. Kurz darauf fliegt Kim mit einer Freundin nach Paris, wo die beiden von Mädchenhändlern entführt werden. Mills begibt sich auf eine tödliche Mission. FSK: 16/**90 Min.**

21.55 300
Action, USA 2006. Mit Gerard Butler, Lena Headey, Dominic West – 480 vor Christus marschiert der Perserkönig Xerxes mit seiner riesigen Armee nach Griechenland. Leonidas, der König von Sparta, lehnt die bedingungslose Kapitulation ab. FSK: 16/**111 Min.**

23.55 Conjuring – Die Heimsuchung
Horror, USA 2013. Mit Vera Farmiga FSK: 16/**107 Min.**

1.50 Resident Evil: Welcome to Raccoon City
Action, USA / Kan / D 2021 Mit A. Jogia FSK: 16/**104 Min.**

3.40 Rookie – Der Anfänger
Action, USA 1990. Mit C. Eastwood FSK: 18/**115 Min.**

WESTERN

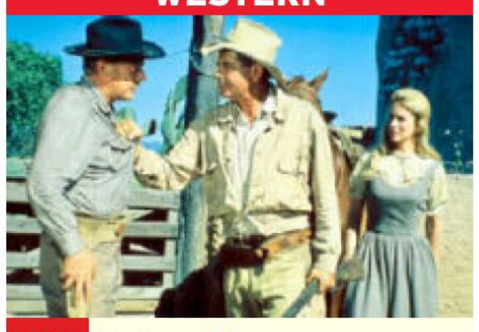

20.15 Totem
USA 1967. Mit Dean Jagger, Barbara Babcock – Als die Familie des Farmers Lorne Warnfield (Glenn Ford, M.) von Indianern entführt wird, bittet dieser seinen Nachbarn Owen Forbes (Arthur Kennedy), ihn bei der Suche nach seiner geliebten Familie zu unterstützen. FSK: 12/**88 Min.**

21.50 Durchs wilde Kurdistan
Abenteuer, D / Span 1965 Mit Lex Barker, Ralf Wolter – Ahmed, der Sohn von Scheich Mohammed, ist vom Machredsch von Mossul entführt worden und soll hingerichtet werden. Kara Ben Nemsi und sein Wegbegleiter Hadschi Halef Omar wollen den Mann retten. FSK: 6/**98 Min.**

23.35 Vier für ein Ave Maria
Italowestern, It 1968. Mit Terence Hill FSK: 16/**126 Min.**

1.40 Macao SW Krimi, USA 1952 Mit Robert Mitchum, William Bendix FSK: 12/**81 Min.**

3.05 Der Greifer SW Krimi, D 1958. Mit Hans Albers, Hansjörg Felmy FSK: 16/**94 Min.**

4.45 Leoparden küßt man nicht SW Komödie, USA 38 Mit Cary Grant, Katharine Hepburn FSK: 6/**89 Min.**

KOMÖDIE



20.15 Kevin – Allein in New York
USA 1992. Mit Joe Pesci, Daniel Stern, Catherine O'Hara – Weihnachten steht wieder vor der Tür. Grund genug für die McCallisters, in Richtung Florida zu reisen. Jedoch ohne Kevin (Macaulay Culkin). Denn der landet in New York! Dort trifft er auf zwei alte Bekannte: die Gauner Harry und Marv. FSK: 6/**112 Min.**

22.15 Schneesturm im Paradies
Komödie, USA 1994. Mit Mädchen Amick, Donald Moffat – Bill und seine Brüder sind auf Bewährung. Doch selbst als sie zu Weihnachten aufs Land fliehen, können sie ihre langen Finger nicht zurückhalten. FSK: 12/**107 Min.**

0.05 Stadt der Engel
Drama, USA / D 1998. Mit Nicolas Cage, Meg Ryan, Sarah Dampf FSK: 12/**103 Min.**

2.00 Sex and the City (Extended Version)
Komödie, USA 2008. Mit Sarah J. Parker, Kim Cattrall, K. Davis FSK: 12/**132 Min.**

4.25 Bleib bei uns
Komödie, F 2022. Mit Gad Elmaleh, Régine Elmaleh, David Elmaleh **90 Min.**

SCI-FI

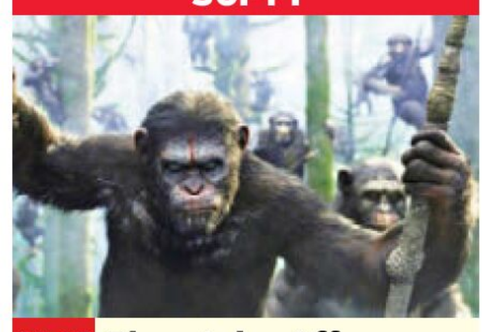

20.15 Planet der Affen – Revolution
USA 2014. Mit Gary Oldman, Judy Greer, Keri Russell, Jason Clarke, Kodi Smit-McPhee – Zehn Jahre nach der Virenepidemie ist die Menschheit beinahe ausgerottet. Schimpansenanführer Caesar (Andy Serkis, v.) hat eine friedliche Kolonie errichtet. Als die wenigen überlebenden Menschen in das Territorium eindringen, kommt es zum Krieg. FSK: 12/**126 Min.**

22.25 Planet der Affen: Survival
Sci-Fi, USA 17 Mit Andy Serkis, Woody Harrelson, Steve Zahn, Amiah Miller – Auf in die letzte Schlacht: Als Schimpanse Caesar und seine Mannen vom fiesen Colonel angegriffen werden, eskaliert der schwelende Konflikt zwischen Mensch und Tier. FSK: 12/**135 Min.**

0.45 Planet der Affen: New Kingdom
Sci-Fi, USA 2024. Mit Freya Allan, William H. Macy, Owen Teague FSK: 12/**140 Min.**

3.10 Planet der Affen
Sci-Fi, USA 1968. Mit Charlton Heston, Roddy McDowall FSK: 12/**107 Min.**

genial gelungen geht so grausig Zweikanal Dolby Surround Dolby Digital schwarz-weiß Untertitel Bildbeschreibung für Sehbehinderte
OnDemand Verfügbar bei Sky On Demand oder in der Mediathek des jeweiligen Senders Jugendschutz-Vorsperre

WARNER TV FILM HD

6.00 Marihuana SW Krimi, USA 1952. Mit John Wayne, Nancy Olson FSK: 12/**90 Min.**

7.30 Vom Teufel geritten Western, USA 1958. Mit Robert Taylor FSK: 12/**80 Min.**

9.00 Die Hexen von Eastwick ⊠ Komödie, USA 1986. Mit Jack Nicholson, Cher FSK: 12/**113 Min.**

11.00 16 Uhr 50 ab Paddington ▶ Krimikomödie, GB 1961 SW Mit Margaret Rutherford, C. Tingwell FSK: 12/**80 Min.**

12.30 Nicht auflegen! Psychothriller, USA 2002. Mit Kiefer Sutherland FSK: 16/**75 Min.**

13.55 1917 Kriegsfilm, GB / USA 2019. Mit George MacKay – Zwei britische Soldaten müssen im Ersten Weltkrieg eine Nachricht übermitteln, sonst droht 1600 Männern der Tod. FSK: 12/**115 Min.**

15.55 Road to Perdition ⊠ Gangsterfilm, USA 02. Mit Tom Hanks, Paul Newman, Jude Law FSK: 16/**112 Min.**

17.50 Bridge of Spies – Der Unterhändler Thriller, USA / D / Ind 2015. Mit Tom Hanks – Ein amerikanischer Anwalt wird während des Kalten Krieges nach Ost-Berlin geschickt. Er soll einen sowjetischen Spion austauschen. FSK: 12/**136 Min.**

sky one

6.15 Magnum P.I. ▶ OV ⊠ (1/14)

7.00 Navy CIS ▶ OV ⊠ (13/1–3) START 24-tlg. Krimiserie, USA 2015 Mein Spiel, meine Regeln / Ein freier Tag / Inkognito

9.15 Blue Bloods ▶ OV DD 5.1 ⊠ (14/13+14) Serie. Schlimm und schlimmer / Auf Joe!

10.45 Chicago Fire OV ⊠ (4/16+17) Actionserie. Schlammschlacht / Aus nächster Nähe

12.15 The Rookie ▶ OV DD 5.1 ⊠ (1/13) Serie. Die Versuchung

13.00 Diese Ochsenknechts feiern Weihnachten ▶ Dokusoap, D 2024

14.10 Magnum P.I. ▶ OV DD 5.1 (1/3+4) Krimiserie, USA 2018. Das zweite Gesicht / Fälscher am Werk

15.40 Navy CIS ▶ OV ⊠ (13/1–3) Krimiserie, USA 2015 Mein Spiel, meine Regeln / Ein freier Tag / Inkognito

17.55 Chicago Fire OV ⊠ (4/18+19) Actionserie, USA 2016. Auf dem Kriegspfad / Große Erwartungen

19.25 The Rookie ▶ OV DD 5.1 ⊠ (1/14) Krimiserie, USA 18 100 Tage Rookie – Es ist Zivilkleidungstag, das heißt: Die Ausbilder fahren in Zivil mit, und die Rookies sollen nun ihr Können unter Beweis stellen.

sky atlantic

5.40 Barry ▶ OV DD 5.1 ⊠ (3/6+7) Serie. 710N / Weicheier

6.40 Lovecraft Country ▶ OV ⊠ (1/7+8) Serie, USA 2020 Ich bin. / Schutzzauber

8.40 Mare of Easttown ▶ OV ⊠ (1/2+3) Dramaserie, USA 2021. Väter / Verstrickungen

10.45 Game of Thrones – Das Lied von Eis und Feuer ▶ START (4/1–4) 10-tlg. OV DD 5.1 ⊠ Fantasyserie, USA / GB 2014 Zwei Schwerter / Der Löwe und die Rose / Sprengerin der Ketten / Eidwahrer. Mit Peter Dinklage, Lena Headey

14.35 Game of Thrones – Das Lied von Eis und Feuer ▶ OV DD 5.1 ⊠ (4/5+6) Fantasyserie. Der Erste seines Namens / Die Gesetze von Göttern und Menschen

16.25 Game of Thrones – Das Lied von Eis und Feuer ▶ OV DD 5.1 ⊠ (4/7+8) Fantasyserie, USA / GB 2014. Die Spottdrossel / Der Berg und die Viper

18.10 Game of Thrones – Das Lied von Eis und Feuer ▶ OV DD 5.1 ⊠ (4/9+10) Serie. Die Wächter auf der Mauer / Die Kinder – Die Wildling-Armee beginnt im Norden ihren Angriff auf die Schwarze Festung.

sky showcase

5.55 House of the Dragon OV ⊠ (1/7–10) Fantasyserie, USA 2022. Driftmark / Der Lord der Gezeiten / Der Grüne Rat / Die Schwarze Königin

10.05 Diese Ochsenknechts Wilson bei Cheyenne

10.20 Meine Geschichte Das Leben von Antonio Rüdiger / Das Leben von Robert Glatzel

11.20 Die 2000er OV Dokureihe, USA 18 (1–4) Das Fernsehen erfindet sich neu / Serien erobern das Fernsehen / Das Zeitalter des Terrors / Amerika in der Krise (1)

14.30 Alles Fifty Fifty DD 5.1 Komödie, D 24. Mit Moritz Bleibtreu, Laura Tonke – Die geschiedenen Eltern Andi und Marion fahren gemeinsam mit ihrem verzogenen Sohn Milan in den Urlaub. FSK: 6/**108 Min.**

16.25 Poker Face OV DD 5.1 ⊠ (2/5–8) Krimiserie, USA 2025. Der Lokalmatador / Pfannkuchen-Joseph / Ein letzter Job / Der glitschige Georgier – Kaum hat Charlie eine Stelle als Ballmädchen bei einem Baseballteam angetreten, wird ein Spieler tot aufgefunden.

19.40 Yeliz & Jimi: We are Family?! Dokusoap, D 25

sky krimi

5.10 Die Rosenheim-Cops ▶ (18/24+25) Krimiserie, D 2019. Abgerechnet wird zum Schluss / Tödlicher Schlaf

6.40 Die Rosenheim-Cops ▶ (19/1–5) Krimiserie, D 2019 Zu Tode gekuschelt / Eine sensationelle Entdeckung / Ein Auftrag für Frau Stockl / Ende eines Picknicks / Ein Haus für alle Fälle

10.35 Die Rosenheim-Cops ▶ (19/6–9) Der Schrank muss weg / Ein mysteriöser Blumenstrauß / Ein ganz heißer Tipp / Der letzte Jour fixe

13.50 Die Rosenheim-Cops ▶ (19/10+11) Krimiserie, D 19 Eine geliebte Schwester / Hochzeit in Gefahr

15.25 SOKO Wien ▶ ⊠ (11/5+6) Krimiserie, D / Ö 2015. Der Kronzeuge / Alles wird gut

17.00 Die Rosenheim-Cops ▶ ⊠ (22/5+6) Krimiserie, D 22 Der Stenz von Rosenheim / Tod eines Heimkehrers

18.35 Die Rosenheim-Cops ▶ ⊠ (22/7+8) Krimiserie, D 2022. Ein grober Schnitzer / Mord ohne Leiche – Stefan Ertl, Werkstattleiter der renommierten Bilderrahmenhandlung Waasner, wird von seinen Kollegen leblos aufgefunden.

MORGENS 14

THRILLER



20.15 Trance – Gefährliche Erinnerung ⊠

USA 2013. Mit Vincent Cassel, Rosario Dawson, Danny Sapani – Der kriminelle Auktionator Simon (James McAvoy) stiehlt für Gangster ein wertvolles Kunstwerk. Dabei bekommt er einen Schlag ab. Als er später sein Gedächtnis verliert, soll eine Hypnose helfen. FSK: 16/**97 Min.**

21.50 The Dark Knight Rises Fantasyaction, USA / GB 2012. Mit Christian Bale, Gary Oldman, A. Hathaway – Seit acht Jahren ist Batman von der Bildfläche verschwunden. Nun droht der Terrorist Bane, Gotham in eine Stadt des Terrors und der Angst zu verwandeln. Nur Batman könnte dem Treiben Einhalt gebieten. FSK: 12/**157 Min.**

0.35 Die Regeln der Gewalt ▶ Drama, USA 2007. Mit Joseph Gordon-Levitt, Jeff Daniels FSK: 12/**95 Min.**

2.10 Shooter Action, USA 2007. Mit Mark Wahlberg, Michael Peña FSK: 18/**116 Min.**

4.10 Outland – Planet der Verdammten Sci-Fi-Thriller, GB 80. Mit Peter Boyle, Sean Connery FSK: 12/**120 Min.**

ARZTSERIE



20.15 Watson ▶ OV (1/9+10) USA 2025. Familiäre Vorgeschichte / Der Mann mit der Alienhand – Ingrid (Eve Harlow) hat heimlich ihre Schwester Gigi behandelt. Jetzt treten bei ihr Nebenwirkungen auf. Gigi muss sich nun in der Klinik versorgen lassen.

21.45 Chicago Fire OV (4/20+21) Actionserie, USA 2016 Aufschub / Wunschkind – Während Detective Holloway vor Gericht aussagen muss, kümmert sich Severide um dessen kleinen Sohn. Der Junge ist auf der Wache und stellt den Feuerwehrleuten lauter Fragen für ein Schulprojekt.

23.15 Navy CIS ▶ OV (13/1–3) Mein Spiel, meine Regeln / Ein freier Tag / Inkognito

1.25 Blue Bloods – Crime Scene New York ▶ OV DD 5.1 (14/11+12) Krimiserie, USA 2024. Doppelt bestraft / Englishman in New York

2.50 Entourage ▶ OV (1/1–5) START 8-tlg. Serie, USA 2004 Pilot / Die Kritik / Die Talkshow / Ein Date? Kein Problem! / Drehbuch gefällig?

5.05 Die Wespe 2 ▶ Talk, D 22

5.25 Ballers ▶ OV DD 5.1 (1/10)

5.55 Magnum P.I. ▶ OV (1/15)

FANTASYSERIE

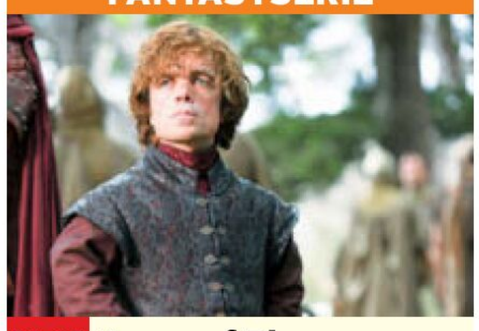

20.15 Game of Thrones – Das Lied von Eis und Feuer ▶ OV DD 5.1 ⊠ (4/1) USA / GB 14. Zwei Schwerter – Tyrion Lannister (Peter Dinklage) empfängt den heißblütigen Prinz Oberyn Martell, der mit den Lannisters noch eine Rechnung offen hat. Jon Schnee muss sich für seinen Ausflug zu den Wild-lingen rechtfertigen.

21.15 Game of Thrones – Das Lied von Eis und Feuer ▶ OV ⊠ (4/2+3) Der Löwe und die Rose / Sprengerin der Ketten – Halb Königsmund erscheint, um der Vermählung von König Joffrey und Margaery Tyrell beizuwohnen.

23.05 Game of Thrones – Das Lied von Eis und Feuer ▶ OV DD 5.1 (4/4+5) Fantasyserie. Eidwahrer / Der Erste seines Namens

1.00 Game of Thrones – Das Lied von Eis und Feuer ▶ OV DD 5.1 (4/6–10) Die Gesetze von Göttern und Menschen / Die Spottdrossel / Der Berg und die Viper / Die Wächter auf der Mauer / Die Kinder

5.25 Bonusmaterial Domina – Die Schauspieler ▶

COMEDYSERIE



20.15 I Love LA OV ⊠ (1/3+4) USA 2025. Mit Jordan Firstman, Josh Hutcherson – Nachdem Paulenas Wutrede viral geht, wird Tallulah (Odessa A'zion) zunehmend ängstlicher wegen des Online-Hasses. Währenddessen ringt Maia damit, ob sie Alyssas Rat oder ihren eigenen Managementinstinkten folgen soll.

21.20 The Chair Company OV ⊠ (1/5+6) Comedyserie, USA 2025. U. a.: Gewonnen. Ranzoomen! Mit Tim Robinson – Eine von Rons Theorien zerschlägt sich, aber er folgt bald einer neuen Spur. Der angebliche Finanzchef des Stuhlherstellers ist nicht derjenige, der er zu sein scheint.

22.25 ES: Welcome to Derry OV (1/6) Horrorserie, USA 2025. Mit James Collins

23.25 Fletchers' Family Farm Dokusoap, GB 2023 – Kelvin besucht mit Sohn Milo den Viehmarkt, während Liz bei der Geburt eines Lamms hilft.

1.05 House of the Dragon OV (1/7–10) Driftmark / Der Lord der Gezeiten / Der Grüne Rat / Die Schwarze Königin. Buis 5.00 Uhr

KRIMISERIE



20.15 Der Alte ▶ (440) D 2021. Freier Fall. Mit Stephanie Stumph – Richard Voss (Jan-Gregor Kremp, r.), Annabell und Tom rücken aus zu einem Außeneinsatz am Isarufer. Dort wurde die Leiche von Lisa Werner angespült. Nach dem tödlichen Unfall ihres Freundes David hatte sie sich verändert. Sie geriet in Streit mit Davids Bruder (Jonathan Müller).

21.15 Der Alte ▶ (441+442) Krimiserie, D 21. Nicht schuldig / Toxische Verbindung – Der Unternehmer Paul Selinski ist tot. Die junge Mutter Franka steht unter Mordverdacht: Am Tatort sind ihre Fingerabdrücke.

23.20 Die Rosenheim-Cops ▶ (19/12–14) Krimiserie, D 19 Tod im Märchenpark / Ein Date für Frau Stockl / Ein Mord mit Vorermittlungen

1.40 SOKO Leipzig ▶ (21/13+14) Krimiserie, D 20. Druck / Tod im Angebot Mit Greta Galisch de Palma

3.10 Diese Ochsenknechts 4: Wilson kocht Doku, D 25

3.20 Diese Ochsenknechts 4: Natascha und Jimi ▶ Dokusoap, D 2025

3.25 Der Alte ▶ (440+441)

20 15 SO 22 NACHTS

Sky Cinema-Paket Altersempfehlungen: 3 ab 3 Jahren
! Letzte Ausstrahlung **Serieninfo:** Sendungs- o. Folgentitel (1/2) = 1. Staffel / 2. Folge **HD** auch in HDTV empfangbar, nicht in allen Kabelnetzen verfügbar

MORGENS 14 20 15 SO NACHTS

sky crime

5.20 **Unfall, Selbstmord oder Mord** OV ⊠
9.05 **Unfall, Selbstmord oder Mord** ⊠ U. a.: Mysteriöse Überdosis / Mord in der Küche / Wolf im Schafspelz
12.55 **Hours to Kill – Zeitachse des Todes** ⊠ Dokureihe. Vier Karat / Tödlicher Flirt
14.25 **Hours to Kill – Zeitachse des Todes** ⊠ Horror-Haus / Geheimnisse einer Mutter / Unbekannter Besuch
16.50 **Hours to Kill – Zeitachse des Todes** ⊠ Tödliche Sucht / Netz aus Lügen – Das wohlhabende Ehepaar Gary und Jan Tyrrell wurde in seinem Haus ermordet.
18.20 **Hours to Kill** ⊠ Kein Schutz vor dem Tod / Am Abzug – Der Versicherungsvertreter Bob Eidman wird in seinem Büro erschossen.

DOKUREIHE

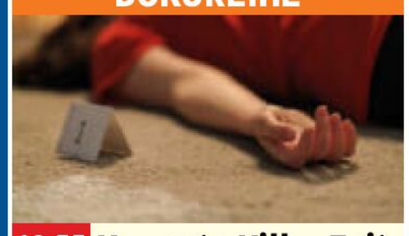

19.55 **Hours to Kill – Zeitachse des Todes** ⊠ Kan 2021 (8) Fehler im Detail – Die 60-jährige Mary Yoder wird plötzlich krank und stirbt (o.: Szene). Die Autopsie ergibt, dass sie vergiftet wurde. Dann tauchen anonyme Briefe auf, die auf den Sohn des Opfers hinweisen.
20.45 **Sin City Gigolo: A Murder in Las Vegas** Vom Star zum Täter / Heiler oder Mörder?
22.35 **Der Killer-Kannibale: Jeffrey Dahmer** ⊠ Die Wohnung des Grauens / Pures Entsetzen und ein blutiges Ende
0.10 **Murder by Medic** OV

sky documentaries

6.15 **Border Security: America's Front Line** Dokusoap, USA 2016
10.35 **Border Security: America's Front Line** Dokusoap, USA 2016
13.05 **Border Security: America's Front Line** Dokusoap. Südamerikanische Gesänge / Ein Koffer voller Spritzen
14.00 **Border Security: America's Front Line** Dokusoap. Der italienische Tätowierer / Eine Machete im Gepäck
14.50 **Julius Caesar – Der Weg zum Diktator** Dokureihe (1–3) Aufstieg / Macht / Fall
17.40 **Mythenjagd weltweit** (9+10) Der Dolch aus dem Weltall / Das Rätsel von Tunguska
19.20 **Rätselhafte Flugkatastrophen** ⊠ Reihe, GB 2018 (1+2) Menschliches Versagen? / Die Airbus-Katastrophe

DOKUREIHE



21.00 **Die 2000er** OV USA 18 (5) Silicon Valley regiert die Welt – LinkedIn, MySpace, Yelp, Facebook (o.: Mark Zuckerberg) und Reddit waren ein Wendepunkt für soziale Medien und schufen neue Werbeflächen.
21.50 **Die 2000er** OV (6) Die Finanzkrise
22.40 **Die 2000er** OV Reihe, USA 2018 (7+8) Yes We Can / Nicht ohne meinen iPod
0.15 **Die Könige von New York** Doku, USA 20 (1–3) U. a.: Die Wiedergeburt einer Stadt
2.40 **Queen of Speed** OV Dokufilm, GB 21 90 Min.

sky nature

7.40 **Terra X: Extreme der Tiefsee – Eisige Abgründe** Doku, D 13
8.30 **Kanada: Ein Jahr in der Wildnis** OV Dokureihe, GB 2018 (1–4) U. a.: Herbst
11.45 **Der Atlantik: Ein Jahr in der Wildnis** OV Reihe (1–3) Winter / Frühling / Sommer
14.10 **Der Atlantik: Ein Jahr in der Wildnis** OV Dokureihe (4) Herbst
15.00 **Galapagos** OV Doku, NL 2019 (1+2) U. a.: Neubeginn
16.40 **Sri Lanka – Die Monsun-Insel** OV (5+6) Von den Wolken bis zur Küste / Ein Leben in den Lüften
18.20 **Löwen: Das Gesetz des Rudels** OV Reihe, Südafrika 2024 (4) Familiendynamik
19.15 **Großkatzen 24/7** OV Dokureihe, GB 2024 (4) Die Ankunft der Büffel

DOKUSOAP



20.15 **Fletchers' Family Farm** OV GB 2023 – Kelvin (r.) besucht mit Sohn Milo den Viehmarkt, während Liz (l.) bei der Geburt eines Lamms hilft. Die Geburtstagsfeier der Zwillinge wird durch ausbrechende Schweine und ein entlaufenes Schaf gestört.
21.55 **Wild School – Waisenkinder im Tierreich** Reihe (5) Schwerer Start für See-Elefanten
22.50 **Life Below Zero – Überleben in Alaska** (3+4) Auf den letzten Drücker / Bis spät in die Nacht hinein
0.35 **Snake Man** OV (5+6)

NATIONAL GEOGRAPHIC HD

5.35 **Die Wrack-Ermittler** DD
6.20 **Mayday** DD Dokureihe
10.15 **Sekunden vor dem Unglück** Dokureihe
11.05 **Guizhou – Chinas Provinz der Extreme** DD
11.50 **Kolosseum: Aufstieg und Fall des Römischen Reiches** DD Dokureihe. Ursprünge / Herrschaft / Untergang
14.10 **KZ-Aufstand von Sobibór** DD Doku, GB 14
14.55 **Apokalypse: Hitlers Westfeldzug** DD Reihe
16.30 START **Geheimnisse des Zweiten Weltkriegs** DD Dokureihe, GB 2019 Pearl Harbor
17.15 **Vergessene Helden des Zweiten Weltkriegs** DD Pearl Harbor
18.00 **Die verschollenen Schiffe des Zweiten Weltkriegs** DD Reihe
18.40 **Angriff auf Pearl Harbor: Minute um Minute** DD Reihe. Überrumpelt / Generalangriff

DOKUREIHE

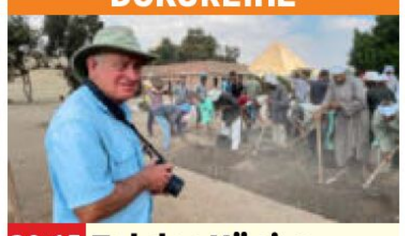

20.15 **Tal der Könige** DD GB / USA 22. Cheops-Palast – Einem Team unter der Leitung des Ägyptologen Dr. Mark Lehner (l.) gelingt ein spektakulärer Fund: Die Forscher stoßen auf Überreste des Palasts von Pharao Cheops.
21.00 **Die verlorenen Schätze der Bibel** DD Der wahre König Herodes / Die Geheimnisse des Turmbaus zu Babel
22.30 **Mayday** DD Gefährliche Wetterphänomene / Panik auf dem Rollfeld / Chaos im Cockpit
1.00 **Unbekannte Tote: Jeder verdient einen Namen** DD Dokureihe

NAT GEO WILD HD

8.15 **Der unglaubliche Dr. Pol** DD U. a.: Teamwork / Stürmische Fluten
10.25 **Critter Fixer: Zwei Tierärzte für alle Felle** Appetitloser Axolotl / Halt die Ohren steif!
11.55 **Wildes Chile** DD Reihe Am Ende der Welt / Ein Land vor unserer Zeit / Überleben ohne Wasser
14.15 **Wildes Mittelamerika** Dokureihe, GB 2020 DD Costa Rica / Guatemala
15.45 **Haiangriffen auf der Spur** DD Floridas bissigste Stadt / Hai-Saison vor Maui – New Smyrna Beach ist ein beschaulicher Ort – doch er hat traurige Berühmtheit erlangt: Nirgendwo sonst kommt es so häufig zu Haiattacken wie dort.
17.15 **Der unglaubliche Dr. Pol** DD Dokusoap, USA 2014. U. a.: Dank & Anerkennung

DOKU



20.15 **Wild-Life: Insel der Extreme** DD USA 18 – Südgeorgien ist eine der Hauptbrutstätten des Königspinguins (o.) – und viel mehr. Bertie Gregory begibt sich auf einen bildgewaltigen Abenteuertrip in ein spektakuläres Naturparadies.
21.00 **Borneos geheime Wildnis** DD Dokureihe
21.45 **Wildes Taiwan** DD Doku, USA / NZL 2018
22.35 **Wildes Transsilvanien** Doku, Irl / F 2023 DD
23.20 **Roadtrip durch Amerikas Wildnis** DD Doku, USA 2022
0.05 **Wildes Amerika: Im Herzen der USA** DD

THE HISTORY CHANNEL

5.05 **The UnBelievable**
8.00 **Forged in Fire – Wettkampf der Schmiede** Dokusoap. U. a.: Showdown in den Appalachen
11.45 **Innovationen, die die Welt veränderten** Dokureihe. Kein Anschluss unter dieser Nummer / Blockbuster-Finale / Plastikgeld
14.00 **Der erste Luftkrieg** Dokureihe, Gr 2021 Die Geburt der Militär-flughäfen / Die Schlacht beginnt / Die griechischen Luftstreitkräfte
16.45 **Der erste Luftkrieg** Dokureihe, Gr 2021 Eskalation an allen Fronten / Der Kampf der Fliegerasse
18.35 **Welten-Saga** Dokureihe, D 2023. Die Schätze Südeuropas / Die Schätze Japans Moderation: Christopher Clark

DOKUREIHE



20.15 NEU **Zukunft ohne Menschen** USA 25. Aus dem Untergrund – Wenn die Menschheit verschwindet, beginnt sich die Infrastruktur, die unter der Erde verborgen ist, von U-Bahnen (o.) bis hin zu einer der größten Kohlelagerstätten, aufzulösen.
21.05 **Britanniens verborgene Schätze** Der versunkene Pilgerschatz / Rebellierende Nonnen
23.15 **Europas Mythen und Kreaturen** Helden und Schurken / Die Angst vor dem Unbekannten
0.55 **Zukunft ohne Menschen** Dokureihe

BEATE UHSE TV HD

20.15 **Hot Dancers are back** TV-Erotik, USA 2024 ⊠ Mit A. Wicky FSK: 16/85 Min.
21.40 **Bodo bumst Mexiko** TV-Erotik, D / Mex ⊠ 22. Mit B. Banger FSK: 16
22.25 **Lust Pur** ⊠ Magazin, D 18. Geile Polizistinnen
22.55 START **Pro Amateur** (1) Erotikserie, D 2025. Ronya
23.20 **Lustwichteln** Erotikserie, D 2025. 2. Advent
23.45 **altSHIFT** (9) Aquaphilia
0.00 **Swingerclubreport** Reportage. Mit Porno Klaus im Club 22
0.35 **Der Klang der Karibik** TV-Erotik, Span 2024 Mit Ray Dimarco FSK: 16
1.30 **ERASMUS ORGASMUS: PRAG** TV-Erotik, Tschechien / Span 2022. Mit Mina FSK: 16/90 Min.
3.00 **Ekstasen, Mädchen und Millionen** Sex, D 1981 FSK: 18/80 Min.

MOTORVISION+

7.55 **Rallycross: Deutsche Meisterschaft** START 8-tlg. Motorsport, D 24. U. a.: Schlüchtern Runde 1
10.25 **Truck Racing: FIA-EM** START 8-tlg. Truck Racing, D 25
14.15 **IMSA Sportscar Championship**
17.05 **Nascar Whelen Euro Series** START 6-tlg. Nascar, F 25. U. a.: GP Spanien, Circuit Ricardo Tormo
19.45 **Nascar Whelen Euro Series** OV GP Tschechische Republik, Autodrom Most
20.40 **Nascar Whelen Euro Series** OV Semi Final GP Deutschland, Motorsport Arena Oschersleben
22.30 **Motorsport: IndyCar Series** OV Indianapolis 500, Indiana
3.10 **IMSA Sportscar Championship**

CARTOON NETWORK

14.05 **Bunnicula** 8 Trickserie
14.30 **Teen Titans Go!** 8
14.55 **Die wunderbar schräge Welt von Gumball** 6
15.20 **Gumball** 7 Animation
15.45 **Tiny Toons Looniversity** 6 Trickserie
16.15 **Lana Longbeard** 6
16.40 **Teen Titans Go!** 8 Trick
17.30 **Die wunderbar schräge Welt von Gumball** 6
17.55 **Darwins Jahrbuch** 6
18.35 **Lana Longbeard** 6
19.05 **Tiny Toons Looniversity** 6 Trickserie
19.30 **Teen Titans Go!** 8
20.05 **Die wunderbar schräge Welt von Gumball** 6
20.35 **Gumball** 7 Animation
21.10 **Teen Titans Go!** 8
21.55 **Die wunderbar schräge Welt von Gumball** 6
22.20 **Gumball** 7 Animation
22.45 **Adventure Time** 8
23.30 **Regular Show** 8 Trick
0.20 **Steven Universe** 6

CARTOONITO

10.25 **Grizzy und die Lemminge** 6 Animation
11.20 **Tom und Jerry** 6
12.15 **Mr. Bean** 7 Trickserie
14.30 **Lamput** 4 Trickserie
15.00 **Bugs Bunnys Baumeister** 5 Animation
15.30 **Batwheels** 6 Trick
15.55 **Tom und Jerry** 6
16.45 **Tom and Jerry Gokko** 4
16.55 **Mr. Bean** 7 Trickserie
17.45 **Tom und Jerry** 6 Trick
17.55 **Grizzy und die Lemminge** 6 Animation
18.45 **SuperThings: Rivalen von Kaboom – Kazoom-Power** 5
19.00 **Die Tom und Jerry Show** 6 Trickserie
20.00 **Mr. Bean** 7 Trickserie
20.55 **Grizzy und die Lemminge** 6 Animation
22.00 **Batwheels** 6 Trick
22.50 **Bugs Bunnys Baumeister** 5 Animation
23.45 **Tom und Jerry** 6

NICK TOONS

5.00 **Die Abenteuer der Teenage Mutant Ninja Turtles** 9 UT Trickserie
5.20 **SpongeBob** 6 UT Trick
6.45 **Kamp Koral: SpongeBobs Kinderjahre** 6 UT
7.30 **Bei den Louds** 6 UT
8.15 **Die Casagrandes** 6 UT
9.30 **Cosmo & Wanda** 6 UT
10.40 **Die Pinguine aus Madagascar** 8 UT
11.30 **Bei den Louds** 6 UT
13.00 **Die Pinguine aus Madagascar** 8 UT
13.55 **Cosmo & Wanda: Ein neuer Wunsch** 6 UT
15.00 **SpongeBob** 6 UT Trick
16.35 **Die Patrick Star Show** 6 UT Trickserie
17.00 **Bei den Louds** 6 UT
17.50 **Cosmo & Wanda: Ein neuer Wunsch** 6 UT
18.35 **Die Pinguine aus Madagascar** 8 UT
19.25 **SpongeBob** 6 UT Trick, USA 2008
20.00 **Die Patrick Star Show** 6 UT Trickserie Haustier-Alarm / Nicht Lustig / Der Spaß-Eimer / Die Patrick Show in der Nacht
20.50 **Bei den Louds** 6 UT Trick, USA 2024
21.35 **Die Abenteuer der Teenage Mutant Ninja Turtles** 9 UT Trickserie
22.00 **Die Patrick Star Show** 6 UT Trickserie
22.25 **SpongeBob** 6 UT Trick. Plankton in Panik
22.35 **ALVINNN!!! und die Chipmunks** 6 UT
23.20 **Die Abenteuer der Teenage Mutant Ninja Turtles** 9 UT Trickserie
0.05 **Die verzwickten Zeitreisen von Sammy und Raj** 8 UT Trickserie
0.30 **Die Pinguine aus Madagascar** 8 UT
0.50 **Best & Bester** 6 UT

genial gelungen geht so grausig OV Zweikanal DD Dolby Surround 5.1 Dolby Digital SW schwarz-weiß UT Untertitel Bildbeschreibung für Sehbehinderte
OnDemand Verfügbar bei Sky On Demand oder in der Mediathek des jeweiligen Senders OmU Original mit Untertiteln HD auch in HDTV empfangbar ⊠ Jugendschutz-Vorsperre

UNIVERSAL TV HD

5.40 Chicago Med OV ⊠ (1/10) Lebensgefährlich
6.25 Hawaii Five-0 ▶ OV ⊠ (7/8–12) Krimiserie
10.15 Chicago P.D. ▶ OV ⊠ (7/10+11) Schwere Geschütze / Verschworene Gemeinschaft
11.45 Hawaii Five-0 OV ⊠ (4/8–10) U. a.: Ärger im Gepäck / Streng geheim
14.05 Hawaii Five-0 OV ⊠ (4/11–13) Serie. Bei Einbruch Mord / Auf Sand gebaut / Schatten der Vergangenheit
16.25 Bones OV ⊠ (7/2–4) Eine faszinierende Frau als Futter / Der Plastik-Prinz und die Tote in Plastik / Menschliche Portionen per Post
18.40 Bones OV ⊠ (7/5+6) Sturm und Drang / Abraham Lincoln und der Knochen-Code – Brennan und Booth untersuchen die Leiche eines Tornadojägers.

KRIMISERIE



20.15 Bones OV (7/7+8) USA 2012. Ab durch den Abwasserkanal / Die Sparsame und der zu hohe Preis – Ein Toter, der in einem Abwasserrohr steckt, wird als entlaufener Sträfling identifiziert. Brennan (Emily Deschanel) ermittelt trotz Schwangerschaft.
21.45 Bones OV (7/9–11) Das Blaue vom Himmel / Große Krieger und der kleine Tote / Ein Wald voller Hass
0.00 Chicago Med (1/11–16) U. a.: Lebendspende / Selbstversuch / Berufung / Verdacht / Schweres Erbe

WARNER TV COMEDY HD

5.00 The Big Bang Theory (3/1–4) Comedyserie
6.30 Die Nanny (2/9–18) Comedyserie, USA 1993
11.05 Friends (3/9–15) Comedyserie, USA 1996. U. a.: Die mit dem Ball spielen / Knabbereien / Welche Schwester war's doch gleich? / Lästige Eifersucht
14.05 Friends (3/16–21) Comedyserie. U. a.: Der Seitensprung / Einsam und verlassen / Wie angle ich mir keinen Millionär?
16.35 Police Academy – Dümmer als die Polizei erlaubt Komödie, USA 1984. Mit Steve Guttenberg FSK: 12/**90 Min.**
18.10 2 Broke Girls (3/13–17) Serie. Das große P(r)oblem / Liebe im Container / Dekes Geheimnis / Von Schlümpfen und Hexen / Der verheiratete Single

ACTIONKOMÖDIE

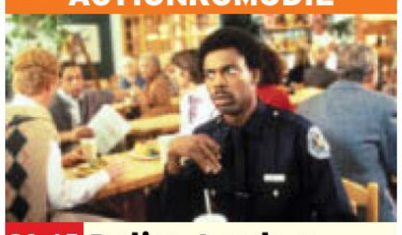

20.15 Police Academy 2 – Jetzt geht's erst richtig los USA 85 – Sechs Absolventen der Polizeischule, darunter Jones (Michael Winslow), wollen Ordnung in einer Gegend schaffen, die vom Bösewicht Zed heimgesucht wird. FSK: 12/**84 Min.**
21.40 2 Broke Girls (3/18–22) Serie, USA 2014 U. a.: Das „Nur fast"-Mädchen / Scotch und Fisch / Die Stripperin in der Fischtapete
23.40 Police Academy 2 – Jetzt geht's erst richtig los Actionkomödie, USA 1985 FSK: 12/**84 Min.**
1.05 Friends (3/22–24)

WARNER TV SERIE HD

5.25 Mord ist ihr Hobby (2/3) Krimiserie
6.15 Hudson & Rex ▶ (5/1–3) Krimiserie
8.35 Navy CIS ⊠ (17/18–20)
10.55 Navy CIS (18/1–4) U. a.: Die rechte Hand / Der Beginn einer wunderbaren Freundschaft / Der Schatz am Ende der Welt
14.00 Navy CIS (18/5–7) Krimiserie. Der Kopf der Schlange / Ein Millimeter / Der Neustart
16.15 Rizzoli & Isles (7/11–13) Krimiserie, USA 16 Ein Sarg für zwei / Gestern, heute, morgen / Dienstschluss
18.35 Rizzoli & Isles ⊠ START (1/1+2) 10-tlg. Serie, USA 10. Wundmale / Der Würger von Boston – Alle Spuren in einem Mordfall deuten auf den Serienmörder Hoyt hin. Doch der sitzt bereits im Gefängnis.

KRIMISERIE



20.15 Rizzoli & Isles (1/3+4) USA 2011 Voodoo / Tod auf dem Campus. Mit Bruce McGill, Michael Jace – Jane (Angie Harmon, r.) und Maura (Sasha Alexander) werden zur Leiche eines 15-jährigen Schülers gerufen. Die Umstände des Todes sind sehr mysteriös.
21.45 Rizzoli & Isles (1/5–7) Reich und schön / Tödliche Dosis / Todeslauf
0.05 Alert: Missing Persons Unit ▶ (3/1+2) Serie. Bella, Genevieve, Amelia, Tally & Kate / Badge #41870
1.40 Blindspot ▶ (4/21+22) Helios / Unter Druck

13TH STREET HD

5.00 Criminal Minds OV (11/16–19) Krimiserie
8.00 Criminal Minds OV ⊠ (11/20–22) Serie. Transformation / Es zieht ein Sturm auf / Dreizehn
10.15 Criminal Minds OV ⊠ (12/1–5) Serie. Crimson King / Der Feuerteufel / Tabu / Cormac / Die Spitze des Eisbergs
14.00 Criminal Minds OV ⊠ (12/6–8) Krimiserie, USA 2016. Elliotts Teich / Das Spiegelbild / Vogelscheuche
16.20 Navy CIS OV ⊠ (22/1–3) Krimiserie, USA 24. Das leere Nest / Geheimnisse / Immer Ärger mit Hal. Mit S. Murray
18.40 Navy CIS OV ⊠ (22/4+5) Serie, USA 2024. Mit Stöcken und Steinen / Zurück in die Siebziger Mit K. Law – Parker ruft das Team zusammen, um einen Militärangriff zu vereiteln.

KRIMISERIE



20.15 Navy CIS OV ⊠ (22/6+7) USA 2024. Das Melinda-Puzzle / Der stille Held – Einbrecher wollen Melinda Martin aus ihrem Penthouse entführen. Nach ihrem Verschwinden trotz Polizeischutzes wird auch die NCIS-Agentin Jessica Knight (Katrina Law) gekidnappt.
21.45 Navy CIS OV ⊠ (22/8–10) Außer Kontrolle / Zwei Brüder und ein Buch / Eleni
0.05 Get Out OV 16 Horror, USA 2017. Mit Daniel Kaluuya FSK: 16/**101 Min.**
1.45 Law & Order: Special Victims Unit ▶ OV (23/9) Serie, USA 2021

SYFY HD

5.35 La Brea ▶ OV ⊠ (1/2)
6.20 SYFY Inside Dokureihe
6.35 Stargate: SG-1 OV ⊠ (8/12–15) Sci-Fi-Serie Vala / König Arkhan / Konfrontation / Joe
9.40 Stargate: SG-1 OV (8/16–20) Sci-Fi-Serie, USA / Kan 2004 Abrechnung (1+2) / Jim / Moebius (1+2)
13.35 Stargate: SG-1 OV START (9/1–3) 20-tlg. Sci-Fi-Serie, USA / Kan 2005 Avalon (1+2) / Das Geheimnis der Ori
15.55 Stargate: SG-1 OV (9/4–6) Unsichtbare Fesseln / Machtspiele / Der Brückenkopf
18.15 Percy Jackson – Diebe im Olymp ▶ OV ⊠ Fantasy, Kan / USA 10 Mit L. Lerman – Der Teenager Percy erfährt, dass er Poseidons Sohn ist und er den Herrscherblitz des Zeus finden soll. FSK: 12/**118 Min.**

FANTASY



20.15 Percy Jackson – Im Bann des Zyklopen ▶ OV 12 USA 2013. Mit Douglas Smith – Der Schutzwall, der das Camp der Halbgötter umgibt, ist zerstört. Um es zu retten, gehen Percy (Logan Lerman) und seine Freunde auf die Suche nach dem goldenen Vlies. FSK: 12/**102 Min.**
22.00 Akte X OV (7/9–12) Serie. Schlangen / Alte Seelen (1) / Sternenlicht (2) / Vollmond
1.05 Akte X OV (7/13–18) Serie. Game Over / Zauberstab / Cobra / Zerbrochener Spiegel / Augenblicke / Nikotin

PRIME

Prime ist der neue lineare TV-Sender von Prime Video. Mitglieder finden ihn im Live-TV-Bereich ihrer Prime Video-App.

9.55 Der Beischläfer (1/5+6)
10.55 Der Beischläfer (2/1+8) START 8-tlg. Comedyserie, D 21
12.00 Der Sommer, als ich schön wurde UT (2/2+3) Dramaserie, USA 2023
13.35 Secret Level UT (1/9+12) Animationsserie, USA 2024
14.10 Das fliegende Klassenzimmer UT Familienfilm, D 2023 Mit Tom Schilling **90 Min.**
15.40 Hotel Transsilvanien 4: Eine Monster Verwandlung UT Animationsfilm, USA 2022 FSK: 6/**89 Min.**
17.10 Love Addicts UT (1/1–4) U. a.: Was ist ein Circle Jerk? / Endlich abstinent
19.35 Gerry Star UT (1/6+7) Comedyserie, D 2025

SHOW



20.15 LOL – Last One Laughing UT D 2022. Das Date in der Luftröhre – Das Finale ist zum Greifen nah und noch immer kämpfen die Comedy-Legenden (o.: Abdelkarim Zemhoute) um den Titel.
20.45 The Boys UT START (3/1) 8-tlg. Actionserie, USA 2022. Payback
21.50 Hauptsache sexy UT Komödie, It 2024. Mit Raoul Bova, Alessandro Tiberi FSK: 16/**100 Min.**
23.30 Sebastian Fitzeks Der Heimweg UT Thriller, D 2025 FSK: 16/**95 Min.**
1.05 Bang Bang Baby UT (1/3) Krimiserie

sky replay

5.15 Art in the City Dokureihe, D 2017 (4)
5.45 Succession OV 16 (2/7–10) Dramaserie, USA 2019. Überzeugungskunst / Jubiläumsfeier / DC / Opferlamm. Mit Chris Fulton
10.00 Succession OV 16 ⊠ START (3/1–3) 9-tlg. Dramaserie, USA 2021. Eigene Wege / Trojanisches Pferd / Bloßgestellt
13.00 Succession OV 16 ⊠ (3/4–6) Dramaserie Strandspaziergang / Aktionärsversammlung / Der Kandidat
16.00 Succession OV 16 (3/7–9) Dramaserie, USA 2021. Geburtstagsparty / Deal unter Gleichen / Geheimtreffen
19.10 Succession OV 16 ⊠ START (4/1) 10-tlg. Serie, USA 2022. Die Munsters
20.15 Succession OV 16 (4/2) Dramaserie, USA 2022. Probeessen – Shiv wird klar, dass Tom der Strategie von Logan folgt. Soll sie sich mit Ken und Roman auf die Seite von Sandi und Stewy schlagen? Unterdessen versucht Logan, die ATN-Belegschaft aufzubauen.
21.10 Succession OV 16 (4/3–5) Dramaserie, USA 2023. Connors Hochzeit / Stellungnahme / Norwegen
0.15 Succession OV 16 (4/6–8) Dramaserie Investorentag / Reiner Tisch / Amerika wählt
3.20 Succession OV 16 (4/9+10) Dramaserie Kirche und Staat / Mit offenen Augen

AXN WHITE HD

5.00 Lucky Christmas TV-Familienfilm, Kan / USA 2011. Mit Jason Gray-Stanford **84 Min.**
6.30 Kaminfeuer 30
7.10 Candice Renoir (5/3–7) Krimiserie. U. a.: Jugend hat keine Tugend / Geld stinkt nicht / Große Übel bedürfen starker Heilmittel
11.35 Murdoch Mysteries (5/2–7) Krimiserie. Die Parade / Der Fluch der Mumie / Anarchie / Die Diva / Who Killed the Electric Carriage / Stroll on the Wild Side
16.20 Murdoch Mysteries (9/3) Krimiserie. Stroll on the Wild Side
17.10 Murdoch Mysteries (5/9–11) Serie. Eine Erfindung fürs Leben / Auf der anderen Seite / Mörderische Puppen
19.30 Murdoch Mysteries (9/6) Krimiserie Auf dem Trockenen
20.15 Call the Midwife – Ruf des Lebens Special, GB 2022. Weihnachtsherzen (1+2) – Im Nonnatus Haus laufen die Vorbereitungen für die Weihnachtsfeier auf Hochtouren. Matthew will Trixie einen Heiratsantrag machen.
21.45 Call the Midwife – Ruf des Lebens (12/1–3) START 8-tlg. Dramaserie, GB 2023. Neuanfang mit Tücken / Dunkle Schatten / Umarme die Welt
0.30 Call the Midwife – Ruf des Lebens (12/4–8) Dramaserie. Lasst uns stark sein / Umarmt das Leben / Lieben Lernen / Schneckentempo / Zarte Träume

AXN BLACK HD

5.05 The Blacklist (8/22,20+21) Actionserie, USA 2021
7.15 The Blacklist ⊠ (9/1–11) Actionserie, USA 2021. Der Schinder (Nr. 45) (1+2) / Die Stolze Bruderschaft der Kirchenritter (Nr. 178) / Der Racheengel (Nr. 49) / Benjamin T. Okara (Nr. 183) / Dr. Roberta Sand (Nr. 153) / Zwischen Schlafen und Wachen / Dr. Razmik Maier (Nr. 168) / Boukman Baptiste (Nr. 164) / Das Arcane Netzwerk (Nr. 154)
15.05 Unforgettable ⊠ (1/22) Der Mann im Wald
15.50 Unforgettable (2/1–4) Krimiserie. Zu Höherem bestimmt / Wer ist Mr. Kilborn? / Die Schakalin / Gedächtniskönige
18.40 Yellowstone (4/4+5) Westernserie. Siegen oder Lernen / Unter einer roten Decke
20.15 The Grudge ⊠ Horror, USA 20. Mit Tara Westwood, Junko Bailey, Zoe Fish FSK: 16/**91 Min.**
21.45 A Spy Among Friends (1/3) Thrillerserie, GB / USA 2022. Freund oder Feind. Mit Guy Pearce
22.40 Safe Harbor (1/6) Krimiserie, NL / Bel 2025. Antwerpen
23.30 Yellowstone (4/4+5) Serie, USA 21. Siegen oder Lernen / Unter einer roten Decke
1.05 The Grudge Horror, USA 2020. Mit Tara Westwood FSK: 16/**91 Min.**
2.35 Don't Breathe Psychothriller, USA 2016. Mit Jane Levy FSK: 16/**85 Min.**
4.05 Survivor Dokusoap

MORGENS 14 | 20 15 | SO | NACHTS

Sky Cinema-Paket ! Letzte Ausstrahlung
Altersempfehlungen: 3 ab 3 Jahren **Serieninfo:** Sendungs- o. Folgentitel (1/2) = 1. Staffel / 2. Folge Aktuelle Programminfos und -änderungen auf **www.tvdigital.de**

MORGENS 14 – 20 15 NACHTS SO

CRIME+ INVESTIGATION

7.10 **Bloodline Detectives** Dokureihe. Der Schrecken von Garden Grove
8.00 **Expert Witness – Forensiker auf Spurensuche** Dokureihe
8.35 **Interview mit einem Mörder** Dokusoap
11.55 **Der letzte Klick** Reihe
12.30 **Der Prozess gegen Michael Jackson** Reihe
14.00 **Der Prozess gegen Michael Jackson** Dokureihe. Teil 2
15.30 **Expert Witness** Dokureihe, GB 2021 Spuren in der Asche
16.05 **Deadly Women – Wenn Frauen zu Mörderinnen werden** Dokureihe. Geplante Morde / Tödliche Lügen / Einer muss gehen / Böse Geister
19.25 **Bloodline Detectives – Die DNA der Täter** Dokureihe, Irl / GB / USA 2024. Ausgerissen und ermordet

DOKU



20.15 NEU **Fentanyl – Hollywoods tödlicher Rausch**
USA 2025 – Von prominenten Persönlichkeiten und Künstlern bis hin zu Familien aus allen Gesellschaftsschichten sterben jedes Jahr mehr als 70 000 Amerikaner an einer Fentanyl-Vergiftung. Ice T (o.) erzählt herzzerreißende Geschichten.

21.45 **Der letzte Klick** Dokureihe. Bobbie Jo
22.20 **Imperfect Murder** Alexandra Ducsay
23.15 **Deadly Women** Reihe U. a.: Von Liebe zu Hass / Geplante Morde
3.20 **Fentanyl** Doku, USA 25

ROMANCE TV

5.55 **Katie Fforde: Bellas Glück** TV-Liebesfilm, D 2017 FSK: 6/**88 Min.**
7.25 **Einmal Sohn, immer Sohn** TV-Komödie, D 2018. Mit Christiane Hörbiger FSK: 6/**87 Min.**
9.00 **Familie Dr. Kleist** (7/10–15) Familienserie, D 2017. U. a.: Aus heiterem Himmel
14.00 **Verliebt in Valerie** TV-Liebeskomödie, D 19. Mit M. Tander **90 Min.**
15.35 **Lügen haben linke Hände** TV-Komödie, D 2011. Mit Christine Neubauer **88 Min.**
17.05 **Das Kindermädchen: Mission Italien** TV-Komödie, D 2021 **87 Min.**
18.40 **Meine Mutter und plötzlich auch mein Vater** TV-Komödie, D 2021 – Eifelwirtin Toni bringt einen Obdachlosen mit nach Hause. Dieser ist zufällig ihr Vater Kurt. **89 Min.**

TV-LIEBESKOMÖDIE



20.15 **Einfach Rosa – Wolken über Kapstadt**
D 2015 – Jugendfreund Mark engagiert Rosa (Alexandra Neldel) für seine Traumhochzeit in Kapstadt. Für die Vorbereitung der Trauung bleiben nur vier Tage Zeit. **87 Min.**

21.45 **R. Pilcher: Liebe ist unberechenbar** TV-Liebesfilm, D / Ö 2022 Mit R. Ifrah FSK: 6/**89 Min.**
23.20 **Katie Fforde: Glücksboten** TV-Liebesfilm, D 2010 FSK: 6/**88 Min.**
0.55 **Einfach Rosa – Die Hochzeitsplanerin** TV-Liebeskomödie, D 2015 FSK: 6/**89 Min.**

HEIMAT KANAL

6.30 **Diese Drombuschs** (5/1) Serie, D 1992
8.05 **Da kommt Kalle** (3/10–13) Familienserie
11.10 **Da kommt Kalle** (4/1) Der Mann im Baum
12.00 **Kaiserjagd im Salzkammergut – Zwei Herzen und ein Thron** Komödie, Ö / D 55. Mit E. Karlowa FSK: 6/**94 Min.**
13.35 **Erzherzog Johanns große Liebe** Melodram, Ö 1950. Mit O.W. Fischer FSK: 12/**94 Min.**
15.15 **Hoch klingt der Radetzkymarsch** Heimatfilm, Ö 1958 Mit Johanna Matz, Walter Reyer FSK: 6/**95 Min.**
16.55 **Die Beine von Dolores** Musikkomödie, D 1957 Mit Germaine Damar, R. Stephan FSK: 12/**99 Min.**
18.40 **Der Bergdoktor** (14/4) Familienserie. Feuer (2)
19.25 **Die Bergretter** (13/8) Actionserie. Dieses eine Leben (2)

REVUE



20.15 **Die große Kür**
D / Ö 1964. Mit Peter Kraus – Der Eisläufer Hans-Jürgen (Hans-Jürgen Bäumler) ist in seine Partnerin Marika (Marika Kilius) verliebt. Als sie mit einem anderen flirtet, trennt er sich von ihr. Ihre Agenten versuchen, die beiden Profis zu vereinen. FSK: 6/**89 Min.**

21.45 **Sein bester Freund** Drama, D 1962. Mit Toni Sailer FSK: 12/**91 Min.**
23.20 **Zwölf Mädchen und ein Mann** Krimikomödie, Ö 1959 FSK: 6/**86 Min.**
0.50 **Traumrevue** Musikfilm, Ö 1959. Mit Waltraut Haas FSK: 6/**97 Min.**

DISCOVERY CHANNEL HD

5.10 **Street Outlaws** Reihe
5.55 **Die Superkräfte der Tiere** Dokureihe
6.20 **Fang des Lebens**
10.10 **Goldtaucher der Beringsee** Dokusoap Kein leichtes Spiel / Streit am Tomcod Claim
13.10 **Expedition X** Dokureihe. Schrecken im Sorrel Weed House
13.55 **Expedition X** Dokureihe, USA 2024 Geisterstunde in Savannah / Die Legende vom Swamp Ape
15.30 **Die Apollo-11-Verschwörung** Dokureihe, USA 2019 Feuer im Cockpit / Geheime Helfer / Die entführte Raumkapsel
17.55 **Die Apollo-11-Verschwörung** Dokureihe, USA 2019 Bruchpilot Neil Armstrong / Verschwundene Beweise / Mondlandung in Hollywood

DOKUREIHE



20.15 **Coopers Geheimnis**
USA 2018. Der Brief im Nachlass / Das Beiboot und das Schiff – Auf den Bahamas entdeckt Schatzsucher Darrell Miklos (o.) einen interessanten Brief im Nachlass von Gordon Cooper.

21.45 **Expedition X** Die geheimen Nazihöhlen
22.30 NEU **Expedition Files – Der Wahrheit auf der Spur** Reihe, USA 25 Für immer verloren?
23.15 **Dino Hunters** Reihe, USA 2020. Ein vielversprechender Fund / Ein potenzieller Käufer
0.50 **Die Apollo-11-Verschwörung** Dokureihe

RTL CRIME HD

8.10 **Im Namen des Gesetzes** (12/8) Krimiserie
9.00 **Im Namen des Gesetzes** (11/4) Krimiserie
9.50 **Im Namen des Gesetzes** (12/7) Krimiserie
10.40 **Im Namen des Gesetzes** (13/14) Krimiserie
11.30 **Alarm für Cobra 11** (22/6–8) Actionserie, D 2017. U. a.: Das B-Team
14.45 **Alarm für Cobra 11** (22/10) Actionserie Preis der Freundschaft
15.35 **CSI:NY** (3/23+24) Serie, USA / Kan 2007 Nachspiel / Ausnahmezustand. Mit G. Sinise
17.05 **CSI:NY** (4/1+2) Serie, USA / Kan 08. Stumme Zeugen / Abgetaucht
18.30 **Ivan Milat: Der Rucksack-Mörder** Reihe Die Anhalterinnen
19.20 **The Disappearance of William Tyrrell – Der Junge im Spiderman Kostüm** Reihe, Aus 21 Der Verdächtige

DOKUREIHE



20.15 **Cold Justice – Verdeckte Spuren**
USA 2013. Tödliche Geschäfte – Am 28. August 1998 wurde der 32-jährige Eric Baxter tot in seiner Wohnung aufgefunden. Die Polizei findet keine hilfreichen Spuren. Kelly Siegler (r.) und Yolanda McClary (l.) übernehmen den Fall.

21.00 **Anwälte der Toten** Wayne Adam Ford
21.45 **Anwälte der Toten – Im Kopf des Mörders**
22.30 **Orphan Black: Echoes** (1/6) Dramaserie
23.15 **Icebreaker – Killer an Bord** (1/2) Krimiserie
0.00 **Das Böse im Blick**

RTL LIVING

5.10 **Das perfekte Dinner**
6.00 **Shopping Queen** Reihe
7.35 **Zwischen Tüll und Tränen** Dokusoap
8.20 **Einsatz in vier Wänden**
9.10 **Chefkoch TV** Show
10.05 **Goodbye Deutschland!**
12.35 **Jamies 15 Min. Küche**
13.05 **Cook clever mit Jamie** Kochreihe. Pukka Curry und leckerer Obstzauber
13.55 **Jamie unterwegs**
14.45 **Unser Traum vom Schloss: DIY** Feinschliff unter Hochdruck
15.35 **Die außergewöhnlichsten Hotels der Welt** Dokureihe
16.25 **Grand Designs Schweden: Der Weg zum Traumhaus** Dokureihe. Betonbau über den Baumwipfeln
17.15 **Shopping Queen** Reihe
18.05 **Zwischen Tüll und Tränen** Dokusoap
18.55 **Jamies 15 Min. Küche**
19.20 **Jamie unterwegs** Reihe. In Andalusien

REIHE



20.15 **Undercover Boss**
D 2021. Teamwork Instore Services GmbH – Stefan Krause (o.) beschäftigt 5000 Mitarbeiter, die in diversen Kaufhallen als Lageristen oder an der Kasse tätig sind. Ende 2020 mischte er sich verdeckt unter seine Leute, um die Firma besser kennenzulernen.

21.50 **Undercover Boss** Reihe. Wenko-Wenselaar GmbH & Co. KG
23.20 **Chefkoch TV** Show, D 2022. Sabine, Kathrin, Diego & Jan
0.05 **Zwischen Tüll und Tränen** Dokusoap
0.55 **Undercover Boss**

RTL PASSION

7.20 **Hinter Gittern** (10/3–7) Serie. Nicht mit meiner Schwester / Trautes Heim / Auf Distanz / Alte Geschichten / Befehlsverweigerung
11.30 **Unter uns** (4663–4667) Serie. Easy ist schwer ge-troffen / Die Nebenwirkungen / Kiras gute Tat / Heike will sich versöhnen / Micki bricht zusammen!
13.45 **Notes of Autumn – Liebe inklusive** Romantikkomödie, USA / Kan 2023. Mit Ashley Williams, Luke MacFarlane **88 Min.**
15.15 **Berlin Models – Unser Leben, unser Traum** (16–21) Serie. Rangeleien / Eifersucht / Geburtstagsparty / Zusammenbruch / Entscheidung / Die Chance
18.00 START **Desperate Housewives** (1/1–3) 23-tlg. Dramedyserie, USA 04 Schmutzige Wäsche / Unter der Oberfläche / Die nackte Wahrheit
20.15 **Desperate Housewives** (1/4+5) Dramedyserie. Mit allen Mitteln / Eindringlinge
21.50 **Liebe für die Ewigkeit** Drama, Ind 2004 Mit Shah Rukh Khan, Raveena Tandon **127 Min.**
23.55 **Hinter Gittern** (10/3–7) Serie. Nicht mit meiner Schwester / Trautes Heim / Auf Distanz / Alte Geschichten / Befehlsverweigerung
3.55 **Gute Zeiten, schlechte Zeiten** (4666) Serie
4.20 **Unter uns** (4663+4664) Easy ist schwer getroffen / Die Nebenwirkungen

SAT.1 EMOTIONS

6.25 **Die Kanzlei** (4/2+3)
8.05 **Rapa** (3/1+2) Krimiserie
9.55 **Candice Renoir** (7/5+6)
11.45 **Three Pines** (1/5) Serie
12.40 **FBI: Most Wanted** (4/5+6) Krimiserie
14.00 **FBI: Special Crime Unit** (5/18+19) Serie
15.30 **Die Trauzeugen AG** Komödie, USA 2015. Mit Kevin Hart FSK: 12/**97 Min.**
17.05 **Criminal Minds** (17/3+4) Umzugstag / Unter den Blinden
18.45 **Killing Eve** ⊠ (2/1+2)
20.15 **Schwiegereltern im Busch** TV-Komödie, D 2019. Mit Nadeshda Brennicke FSK: 12/**89 Min.**
21.45 **Kann denn Liebe Sünde sein?** TV-Komödie, D 2011 FSK: 12/**90 Min.**
23.20 **Die Schnüfflerin – Peggy kann's nicht lassen** TV-Krimikomödie, D 2007 FSK: 6/**90 Min.**

GEO TELEVISION HD

11.40 **Die schönsten Zugreisen der Welt** Reihe
13.15 **Downwind** Dokufilm, USA 2023 **92 Min.**
14.50 **Das Jahr des Schneeleoparden** Doku
15.50 **Natur Talente** Reihe
18.30 **Tierische Massenjagden** Dokureihe, GB 22
19.25 **The Last Dance** Dokureihe, USA 2020
20.15 **The Last Dance** Dokureihe, USA 2020
21.55 **Die schönsten Zugreisen der Welt** Dokureihe, GB 2022. Italien
22.40 **Die schönsten Zugreisen der Welt** Dokureihe, GB 2021 Schweden / Alaska
0.15 **Kedi – Von Katzen und Menschen** Dokufilm, Tür / USA 16 **79 Min.**
1.30 **China – Reise durch die Jahreszeiten** Reihe

PRO 7 FUN HD

12.20 **Estonia** (1/8) Serie
13.05 **Philip K. Dick's Electric Dreams** (1/10)
13.50 **Ash vs. Evil Dead** (2/9)
14.15 **The Sentinels** (1/3)
15.00 LIVE **Skateboarding: Street League Skateboarding** SLS Super Crown 2025 – Brasil – Tag 2
16.40 **Bob's Burgers** (7/22)
17.00 **Bob's Burgers** (8/1+2)
17.45 LIVE **Skateboarding: Street League Skateboarding** SLS Super Crown 2025 – Brasil – Tag 2
19.30 **Higurashi no naku koro ni** (1/2+3) Anime
20.20 **86 Eighty-Six** (1/22+23) Shin / Handler One
21.05 **Bob's Burgers – Der Film** Animation, USA 2022 FSK: 6/**91 Min.**
22.45 **Save Yourselves!** Sci-Fi-Komödie, USA 20 Mit S. Mani FSK: 12/**87 Min.**
0.15 **Saturday Night Live**

SILVERLINE

13.55 **The Jacket** Mysterythriller, USA / D 2005 Mit Adrien Brody, Keira Knightley FSK: 12/**99 Min.**
15.40 **Der Cuba Coup** Krimikomödie, Kuba / Span / D 2001 FSK: 12/**105 Min.**
17.25 **Der Wixxer** Krimikomödie, D 2004. Mit Oliver Kalkofe, Bastian Pastewka FSK: 12/**85 Min.**
18.50 **Deep Sea Mutant Snake – Killerschlange aus der Tiefe** ⊠ Action, China 2022. Mit Waise Lee FSK: 16/**80 Min.**
20.15 NEU **Angels Fallen** ⊠ Horror, USA 20. Mit Nicola Posener FSK: 16/**86 Min.**
21.45 **Das Handbuch des jungen Giftmischers** ⊠ Krimikomödie, GB / D / F 1994 FSK: 16/**99 Min.**
23.25 **Angels Fallen** Horror, USA 2020. Mit Nicola Posener FSK: 16/**86 Min.**

genial gelungen geht so grausig OO Zweikanal Dolby Surround Dolby Digital SW schwarz-weiß UT Untertitel Bildbeschreibung für Sehbehinderte
OnDemand Verfügbar bei Sky On Demand oder in der Mediathek des jeweiligen Senders UHD Ultra HDTV ⊠ Jugendschutz-Vorsperre

KABEL 1 CLASSICS

10.00 Der Ölprinz Western, D / Jugoslawien 1965 Mit P. Brice FSK: 6/**87 Min.**

11.25 Winnetou und das Halbblut Apanatschi Western, D / Jugoslawien 1966 FSK: 12/**90 Min.**

12.55 Winnetou III Western, D / Jugoslawien / It 1965. Mit Lex Barker, Pierre Brice FSK: 6/**89 Min.**

14.30 Moby Dick Abenteuer, USA 1956. Mit Gregory Peck, Orson Welles, M. Johns FSK: 12/**111 Min.**

16.20 Unternehmen Petticoat Komödie, USA 1959. Mit Cary Grant, Tony Curtis, Joan O'Brien FSK: 6/**96 Min.**

18.20 Der rosarote Panther Krimikomödie, USA 1963. Mit David Niven, Peter Sellers – Inspektor Clouseau ist auf der Jagd nach dem „Phantom", das den „Rosaroten Panther" gestohlen hat. FSK: 12/**110 Min.**

KINOWELT TV

8.35 Titane ⊠ Sci-Fi, F / Bel 2021. Mit Vincent Lindon, Agathe Rousselle, Mara Cisse FSK: 16/**105 Min.**

10.20 L'Auberge Espagnole Komödie, Span / F 02 Mit Romain Duris, Audrey Tautou FSK: 6/**116 Min.**

12.20 Chloe ⊠ Erotikdrama, USA / Kan / F 2009. Mit J. Moore FSK: 16/**96 Min.**

13.55 Swan Song Drama, USA 2021. Mit Udo Kier, Jennifer Coolidge, Linda Evans FSK: 12/**105 Min.**

15.40 Johanna von Orleans Historiendrama, F / USA 1999. Mit Milla Jovovich FSK: 16/**158 Min.**

18.15 Gefährliche Brandung – Point Break ⊠ Thriller, USA 1991 Mit Patrick Swayze – In der kalifornischen Metropole Los Angeles sorgt eine Serie professionell ausgeführter Banküberfälle für Unruhe. FSK: 16/**113 Min.**

sky sport top event

7.00 Golf: DP World Tour LIVE 4. Tag in Melbourne

8.00 Fußball: 2. Bundesliga

9.00 Fußball: Bundesliga 13. Spieltag: Alle Spiele

10.05 Formel 2 LIVE 2. Rennen in Abu Dhabi

11.30 Golf: DP World Tour LIVE 4. Tag in Sun City

12.30 Formel 1: GP von Abu Dhabi LIVE Vorberichte

13.55 Formel 1: Großer Preis von Abu Dhabi LIVE Rennen auf dem Yas Marina Circuit

15.45 Formel 1: Großer Preis von Abu Dhabi Analysen & Interviews

16.30 Formel 1: Großer Preis von Abu Dhabi Pressekonferenz

17.00 Ted's Notebook GP Abu Dhabi

17.30 Eishockey: NHL Edmonton Oilers – Winnipeg Jets

17.45 Basketball: NBA LIVE **New York Knicks – Orlando Magic**

sky sport mix

7.00 Eishockey: NHL Florida Panthers – Columbus Blue Jackets

9.00 Basketball: NBA New Brooklyn Nets – Orleans Pelicans

11.00 Eishockey: NHL Highlights

12.00 Eishockey: NHL Edmonton Oilers – Winnipeg Jets

14.00 NHL on the Fly Aktuelle Meldungen aus der besten Eishockey-Liga der Welt

15.00 Fußball: 3. Liga 17. Spieltag: Alle Spiele U. a.: Erzgebirge Aue – FC Ingolstadt

15.45 Fußball: Bundesliga der Frauen 12. Spieltag: Alle Spiele (Sa.)

16.00 MotoGP Saisonrückblick: Moto2 und Moto3

17.00 MotoGP Saisonrückblick: MotoGP-Klasse

18.00 NHL on the Fly

sky sport

8.30 Fußball: England 15. Spieltag: Aston Villa – FC Arsenal / 15. Spieltag: Highlights Samstag

11.00 PL Stories Ashley Cole

11.30 Under the Skin FC Everton / Crystal Palace

12.00 Fußball U. a.: 15. Spieltag: Highlights Samstag / Ultimates: Frank Lampard's Best PL Goal

14.20 Fußball 15. Spieltag: Highlights Samstag

14.50 Fußball 15. Spieltag: LIVE **Brighton & Hove Albion – West Ham Anstoß: 15.00**

17.00 Fußball 15. Spieltag: LIVE **FC Fulham – Crystal Palace Anstoß: 17.30** – Zuletzt trafen die beiden Teams im März im FA-Cup aufeinander. Damals musste Fulham eine 0:3-Niederlage gegen Crystal Palace hinnehmen.

19.30 Fußball: England 15. Spieltag: Match of the Week: Die Analyse

sky sport

5.45 Fußball: 3. Liga 17. Spieltag: Alle Spiele

6.30 Bundesliga 13. Spieltag: VfB Stuttgart – FC Bayern München

6.45 2. Liga 15. Spieltag: Darmstadt – Karlsruhe

8.45 2. Lga 15. Spieltag: Alle Spielem alle Tore

9.45 Bundesliga 13. Spieltag

12.00 Bundesliga Alle Spiele

13.00 2. Bundesliga LIVE 15. Spieltag: **Hertha BSC – Magdeburg, Eintracht Braunschweig – Holstein Kiel, 1. FC Nürnberg – Greuther Fürth** (auch in der Konferenz) **Anstoß: 13.30 Uhr**

15.30 2. Bundesliga 15. Spieltag: Alle Spiele

16.30 Bundesliga Skylights

17.30 Bundesliga 13. Spieltag: HSV – Bremen

18.00 Sky90 Fußballdebatte

19.30 Bundesliga 13. Spieltag: Dortmund – Hoffenheim

20.15 2.Liga Sprint (15)

KOMÖDIE

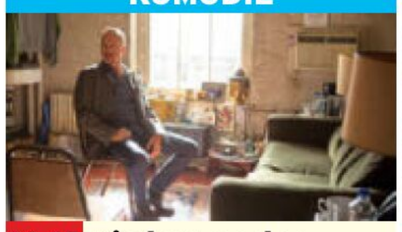

20.15 Birdman oder ... USA 2014. (Die unverhoffte Macht der Ahnungslosigkeit). Mit Amy Ryan – Vor 20 Jahren machte der Schauspieler Riggan (Michael Keaton) Furore, dann kam der Karriereknick. Nun will er es nochmal wissen. FSK: 12/**115 Min.**

22.10 High Fidelity Komödie, GB / USA 2000. Mit J. Cusack FSK: 12/**109 Min.**

0.05 On the Road – Unterwegs Roadmovie, USA / F / GB 12 FSK: 12/**134 Min.**

2.20 Birdman oder (Die unverhoffte Macht der Ahnungslosigkeit) Komödie, USA 14. Mit M. Keaton FSK: 12/**115 Min.**

SCI-FI



20.15 Valerian – Die Stadt der tausend Planeten F / USA 2017. Mit Clive Owen, John Goodman – Im Jahr 2740 sollen die Agenten Valerian (Dane DeHaan) und Laureline (Cara Delevingne) den letzten Transmutator finden und zur Station „Alpha" bringen. FSK: 12/**132 Min.**

22.35 Dame König As Spion Thriller, GB / F / D 2011 Mit C. Firth FSK: 12/**122 Min.**

0.40 Die Klapperschlange ⊠ Sci-Fi, USA 1981. Mit K. Russell FSK: 16/**90 Min.**

2.20 Speak No Evil Horror, Dän / NL 2022. Mit M. Burian FSK: 16/**95 Min.**

EISHOCKEY

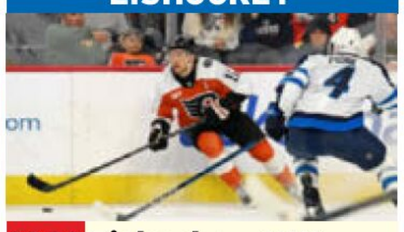

20.30 Eishockey: NHL LIVE **Philadelphia Fylers – Colorado Avalanche** In Philadelphia zählt Travis Konecny (l.) zu den Stars.

22.00 Fußball: England 15. Spieltag: Alle Tore

22.30 Fußball: 2. Liga Dein Spieltags-Sprint (15)

22.45 Fußball: Bundesliga Spieltags-Sprint (13)

23.00 Formel 1: GP von Abu Dhabi Rennen

23.30 Fußball: Bundesliga Frauen 12. Spieltag

0.00 Fußball: 3. Liga

1.00 Formel 1: GP von Abu Dhabi Rennen

3.00 Fußball: England

4.00 Fußball: 2. Liga Kompakt Bis 5.00 Uhr

EISHOCKEY

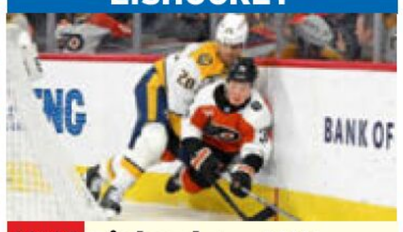

19.00 Eishockey: NHL LIVE Reguläre Saison: **Philadelphia Flyers** (Matvei Michkov, v.) – **Colorado Avalanche**

22.00 Fußball: DFB-Pokal Achtefinale: Bor. Dortmund – Leverkusen

22.15 Fußball: DFB-Pokal Achtelfinale: SC Freiburg – Darmstadt 98

22.30 Fußball: Bundesliga der Frauen 12. Spielt.

23.00 Fußball: 3. Liga 17. Spieltag: Alle Spiele

0.00 Eishockey: NHL Philadelphia Flyers – Colorado Avalanche

2.00 Fußball: DFB-Pokal Achtelfinale: SC Freiburg – Darmstadt 98 Bis 4.00 Uhr

FUSSBALL



20.00 Fußball: England 15. Spieltag: All Goals: Die Highlight-Show – Das Team aus Brighton (o.: Kaoru Mitoma) trat heute vor heimischem Publikum gegen West Ham an. In der letzten Saison konnten sich die „Seagulls" als Gastgeber mit 3:2 durchsetzen.

20.30 Under the Skin Crystal Palace

20.45 Fußball U. a.: Greatest Games: FC Watford – FC Fulham (2011)

22.00 Fußball U. a.: 15. Sp.: Fulham – C. Palace

23.30 Fußball 1 to 11 (Thomas Hitzelsberger)

0.30 Fußball 15. Spieltag: Samstagsspiel 2

FUSSBALL



20.30 Bundesliga 13. Spieltag: Hamburger SV – Bremen / Dortmund – Hoffenheim – Sichere Bank: Bernardo (l.) verteidigt für Hoffenheim.

21.00 Meine Geschichte Talk

21.30 Bundesliga 13. Spielt

22.00 2. Liga Sprint (15)

22.15 2. Liga Sprint (13)

22.30 Bundesliga Frauen

23.00 3. Liga 17. Spieltag

0.00 Bundesliga 13. Spielt.

1.00 2. Liga 15. Spieltag

2.00 Bundesliga Sprint (13)

2.15 2. Liga Sprint (15)

2.30 2. Liga 15. Spieltag: Nürnberg – Gr. Fürth

4.30 2. Bundesliga Spieltags-Sprint (15)

4.45 Bundesliga Bis 5.00

EURO SPORT 2 HD

7.00 Snooker: Main Tour
8.30 Skispringen Herren
10.00 Biathlon Sprint D/H
11.15 Skibergsteigen Staffel
12.15 Rodeln Aus Innsbruck
LIVE Einsitzer Herren
12.50 The Power of Sport
13.00 Biathlon Aus Österr.
LIVE sund. Verfolgung D
14.10 Skispringen Aus Wisla
LIVE Herren (HS 134)
15.15 Biathlon Aus Österr.
LIVE sund. Verfolgung H
16.00 Ski alpin Aus Tremblant. RS Damen
17.30 Biathlon Verfolgung
19.15 Skispringen Herren
20.00 Skibergsteigen
LIVE Aus Solitude. Sprint
21.00 Ski alpin Aus Beaver
LIVE Creek. RS H, 2. Lauf
22.00 Skispringen Herren
23.00 Biathlon Verfolgung
0.00 Langlauf 10 km D/H
2.00 Ski alpin RS H/D
4.00 Skispringen Herren

SPORT IM LIVESTREAM

11.00 Skateboarding: LIVE **Downhill-WM** DAZN Tamanique GP: 4. Tag
14.20 Rugby: World DAZN LIVE **Sevens Series** 3. Tag
15.30 Fußball: Bundesliga LIVE 13. Spieltag: DAZN **Hamburger SV – Bremen**
17.30 Fußball: Bundesliga LIVE 13. Spieltag: DAZN **Dortmund – Hoffenheim**
19.00 Eishockey: NHL DAZN LIVE **Philadelphia Flyers – Colorado Avalanche**
19.10 Fußball: Serie A DAZN LIVE 14. Spieltag: **SSC Neapel – Juventus Turin**
20.00 Snooker: Main Tour LIVE UK EUROSPORT Championship: Finale
23.00 Eishockey: NHL DAZN LIVE **Florida Panthers – New York Islanders**
0.00 Eishockey: NHL DAZN LIVE **Dallas Stars – Pittsburgh Penguins**

sky sport

10.05 Formel 2 LIVE 2. Rennen in Abu Dhabi
11.30 Formel 1: GP von Abu Dhabi Rennen 2024
12.00 Formel 1: GP von Abu Dhabi Qualifying
12.15 Maranello – Auf den Spuren von Michael Schumacher Doku
12.30 Formel 1: GP von Abu Dhabi Vorberichte
13.55 Formel 1: GP von Abu Dhabi LIVE Rennen
15.45 Formel 1: GP von Abu Dhabi Analysen
16.30 Formel 1: GP von Abu Dhabi Pressekonferenz
17.00 Ted's Notebook
17.30 Formel 1: GP von Abu Dhabi Rennen
19.30 Ted's Notebook
20.00 Formel 1: GP von Abu Dhabi Rennen
22.00 Formel 2 2. Rennen
23.00 Formel 1: GP von Abu Dhabi Rennen

sky sport golf

8.00 Golf: PGA Tour Champions Learning Center
8.45 Projekt O Dokumentation
9.00 Golf Golfszene 2025
10.00 Golf: DP World Tour LIVE 4. Tag in Sun City/Südafrika
15.30 Golf: The Open Offizieller Film
16.30 Golf: Women's Open NEU Offizieller Film
17.30 Golf: US PGA Tour LIVE World Challenge, 4. Tag in New Providence/Bahamas – Tom Kim belegte im Vorjahr mit sechs Schlägen Rückstand Rang zwei.
22.30 Golf: DP World Tour 4. Tag in Sun City
1.30 Golf: US PGA Tour 4. Tag in New Providence
4.30 Golf Golfszene 2025

sky sport tennis

10.30 Tennis: ATP-Turnier Finale in Hangzhou: Valentin Royer – Alexander Bublik
13.00 Tennis: ATP und WTA Zeit für ein Break – das Tennisjahr 2025
14.00 Tennis: ATP-Turnier Finale in Stockholm: Ugo Humbert – Casper Ruud
15.15 Tennis: ATP-Turnier Finale in Almaty: Corentin Moutet – Daniil Medvedev
17.45 Tennis: ATP-Turnier Finale in Brüssel: Jiri Lehecka – Felix Auger-Aliassime
20.15 Tennis: ATP-Turnier Finale in Athen: Novak Djokovic – Lorenzo Musetti
22.45 Tennis: ATP-Turnier Finale in Metz
1.15 Tennis: ATP und WTA

sky sport austria 1

14.50 Fußball: England LIVE 15. Spieltag: **Brighton & Hove Albion – West Ham United Anstoß: 15.00**
16.30 Fußball: Bundesliga LIVE 16. Runde: **Sturm Graz – Grazer AK Anstoß: 16.30**
17.00 Fußball: England LIVE 15. Spieltag: **FC Fulham – Palace Anstoß: 17.30**
19.00 Fußball: Bundesliga LIVE Alle Spiele, alle Tore
19.00 Eishockey: NHL LIVE **Colorado Avalanche – Philadelphia Flyers**
20.00 Talk und Tore LIVE Fußball-Talk
21.15 RIESENrad Talk
21.45 Fußball: Bundesliga 16. Runde kompakt
22.15 Talk und Tore
23.30 Fußball: Bundesliga 16. Runde kompakt
0.00 Fußball: Bundesliga 16. Runde: Sturm Graz – Grazer AK 1902

Sky Cinema-Paket Weitere Pay-TV-Angebote

! Letzte Ausstrahlung **Serieninfo:** Sendungs- o. Folgentitel (1/2) = 1. Staffel / 2. Folge **HD** auch in HDTV empfangbar, nicht in allen Kabelnetzen verfügbar Altersempfehlungen: 3 ab 3 Jahren

SPIELFILME

20.15 ZDF

Gar kein Geld macht auch...

NEU TV-KOMÖDIE ...nicht glücklich
Ex-Kollege Heisinger hat Virologin Kim ihre Forschungsarbeit an einem HIV-Impfstoff geklaut. Gemeinsam mit ihren Halbschwestern Lesley und Olivia knackt Kim die Schließfächer einer Bank, um Beweise gegen Heisinger zu finden. Doch das Trio wird geschnappt. Fünf Jahre später kommen sie frei. Heisinger steht vor der Markteinführung des Impfstoffes. Kim plant erneut einen Coup, um an Beweise zu kommen. Doch dazu braucht sie erneut die Hilfe ihrer Schwestern...
INFO Rundum gelungener Gaunerinnen-Spaß mit geballter Frauenpower.

D 2025 D Christoph Bach, Sebastian Jakob Doppelbauer, Albrecht Ganskopf, Meike Harten, Franziska Hartmann **R** Jonas Grosch **90 Min.** ➜**21.45**



V.l.: Lesley (Julia Becker), Olivia (Sara Fazilat) und Kim (Katharina Wackernagel)

TAGESTIPP tvDIGITAL
Heist-Movie – frech, rasant, schräg und weiblich

Humor	Action	Spannung	Anspruch	Effekte
●●	●	●	●	



20.15 SKY FAMILY

Die Familie Stone – Verloben verboten!

KOMÖDIE Zum Weihnachtsessen bringt Everett (Dermot Mulroney) seine Verlobte mit, die etwas steife Business-Frau Meredith (Sarah Jessica Parker). Seine lockere Sippe um Mutti Sybil reagiert mit Ablehnung.
INFO Unerwartet gefährlich: „Ben" Luke Wilson schlug sich beim Dreh einen Zahn aus.

USA 2005 D Diane Keaton, Tyrone Giordano, Claire Danes, Brian J. White, Elizabeth Reaser **R** Thomas Bezucha **99 Min.** ➜**21.55**

Herrlich unterhaltsamer Festtagsspaß

Humor	Action	Spannung	Gefühl	Erotik
●●		●	●●	●



20.15 PRO 7

Der Herr der Ringe: Die Gefährten

FANTASY Auftakt zu Peter Jacksons legendärer Tolkien-Trilogie: Hobbit Frodo (Elijah Wood, r., mit Ian McKellen) soll mit acht Begleitern Saurons magischen Ring in Mordors Schicksalsberg einschmelzen... Vier Oscars!

NZL/USA 2001 D Sean Astin, Viggo Mortensen, Ian Holm, Dominic Monaghan **R** Peter Jackson **FSK** 12 **220/171 Min.** ➜**23.55 Wh. 8.12.** 1.55

Wahrhaft epochales Heldenpanorama

Humor	Action	Spannung	Gefühl	Effekte
●	●●●	●●●	●●●	●●●



20.15 ARTE

Fargo

THRILLER Eigentlich wollte Vollpfosten Jerry aus Geldnot nur seine Frau entführen lassen. Dann aber läuft alles aus dem Ruder und die schwangere Polizistin Marge (Frances McDormand) stolpert im verschneiten Minnesota über drei Leichen.

USA 1996 D William H. Macy, Steve Buscemi, Harve Presnell, Peter Stormare, Kristin Rudrüd **R** Joel Coen **FSK** 16 **95 Min.** ➜**21.50**

Absurder geht's nicht, besser auch nicht

Humor	Action	Spannung	Gefühl	Anspruch
●●	●	●●	●	●

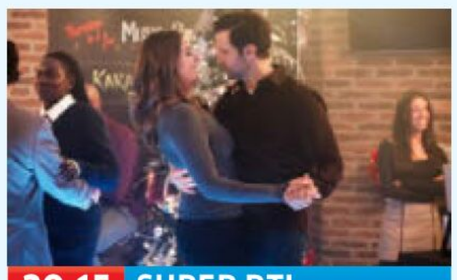

20.15 SUPER RTL

Konkurrenz für Santa Claus?

NEU TV-KOMÖDIE Kate North (Kimberley Sustad), Leiterin einer Santa-Schule, und Ausbilder Dan (Benjamin Ayres) helfen einem Weihnachtsmann mit Gedächtnisverlust. So sichern sie Weihnachten und die Zukunft der Schule.

USA/Kan 2024 OT The Santa Class **D** Trevor Lerner, Eric Pollins, Al Miro, Ryan Beil **R** Lucie Guest **105/84 Min.** ➜**22.00 Wh. 9.12.** 23.40

Mit Herz, Humor und Besinnlichkeit

Humor	Action	Spannung	Gefühl	Effekte
●		●●	●●	



20.15 SKY ACTION

96 Hours – Taken 2 (Extended Cut)

ACTIONTHRILLER Ex-CIA-Mann Mills (Liam Neeson) und Gattin Lenny (Famke Janssen) fallen in die Hände des Mafioso Murad Krasniqi. Mills alarmiert Tochter Kim per versteckten Mini-Handy. Bald schon bebt der Bosporus...

F 2012 D Maggie Grace, Leland Orser, Jon Gries, D.B. Sweeney **R** Olivier Megaton **FSK** 16 ⊠ **94 Min.** ➜**21.55 Wh. 9.12.** 14.30

Adrenalinschwemme ohne viel Firlefanz

Humor	Action	Spannung	Gefühl	Effekte
●●	●●	●●	●	●



20.15 SKY CLASSICS

McLintock

WESTERNKOMÖDIE Rinderbaron George McLintock (John Wayne) herrscht eisern über sein Imperium. Nur seine kratzbürstige Frau (Maureen O'Hara) kriegt er nicht in den Griff. Sie fordert die Scheidung. – Western-Klassiker mit viel Witz und Starpower.

USA 1963 D Patrick Wayne, Stefanie Powers, Yvonne De Carlo **R** Andrew V. McLaglen **FSK** 12 **120 Min.** ➜**22.25 Wh. 9.12.** 13.30

So lustig war es mit dem Raubein selten

Humor	Action	Spannung	Gefühl	Effekte
●●	●●	●●	●	●



21.56 PRIME

Trunk

THRILLER Kammerspiel im Kofferraum: Medizinstudentin Malina (Sina Martens) wird von einem Fremden im Kofferraum eingesperrt und durch die Gegend gefahren – aber was hat der Kerl vor? Ein Telefon ist ihre einzige Verbindung zur Außenwelt...

D 2024 D Luise Helm, Artjom Gilz, Charles Rettinghaus, Janina Sachau, Poal Cairo **R** Marc Schießer **FSK** 16 **99 Min.** ➜**23.35**

„Buried"-Variante – nur ohne Sarg...

Humor	Action	Spannung	Gefühl	Effekte
	●	●●		



22.15 ZDF

Gran Turismo

NEU ACTION Der Gamer Jann träumt davon, echte Rennen zu fahren. Da bekommt er von dem Geschäftsmann Moore (Orlando Bloom) die Chance, sich in der Realität zu beweisen... Wahre Geschichte. Unterhaltsam, obwohl die Inszenierung stark übertreibt.

USA/Jap 2023 D Archie Madekwe, David Harbour, Djimon Hounsou **R** Neill Blomkamp **FSK** 12 **120 Min.** ➜**0.15 Wh. 9.12.** 0.45

Flott erzähltes Rennen in Hochglanzoptik

Humor	Action	Spannung	Gefühl	Erotik
	●●●	●●	●	●



22.15 KABEL 1 CLASSICS

Das perfekte Geheimnis

KOMÖDIE Sieben Freunde, sieben Handys, keine gute Idee: Beim Dinner gewähren Carlotta (Karoline Herfurth), Leo (Elyas M'Barek) und Co. einander Zugang zu ihren Smartphones. Was als amüsantes Spiel beginnt, läuft schnell aus dem Ruder.

D 2019 D Florian David Fitz, Jella Haase, Frederick Lau, Wotan Wilke Möhring **R** Bora Dagtekin **FSK** 12 **115 Min.** ➜**0.15 Wh. 8.12.** 3.15

Deutschlands A-Liste im flotten Wort-Clinch

Humor	Action	Spannung	Gefühl	Effekte
●		●●	●●	



23.30 SILVERLINE

Lucky Number Slevin

THRILLER Slevin (Josh Hartnett, l.) gerät durch eine Verwechslung zwischen die Fronten verfeindeter Gangsterclans. „Der Boss" (Morgan Freeman) setzt ihn auf seine Rivalen an. – Sehr britische Version eines Quentin-Tarantino-Films, morbide und fintenreich.

D/USA 2006 D Ben Kingsley, Lucy Liu, Bruce Willis, Kevin Chamberlin, Stanley Tucci **R** Paul McGuigan **FSK** 16 **105 Min.** ➜**1.20**

Knifflig, witzig, stylish, hundsgemein

Humor	Action	Spannung	Gefühl	Erotik
●	●●	●●		●



0.15 KABEL 1 CLASSICS

Der Vorname

KOMÖDIE Adolf?!? Darf man seinen Sohn so nennen? Wenn, dann aber wenigstens mit „ph"! Entrüstung kocht hoch, als Anna (Janina Uhse) beim Familienessen den Namen ihres ungeborenen Sohnes ankündigt. Der Abend artet zur Schlammschlacht aus.

D 2018 D Christoph Maria Herbst, Florian David Fitz, Caroline Peters, Justus von Dohnányi **R** Sönke Wortmann **FSK** 6 **88 Min.** ➜**1.40**

Giftspritzen-Ensemble peitscht sich ein

Humor	Action	Spannung	Gefühl	Effekte
●●		●●	●	

genial gelungen geht so grausig NEU TV-Premiere OnDemand Verfügbar bei Sky On Demand oder in der Mediathek des jeweiligen Senders
●●● sehr viel ●● viel ● wenig **Serieninfo:** Sendungs- o. Folgentitel (1/2) = 1. Staffel / 2. Folge

SERIE



22.20 SAT.1

Frier und Fünfzig (1/5+6)

COMEDY Am Ende meiner Tage: Wegen letzter Nacht Die Party ist vorbei, jetzt folgt das böse Erwachen. Ein geschmackloser Artikel in der Klatschpresse und ein wütender Kirchenmitarbeiter – wenn Annette (Annette Frier, r., mit Cordula Stratmann) sich doch nur erinnern könnte … „Niemand hat mir gesagt, dass Wechseljahre im Klartext heißt: Noch mal Pubertät, Baby, nur krasser!“, sagte Frier in einem Interview. Und nichts, worüber man öffentlich reden sollte – doch! Nächste Woche gibt's die letzten zwei Folgen von Staffel 1. 35 Min.→22.55



18.50 DAS ERSTE

Morden im Norden

KRIMI (12/3) **Die Kalte Hand** Gerade noch gefeiert, bricht Kai Schmidt (Bernd-Christian Althoff, l.) plötzlich tot zusammen. Dr. Strahl (Christoph Tomanek) hat die Ursache schnell gefunden: Tollkirschen in der roten Grütze. Jeder hätte von dem Gift essen können, war es also wirklich für Kai bestimmt? 55 Min.→19.45



20.15 SAT.1

Der letzte Bulle

KRIMI (6/5+6) **Falsche Freunde** Erinnert an den Vorfall von 2021 am Filmset von „Rust“ mit Alec Baldwin: Bei einem Musikvideodreh wird ein Komparse statt von Platzpatronen von einer echten Kugel getroffen und stirbt. Mick (Henning Baum) vermutet den Täter im Rapper-Milieu. 65 Min.→21.20

NATUR & REISE



18.35 ARTE

Robbengeschichten

NEU TIERE Anhand von faszinierenden Unterwasserbildern zeigt der Tierfilmer Harold Arsenault in seiner Heimat Québec das komplexe und gesellige Sozialleben der Seehunde. Die Meeressäuger versammeln sich zur Geburt und Fortpflanzung in Kolonien, verbringen zur Jagd nach Fischen die meiste Zeit aber im Wasser. Hier sind sie ganz in ihrem Element: Sie können die Vorteile ihres Körperbaus ausspielen und eine beträchtliche Zeit tauchen. An Land hingegen wirken die Tiere eher unbeholfen. 45 Min.→19.20



22.20 3SAT

Bergfahrt

NEU PORTRÄT Die Alpen mit ihren Giganten aus Felsen und Eis sind ein Sehnsuchtsort. Aus verschiedenen Perspektiven zeigt Dokumentarfilmerin Dominique Margot, wie Menschen am Berg mit einer Welt in Verbindung treten, die längst zu bröckeln beginnt (o.: Rhônegletscher). 100 Min.→0.00



22.50 DAS ERSTE

Macht mich das Wetter krank?

NEU GESUNDHEIT Die Wissenschaftsjournalistin Lena Ganschow (o.) zeigt mit modernsten Methoden, welche Auswirkungen meteorologische Faktoren wie Temperatur oder Luftfeuchtigkeit auf das Wohlbefinden haben. Migräne wird besonders mit Wetter verbunden. 45 Min.→23.35

SPORT



18.00 SPORT1

Fußball: Frauen

LIVE Bundesliga, 12. Spieltag: **Hamburger SV – 1. FC Köln** Nach fünf Saisons bei den Vorzeigevereinen FC Bayern und VfL Wolfsburg wechselte Marina Hegering (o.) im Sommer nach Köln. Bei den FC-Frauen wurde die 42-malige Ex-Nationalspielerin prompt zur Kapitänin gewählt und sorgt als Abwehrchefin dafür, dass die Rheinländerinnen hinten stabiler stehen als in der Vorsaison, als sie die zweitschlechteste BL-Defensive stellten. Nach zehn Partien 2025/26 kassierte Köln 15 Gegentore – ligaweit der drittbeste Wert. 120 Min.→20.00



20.00 SPORT1

Fußball: The Icon League

LIVE Play-ins in Düsseldorf. Die Top 8 der regulären Saison sind qualifiziert. Die Plätze 5 bis 8 kämpfen um die letzten zwei Final-6-Tickets. Die Sieger aus Erster gegen Vierter und Zweiter gegen Dritter stehen im Halbfinale des Finalevents, die Verlierer im Viertelfinale. 210 Min.→23.30

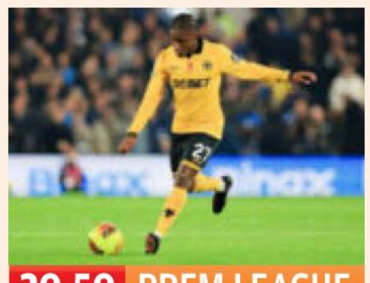

20.50 PREM LEAGUE

Fußball: England

LIVE 15. Spieltag: **Wolverhampton Wanderers – Manchester United** Mit nur zwei Zählern belegten die Wolves (Jean-Ricner Bellegarde, o.) nach elf Partien den letzten Platz. Alle fünf Vereine mit zwei oder weniger Punkten zu dem Zeitpunkt stiegen am Ende auch aus der Premier League ab. 130 Min.→23.00

SHOW & CO



20.15 VOX

Die Höhle der Löwen

NEU SHOW Wenn es ans Verkosten geht, sind die Löwen (o.: Dagmar Wöhrl) immer begeistert. Das heißt aber nicht, dass ihnen der Deal auch schmeckt. In der „DHDL“-Weihnachtsfolge werden von Gründerin Jennifer Plätzchen serviert – mit neu kreierten Streuseln. Treffen die den Geschmack der Investoren? 185 Min.→23.20



20.15 NDR

Markt

CHECK „Gehste inne Stadt, wat macht dich da satt? 'Ne Currywurst“, besang Herbert Grönemeyer 1982 eines der beliebtesten Kantinenessen hierzulande. Jährlich werden in Deutschland etwa 800 Millionen Currywürste gegessen, doch was steckt drin, und woran erkennt man gute Qualität? „Markt“ macht den Test auf Weihnachtsmärkten. 45 Min.→21.00

DOKU & REPORT



18.45 ZDF INFO

Legendäre Piraten

NEU PORTRÄT **Francis Drake** Der Freibeuter (um 1540–1596) stand in Diensten von Königin Elizabeth I. von England und wurde von ihr zum Ritter geschlagen. Ihm gelang 1577 die Weltumsegelung mit seiner „Golden Hinde“ (o.), und er raubte den Spaniern Gold und Silber, wodurch er dem British Empire auf die Beine half. – 8 Flg. nonstop. 45 Min.→19.30



20.15 DAS ERSTE

Arena

LIVE POLITIK Rund 150 Bürger sind nach Bonn eingeladen und können direkt auf Augenhöhe ihre Fragen an Bundeskanzler Friedrich Merz (o.) richten. Es sind Themen wie Rente, Migration, Pflege, Wehrpflicht oder Infrastruktur, die ihnen unter den Nägeln brennen. Kann er die drängenden sozialen und wirtschaftlichen Probleme des Landes lösen? 60 Min.→21.15

KULTUR & INFO



21.50 ARTE

Die Coen-Brüder

NEU PORTRÄT **Eine amerikanische Geschichte** Mit dem Film „Blood Simple“ begann 1984 die außergewöhnliche Karriere von Joel (71, l.) und Ethan Coen (68). Es folgten Klassiker wie „The Big Lebowski“ (1998) oder „No Country for Old Men“ (2007). Eigenwillige Filme, mit denen die Brüder ein ganz eigenes, düster-komisches Genre geschaffen haben. 55 Min.→22.45



22.45 BAYERN

Sisi

PORTRÄT **Allüren und Zwänge einer Kaiserin** Schönheitswahn und Freiheitsliebe bestimmten ihr Leben am Hof. Die Doku beleuchtet den Selbstverwirklichungstrip von Kaiserin Elisabeth (1837–1898, o.: Daniela Spreitzhofer als Sisi), zeigt den verschwenderischen Lifestyle der Monarchin, der die damalige Hofkasse schwer gebeutelt hat. 45 Min.→23.30

SW schwarz-weiß OmU Original mit Untertiteln OT Originaltitel D Darsteller R Regie ! Letzte Ausstrahlung
FSK Altersfreigabe der Freiwilligen Selbstkontrolle der Filmwirtschaft ⊠ Jugendschutz-Vorsperre

DAS ERSTE HD

MORGENS
5.30 **Morgenmagazin** Magazin
9.00 **Tagesschau** ▶ UT
9.05 **Watzmann ermittelt** ▶ Bildbeschreibung UT (1/2) Krimiserie, D 19. Almsünde. Mit Peter M. Marton
9.55 **WaPo Bodensee** ▶ Bildbeschreibung UT (2/8) Krimiserie, D 2018. Böse Freunde. Mit Floriane Daniel, Wendy Güntensperger
10.45 **Meister des Alltags** ▶ UT D 2019. Mod.: Florian Weber
11.15 **Wer weiß denn sowas?** ▶ UT Show, D 25 (1328) Gäste: Carolin Worbs, Miguel Robitzky. Mod.: Kai Pflaume
12.00 **Mittagsmagazin** ▶ UT
14 14.00 **Tagesschau** ▶ UT
14.10 **Rote Rosen** ▶ UT (4257)
15.00 **Tagesschau** ▶ UT
15.10 **Sturm d. Liebe** ▶ (4511)
16.00 **Brisant** ▶ UT Magazin
17.00 **Tagesschau** ▶ UT
17.10 **Gefragt – Gejagt** ▶ UT Mod.: Alexander Bommes
18.00 **Wer weiß denn sowas?** D 2025 (1337) Gäste: ▶ UT Katharina und Anna Thalbach. Mod.: Kai Pflaume
18.50 **Morden im Norden** ▶ (12/3) Krimiserie, Bildbeschreibung UT D 2024. Die Kalte Hand. Mit Sven Martinek
19.45 **Advent vor acht** ▶ UT Magazin, D 2025
19.50 **Wetter / Wirtschaft** ▶ UT
20.00 **Tagesschau** ▶ UT

ZDF HD

5.30 **Morgenmagazin** ▶
9.00 **heute Xpress** ▶ UT
9.05 **Volle Kanne** ▶ UT Magazin, D 2025. Mod.: Florian Weiss
10.30 **Notruf Hafenkante** ▶ Bildbeschreibung UT (12/9) Polizeiserie, D 2017 Schweigen ist Gold – Eine Rentnerin wird mit Verletzungen ins EKH gebracht. Hat hier zuvor der Pflegedienst versagt?
11.15 **SOKO Wismar** ▶ Bildbeschreibung UT (17/5) Krimiserie, D 2020. Trittbrettfahrer. Mit Udo Kroschwald, Nike Fuhrmann
12.00 **Mittagsmagazin** UT
14.00 **heute** ▶
14.15 **Die Küchenschlacht** ▶ Reihe, D 25. Viktoria Fuchs sucht den Spitzenkoch
15.00 **heute Xpress** ▶ UT
15.05 **Bares für Rares** ▶ UT
16.00 **heute – in Europa** ▶ UT
16.10 **Rosenheim-Cops** ▶ Bildbeschreibung UT (13/14) Krimiserie, D 2014 Sprung in den Tod. Mit Igor Jeftic, Marisa Burger
17.00 **heute** ▶ UT
17.10 **hallo deutschland** ▶ UT
18.00 **SOKO Potsdam** ▶ Bildbeschreibung UT (6/2) Krimiserie, D 2023 Brieselanger Licht
19.00 **heute** ▶ UT
19.20 **Wetter** ▶ UT
19.25 **WISO** ▶ UT Magazin, D 2025. Mod.: Sarah Tacke

RTL HD

6.00 **Punkt 6** ▶ Magazin, D 2025
7.00 **Punkt 7** ▶ Magazin, D 2025
8.00 **Punkt 8** ▶ Magazin, D 2025
9.00 **Gute Zeiten, schlechte Zeiten** ▶ UT (8415) Verletzte Gefühle – Lilly lehnt ein gemeinsames Weihnachtsfest mit Maren ab. (Wh. vom Fr.)
9.30 **Unter uns** ▶ UT (7764) Serie Fatale Aussage (Wh. vom Fr.)
10.00 **Ulrich Wetzel – Das Strafgericht** ▶ Dokusoap, D 2025
11.00 **Barbara Salesch – Das Strafgericht** ▶ Dokusoap
12.00 **Punkt 12 – Das RTL-Mittagsjournal** ▶ Magazin
15.00 **Barbara Salesch – Das Strafgericht** ▶ Dokusoap
15.55 **Ulrich Wetzel – Das Strafgericht** ▶ Dokusoap
17.00 **Der Blaulicht Report – Die neuen Einsätze** ▶ Dokureihe, D 2025
17.30 **Unter uns** ▶ UT (7765) Stella im Visier – Benedikt glaubt, dass der Beweis für Patrizias Bigamie sich im Besitz von Stella befindet.
18.00 **Explosiv** ▶ Magazin
18.30 **Exclusiv** ▶ Magazin
18.45 **RTL Aktuell / Wetter** ▶
19.05 **Alles was zählt** ▶ (4841) Sekunde der Entscheidung
19.40 **Gute Zeiten, schlechte Zeiten** ▶ UT (8416) Serie. Auf der Spur der Wahrheit

SAT.1 HD

5.30 **SAT.1-Frühstücksfernsehen** Magazin, D 25. Mod.: Marlene Lufen, Christian Wackert
10.00 **Lebensretter hautnah** UT Reihe, D 2025 (Wh. vom Fr.)
11.00 **Lebensretter hautnah** UT Reportagereihe, D 2025
13.00 **Auf Streife – Die Spezialisten** ▶ Dokusoap. Inferno Tiefgarage – Wegen eines Feuers in einer Tiefgarage müssen die umliegenden Bürogebäude evakuiert werden. Da erscheint eine Tagesmutter, deren Baby im Auto in der Garage ist.
14.00 **Auf Streife** ▶ Dokusoap, D 22. Rollstuhl in Flammen
15.00 **Auf Streife – Die neuen Einsätze** Dokusoap
16.00 **Lebensretter hautnah – Wenn jede Sekunde zählt** NEU UT Reihe, D 2025
17.00 **Notruf** UT Reihe, D 2025 NEU Mod.: Bärbel Schäfer
18.00 **Lenßen hilft** Einer flog über das Kuckuckskind. Mit Lennart Hartmann
19.00 **Die Spreewaldklinik** UT (2/113) Serie. Streit und Missverständnisse – Eriks Versöhnungsversuch mit Mona bei einer Baumhaus-Übernachtung führt zu einem Missverständnis.
19.45 **newstime**

PRO 7 HD

5.45 **Galileo Stories** (Wh. v. gest.)
6.45 **Die Cooking Academy** UT (1/46) Serie, D 25. Durchbruch
7.15 **Galileo X-Plorer** UT (v. gest.)
8.20 **Simpsons** UT (26/14) Trick
8.45 **How I Met Your Mother** UT (7/14) Serie. 46 Minuten
9.10 **The Middle** UT (8/5) Serie
9.40 **Two and a Half Men** UT (8/1–3) U. a.: Tubensahne
11.05 **Young Sheldon** UT (6/7)
11.30 **The Big Bang Theory** UT (7/13–15) Serie, USA 2014
12.50 **How I Met Your Mother** UT (7/15) Comedyserie, USA 12
13.15 **The Middle** UT (8/6) Serie
13.45 **Two and a Half Men** UT (8/4–6) Serie. Nutten, Nutten, Nutten / Die Mumie schlägt zurück / Oberflächlich, eitel und seicht
15.10 **Young Sheldon** UT (6/8) Serie, USA 22. Drei Juristen und viele sündige Filme
15.35 **The Big Bang Theory** UT (7/16–18) Comedyserie, USA 2014. Die Spaßbremse / Wenn Männer Händchen halten... / Mein Gespräch mit Mutter
17.00 **taff** ▶ Magazin, D 2025
18.00 **newstime**
18.10 **Simpsons** UT (26/19+20) Trickserie, USA 2015. Fight Club / Air Force Grampa
19.05 **Galileo** ▶ Magazin, D 2025

20 15

TALK



20.15 Arena ▶ UT
LIVE D 2025. Ihre Fragen an Friedrich Merz – Bundeskanzler Friedrich Merz (o.) ist fast ein Jahr im Amt und stellt sich den Fragen von 150 Bürgern aus allen Schichten und Bevölkerungsgruppen. Gesundheit, Rente, kritische Infrastruktur, Pflege, Fachkräftemangel, Migration, die Bahn, Wehrpflicht: Auf was muss sich das Land 2026 einstellen? Mod.: Jessy Wellmer und Louis Klamroth.

MO

22

21.15 **Die 100 – Was Deutschland bewegt** ▶ UT D 2025 Mod.: Ingo Zamperoni
22.15 **Tagesthemen** ▶ UT
22.50 **Macht mich das Wetter krank?** NEU ▶ UT Doku, D 25. Von Anja Reiß
23.35 **Syrien: Kampf um die Zukunft** ▶ UT Doku, D 2025
0.20 **Tagesschau** ▶ UT
0.30 **Tatort: Die Erfindung des Rades** ▶ Bildbeschreibung UT D 2025 (Wh. v. gestern) 90 Min.
2.00 **Tagesschau** ▶
2.05 **Die 100 – Was Deutschland bewegt** ▶ UT (v. 21.15)
3.05 **Arena** ▶ UT (Wh. v. 20.15)
4.05 **Brisant** ▶ UT Magazin
4.40 **Tagesschau** ▶
4.45 **Macht mich das Wetter krank?** ▶ UT (Wh. v. 22.50)

NACHTS

TV-KOMÖDIE



20.15 Gar kein Geld macht auch nicht glücklich NEU
D 2025. Mit Sara Fazilat ▶ Bildbeschreibung UT – Die drei Schwestern Kim (Katharina Wackernagel, l.), Lesley (Julia Becker) und Olivia überfallen auf der Suche nach Beweisen für einen Diebstahl einen Tresorraum – und werden dabei geschnappt. Nach fünf Jahren Haft wollen sie ihre Mission fortsetzen und den Forscher Heisinger als Hochstapler entlarven, der Kims Ergebnisse zu einem HIV-Impfstoff geklaut hat. 90 Min.

21.45 **heute journal** ▶ UT
22.15 **Gran Turismo** ▶ OO 5.1 UT NEU Action, USA / Jap 2023. Mit Archie Madekwe, David Harbour, Orlando Bloom, Darren Barnet FSK: 12/120 Min.
0.15 **heute journal update** ▶
0.30 **Im Osten was Neues** NEU Dokufilm, D 2025. R.: Bildbeschreibung UT Loraine Blumenthal 80 Min.
1.50 **Die Sterntaler des Glücks** ▶ Bildbeschreibung UT TV-Liebesfilm, D 2021. Mit Alexandra Neldel, Zoë Valks 90 Min.
3.20 **Schneeweißchen & Rosenrot** ▶ Bildbeschreibung UT TV-Komödie, D 2018. Mit Zoe Moore, Jeanne Goursaud 90 Min.
4.50 **hallo deutschland** ▶ UT

REIHE



20.15 Bauer sucht Frau ▶
D 25 – Spargelbauer Friedrich (o.) hat einen Rekord gebrochen: In 21 Staffeln hat er bisher die meisten Zuschriften bekommen. Das veranlasste Inka Bause, selbst einmal bei dem Junggesellen in Nordrhein-Westfalen vorbeizuschauen. Die Moderatorin war beeindruckt: Der 29-jährige begeisterte Triathlet verfügt über 110 Hektar Ackerland sowie 20 Hektar Wald und servierte Inka einen leckeren Rehrücken, denn auch Kochen gehört zu seinen Talenten.

22.30 **Ralf, der Bauernreporter** Dokusoap, D 25
23.25 **Spiegel TV** ▶ Magazin
0.00 **Nachtjournal** ▶
0.35 **Alltagskämpfer** Reihe, D 2025. Feilschen im Frischeparadies – Leben und Arbeiten auf dem Großmarkt NEU
1.15 **Besser! So?** Dokusoap. Kampf auf unseren Straßen
1.45 **CSI: Miami** ▶ DD (6/4+5) Serie. Im Schatten von Tim Speedle / Multiple Motive
3.15 **Der Blaulicht-Report** ▶
3.50 **CSI: Vegas** ▶ DD (13/1–3) Krimiserie. Kampf mit dem Karma / Es ist angerichtet / Wie die Tiere. Bis 6.00

KRIMISERIE

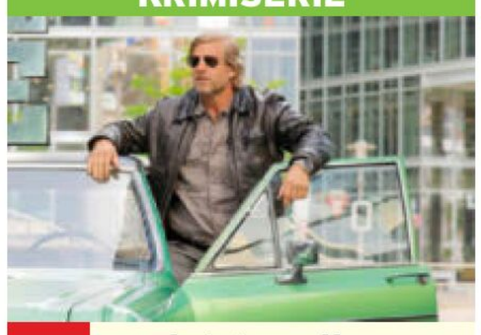

20.15 Der letzte Bulle ▶
(6/5+6) D 2025. Falsche Freunde / Haarspalterei – Rapper X-Kray dreht ein Musikvideo, in dem der Tod eines Polizisten nachgestellt wird – doch aus dem Filmtod wird ein echter Mord. Statt Platzpatrone steckt eine Kugel in der Waffe, und X-Krays Freund Mirko bricht vor laufender Kamera zusammen. Für Mick (Henning Baum) ist klar, wer schoss, aber hat die Waffe geladen?

22.20 **Frier und Fünfzig – Am Ende meiner Tage** 5.1 (1/5+6) Comedyserie. Wegen letzter Nacht / Männer – Annette hat nach ihrer Geburtstagsparty einen deftigen Kater. Gemeinsam mit ihrer Schwester Caro versucht sie, den Abend zu rekapitulieren.
23.25 **Der letzte Bulle** ▶ (6/5+6) Serie (Wh. v. 20.15)
1.15 **Der letzte Bulle** ▶ (5/5+6) Serie. Was hab' ich getan / Ins Paradies
2.55 **So gesehen** (Wh. vom Sa.)
3.00 **Frier und Fünfzig** 5.1 (1/5+6) Serie (Wh. v. 22.20)
3.45 **Der letzte Bulle** ▶ (5/5+6) Serie (Wh. v. 1.15)
5.15 **Auf Streife – Die Spezialisten** ▶ Dokusoap

FANTASY



20.15 Der Herr der Ringe: Die Gefährten SW 5.1 UT
NZL / USA 2001. Mit Sean Astin, Viggo Mortensen – Hobbit Frodo (Elijah Wood, r., mit Ian McKellen) hat von seinem Onkel den magischen Ring des zurückgekehrten bösen Herrschers Sauron geerbt. In den falschen Händen könnte der Ring ganz Mittelerde ins Dunkel stürzen. Deshalb soll Frodo mit Hilfe seiner Gefährten den Ring nach Mordor bringen, um ihn in den Tiefen des Feurigen Berges für immer zu zerstören. FSK: 12/220/171 Min.

23.55 **Krieg der Götter** 5.1 UT
Fantasyaction, USA 2011 Mit Henry Cavill, Stephen Dorff, L. Evans – Der König Hyperion befindet sich auf einem blutigen Feldzug. Da sich Zeus nicht ins Schicksal der Menschen einmischen darf, wählt er den sterblichen Krieger Theseus aus, um gegen Hyperion zu kämpfen. FSK: 16/115/106 Min.
1.50 **newstime**
1.55 **Der Herr der Ringe: Die Gefährten** 5.1 UT Fantasy, NZL / USA 01 (Wh. v. 20.15) FSK: 12/170/171 Min.
4.45 **Galileo** ▶ (Wh. v. gestern)

HD auch in HDTV empfangbar, nicht in allen Kabelnetzen verfügbar OO Zweikanal DD Dolby Surround 5.1 Dolby Digital SW schwarz-weiß UT Untertitel
▶ OnDemand Verfügbar bei Sky On Demand oder in der Mediathek des jeweiligen Senders Bildbeschreibung Bildbeschreibung für Sehbehinderte OmU Original mit Untertiteln

KABEL 1 HD

5.00 Morlock Motors – Das Team Dokusoap, D 2024
5.25 Abenteuer Leben Spezial Hoffmann gegen Schweden
5.50 Navy CIS 16 UT (12/3–6) Krimiserie (Wh. vom Sa.)
9.15 Castle 16 UT (3/11) Krimiserie (Wh. vom Mi.)
10.10 MacGyver UT (2/20) Entführung im Wolkenkratzer
11.05 Navy CIS 16 UT (11/20) Trauzeugen gesucht!
12.00 Bull 16 UT (5/8) Krimiserie, USA 2021. Geborgte Zeit
13.00 The Mentalist 16 UT (4/23) Krimiserie. Das offene Grab
13.55 Castle 16 UT (3/16+17) Krimiserie. Die schmutzige Bombe / Countdown. Mit Nathan Fillion, Stana Katic – Die Leiche eines Syrers wird in einem Taxi gefunden. Beckett findet Hinweise auf eine Atombombe.
15.45 newstime
15.55 Trucker Babes – 400 PS in Frauenhand Dokusoap, D 2025
16.55 Abenteuer Leben täglich Magazin, D 2025
17.55 Mein Lokal, Dein Lokal – Der Profi kommt UT D 25. „Schmidt's", Dresden
18.55 Achtung Kontrolle! Wir kümmern uns drum NEU Reportagereihe, D 2025

RTL ZWEI HD

5.10 Der Trödeltrupp – Das Geld liegt im Keller Dokusoap. U. a.: Sükrü bei Herbert aus Arzbach
8.00 Der Trödeltrupp – Das Geld liegt im Keller Dokusoap. Otto bei Bettina und Mohammed / Otto bei Katharina und Nadine
10.00 Der Trödeltrupp – Das Geld liegt im Keller Dokusoap. Otto bei Wolfgang / Otto und Marco bei Christel – Der Globetrotter Wolfgang (76) hat eine ganze Lagerhalle an Trödel gesammelt.
13.00 Armes Deutschland – Stempeln oder abrackern? Dokusoap. Ein Ex-Knacki auf Hartz IV
15.00 Hartz und herzlich – Tag für Tag Benz-Baracken (Wh. vom Do.)
16.00 News / Wetter
16.05 Hartz und herzlich – Tag für Tag Benz-Baracken (Wh. vom Fr.)
17.05 Hartz Rot Gold Reihe, D 2025 (75) (Wh. v. gestern)
18.05 Hartz und herzlich – Tag für Tag Rostock Dokusoap, D 2025. Das Große Fahrradrennen
19.05 Berlin – Tag & Nacht Dokusoap, D 2025. Nicht alle Schuhe im Schrank

VOX HD

5.30 CSI: Miami UT (6/7) Krimiserie, USA 2007 (Wh. v. Fr.)
6.05 CSI:NY (8/13) (Wh. vom Sa.)
7.00 CSI:NY (8/14) Krimiserie, USA / Kan 2012. 1957
7.55 CSI: Den Tätern auf der Spur (8/16+17) (Wh. v. Fr.)
9.35 vox nachrichten
9.40 CSI: Den Tätern auf der Spur START (9/1+4+7) 24-tlg. Krimiserie, Kan / USA 2008 Für Warrick / Blutfeinde / Bestrafung nach Modell
12.20 CSI: Miami (6/8+10) Serie, USA 07. Ferien ohne Ende / CSI: Meine Nanny
14.05 CSI: Miami (6/11) Krimiserie. Guerillas im Nebel
15.00 Shopping Queen Reihe, D 2025. Motto in Hamburg: Kreiere einen Look rund um dein französisches Luxus-IT-Piece! Tag 1: Talissa
16.00 Das Duell – Zwischen Tüll und Tränen D 22
17.00 Zwischen Tüll und Tränen Dokusoap, D 16
18.00 First Dates – Ein Tisch für zwei Dokusoap, D 25
19.00 Das perfekte Dinner Reihe, D 2025. Tag 1: Mirko, Osnabrück. Vorspeise: Tomate in Bestform. Hauptspeise: Tagliata di manzo, Pasta, Pesto. Nachspeise: Keks trifft Zitrone

ARTE HD

5.05 Können Hunde sprechen?
5.55 Bisons, die sanften Riesen von Montana OmU UT D 17
6.40 Journal Junior 6 Magazin
6.50 Zu Tisch mit Lucie OmU UT D 2025. Brot (Wh. vom Fr.)
7.20 Stadt Land Kunst F 2024
8.55 Die Macht des russischen Geheimdiensts UT Dokufilm, D 2024 **95 Min.**
10.30 Frankreichs Norden OmU UT Doku, D 23 (1) (Wh. vom Sa.)
11.25 Turnerinnen – zum Erfolg gedrillt? OmU UT (Wh. vom Fr.)
11.55 Küchen der Welt Schweiz
12.25 Stadt Land Kunst F 2024
14.00 Der Preis der Versuchung UT Drama, F 2018. Mit Cécile de France – Madame de La Pommeraye lässt sich auf eine Affäre mit dem Marquis des Arcis ein. Als er das Interesse an ihr verliert, will Madame Rache. **130 Min.**
16.10 Frankreichs Norden Doku (2) (Wh. v. Sa.) OmU UT
16.55 Kanadas Naturerbe UT Dokureihe, F 2022. Best-of
17.50 Orcas OmU Doku, D 2022
18.35 Robbengeschichten NEU Doku, Kan 24. Geboren an Land, zu Hause im Wasser
19.20 Journal
19.40 Re: Was Europa bewegt (Thema nach Ansage)

3 SAT HD

6.20 Kulturzeit (Wh. vom Sa.)
7.00 nano Magazin (Wh. v, Sa.)
7.30 Alpenpanorama Reihe
9.05 Kulturzeit (Wh. v. 6.20)
9.45 nano Magazin (v. 7.00)
10.10 Wüstenkönige – Die Löwen der Namib UT (Wh. v. Fr.)
11.00 Die Wüstenlöwen der Namib UT Doku, USA 2016
11.45 Usedom im Winter UT
12.15 Servicezeit UT Magazin
12.45 Traben-Trarbach, da will ich hin! UT Report., D 18
13.15 Sauerland – Wintermärchen am Kahlen Asten NEU Reportage, D 2025
13.30 Winter in der Lüneburger Heide UT Doku, D 20
14.00 Winter im Allgäu – Das Rappenalptal UT Doku, D 23 – Eine Älplerfamilie, ein Viehhirte sowie ein Berufsjäger gewähren tiefe Einblicke in ihr Leben.
14.45 Winterwelten UT Doku, D 2013
15.30 Ein Winter im Schwarzwald UT Dokufilm, D 2020. Regie: Pia Grzesiak, Rolf Lambert **90 Min.**
17.00 Eisenbahnromantik UT Winterzauber auf Schienen
18.30 nano Magazin
19.00 heute / Wetter UT
19.20 Kulturzeit Magazin
20.00 Tagesschau UT

MORGENS 14

SCI-FI



20.15 Ready Player One
USA 2018. Mit T. J. Miller, Simon Pegg – 2045 vergisst Wade (Tye Sheridan, mit Olivia Cooke) den Alltag, sobald er in die virtuelle Welt OASIS abtaucht. Als der Erfinder des Computerspiels stirbt, hinterlässt er ein Video, das dem Sieger eines Wettbewerbs die Kontrolle über OASIS und Reichtum verspricht. Wade und einige Gleichgesinnte stürzen sich ins Abenteuer. FSK: 12/**170/135 Min.**

23.05 Paranoia – Riskantes Spiel 16 UT Thriller, USA / F 13. Mit Liam Hemsworth, Gary Oldman, Harrison Ford – Der gekündigte IT-Spezialist Adam lässt es aus Frust auf Firmenkosten mit seinen Freunden krachen. Im Anschluss stellt ihn sein Ex-Chef Wyatt vor die Wahl: entweder Gefängnis oder Industriespionage. FSK: 12/**130/101 Min.**
1.15 Ready Player One 16 UT Sci-Fi, USA 2018 (Wh. v. 20.15) FSK: 12/**140/135 Min.**
3.35 newstime
3.40 Paranoia – Riskantes Spiel 16 UT Thriller, USA / F 2013. Mit Lucas Till (Wh. v. 23.05) FSK: 12/**95/101 Min.**

REPORTAGEREIHE



20.15 Hartes Deutschland – Leben im Brennpunkt
D 2025 (15) Hamburg (11) – Am Hamburger Hauptbahnhof trifft man oft auf Jacky (o.). Sie ist süchtig nach Heroin und Crack und leidet unter ihrer schlechten Situation. Die Hoffnung, aus dieser Lage herauszukommen, gibt sie nicht auf. Auch Inge ist massiv drogenabhängig. Seit einem Sturz kann sie sich kaum noch bewegen.

22.15 Hinter deutschen Gittern Dokureihe, D 2023 (1) – Der inhaftierte Tobias sitzt zusammen mit 700 anderen Häftlingen in der Justizvollzuganstalt Billwerder in Hamburg. Es ist nicht seine erste Haftstrafe. Ähnlich geht es den Zellengenossen Lucas, Stefan und D.
0.20 Der Promihof
Dokusoap, D 2025
2.20 Hartes Deutschland – Leben im Brennpunkt Dokureihe, D 2025 (15) Hamburg (11) (Wh. v. 20.15)
3.45 exklusiv – Die Reportage Reihe, D 2010. Herren und Diener – Liebe auf die harte Tour!

SHOW



20.15 Die Höhle der Löwen
NEU D 2025. Endlich Weihnachten – Es weihnachtet wieder in der Höhle der Löwen, und die Löwen (o.: Ralf Dümmel) genießen die gemütliche Wohnzimmer-Atmosphäre. Es ist friedlich – bis Investor Frank Thelen das erste Produkt wortwörtlich mit voller Wucht gegen die Wand fährt. So haben sich die Gründer Sergey Ignatyev und Werner Kirchner-Höffer ihren Pitch des Elektro-Schneemobils Bobsla sicher nicht vorgestellt. Ist die weihnachtliche Stimmung dahin oder kann sie mit einem Deal gerettet werden?

23.20 Goodbye Deutschland! Die Auswanderer
Dokusoap, D 25 – Sascha und seine Frau Manuela richten sich in der kanadischen Wildnis ein – ohne Strom und fließendes Wasser. Sie schippen Unmengen von Schnee und richten sich gemütlich ein.
0.20 vox nachrichten
0.40 Medical Detectives UT U. a.: Versunkene Wahrheiten / Im Schatten des Gesetzes / Der plötzliche Tod / Eine Frage der Zeit. –5.30

THRILLER

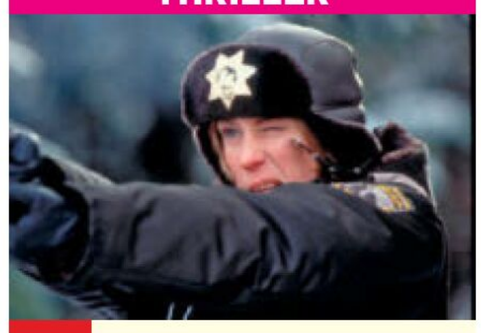

20.15 Fargo UT
USA 1996. Mit William H. Macy, Steve Buscemi – Der hoch verschuldete Jerry lässt seine Ehefrau entführen, um Lösegeld vom reichen Schwiegervater zu erpressen. Doch die beauftragten Gangster verlieren die Nerven. Nur Polizeichefin Marge Gunderson (Frances McDormand) behält den Überblick. FSK: 16/**95 Min.**

21.50 Die Coen-Brüder – Eine amerikanische Geschichte NEU UT OmU
Doku, D / GB 2025 – Die oscarprämierten Brüder Joel und Ethan Coen haben mit ihren Filmen ein ganz eigenes Genre in der Welt des Kinos geschaffen.
22.45 Die Fernfahrerin NEU Doku, F 2025
23.45 Meine armenischen Gespenster NEU OmU Dokufilm, F / Armenien 25 **75 Min.**
1.00 Einfach Sein – Leben auf einer bretonischen Insel Doku, CH / F 2025
1.55 Abenteuer Seidenstraße Reihe (5) Iran
2.20 Mark Rothko Porträt
3.15 Die Bienenflüsterer Reihe, F 2017 (8) Kenia
3.40 Mit offenen Karten
3.45 Mit offenen Augen

DOKUFILM



20.15 Weit. Die Geschichte von einem Weg um die Welt
D 2017 – Mit dem Vorsatz, nicht zu fliegen, brachen die Freiburger Gwendolin Weisser (r.) und Patrick Allgaier (l.) im Frühjahr 2013 zu einer Reise um den Globus auf. Nach ca. 100 000 zurückgelegten Kilometern kehrten sie im Sommer 2016 voller Eindrücke und Erfahrungen zurück. **125 Min.**

22.20 Bergfahrt NEU UT Dokufilm, CH 2024 – Menschen erleben die Alpen aus ihrer individuellen Perspektive: Ein Parkwächter spricht über das Wesen der Natur, während ein Glaziologe die Veränderung der Gletscher dokumentiert. **100 Min.**
0.00 37° UT
0.30 10vor10
0.55 Caren Miosga UT Talk
1.55 Leverkusener Jazztage 2015 Konzert, D 2025 Kurt Elling & Yellowjackets / Candy Dulfer
4.25 54. Internationale Jazzwoche Burghausen 2025 Lehmanns Brothers
5.25 BR Clubkonzert – Jazz im Bergson Kunstkraftwerk Mit Karolina Strassmayer, Drori Mondlak u. a.

MORGENS 14 20 15 MO

WDR HD

9.00 **neuneinhalb** 10 UT
9.10 **Westpol** UT Magazin
9.40 **Gefragt – Gejagt** UT
10.25 **Passt, wackelt und hat Luft** UT Dokusoap
11.10 **Wilder Wilder Westen**
11.55 **Seehund, Puma & Co.**
12.45 **aktuell** UT Nachr.
13.00 **Panda, Gorilla & Co. spezial** Zoogeschichten
13.50 **Nashorn und Co.** UT
14.20 **Rentnercops** (6/9+10) Krimiserie, D 23 UT
Arzu / Das Krimidinner
Mit Bill Mockridge
– Paketbotin Arzu wird zusammengeschlagen. Vicky Adam und ihr Team ermitteln unter Beobachtung von Polizeipräsident Plocher.
16.00 **aktuell** UT Nachr.
16.15 **Hier und heute** UT Reportagereihe, D 25
18.00 **aktuell / Lokalzeit** UT
18.15 **Servicezeit** UT Mag.
18.45 **Aktuelle Stunde**
19.30 **Lokalzeit** Magazin
20.00 **Tagesschau** UT Nachr.

REPORTAGEREIHE



20.15 **Der Vorkoster**
D 2024. Weihnachtsgebäck: Süßer Luxus? / Was macht Geräuchertes so besonders? – Björn Freitag (r.) bereitet mit Theresa Knipschild und Anja Tanas (l.) ein Weihnachtsmenü aus Gebäckresten zu.
21.45 **aktuell** UT Nachr.
22.15 **Ladies Night** UT
Show, D 2025. Mit Theresa Reichl, Charlotte Hübsch, Ella C. Werner u. a. (Wh. vom Sa.)
23.00 **Das Gipfeltreffen** UT
Show. Best of 2024
23.30 **Die 100 – Was Deutschland bewegt**
Show, D 2025 UT
0.30 **Rentnercops** (6/9+10)

NDR HD

9.30 **Hamburg Journal**
10.00 **SH-Magazin** UT
10.30 **buten un binnen | regionalmagazin**
11.00 **Hallo Niedersachsen**
11.35 **42 – Die Antwort auf fast alles** Reihe, D 25
12.00 **Elefant & Co.** UT
12.25 **In aller Freundschaft**
13.10 **In aller Freundschaft – Die jungen Ärzte** UT
14.00 **Advent im Norden – Vorweihnachtszeit**
15.00 **NDR Info** UT Nachr.
15.10 **WaPo Duisburg** (1/3)
16.00 **NDR Info** UT Nachr.
16.15 **Gefragt – Gejagt** UT
17.00 **NDR Info** UT Nachr.
17.10 NEU **Seelöwe & Co. – tierisch beliebt** 13-tlg. Zoogeschichten (4/1)
18.00 **Ländermagazine** D 25
18.15 **Die Nordreportage** NEU
D 2025. Hochsaison für Hamburgs Weihnachtsmänner UT
18.45 **DAS! Rote Sofa** Talk
19.30 **Ländermagazine** D 25
20.00 **Tagesschau** UT Nachr.

MAGAZIN



20.15 **Markt** UT D 2025
Currywurst im Test – Wie gut ist der Weihnachtsmarkt-Klassiker? Geprüft werden Preis, Qualität und Soße von Currywurst (o.).
21.00 **Traumhäuser** UT
Dokureihe, D 2023. Ein Haus, das nicht altert
21.45 **NDR Info** UT Nachr.
22.00 **Bus der Hoffnung** UT NEU
Doku, D 2025. Unterwegs mit rumänischen Wanderarbeiten
22.45 **NDR Kultur** UT Mag.
23.15 **Liegen lernen** Komödie, D 2003. Mit F. Busch, S. Bormann FSK: 12/**90 Min.**
0.45 **4 Tage im Mai** UT
Kriegsdrama, D / Rus / Ukr 2011 FSK: 12/**95 Min.**

BAYERN HD

7.35 **Panoramabilder / Bergwetter** Nachr.
8.50 **Sternstunden-Adventskalender**
8.55 **Tele-Gym** UT Magazin
9.10 **Dahoam is Dahoam**
10.10 **Sturm der Liebe** (4510)
11.00 **Leopard & Co.** UT
11.50 **Der Harz** UT Doku
12.35 **Gefragt – Gejagt** UT
13.20 **Quizduell – Olymp**
14.10 **Tierärztin Dr. Mertens** (8/5) Arztserie, D 23
Keine andere Wahl
15.00 **Landfrauenküche** UT
Reihe, D 2018 (10/6)
15.30 **Schnittgut. Alles aus dem Garten** UT Mag., D 19. U. a.: Bunte Rinden / Weihnachtssterne
16.00 **BR24** UT Nachrichten
16.15 **Wir in Bayern** UT
17.30 **BR regional** Magazin
18.00 **Abendschau** UT Mag.
18.30 **BR24** UT Nachrichten
19.00 **Unkraut** UT Magazin
19.30 **Dahoam is Dahoam**
20.00 **Tagesschau** UT Nachr.

REIHE



20.15 **Landfrauenküche** NEU
D 2025. Marina Laqua aus Unterfranken – Im Odenwald wurden die Bäuerinnen von Marina Laqua erwartet, die nebenbei als Arzthelferin arbeitet. UT
21.00 **Lust aufs Land** UT
Dokureihe, D 2022
21.45 **BR24** UT Nachrichten
22.00 **Lebenslinien** UT
Reihe, D 2014. Wolfgang Fierek – I bin i
22.45 **Sisi – Allüren und Zwänge einer Kaiserin**
Doku, Ö 2019 UT
23.30 **Nachtlinie** Talk, D 23
Gast: Peter Vajkoczy
0.00 **Simon Rattle dirigiert Boulez und Poulenc**
Konzert, D 2025

SWR HD

6.00 **SWR3 Morningshow – Visual Radio** Magazin
7.55 **Panoramablick**
9.25 **Landesprogramme**
10.40 **Sturm der Liebe** (4510)
11.30 **aktiv und gesund** UT
12.00 **ARD-Buffet Spezial** UT
12.45 **Ein Strauß voll Glück**
TV-Komödie, D 2009 UT
Mit Janina Hartwig, M. von Au FSK: 6/**90 Min.**
14.15 **Eisenbahnromantik**
Reihe, D 01. Der Mont-Blanc-Express und seine „Bahn-Trabanten“
14.45 **Meister des Alltags**
Show, D 2022 5.1 UT
Rateteam: Enie van de Meiklokjes, Bodo Bach, Jessica Schöne, Antoine Monot, Jr.
15.15 **Gefragt – Gejagt** UT
Show, D 2025. Mod.: Alexander Bommes
16.05 **Kaffee oder Tee** UT
Magazin, D 2025
Dazw.: **17.00 Aktuell**
18.00 **Regionalprogramm**
20.00 **Tagesschau** UT Nachr.

REPORTAGEREIHE



20.15 **Lecker aufs Land – Es weihnachtet!** UT
D 2024 (2/3) Wintergemüse und Opas Rouladen – Auf dem Vaußhof betreiben Anja (l.) und Marius (r.) solidarische Landwirtschaft.
21.00 **Weihnachten im Hochhaus** NEU
3-tlg. Reihe, D 2025 (1/1) Der Nikolaus aus dem 20. Stock
21.45 **Aktuell BW+RP+SL**
22.00 **Sag die Wahrheit**
Show, D 2024 5.1 UT
22.30 **Meister des Alltags**
23.00 **Quizduell-Olymp** UT
Show, D 2025. Gäste: Cornelia Gröschel u. a.
23.50 **strassenstars** UT Show
0.20 **Faking Bad – Besser als die Wahrheit** UT

HESSEN HD

8.20 **Die Ratgeber** Mag.
8.50 **Tobis Städtetrip** UT
9.35 **Rote Rosen** (4256) UT
10.25 **Sturm der Liebe** (4510)
11.15 **Villa Eva** Komödie, D 2019. Mit Eleonore Weisgerber FSK: 6/**90 Min.**
12.45 **In aller Freundschaft – Die jungen Ärzte**
13.30 **Familie Dr. Kleist** (7/8) Familienserie, D 18
14.20 **WaPo Bodensee** (4/7) Krimiserie, D 21 UT
Mann im Kessel. Mit Floriane Daniel, T. Wilde
15.10 **Quizduell – Olymp** UT
Show, D 2025. Gäste: Annegret Schenkel u. a.
16.00 **hallo hessen** Mag.
16.45 **Hessenschau** Mag.
17.00 **hallo hessen** Mag.
17.45 **Hessenschau** Mag.
17.55 **hessenschau Sport**
18.00 **Maintower** Magazin
18.25 **Brisant** UT Magazin
18.45 **Die Ratgeber** Mag.
19.15 **alle wetter** Nachr.
19.30 **Hessenschau** Mag.
20.00 **Tagesschau** UT Nachr.

DOKUREIHE



20.15 **Mein Körper** UT D 24
Was ist der beste Start ins Leben? – Hannes (r.) und Kathleen (l.) bereiten sich auf die Geburt ihres ersten Kindes vor. Sie erhoffen sich „die perfekte Geburt“.
21.00 **Die Gesundmacher – bei Hessens Top-Medizinern vor Ort** Reihe, D 2023. Kinderchirurgie
21.45 **Hessenschau** Mag.
22.00 **Tatort: Vielleicht**
TV-Krimi, D 2014. Mit Boris Aljinovic, Lise Risom Olsen FSK: 12/**90 Min.**
23.30 **Mörder im Chat – Der Fall Ayleen** Reihe
0.00 **Villa Eva** Komödie, D 19. Mit E. Weisgerber (v. 11.15) FSK: 6/**90 Min.**

MDR HD

6.45 **Wuhladko** Mag., D 25
7.15 **Rote Rosen** (4256)
8.05 **Sturm der Liebe** (4510)
8.55 **In aller Freundschaft – Die jungen Ärzte**
9.45 **WaPo Bodensee** (2/6)
10.35 **Elefant & Co.**
11.00 **In aller Freundschaft**
12.30 **Stille Nächte** Tragikomödie, D 2014. Mit K. Thalbach FSK: 6/**88 Min.**
14.00 **MDR um 2** Magazin
14.25 **Elefant & Co.** Zoogeschichten, D 2009
15.15 **Gefragt – Gejagt**
Show, D 2024
16.00 **Neues von hier** Mag.
16.30 **Gäste zum Kaffee**
Magazin, D 2025
17.00 **Neues von hier & Leichter leben** Mag.
17.45 **aktuell** Nachrichten
18.05 **Wetter für 3** Nachr.
18.10 **Brisant** Mag., D 2025
18.54 **Sandmann** 3 Reihe
19.00 **MDR Regional** Magazin
19.30 **aktuell** Nachrichten
19.50 **Die Weihnachtswunderstadt** Dokusoap

TV-KOMÖDIE



20.15 **Krauses Fest** UT
D 2007 – Im Gasthof seiner Schwester lernt Krause (Horst Krause, l., mit Andreas Schmidt) die attraktive Marie kennen. Dann stellt er fest, dass sie als vermisst gemeldet wurde. **90 Min.**
21.45 **aktuell** Nachrichten
22.10 **Polizeiruf 110: Doppeltes Spiel** UT
TV-Krimi, DDR 78. Mit Peter Borgelt, Werner Tietze, Katarina Tomaschewski FSK: 6/**85 Min.**
23.35 **Donna Leon: Venezianisches Finale** UT
TV-Krimi, D 2003. Mit U. Kockisch FSK: 12/**90 Min.**
1.05 **Charité** (4/4–6)

PHOENIX HD

5.15 **Doku** Dokureihe
5.30 **ZDF-Morgenmagazin**
9.00 **phoenix vor ort**
9.30 **Caren Miosga** Talk
10.30 **phoenix plus**
12.00 **phoenix vor ort**
12.45 **phoenix plus**
14.00 **phoenix vor ort**
14.45 **phoenix plus**
16.00 **Doku** Dokureihe
17.30 **phoenix der tag**
18.00 **Aktuelle Reportage**
18.30 **Die wilden Flüsse Afrikas** Dokureihe
20.00 **Tagesschau** UT
20.15 START **Traumziele Südostasiens** UT Dokureihe, Aus 2023. Die Philippinen und Vietnam / Von Sumatra nach Malaysia
21.45 **heute-journal**
22.15 **unter den linden** UT
23.00 **phoenix der tag**
0.00 **unter den linden** UT
0.45 **Traumziele Südostasiens** UT Dokureihe

ONE HD

10.00 **Detektiv Rockford: Anruf genügt** (5/8)
10.50 **Rote Rosen** (1538+1539) Telenovela
12.25 **In aller Freundschaft** (1054+1055) Klinikserie
13.50 **Tierärztin Dr. Mertens** (1/6+7) Serie
15.30 **Detektiv Rockford: Anruf genügt** (5/9+10) Krimiserie, USA 1978
Ein teuflischer Plan (1+2)
17.05 **Rote Rosen** (1540+1541) Telenovela
18.40 **Sturm der Liebe** (239+240) Telenovela
20.15 **Parallele Mütter**
Drama, Span / F / USA 2021 FSK: 6/**115 Min.**
22.10 **Mord auf Shetland: Die Schatten der Vergangenheit (3)** 3-tlg. Krimi, GB 2017 **115 Min.**
0.05 START **Die Kennedys – After Camelot** (1/1–4) 4-tlg. Serie, Kan / USA 2017

ZDF NEO HD

8.45 **Stadt, Land, Lecker**
9.30 **Die Küchenschlacht**
10.15 **Duell der Gartenprofis** Show, D 2022 UT
11.00 **Bares für Rares** UT
12.45 **Death in Paradise** (3/7+8) Krimiserie
14.30 **The Rookie** (2/15+16)
15.50 **Suits** (4/1–4) Serie, USA 2014. U. a.: Start mit Schwierigkeiten
18.35 **Duell der Gartenprofis** Show, D 2022 UT
19.20 **Bares für Rares** UT
20.15 **Inspector Barnaby: Und wo sind die Leichen?** UT TV-Krimi, GB 2016 FSK: 12/**90 Min.**
21.45 **Inspector Barnaby: Alles Böse kommt von oben** UT TV-Krimi, GB 2016 FSK: 12/**90 Min.**
23.15 **Inspector Barnaby: Der Tod radelt mit** UT TV-Krimi, GB 2016. Mit N. Dudgeon FSK: 12/**90 Min.**

ZDF INFO HD

12.15 **Leschs Kosmos** UT
12.45 **Terra X History: Illusionen des Atomzeitalters – Strahlende Zukunftsträume** UT
13.30 **Strahlendes Erbe – Atommüll sucht Endlager** Doku, D 2023
14.15 **Uran – Das unheimliche Element** Reihe
15.45 **Geheime Bunker**
17.15 **Der große Knall. Deutschland und der Atomkrieg** UT Doku
18.00 **Das Tschernobyl-Vermächtnis** Doku
18.45 NEU **Legendäre Piraten**
8-tlg. Dokureihe, GB 2024 (1–8) Francis Drake / Grace O'Malley / John Ward / Henry Morgan / William Kidd / Blackbeard / Anne Bonny und Mary Read / Bartholomew Roberts
0.45 **heute-journal** UT

TAGESSCHAU 24 HD

20.00 **Tagesschau**
20.15 **tagesschau24 TOP-THEMA**
20.30 **Caren Miosga** Talk
21.30 **Syrien ohne Assad – ein Land zwischen Angst und Hoffnung**
21.45 **Tagesschau**
21.47 **Westpol spezial** Mag.
22.15 **Tagesthemen**
22.50 **Tagesschau** Magazin
0.20 **Tagesschau**

DF1 HD

19.20 **Jersey – Sonneninsel im Ärmelkanal**
Doku, D 2013 (110)
20.15 **Eishockey: DEL**
Höhepunkte, Playoffs
21.15 **Echt 3. Liga – Die Highlights**
22.15 **Forza Serie A – Die Highlights**
22.45 **Allez Ligue 1 – Die Highlights**
23.15 **Genius** Magazin

WELT HD

18.15 **Die Welt am Abend**
20.10 **Meine WELT** Magazin
20.15 **Legenden auf Rädern – die Jagd nach den Millionen-Oldtimern**
21.10 **Hightech auf dem Acker** Doku, D 2017
22.05 **Mega-Krane** Doku
23.00 **Constantin Schreiber Late Night** Talkshow
1.05 **Vom Passagierjet zum Cargo-Flieger** Doku

NTV HD

20.15 **Blome & Pfeffer – Der ntv Hauptstadttalk** Talk, D 2025
21.05 **Asteroiden – Killer aus dem Kosmos**
22.05 **Europas Vulkane – Tickende Zeitbomben**
Doku, GB 2022
23.15 **Telebörse**
23.30 **Blome & Pfeffer – Der ntv Hauptstadttalk**
0.15 **Spiegel TV** Magazin

HD auch in HDTV empfangbar, nicht in allen Kabelnetzen verfügbar OO Zweikanal Dolby Surround 5.1 Dolby Digital SW schwarz-weiß UT Untertitel
OnDemand Verfügbar bei Sky On Demand oder in der Mediathek des jeweiligen Senders Bildbeschreibung für Sehbehinderte OmU Original mit Untertiteln

RBB HD

8.00 **Brandenburg aktuell**
8.30 **Abendschau** UT Mag.
9.00 **In aller Freundschaft**
10.30 **In aller Freundschaft – Die jungen Ärzte**
11.15 START **Papageien, Palmen & Co.** UT 40-tlg. Zoogeschichten, D 15 (1/1+2)
12.05 **Hubert und Staller** UT
12.55 **Kochs anders** UT Reihe
13.40 **Hubert und Staller** UT
14.30 **Der See der Träume** UT Melodram, D 06. Mit Ursula Buschhorn, M. von Au – Die schwangere Anna muss sich zwischen Ehemann und Geliebtem entscheiden. FSK: 6/**90 Min.**
16.00 **rbb24** UT Nachr.
16.15 **In aller Freundschaft – Die jungen Ärzte** (9/6) Klinikserie UT
17.05 **Zoobabies** UT Reihe
17.53 **Sandmann** 3 Reihe
18.00 **DER TAG in Berlin & Brandenburg** UT
19.30 **Regionales** UT Mag.
20.00 **Tagesschau** UT Nachr.

DISNEY CHANNEL HD

8.45 **Micky Maus** 6 (2/1)
START 30-tlg. Trick, USA 2021
9.15 **Bluey** 4 Trick
9.50 **Firebuds** 3 Trick
10.20 **Disney Jr. Arielle** 5
10.50 **SuperKitties** 4
11.20 **Iron Man** 7 Trick
11.50 **Spidey** 6 Trick
12.20 **Morphle und die magischen Tiere** 3
12.50 **Miraculous** 8
14.20 **Der Geist und Molly McGee** 8
14.50 **Lilo & Stitch** 6 Trick
15.20 **Big City Greens** 6
15.50 **Mystery Lane** 6
16.20 **Phineas und Ferb** 8
16.50 **Chip und Chap** 6
17.20 **Bluey** 4 Trickserie
18.00 **Miraculous** 8 Trickserie. Marinette unter Verdacht / Der Kampf der Miraculous
18.50 **Big City Greens** 6 Trick. Stinkbomben / Schlacht um Saxon
19.10 **Modern Family** Lust und Launen / Gut gegrillt, Löwe?

KIKA HD

10.10 Kikaninchen Schnipselwelt 3 **10.15** Wissper 3 **10.35** Jingle, Bell und der Weihnachtsstern **11.00** logo! 8
11.10 Wir Kinder aus dem Möwenweg 6 **11.45** Belfort & Lupin 6 **12.30** Die Maus 3
13.00 Ernest & Rebecca 3
13.25 Green Team 6 **13.50** Echt friends 10 **14.10** Einstein 10 **15.00** Der Wächter des Zauberwaldes 8 Serie
15.25 **Tinka** 6 Fantasyserie
15.50 **Klincus** 6 Trickserie
16.15 **Power Sisters** 8
16.40 **Garfield** 6 Serie
17.05 **Snowsnaps' Winterspiele** 4 Animation
17.10 **Tashi** 6 Animation
17.35 **Die Schlümpfe** 6 Trick
17.55 **Beutolomäus** 6
18.10 **Heidi** 3 Animation
18.35 **Sam & Julia** 4
18.47 **Baumhaus** 8 Magazin
18.50 **Sandmann** 3 Reihe
19.00 **Peter Pan** 6
19.25 **Wissen macht Ah!** 9
19.50 **logo!** 8
20.00 **KI.KA Live** 10 Magazin
20.10 **In anderen Welten** 10

SAT.1 GOLD HD

6.40 **Richter Alexander Hold** Gerichtsshow
9.25 **Unsere kleine Farm** (8/17) Familienserie
11.30 **Dr. Quinn – Ärztin aus Leidenschaft** (4/26)
12.25 **Die Waltons** (3/12)
13.20 **Unsere kleine Farm** (8/19+20) Familienserie
15.00 **Mord ist ihr Hobby** (3/17+18) Krimiserie
17.10 **Hart aber herzlich** (3/11) Detektivserie
18.10 **Cold Case – Kein Opfer ist je vergessen** (4/5) Krimiserie. Plan B
18.55 **K 11** Der Kuss des Todes / Alles aus Liebe / Was wäre wenn?
20.15 **City Confidential – Verbrechen nebenan** Dokureihe, USA 23 (8) Schüsse in Berryville
21.10 **City Confidential – Verbrechen nebenan**
22.05 **Homicide Hunter – Dem Mörder auf der Spur** Dokureihe
23.55 **Dr. G – Beruf: Gerichtsmedizinerin**

SPORT 1 HD

6.00 **Teleshopping** Werbung
7.00 **Exatlon Germany**
9.45 **My Style Rocks** Show
12.15 **Storage Hunters** Dokureihe, USA 2012
12.45 **Container Wars** Dokureihe, USA 2013
13.45 **Bitte Lächeln!** Show
15.00 **Hausmeister Krause – Ordnung muss sein** Comedyserie, D 2006 Dieter ist blind / Das Wunder
16.00 **Hunde außer Kontrolle – Ein Coach für alle Felle** Dokusoap, GB
17.00 **Bitte Lächeln!** Show
17.30 **Fußball: Bundesliga Frauen** Vorberichte
18.00 LIVE **Fußball: Bundesliga der Frauen** 12. Spieltag: **Hamburger SV – 1. FC Köln** **Anstoß: 18.00**
20.00 LIVE **Fußball: The Icon League** Aus Düsseldorf Play-Ins
23.30 **Exatlon Germany**
2.15 **Bitte Lächeln!** Show
3.00 **Teleshopping** Bis 6.00

EURO SPORT 1 HD

8.30 **Snooker: Main Tour** UK Championship
10.00 **Skispringen** Aus Wisla. Herren
11.00 **Ski alpin** Aus Beaver Creek. RS Herren
11.30 **Ski alpin** RS Damen
12.00 **Biathlon** Aus Östersund. 20 km Herren
13.00 **Biathlon** Sprint Herren
13.30 **Biathlon** Verfolgung H
14.00 **Ski alpin** Aus Beaver Creek. Abfahrt Herren
15.00 **Ski alpin** Super-G H
16.00 **Snooker: Main Tour** UK Championship
19.00 **Skispringen** Aus Wisla Herren (v. Samstag)
20.00 **Skispringen** Aus Wisla Herren (v. Sonntag)
21.00 **Ski alpin** Aus Beaver Creek. RS Herren
21.30 **Ski alpin** Aus Tremblant. RS Damen
22.00 **Snooker: Main Tour** UK Championship
0.00 **Biathlon** Aus Östersund. Sprint Herren
1.00 **Biathlon** Verfolgung H (Sendeschluss: 1.30)

MAGAZIN



20.15 **Super.Markt** UT D 2025 – Ob es um rechtliche Fragen oder technische Geräte geht – Janna Falkenstein (o.) nimmt alles unter die Lupe, was für Verbraucher wichtig ist.
21.00 **rbb GESUND +** UT Magazin, D 2025. Broken Heart Syndrom
21.45 **rbb24** UT Nachrichten
22.00 **Tatort: Eine bessere Welt** UT TV-Krimi, D 2011. Mit Joachim Król, Nina Kunzendorf **90 Min.**
23.30 **Polizeiruf 110: Eine unruhige Nacht** UT TV-Krimi, DDR 88. Mit P. Borgelt FSK: 12/**70 Min.**
0.40 **Täter – Opfer – Polizei** Magazin, D 2025

KOMÖDIE



20.15 **Eine wüste Bescherung** 10 Trickserie. USA 1998. Mit Jessica Biel – Vier Tage vor Weihnachten erwacht Jake (Jonathan Taylor Thomas) im Santa-Claus-Kostüm mitten in der Wüste von Arizona. **105/83 Min.**
22.00 **Santa Clause: Die Serie** (1/4–6) Comedyserie. Kapitel 4: Die „Schuhe runter vom Bett-Klausel" / Kapitel 5: Quer durchs Julversum / Kapitel 6: Alle Jahre wieder?
23.45 **Hör' mal, wer da hämmert** (4/5+3)
0.45 **Hör' mal, wer da hämmert** (4/14)

SUPER RTL HD

12.40 Ninjago 6 **13.10** Weihnachtsmann & Co. KG 4
14.10 ALVINNN!!! 6 **14.40** Lana Longbeard 6 **15.05** Tom & Jerry in New York 6
15.35 Woozle Goozle 6
16.05 SpongeBob 6 **17.05** Voll zu spät! 6 **17.45** Unicorn Academy 6
18.05 **Weihnachtsmann & Co. KG** 4 Trickserie
19.05 **Voll zu spät!** 6
19.45 **Willkommen bei den echten Louds** 6
20.10 **TOGGO Touchdown – Das sind die Teams** 6
20.15 NEU **Konkurrenz für Santa Claus?** TV-Komödie, USA / Kan 2024 **105/84 Min.**
22.00 **Und täglich grüßt das Weihnachtsfest** Romantikkomödie, Kan 2021 **110/85 Min.**
23.50 **Zufälle gibt's – Das große Weihnachtsglück** TV-Liebesfilm, Kan / USA 2021 (Wh. v. gest.) **100/81 Min.**

RTL UP

5.15 **Das Strafgericht**
6.05 **Das Familiengericht**
6.45 **Das Jugendgericht**
9.30 **Der Blaulicht Report**
12.30 **Das Familiengericht**
15.00 **Der Blaulicht Report** 8-Jähriger will freiwillig ins Kinderheim / ONS führt zu Verbrechen / Anonymer Anruf deckt Grausamkeit auf
16.45 **Das Strafgericht** U. a.: Das Wunschkind / Wer einmal schlägt / Das 10. Gebot
20.15 **Dr. Stefan Frank – Der Arzt, dem die Frauen vertrauen** (7/5+6) Wege der Entscheidung / Eine Form von Gewalt
22.00 START **Hinter Gittern – Der Frauenknast** (1/1–5) 26-tlg. Serie, D 1997. Neuzugänge / Sieg oder Untergang / Die Kindsmörderin / Alles hat seinen Preis / Mutterliebe
2.15 **Teleshopping**

TELE 5 HD

6.25 **Infomercial**
7.25 **Joyce Meyer – Das Leben genießen**
7.55 **Infomercial**
15.05 **King of Queens** (4/16+17) Comedyserie Verfolgungswahn / Das lustige Quartett
16.05 **Infomercial**
16.10 **Star Trek – Deep Space Nine** (3/9) Defiant (Wh. vom Fr.)
17.10 **Star Trek – Deep Space Nine** (3/10) Serie. Das Festival
18.10 **Star Trek – Das nächste Jahrhundert** (5/11+12) Sci-Fi-Serie Der einzige Überlebende / Geistige Gewalt
20.15 **Star Trek: Discovery** (3/4–7) Vergiss mich nicht / Die Bewährungsprobe / Aasgeier / Wiedervereinigung
0.30 **Jane Got a Gun** Western, USA 2015. Mit Natalie Portman (vom Sa.) FSK: 12/**105/94 Min.**

NITRO HD

7.25 **Law & Order** (14/13+14)
9.00 **J.A.G. – Im Auftrag der Ehre** (3/10–15)
14.35 **Hör mal, wer da hämmert!** (4/23+24)
15.30 **Ein Käfig voller Helden** (4/17+18)
16.25 **M.A.S.H.** (4/4–7)
18.15 **Ein Käfig voller Helden** (4/19+20) Serie. Ein Schock fürs Leben / Keine Sandkastenspiele!
19.10 **Hör mal, wer da hämmert!** (4/25+26) Comedyserie, USA 1995. Das Messer / Abgeschminkt
20.15 **Medical Detectives** Dokureihe, USA 2003 Sterben und Sterben lassen / Mordszenarien
22.05 **Anwälte der Toten – Die schlimmsten Serienkiller der Welt** Dokureihe, D 2020 (3) Sean Vincent Gillis
23.05 **Anwälte der Toten – Im Kopf des Mörders**
0.05 **Medical Detectives**

KABEL 1 DOKU HD

12.55 **Die Schatzsucher von Oak Island** Dokureihe
17.15 **Wettkampf der Waffenschmiede**
18.45 **Pawn Stars** Reihe
20.15 START **Wettkampf der Waffenschmiede** 18-tlg. Dokusoap, USA 2023
21.45 **Schutt und Asche – Baukatastrophen aufgeklärt** Dokureihe
23.55 **Giganten unter Wasser**

VOX UP HD

16.35 **Leverage** (2/12+13)
18.30 **Law & Order** (14/13+14) Krimiserie. Adoptiert / Schießerei im Rathaus
20.15 START **Rizzoli & Isles** (4/1+2,5) 16-tlg. Krimiserie, USA 2013 Unter Schwestern / Enthüllungen / Mord in der Kirche
23.00 **Rizzoli & Isles** (4/1+2,5) Krimiserie

NICKELODEON HD

15.50 **Cosmo & Wanda: Ein neuer Wunsch** 6 UT
16.15 **Die Thundermans: Undercover** 6 UT
16.45 START **Patrick Star Show** 6 UT (1/1) 26-tlg. Trickserie, USA 2021
17.10 **Wylde Pak** 5 UT Trick
17.40 **SpongeBob** 6 UT
19.05 **Bei den Louds** 6 UT
NEU Trickserie, USA 2024
19.55 **SpongeBob** 6 UT

SIXX HD

6.40 **Property Brothers – Renovierung zum Verlieben** Dokusoap
7.40 **Ghost Whisperer** (3/4+5) Mysteryserie
9.20 **Grey's Anatomy** (5/7+8) Arztserie
11.05 **Gilmore Girls** (2/18–21)
14.55 **Grey's Anatomy** (5/9+10) Arztserie
16.45 **Ghost Whisperer** (3/6+7) Serie. Geisterbilder / Der Hellseher
18.30 **Elementary** (7/9+10) Der Geist von Brooklyn / Die Tote im Hinterhof
20.15 **The Mentalist** (5/11–14) Serie. Falsche Zeit, falscher Ort / Der einzige Zeuge / Die rote Scheune / Nachts im Museum
23.55 **The Mentalist** (5/11–13) (Wh. v. 20.15)
2.10 START **Biarritz – Mord am Meer** (1/1) 6-tlg. Krimiserie, F 2021

PRO 7 MAXX HD

7.55 **Wipeout!** Show (3/3
9.20 **Gauner vs. Kaufhaus-Cops** Dokusoap
11.00 NEU **Achtung, Zoll! Willkommen in Australien** Dokureihe, Aus 2024
13.30 **Storage Wars – Die Geschäftemacher**
16.45 **One Piece** 8 (8/23)
17.10 **One Piece** 8 (20/188)
17.35 **Spy x Family** 10 UT (1/7)
18.05 **Dragonball** 7 (1/9)
18.30 **Detektiv Conan** 8 UT (399)Animeserie
19.20 **Futurama** UT (7/23) Trickserie
19.50 **Family Guy** UT (11/18)
20.15 **Akte X** UT (1/19+20) Mysteryserie. Verwandlungen / Der Kokon
22.00 **Quantum Leap – Zurück in die Vergangenheit** UT (1/3+4)
23.40 **The Flash** (7/16)
0.20 **Supernatural** (15/15+16) Mysteryserie

DMAX HD

9.55 **Infomercial**
10.15 **Lone Star Law – Die Gesetzeshüter von Texas** Dokureihe
13.15 **Fang des Lebens – Der gefährlichste Job Alaskas** Dokusoap
15.15 **Die Schatzsucher – Goldrausch in Alaska**
17.15 **Steel Buddies – Projekt Panther**
19.15 **Kings Of Cash – Die Pfandleiher** Dokusoap
20.15 NEU **Speed Cops – Poser und Raser im Visier** Dokureihe, D 2025 (3) Seien Sie bitte leise!
21.15 **Speed Cops – Poser und Raser im Visier** Dokureihe, D 2024 (3)
22.15 **Police Interceptors – Auf Verfolgungsjagd**
23.10 **DMAX News**
23.15 **Police 911: Michigan**
NEU Dokureihe, USA 25 (7)
0.20 **DMAX News**

ARD ALPHA

20.15 **Drachenberge und Wilde Küste – Südafrikas abenteuerlicher Osten** Reportage, D 23
21.00 **Brüchige Berge**
NEU Doku, Ö 2025
21.45 **Frost, Schnee und knackiges Gemüse**
22.15 **Klimazeit** Magazin
22.30 **alpha Uni** Magazin
23.00 **Campus Talks** Talk
23.30 **The Day – News**

COMEDY CENTRAL HD

19.35 **Bob's Burgers** Trick
20.00 **Futurama** Trickserie, USA 2023. Zapp wird gecancelt / Vierzig Käfer westwärts
20.55 **South Park** (10/1
START 14-tlg. Trick, USA 2006
21.45 **American Dad** Trick
22.05 **Rick and Morty**
23.30 **Star Trek: Lower Decks** Trickserie
0.00 **Modern Family**

TLC HD

14.20 **Judge Judy – Die Richterin** Dokusoap
16.00 **Hardcore Pawn**
18.20 **Mein Leben mit 300 kg**
20.15 **Wild Wild Wedding** Dokusoap, D 2025
21.15 NEU **Match Me Abroad – Partnersuche im Ausland** 7-tlg. Dokusoap, USA 2025
22.15 **Böse Stiefmütter**
0.15 **Unheimliche Videos**

Altersempfehlungen: 3 ab 3 Jahren **Serieninfo:** **Sendungs- o. Folgentitel (1/2) = 1. Staffel / 2. Folge**
Aktuelle Programminfos und -änderungen auf **www.tvdigital.de** genial gelungen geht so grausig

sky cinema PREMIERE

MORGENS

6.25 Beetlejuice Beetlejuice
Horrorkomödie, OV 5.1 ⊠
USA / F 2024 FSK: 12/**101 Min.**

8.15 Sleeping Dogs – Manche Lügen sterben nie OV ⊠
Krimi, USA / Aus 2024. Mit Karen Gillan FSK: 16/**108 Min.**

10.05 Mickey 17 OV 5.1 ⊠
Komödie, USA / Kor 2025
Mit Robert Pattinson, Naomi Ackie, S. Park FSK: 12/**132 Min.**

12.25 Final Destination 6: Bloodlines OV 5.1 ⊠
Horror, USA / Kan 2025
Mit Kaitlyn Santa Juana, Teo Briones FSK: 18/**106 Min.**

14

14.15 Beautiful Wedding
Romantikkomödie, OV ⊠ !
USA 2024. Mit Dylan Sprouse FSK: 12/**92 Min.**

15.50 A Killer's Memory
Thriller, USA 2023 OV 5.1 ⊠
Mit Michael Keaton, James Marsden – Auftragskiller John Knox, der an Demenz leidet, muss seinem Sohn helfen, der einen Mord begangen hat. FSK: 16/**111 Min.**

17.50 Planet der Affen: New Kingdom OV 5.1 ⊠ Sci-Fi, USA 2024. Mit Freya Allan – Ein junger Affe begibt sich auf eine Reise, die ihn alles infrage stellen lässt, was er über die Vergangenheit weiß. FSK: 12/**140 Min.**

sky cinema ACTION

5.45 Transformers: The Last Knight OV 5.1 ⊠
Sci-Fi-Action, USA 2017. Mit Mark Wahlberg FSK: 12/**144 Min.**

8.20 The Great Wall OV 5.1 ⊠
Fantasyaction, China / USA 2016. Mit Matt Damon, Pedro Pascal FSK: 12/**99 Min.**

10.05 Final Destination 2 OV ⊠
Horror, USA 2003. Mit Ali Larter, A. J. Cook, Michael Landes, T. Todd FSK: 16/**85 Min.**

11.40 300 OV 5.1 ⊠
Action, USA 2006. Mit Gerard Butler, Lena Headey, Dominic West FSK: 16/**111 Min.**

13.40 96 Hours OV 5.1 ⊠
Actionthriller, F 2008
Mit Liam Neeson, Maggie Grace – Der Ex-Agent Bryan Mills muss seine Tochter aus den Händen von albanischen Entführern befreien. FSK: 16/**90 Min.**

15.15 The Tracker – Spuren der Rache OV 5.1 ⊠
Actionthriller, It / USA 19
Mit Anna Falchi FSK: 16/**84 Min.**

16.45 Conjuring – Die Heimsuchung OV 5.1 ⊠
Horror, USA 2013. Mit Vera Farmiga FSK: 16/**107 Min.**

18.40 Final Destination 3 ⊠
Horror, D / USA / Kan 2006. Mit Mary Elizabeth Winstead FSK: 18/**89 Min.**

sky cinema CLASSICS

6.30 Oktaman – Die Bestie aus der Tiefe ⊠ Horror, USA 1972
Mit Pier Angeli FSK: 12/**76 Min.**

7.55 Bandidos ⊠ Western, It / Span 1967. Mit Terry Jenkins, V. Venantini FSK: 16/**90 Min.**

9.35 Vier für ein Ave Maria OV
Italowestern, It 1968. Mit Terence Hill FSK: 16/**126 Min.**

11.40 Bleigewitter ⊠ Italowestern, Span / It 1970. Mit Guy Madison, Richard Harrison, María Martín FSK: 16/**80 Min.**

13.05 Totem OV ⊠ Western, USA 1967. Mit Glenn Ford, Arthur Kennedy FSK: 12/**88 Min.**

14.45 Durchs wilde Kurdistan
Abenteuer, D / Span 1965
Mit Lex Barker, Marie Versini, Ralf Wolter FSK: 6/**98 Min.**

16.30 Sommer und Rauch OV
Drama, USA 1961. Mit Laurence Harvey, Rita Moreno – Die Pfarrerstochter Alma liebt den Nachbarssohn John. Der kann aber mit der älteren Alma nichts anfangen. FSK: 16/**114 Min.**

18.30 Der Todesschuss OV ⊠
Krimi, USA 1966. Mit David Janssen, Ed Begley, Lillian Gish – Der Polizist Tom Valens erschießt in Notwehr einen Verdächtigen, doch für die Notlage gibt es keine Beweise. FSK: 12/**96 Min.**

sky cinema FAMILY

6.00 Made in China – Das Leben spricht französisch!
Komödie, F 2019 OV 5.1
Mit Frédéric Chau FSK: 6/**85 Min.**

7.30 Minions OV 5.1 Animation, USA 2015. Spr.: Carolin Kebekus, Erich Räuker **87 Min.**

9.00 Ich – Einfach unverbesserlich 4 OV 5.1 Animation, USA 24. S.: M. Hill FSK: 6/**91 Min.**

10.35 Drachenreiter OV 5.1
Animation, GB / D / Bel / Span 20. S.: Julien Bam **88 Min.**

12.10 WOW – Nachricht aus dem All 5.1 Abenteuer, D 2023
Mit Ava-Elizabeth Awe **99 Min.**

13.55 Ein Käfer geht aufs Ganze Komödie, D 1971
Mit G. Duwner FSK: 6/**88 Min.**

15.25 Ein Käfer gibt Vollgas
Komödie, D / CH 1972
Mit Joachim Fuchsberger, Robert Mark FSK: 6/**87 Min.**

17.00 Die Croods 6 OV 5.1
Animation, USA 2013. Spr.: Uwe Ochsenknecht, Kostja Ullmann, J. Reinhardt **94 Min.**

18.40 Minions OV 5.1
Animation, USA 2015 – Nach Jahren vergeblicher Suche finden Bob, Kevin und Stuart in der Superschurkin Scarlett Overkill endlich ihre Meisterin und sollen für sie die britischen Kronjuwelen stehlen. **87 Min.**

sky cinema HIGHLIGHTS

5.05 Art in the City (4) Dresden

5.35 Planet der Affen OV ⊠
Sci-Fi, USA 2001. Mit Mark Wahlberg FSK: 12/**120 Min.**

7.35 Planet der Affen: Prevolution OV 5.1 ⊠ Sci-Fi, USA 2011. Mit James Franco, Andy Serkis FSK: 12/**105 Min.**

9.25 Planet der Affen – Revolution OV 5.1 ⊠ Sci-Fi, USA 14. Mit Andy Serkis, Gary Oldman FSK: 12/**126 Min.**

11.35 Planet der Affen: Survival
Sci-Fi, USA 2017 OV 5.1 ⊠
Mit Andy Serkis, Woody Harrelson, S. Zahn FSK: 12/**135 Min.**

13.55 Planet der Affen: New Kingdom OV 5.1 ⊠ Sci-Fi, USA 2024. Mit Freya Allan, William H. Macy – Der Affe Noa freundet sich mit einem Mädchen an, dass reden kann. FSK: 12/**140 Min.**

16.20 Planet der Affen OV ⊠
Sci-Fi, USA 2001. Mit Mark Wahlberg, Michael Clarke Duncan FSK: 12/**120 Min.**

18.20 Planet der Affen
Sci-Fi, USA 1968 OV ⊠
Mit Charlton Heston, Roddy McDowall, Kim Hunter – Taylor und seine Crew müssen auf einem fremden Planeten landen, der von sprechenden Affen beherrscht wird. FSK: 12/**107 Min.**

20 15

HORROR



20.15 Locked OV 5.1 ⊠
USA / Kan 2025. Mit Anthony Hopkins, Ashley Cartwright, Michael Eklund – Als der verschuldete Eddie (Bill Skarsgård, l.) in ein luxuriöses SUV einbricht, wird er in dem komplett modifizierten Hightech-Auto eingeschlossen. Der Besitzer, ein Arzt namens William, will an Eddie ein Exempel statuieren und ihn für seine „Sünden" büßen lassen. FSK: 16/**92 Min.**

MO

22

21.50 Sisu OV 5.1 ⊠
Action, Fin / GB / USA 2022. Mit Jorma Tommila, Aksel Hennie, Jack Doolan, Mimosa Willamo – Ende des Zweiten Weltkriegs, im Norden Finnlands: Ein Goldsucher wird von deutschen Soldaten beraubt. Doch er will sein Gold zurückholen – mit allen Mitteln. FSK: 18/**88 Min.**

NACHTS

23.25 Sleeping Dogs – Manche Lügen sterben nie
Krimi, USA / Aus 24 OV 5.1
Mit K. Gillan FSK: 16/**108 Min.**

1.15 Beetlejuice Beetlejuice
Horrorkomödie, OV 5.1
USA / F 2024 FSK: 12/**101 Min.**

3.00 The Alto Knights OV
Thriller, USA 2025. Mit Robert De Niro FSK: 12/**119 Min.**

ACTIONTHRILLER



20.15 96 Hours – Taken 2 (Extended Cut) OV ⊠
F 2012. Mit Maggie Grace, Famke Janssen, Leland Orser – Der Ex-Agent Mills (Liam Neeson) rettete vor einem Jahr seine Tochter Kim aus den Händen albanischer Menschenhändler. Nun will sich der Vater eines bei dieser Befreiungsaktion getöteten Mannes rächen. FSK: 16/**94 Min.**

21.55 3 Days to Kill OV 5.1
Action, USA / F 2014. Mit Kevin Costner – Der Secret-Service-Agent Ethan Renner ist todkrank. Nun will er Zeit mit seiner Tochter Zooey verbringen. Da erhält er ein Angebot: Wenn Renner den Waffenhändler Wolf zur Strecke bringt, bekommt er dafür ein lebensrettendes Medikament. FSK: 12/**111 Min.**

23.55 Conjuring 2 OV 5.1
Horror, Kan / USA 2016
Mit Vera Farmiga, Patrick Wilson FSK: 16/**129 Min.**

2.15 The Great Wall OV 5.1
Fantasyaction, China / USA 2016. Mit Matt Damon, Pedro Pascal FSK: 12/**99 Min.**

4.00 Rogue Hostage OV 5.1
Actionthriller, USA 21. Mit Tyrese Gibson FSK: 16/**90 Min.**

WESTERNKOMÖDIE



20.15 McLintock OV 5.1
USA 63. Mit Patrick Wayne – 1880 im Wilden Westen: Der Viehbaron George McLintock (John Wayne) herrscht mit eiserner Hand über sein Territorium. Da taucht plötzlich seine aufmüpfige Ehefrau Katherine (Maureen O'Hara, M.) auf, um die Scheidung durchzusetzen und ihre Tochter mitzunehmen. FSK: 12/**120 Min.**

22.25 Am fernen Horizont
Western, USA 1955. Mit OV
Fred MacMurray – 1804: Captain Merriwether Lewis und Leutnant Bill Clark erhalten vom Präsidenten Jefferson den Auftrag, den Bundesstaat Louisiana zu erforschen. Sie sollen einen Landweg zur Westküste finden. FSK: 12/**103 Min.**

0.15 Der Schut Abenteuer, D / F / It / Jugoslawien 1964
Mit Lex Barker, Ralf Wolter, Marie Versini FSK: 12/**113 Min.**

2.15 Leichen pflastern seinen Weg Western, F / It 1968. Mit Jean-Louis Trintignant, Klaus Kinski, Frank Wolff FSK: 18/**100 Min.**

4.05 Die Eroberung von Mykene Abenteuer, It / F 1963. Mit Gordon Scott, A. Panaro FSK: 16/**79 Min.**

KOMÖDIE

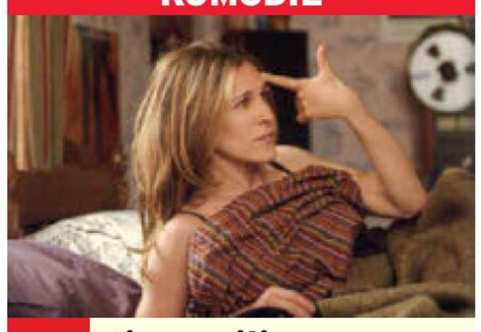

20.15 Die Familie Stone – Verloben verboten!
USA 2005. Mit Diane OV 5.1
Keaton, Tyrone Giordano, Claire Danes – Die Karrierefrau Meredith (Sarah Jessica Parker) möchte während der Feiertage die Familie ihres Verlobten kennenlernen. Bei dessen Eltern und Geschwistern stößt dieses Vorhaben auf wenig Begeisterung. **99 Min.**

21.55 Die Frau des Zeitreisenden OV 5.1 Drama, USA 09. Mit Rachel McAdams, Eric Bana – Henry leidet an einem kuriosen Gendefekt, der ihn ohne Vorwarnung immer wieder auf Zeitreisen schickt. Auf einer der Reisen verliebt er sich in Clare. Beide wissen nie, wie lange sie jeweils vereint sind. FSK: 12/**107 Min.**

23.45 Schneesturm im Paradies OV Komödie, USA 1994. Mit Mädchen Amick, Donald Moffat FSK: 12/**107 Min.**

1.40 Sex and the City 2
Komödie, USA 2010 OV 5.1
Mit Sarah Jessica Parker, Kim Cattrall FSK: 12/**140 Min.**

4.00 Das Beste kommt noch
Tragikomödie, F / OV 5.1
Bel 2019. Mit Fabrice Luchini, P. Bruel FSK: 12/**114 Min.**

SCI-FI



20.15 Rückkehr zum Planet der Affen OV 5.1 ⊠
USA 1970. Mit Charlton Heston, Thomas Gomez – Der Astronaut Brent (James Franciscus) findet sich auf der Suche nach seinem verschwundenen Kollegen Taylor auf der Erde im Jahr 4955 wieder. Nach einer Atomkatastrophe haben Affen den Menschen als herrschende Spezies abgelöst. FSK: 16/**91 Min.**

21.50 Flucht vom Planet der Affen OV 5.1 Sci-Fi, USA 71. Mit Kim Hunter – Schimpansenwissenschaftlerin Dr. Zira ist mit drei Artgenossen kurz vor der Vernichtung ihres Planeten mit einem Raumschiff geflohen. FSK: 12/**93 Min.**

23.30 Eroberung vom Planet der Affen OV 5.1 Sci-Fi, USA 1972. Mit Don Murray, Natalie Trundy FSK: 12/**85 Min.**

1.00 Die Schlacht um den Planet der Affen OV
Sci-Fi, USA 1973. Mit Roddy McDowall FSK: 12/**82 Min.**

2.30 Planet der Affen OV
Sci-Fi, USA 1968. Mit Charlton Heston FSK: 12/**107 Min.**

4.25 Planet der Affen OV ⊠
Sci-Fi, USA 2001. Mit Mark Wahlberg FSK: 12/**120 Min.**

genial gelungen geht so grausig OV Zweikanal Dolby Surround 5.1 Dolby Digital SW schwarz-weiß UT Untertitel Bildbeschreibung für Sehbehinderte
OnDemand Verfügbar bei Sky On Demand oder in der Mediathek des jeweiligen Senders ⊠ Jugendschutz-Vorsperre

WARNER TV FILM HD

6.00 **Mystic River** ⊠ Krimidrama, Aus / USA 2003. Mit Tim Robbins FSK: 16/**130 Min.**

8.20 **xXx: Die Rückkehr des Xander Cage** ⊠ Action, USA 2017. Mit Vin Diesel, Samuel L. Jackson FSK: 16/**103 Min.**

10.10 **Jack Reacher** ⊠ Actionthriller, USA 2012. Mit Rosamund Pike FSK: 16/**125 Min.**

12.20 **Pacific Rim** Sci-Fi-Action, USA 2013. Mit Idris Elba – Die Welt wird von außerirdischen Seemonstern bedroht. Die Kampfroboter sollen sie aufhalten. FSK: 12/**126 Min.**

14.35 **Pain and Gain** ⊠ Krimikomödie, USA 2013. Mit Dwayne Johnson – Drei Bodybuilder wollen ihr Einkommen aufbessern und entführen den reichen Geschäftsmann Victor, um ihn zu erpressen. FSK: 16/**125 Min.**

16.45 **Wir sind die Millers** Komödie, USA 2013. Mit Jennifer Aniston – David will Marihuana aus Mexiko in die USA schmuggeln. Um an der Grenze nicht aufzufallen, sucht er sich eine Scheinfamilie. FSK: 12/**105 Min.**

18.35 **Trance – Gefährliche Erinnerung** ⊠ Thriller, USA 13. Mit James McAvoy, Vincent Cassel FSK: 16/**97 Min.**

FANTASYACTION



20.15 **The Dark Knight** ⊠ USA 2008. Mit Michael Caine, Heath Ledger, Gary Oldman – Nach den ersten Erfolgen gegen die Schurken in der Stadt Gotham hofft Batman (Christian Bale), dem organisierten Verbrechen endgültig den Garaus zu machen. Der irre Clown Joker macht ihm aber einen Strich durch die Rechnung. FSK: 16/**146 Min.**

22.45 **The Gift** Psychothriller, USA / Aus / China 2015. Mit Jason Bateman, Rebecca Hall, Joel Edgerton – Das Eheleben von Robyn und Simon gerät aus den Fugen, als ein Schulfreund von Simon auftaucht. Erst sind es nur Geschenke, aber dann erfährt Robyn von einem dunklen Geheimnis ihres Gatten. FSK: 12/**103 Min.**

0.35 **Ocean's Twelve** Gaunerkomödie, USA 2004. Mit George Clooney, Brad Pitt, Matt Damon FSK: 6/**120 Min.**

2.35 **Der Schakal** Politthriller, USA 1997. Mit Bruce Willis, Richard Gere, Sidney Poitier FSK: 16/**120 Min.**

4.35 **Vom Teufel geritten** Western, USA 1958. Mit Robert Taylor, Julie London, J. Cassavetes FSK: 12/**80 Min.**

sky one

6.35 **Magnum P.I.** OV UT ⊠ (1/16) Serie. Nur 24 Stunden

7.20 **Navy CIS** OV ⊠ (13/4–6) Serie, USA 2015. Gezinkte Karten / Lockdown / Schuld

9.35 **Blue Bloods – Crime Scene New York** OV ⊠ (14/15+16) Krimiserie, USA 2024. Schöner wohnen / Böses Blut

11.10 **Chicago Fire** OV ⊠ (4/18+19) Actionserie, USA 2016. Auf dem Kriegspfad / Große Erwartungen. Mit J. Spencer

12.40 **The Rookie** OV UT ⊠ (1/14) Serie, USA 2018. 100 Tage Rookie. Mit Alyssa Diaz

13.25 **Watson** OV UT ⊠ (1/9+10) Serie, USA 2025. Familiäre Vorgeschichte / Der Mann mit der Alienhand

14.55 **Magnum P.I.** OV UT ⊠ (1/5) Krimiserie, USA 2018 Plötzlich tot – TC glaubt, dass der Vater eines seiner jungen Footballspieler unschuldig im Knast sitzt.

15.45 **Navy CIS** OV ⊠ (13/4–6) Serie, USA 2015. Gezinkte Karten / Lockdown / Schuld

18.00 **Chicago Fire** OV (4/20+21) Aufschub / Wunschkind

19.25 **The Rookie** OV UT ⊠ (1/15) Menschenjagd – Ein Gefangenentransporter hat einen Unfall, die Verbrecher ergreifen die Flucht.

KRIMISERIE



20.15 **The Rookie** OV UT ⊠ (1/16) USA 2018. Vogelfrei – Nolan (Nathan Fillion) gerät nach der Verhaftung einer hysterischen Hotelbesucherin auf die Abschussliste eines Syndikats. Das gesamte LAPD wird zu seinem Schutz abgestellt.

21.00 **Chicago Fire** OV (4/22+23) Serie, USA 16. Eine Minute / Superheld – Ein Gebäude stürzt ein, das Team wird überrascht, es gibt Opfer. Dawson kämpft darum, die Pflegschaft von Loui übernehmen zu können.

22.25 **Navy CIS** OV (13/4–6) Krimiserie. Gezinkte Karten / Lockdown / Schuld

0.40 **Blue Bloods – Crime Scene New York** OV UT (14/13+14) Schlimm und schlimmer / Auf Joe!

2.05 **Entourage** OV (1/6–8) Comedyserie, USA 2004

3.25 START **Entourage** OV (2/1) 14-tlg. Serie, USA 2006 The Boys Are Back In Town

3.55 **Das Boot 4: Die Dreharbeiten** Doku

4.00 START **Ballers** OV UT (2/1–4) 10-tlg. Serie, USA 2016 Alte Feindschaft / Im Auge des Tycoons / Luftschlösser / Knietief im Sumpf

5.55 **Magnum P.I.** OV (1/17)

sky atlantic

5.40 **Lovecraft Country** OV ⊠ (1/9+10) Fantasyserie, USA 2020. Tulsa, 1921 / Blutopfer

7.35 **Mare of Easttown** OV ⊠ (1/4+5) Dramaserie, USA 21 Armer Sisyphus / Illusionen

9.35 **Die Sopranos** OV ⊠ (4/2+3) Meadow kämpft – wer verliert? / Christopher

11.30 **Sex and the City** (3/11–14) U. a.: Spiel mit dem Feuer / Tag der Entscheidung – Als Carrie sich mit Big in dessen Wohnung vergnügt, kommt plötzlich dessen Frau Natasha unerwartet nach Hause.

13.40 **Bored To Death** OV (3/5+6) Das Wagenrennen im Supermarkt / Was ist nur mit den Frauen los? – George nimmt bei der Kifferin Josephine Gesangsunterricht und Ray wird für Frauen unwiderstehlicher.

14.40 **Strike Back** OV ⊠ (7/7–10) U. a.: Der Wolf / Willkommen in Moskau / Kollisionskurs – Ein verdeckter Einsatz führt die S20-Agenten nach Russland. Derweil hegt Katrina Zweifel an der Identität ihres Vorgesetzten.

18.05 **Sex and the City** ⊠ (3/11–14) Serie, USA 2000 U. a.: Spiel mit dem Feuer / Tag der Entscheidung

HORRORSERIE



20.15 **ES: Welcome to Derry** OV UT ⊠ (1/7) USA 25. Mit Amanda Christine – In Derry wächst die Gefahr mit jedem Tag. Alte Geheimnisse brechen auf, das Grauen erwacht – und Marge (Matilda Lawler) muss sich gemeinsam mit ihren Freunden ihren tiefsten Ängsten stellen.

21.10 **Midwich Cuckoos – Das Dorf der Verdammten** (1/3+4) Serie, GB OV UT 2022. Unheimliche Gedanken / Sind sie böse? – Seit dem Vorfall sind drei Jahre vergangen. Die Kuckucks-Kinder wachsen besonders schnell heran, und ihr Verhalten ändert sich. Bald wird Susannahs schlimmste Befürchtung wahr.

22.55 **ES: Welcome to Derry** (1/7) Horrorserie, OV UT USA 25. Mit A. Christine

23.50 **Strike Back** OV (7/7–10) Der Wolf / Willkommen in Moskau / Kollisionskurs / Der unbekannte Feind

3.05 **Banshee – Small Town. Big Secrets.** OV UT (3/2+3) Serie. Die letzten Tage / In der Mangel

4.55 **Bonusmaterial Domina – Making Of** Magazin

5.05 **Barry** OV UT (3/8) Serie

sky showcase

5.20 **Die Hunderetter** OV Dokureihe (6) Neue Chancen

6.00 **Tierarzt Dr. Jeff – Der Rocky Mountain Doc** (4+5) Saving Bear / Hog Wild

7.35 **WaPo Bodensee** (2/9+10) Krimiserie, D 2020. Rien ne va plus / Hart am Wind

9.20 **Die Rosenheim-Cops** (22/18+19) Krimiserie, D 23

10.55 **Murder by Medic** ⊠ (10+11) Harold Shipman / Reta Mays

12.35 **Menschliches Versagen** OV Dokureihe, D / GB 24 (4+5) Die Nord-Stream-Sabotage / Der Untergang der Estonia

14.30 **Hubert und Staller** UT (8/12–15) Serie, D 18. Jäger des verlorenen Hutes / Eine smarte Dame / Nonnenlos / Ausnahmezustand

17.55 **The Equalizer** OV UT ⊠ (5/17+18) Der Auftragskiller / Entscheidungen – Dantes Bruder braucht Hilfe: Das Team soll Beweise für die Unschuld eines Klienten finden. Dabei kommen sie einem geplanten Anschlag auf die Spur.

19.30 **S.W.A.T.** OV UT ⊠ (4/17) Menschenhandel – Hondos Team muss eine Gruppe von Frauen retten, die Opfer eines Menschenhändler-Rings wurden.

HORRORSERIE

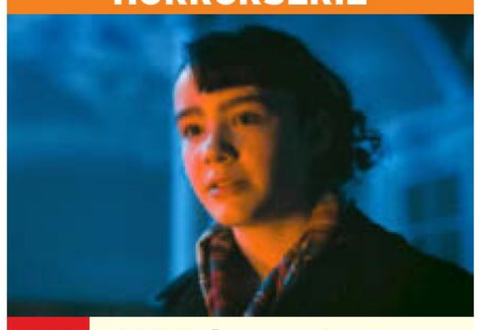

20.15 **ES: Welcome to Derry** (1/7) USA 2025 OV UT ⊠ Die Bedrohung für die Bewohner von Derry verschärft sich immer mehr: Alte Geheimnisse kommen ans Licht und das Monster im Untergrund rückt spürbar näher. Die Jugendlichen (o.: Clara Stack als Lilly) werden gezwungen, sich ihren Ängsten zu stellen.

21.10 **I Love LA** OV UT ⊠ (1/3+4) Comedyserie, USA 2025

22.20 **The Real Manhunter** OV Reihe, GB 21 (9+10) Die Ermordung von Allan Chappelow / Die Ermordung von Adrian Greenwood – Millionär Allan Chappelow wird 2006 tot in seiner vermüllten Villa gefunden. Verdächtige Kontobewegungen führen die Ermittler bis in die Schweiz.

23.50 **Teuflische Nachbarn** OV Reihe, Kan / USA 18 (5+6) Die Mieter von nebenan / Mieter gegen Vermieter

1.30 **Hubert und Staller** UT (8/12) Krimiserie, D 2018 Jäger des verlorenen Hutes

2.15 **Die Rosenheim-Cops** (22/18+19) Mord in letzter Instanz / Neuer Italiener

3.45 **WaPo Bodensee** (2/9+10) Krimiserie, D 2020

sky krimi

5.25 **Der Alte** ⊠ (442) Serie

6.25 **SOKO Leipzig** (21/14)

7.15 **Morden im Norden** ⊠ (5/9–11) Krimiserie, D 2018 Heilende Hände / Jäger und Sammler / Der letzte Kuss

9.50 **SOKO Wismar** ⊠ (17/1) Krimiserie, D 2020 Tod im Robbenbecken

10.35 **SOKO Köln** ⊠ (19/1) Krimiserie, D 2020. Helena!

11.25 **Die Rosenheim-Cops** (19/12–14) Krimiserie, D 2019. Tod im Märchenpark / Ein Date für Frau Stockl / Ein Mord mit Vorermittlungen

13.50 **Ein Fall für zwei** (35+36) Krimiserie, D 2023 Sondengänger / Am Ende des Regenbogens

16.00 **SOKO Wismar** ⊠ (17/2) Krimiserie, D 2020. Kunst und Krempel. Mit Eva Blum

16.45 **SOKO Köln** ⊠ (19/2) Mandantengeheimnis

17.35 **Morden im Norden** (5/12+13) Krimiserie, D 2018. Dornröschen / Der Tod ist nicht das Ende

19.20 **Morden im Norden** ⊠ (5/14) Serie, D 18. Über den Tod hinaus – Nach dem angeblichen Suizid des Unternehmers Harmsen behauptet eine Bekannte, er wurde ermordet.

KRIMISERIE



20.15 **Die Rosenheim-Cops** (22/9) D 2022. Ein Date für Stadler. Mit Marisa Burger, Max Müller – Christl Bachmayr wurde in ihrem Keramikladen mit einer Bodenvase erschlagen, die Einnahmen aus der Kasse fehlen. Ihr Angestellter Ludwig Reichl (Roland Schreglmann, l., mit Dieter Fischer, M., und Igor Jeftic) wird verdächtigt.

21.00 **Die Rosenheim-Cops** (22/10) Krimiserie, D 2022 Tod einer Diva – Julia Zerls Körper wird leblos im Hotelzimmer gefunden. Zuvor plante sie einen Auftritt mit der Sopranistin Anna Miras. Jetzt steht diese unter Tatverdacht!

21.50 **Die Rosenheim-Cops** (22/11+12) Krimiserie, D 22 Eine Absage für alle / Tödliches Wiedersehen

23.25 **SOKO Leipzig** (21/15+16) Krimiserie, D 2021. Rotkäppchen / Die Mörder meiner Tochter

0.55 **Die Rosenheim-Cops** (22/9–12) Krimiserie. Ein Date für Stadler / Tod einer Diva / Eine Absage für alle / Tödliches Wiedersehen

3.55 **SOKO Wismar** (17/2)

4.35 **SOKO Köln** (19/2) Serie

MORGENS 14 15 20 MO

sky crime

7.30 **Hours to Kill – Zeitachse des Todes** ▶ ⊠
9.05 **Der Unglücksbringer: Das Leben und die Tode des Robert Durst** ▶ ⊠ Dokureihe
10.55 **Unfall, Selbstmord oder Mord** ▶ OO ⊠
12.25 START (1/1+2) 10-tlg. Krimiserie, USA 2016
13.50 **Hours to Kill – Zeitachse des Todes** ▶ ⊠ Dokureihe. Am Abzug / Fehler im Detail
15.25 **Teuflische Nachbarn** ▶ Dokureihe, Kan / OO ⊠ USA 2018. Die Mieter von nebenan / Mieter gegen Vermieter
17.05 **Unfall, Selbstmord oder Mord** ▶ OO ⊠ Dokureihe. Asche zu Asche / Heißes Grab
18.40 **Hours to Kill – Zeitachse des Todes** ▶ ⊠ Dokureihe. Gefährliche Bekanntschaft / In den Fängen der Liebe

DOKUREIHE



20.15 NEU **Murder by Medic – Tödliche Behandlung** ▶ OO ⊠
GB 2025 (9+10) Billy Chemirmir / Regan Nichols – Zunächst gelten die Todesfälle älterer Menschen in Nordtexas als unauffällig. Erst ein Hinweis bringt auf die Spur eines Serienmörders mit über 20 Opfern (o.: Szenenfoto).
21.50 **The Real Manhunter** ▶ Dokureihe. Die Ermordung von Allan Chappelow / Die Ermordung von Adrian Greenwood
23.25 **Teuflische Nachbarn** ▶ Reihe. U. a.: Die Mieter von nebenan
1.00 **Murder by Medic** ▶ OO

sky documentaries

5.45 **Jackie Stewart: Ikone der Formel 1** ▶ OO Dokufilm, GB 22 91 Min.
7.20 **Coast Guard Alaska** ▶ (1–6) U. a.: Veteran in Lebensgefahr / Reanimation nonstop
12.00 **Die Könige von New York** ▶ OO Doku, USA 20 (1–3) U. a.: Die Wiedergeburt einer Stadt
14.20 **Der XXL-Ostfriese** ▶ U. a.: Glühende Eisen und ab in die Wüste / Falken, Kamele und friesische Luft
17.35 **Border Security: America's Front Line** ▶ U. a.: Südamerikanische Gesänge / Ein Koffer voller Spritzen / Der italienische Tätowierer
19.15 **Border Security: America's Front Line** ▶ Würziges aus Deutschland / Die verpatzte Überraschung / Marihuana aus Mexiko / Tödliches Badesalz

DOKUREIHE

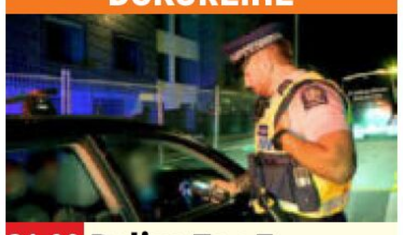

21.00 **Police Ten 7 – Auf Streife in Down Under** ▶ OO
NZL 2020 (9) – Ein Mann ohne gültige Fahrerlaubnis sorgt bei einer Verkehrskontrolle (o.) für Ärger.
21.25 **Police Ten 7 – Auf Streife in Down Under** ▶ (10–13) – Ein Polizist und sein Spürhund begeben sich im Gebirge nahe Auckland auf die Suche nach einer vermissten Frau.
23.20 **Police Ten 7 – Auf Streife in Down Under** ▶ OO Dokureihe, NZL 2020 (14–16)
0.45 **Der XXL-Ostfriese** Dokureihe, D 2010

sky nature

6.10 **Galapagos** ▶ OO (1+2)
7.50 **Hunde außer Kontrolle** ▶ OO Dokureihe, (14)
8.40 **Unsere Helden: Die Tierärzte in der Arktis** Reihe, Kan 21 (6–8) OO
10.00 **Animal Park: Zoo-Geschichten aus Longleat** ▶ OO Dokureihe
11.35 **Fletchers' Family Farm** ▶ OO Dokusoap
13.20 **Game of Leopard Thrones – Die Königin der Leoparden** ▶ OO (1) Die Königin ist tot
14.15 **Raubtieren auf der Spur** ▶ Reihe, USA 14 (3) Killer-Krokodile
15.00 **Galapagos** ▶ OO Doku (1+2) Neubeginn / Verstecktes Paradies
16.45 **Yellowstone** DD5.1 Dokureihe, D 2020 (1+2) Winterwildnis / Sommerreigen
18.35 **Animal Park: Zoo-Geschichten aus Longleat** ▶ OO Dokureihe, GB 2019 (10+11)

DOKUREIHE



20.15 NEU **Wilder Nordatlantik** ▶ OO
3-tlg. GB 2023 (1) Der dunkle Ozean – Ken O'Sullivan (o.) beginnt seine Reise in den dunklen Gewässern vor der Küste Nordirlands. Von dort aus taucht der Unterwasser-Filmer ein in die verborgenen Geheimnisse des Nordatlantiks.
21.10 **Große, blaue Wildnis** Dokureihe, USA / ▶ OO Kan 2016 (3+4) Die Bahamas / Belize
22.45 **Super Hai-Highway** ▶ Reihe (6) Vorsicht, da oben sind Menschen
23.40 **Wild Things mit Dominic Monaghan** ▶ (3+4)

NATIONAL GEOGRAPHIC HD

8.00 **Geheimnisse des Zweiten Weltkriegs** ◀▶
9.35 **Schmugglern auf der Spur: Einsatz in der Karibik** ◀▶ Dokureihe
10.15 **Schmugglern auf der Spur** ◀▶ Dokureihe
11.00 **Inside Melbourne Airport** ◀▶ Dokureihe
11.45 **Flughafen New York** ◀▶
12.35 **Mayday** ◀▶ Dokureihe
14.05 **Japans Erdbebenkatastrophe** ◀▶ Doku
14.50 START **X-Ray Earth: So tickt die Welt** ◀▶ Dokureihe, USA 2020 Apokalypse Vulkan
15.35 **Mysterien der Menschheit** Excalibur / Geheimnisvolle UFOs
17.10 **Angriff auf Pearl Harbor: Minute um Minute** ◀▶ Überrumpelt
17.55 **Prison Breaks** ◀▶ Eine Gang bricht aus
18.45 **Schmugglern auf der Spur** ◀▶ Dokureihe Ketamin in Queens / Boote voller Kokain

REPORTAGEREIHE



20.15 **Extreme Survival: Safari durch das Rift Valley** ◀▶
GB 2023. Serengeti – Hazen (r.) hat sein Ziel fast erreicht. Er will dabei sein, wenn 1,5 Millionen Gnus, 400 000 Zebras und 500 000 Gazellen auf ihre Wanderung gehen.
21.00 NEU **Mit Neugier um die Welt** ◀▶ Reportagereihe, USA 2025. Irland
21.45 **Fernab des Gesetzes** Schwere Geschütze ◀▶
22.30 **Fish Tank Kings** ◀▶ Dokureihe. Mission Meeresschildkröte / Aquarium für die Liebe / Riff-Renovierung
0.55 **Mayday** ◀▶ Dokureihe

NAT GEO WILD HD

8.05 **Tierische Freaks der Ozeane** ◀▶ Dokureihe U. a.: Im Meer der Liebe
10.20 **Heldinnen im Tierreich** ◀▶ Doku, USA 18
11.05 **Tierisch gemein!** ◀▶ Doku, GB 2013
11.50 **Raubtiere und ihre Beute, Kampf ums Überleben** ◀▶ Reihe Der Gepard / Der Eisbär
13.25 **Der unglaubliche Dr. Pol** ◀▶ Dokusoap, USA 2020. Krisenherd beim Friesenpferd / Eingebildete Gans
14.55 **Tierische Freundschaften** ◀▶ Reihe Man's Other Best Friend
15.40 **Tierische Freundschaften** ◀▶ Dokureihe, USA 2014. U. a.: Der Chihuahua und das Hühnchen / Der Hahn und das Kätzchen
18.45 **Der unglaubliche Dr. Pol** ◀▶ Dokusoap, USA 2015. Fiese Frostbeulen / Bugged Bunny

DOKUREIHE

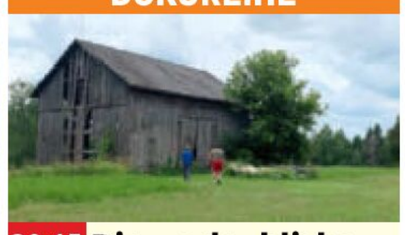

20.15 **Die unglaubliche Pol-Farm** ◀▶
USA 2024. Reiß die Hütte ab! / Scheunendrescher – Die Pols nehmen ihr nächstes großes Projekt in Angriff: Es geht darum, eine rund 100 Jahre alte Scheune zu restaurieren (o.: Szene).
21.00 **Der unglaubliche Dr. Pol** ◀▶ Dokusoap, USA 2021. Pol oder Übel / Das richtige Händchen
22.30 **Der unglaubliche Dr. Pol** ◀▶ Dokusoap, USA 23. Eine DOCumentation / Neues Pol-sonal
23.55 **Die unglaubliche Pol-Farm** ◀▶ Reihe, USA 24
0.40 **Built to Survive** ◀▶

THE HISTORY CHANNEL

5.05 **Forged in Fire – Wettkampf der Schmiede**
8.00 **Ancient Aliens** Reihe
9.30 **The Proof is Out There – Alien Edition**
11.05 **Das Unerklärliche**
11.50 **The UnXplained** Reihe
12.40 **History's Greatest Mysteries** Dokureihe U. a.: Der Mechanismus von Antikythera
14.05 **Auf den Spuren des Unerklärlichen** Dokureihe, USA 2022 Dinos im Kongo / Bigfoot erlegt
15.40 **The UnXplained** Dokureihe, USA 2023 Überleben im Weltall / Das Wunder der Erde
17.10 **Ancient Aliens** Dokureihe, USA 2021 Top 10 – Die mysteriösesten Begegnungen / Top 10 – Die mysteriösesten Vertuschungen / Das Experiment mit dem Menschen / Der UFO-Bericht

DOKUREIHE

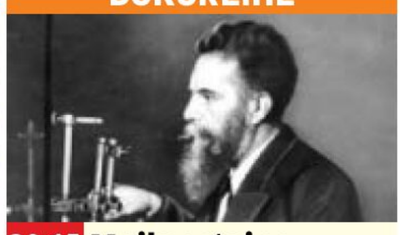

20.15 **Meilensteine der Technik**
GB / NL / D 20. Röntgenstrahlung – „Ich habe meinen Tod gesehen", sagte Anna Röntgen, als sie die erste Röntgenaufnahme sah. Es wurde von ihrem Ehemann, Wilhelm Röntgen (o.), angefertigt.
21.05 NEU **Rekordverdächtig – Superflugzeuge** Doku, F 2023
22.00 NEU **Innovationen, die die Welt veränderten** Dokureihe, USA 2025
22.50 **Zukunft o. Menschen**
23.40 **Sieben Kontinente – Ein Planet** U. a.: Europa
1.15 **Meilensteine der Technik** Dokureihe

BEATE UHSE TV HD

20.15 **Big Butt Milfs** ⊠ Magazin, USA 2025. Der Freund meiner Tochter
20.35 **Idol** ⊠ TV-Erotik, F 2023. FSK: 16/100 Min.
22.15 **Erotische Massage** ⊠ (1) Erotik Tschechien / D 2023. Po Session
22.40 **Milfs voll saftig** ⊠ (4) Erotikserie. Pool Spritz
23.00 **Erotic Symphony** TV-Erotik, Ung / It 95. Mit D. Wells FSK: 18/95 Min.
0.35 **Sex Video Privat mit Harry S. Morgan**
1.00 **Meine heiße Trainerin** (1) Home Workout
1.25 **Streit Lust Sex** (5) Der nervige Beifahrer
1.55 **Herbstgefühle** (10) Erotikserie. Karry Slot
2.25 **The Strangers** ▶ TV-Erotik, GB 2022. Mit E. Love FSK: 18/70 Min.
3.35 **XConfessions** ▶ Erotikserie, Span 2024. Wet

MOTORVISION+

14.25 **Gearing Up** Magazin
14.55 **4x4 – Allrad-Magazin**
15.25 **Grüne Welle** Magazin
15.50 **Rallye: Belgische Meisterschaft** OO
16.20 **BTRDA Rallycross** OO
17.15 **Tour European Rally Historic** OO
17.45 **Rallye: World Rally-Raid Championship** OO
19.05 **Tour European Rally**
19.35 **Rallycross: Deutsche Meisterschaft**
20.00 **Superbike: Australian Championship** OO Junior, Goulburn Speedway, NSW
20.55 **Motorradsport: FIM Enduro WC** OO
21.25 **Isle of Man Tourist Trophy** OO Superstock Race 1 & Sidecar Race 1
22.15 **FIM X-Trial WC** OO
23.10 **FIM Sidecarcross WC**
0.00 **Motorradsport: FIM Superenduro WC** OO

CARTOON NETWORK

15.50 **Tiny Toons Looniversity** ▶ 6 Trickserie
16.15 **Lana Longbeard** 6
16.45 **Teen Titans Go!** 8
START (1/1+2) 52-tlg. Animationsserie, USA 2013
17.10 **Die wunderbar schräge Welt von Gumball** ▶ 6
17.40 **Clarence** 8 Zeichentrick
18.10 **Craig of the Creek** 6
18.35 **Lana Longbeard** 6
19.05 **Tiny Toons Looniversity** ▶ 6 Trickserie
19.30 **Teen Titans Go!** ▶ 8
20.00 **Die wunderbar schräge Welt von Gumball** ▶ 6
20.30 **Gumball** 7 Animation
21.05 **Teen Titans Go!** 8
21.55 **Die wunderbar schräge Welt von Gumball** ▶ 6
22.20 **Gumball** 7 Animation
22.45 **Adventure Time** 8
23.20 **Adventure Time** 8
START (10/1) 13-tlg. Zeichentrickserie, USA 2017
23.30 **Regular Show** 8 Trick

CARTOONITO

11.20 **Tom und Jerry** 6
12.15 **Mr. Bean** ▶ 7 Trickserie
14.30 **Lamput** 4 Trickserie
15.00 **Bugs Bunnys Baumeister** 5 Animation
15.30 **Batwheels** ▶ 6 Trick
15.55 **Tom und Jerry** 6
16.45 **Tom and Jerry Gokko** 4
16.55 **Mr. Bean** ▶ 7 Trickserie
17.45 **Tom und Jerry** 6 Trick
17.55 **Grizzy und die Lemminge** ▶ 6 Animation
18.45 **SuperThings: Rivalen von Kaboom – Kazoom-Power** ▶ 5
19.00 **Die Tom und Jerry Show** 6 Trickserie
20.00 **Mr. Bean** 7 Trickserie
20.55 **Grizzy und die Lemminge** 6 Animations
21.50 **Lamput** 4 Trickserie
22.00 **Batwheels** ▶ 6 Trick
22.55 **Bugs Bunnys Baumeister** 5 Animation
23.50 **Tom und Jerry** ▶ 6
0.40 **Ella im Weltall** ▶ 5

NICK TOONS

5.00 **SpongeBob** 6 UT Trick
6.45 **Kamp Koral: SpongeBobs Kinderjahre** 6 UT
7.30 **Die Casagrandes** 6 UT
8.15 **Bei den Louds** 6 UT
9.30 **Die Abenteuer der Teenage Mutant Ninja Turtles** 9 UT Trickserie
9.50 **Die Patrick Star Show** 6 UT Trickserie
10.15 **Kamp Koral: SpongeBobs Kinderjahre** 6 UT
11.05 **Bei den Louds** 6 UT
11.55 **Cosmo & Wanda: Ein neuer Wunsch** 6 UT
12.20 **SpongeBob** 6 UT Trick
12.55 **Kamp Koral: SpongeBobs Kinderjahre** 6 UT
13.30 **Bei den Louds** 6 UT
14.30 **Sonic Prime** 6 UT
15.00 **SpongeBob** 6 UT Trick
16.05 **Die Patrick Star** START **Show** 6 UT 13-tlg. Trickserie, USA 2023
16.30 **Super-Duper-Hasen-Liga** UT Animationsserie
16.50 **Bei den Louds** 6 UT
17.15 **Cosmo & Wanda: Ein neuer Wunsch** 6 UT
17.35 **Sonic Prime** 6 UT
18.00 **SpongeBob** 6 UT Trick
18.50 **Kamp Koral: SpongeBobs Kinderjahre** 6 UT
19.15 **SpongeBob** 6 UT Trick
19.35 **Bei den Louds** 6 UT Trick, USA 2017
20.30 **Cosmo & Wanda** 6 UT Trickserie. Der schlimmste Freund des Menschen / Die Geburtstagsschlacht
21.05 **Die Pinguine aus Madagascar** 8 UT Als die Zeit still stand / Der Schläfer-Agent / Die erneute Rache des Doktor Seltsam Teil 2
21.55 **Kung Fu Panda** 6 UT
22.15 **SpongeBob** 6 UT Trick
0.15 **Transformers Earth Spark** 8 UT Animation
0.40 **Monster High** 8 UT

genial gelungen geht so grausig OO Zweikanal ◀▶ Dolby Surround DD5.1 Dolby Digital SW schwarz-weiß UT Untertitel Bildbeschreibung für Sehbehinderte
▶ OnDemand Verfügbar bei Sky On Demand oder in der Mediathek des jeweiligen Senders OmU Original mit Untertiteln HD auch in HDTV empfangbar ⊠ Jugendschutz-Vorsperre

UNIVERSAL TV HD

5.00 Dr. House OV (5/2+3)
6.30 Bones OV ⊠ (7/12+13)
8.05 Bones OV ⊠ (8/1+2)
START 24-tlg. Serie, USA 2012
9.35 Chicago Med OV ⊠ (1/17+18) Arztserie
11.05 Chicago Med ⊠ (2/1)
START 23-tlg. Serie, USA 2016 Ein letztes erstes Mal
11.50 Chicago P.D. ▶ OV ⊠ (7/12+13) Serie, USA 20
13.20 Hawaii Five-0 OV ⊠ (7/3–7) Krimiserie, USA 16. Der nächste Zug / Das Spiel ist aus / Schwer getroffen / Zu Tode erschreckt / Die Rettungsmission
17.10 Bones OV ⊠ (7/12+13) Serie. Der Glanz und die Grausamkeit in Hollywood / Verhängnisvolle Rückkehr der Vergangenheit
18.40 Bones OV ⊠ (8/1+2) Krimiserie. Gefährliche Rückkehr in die Gegenwart / Die Gemeinsamkeiten in der Trennung

WARNER TV COMEDY HD

5.15 Die Nanny (2/16–18)
6.35 Friends (3/21–24) Serie
8.15 Die Nanny (2/19–22)
10.05 The Middle (2/23+24)
10.55 The Middle (3/1+2)
11.45 Friends (3/25) Serie
12.10 Friends (4/1–3) 24-tlg.
START Comedyserie, USA 1996
13.25 Young Sheldon (4/18)
13.45 Young Sheldon (5/1) Comedyserie, USA 2021
14.10 Young Sheldon (5/2+3)
14.55 The Middle (3/3–6) Comedyserie, USA 2011
16.35 Two and a Half Men (6/16–18) Comedyserie, USA 2009
17.45 2 Broke Girls (1/13+14) Comedyserie, USA 12 Die geheime Zutat / Der unbekannte Nachbar. Mit Beth Behrs
18.35 The Big Bang Theory (4/21–24) Comedyserie, USA 2011. Souvlaki statt Pizza / Die Antilope im Curry / Hochzeit und Herzinfarkt / Männertausch

WARNER TV SERIE HD

5.20 Daktari (2/15) Serie Schwester Judy
6.15 Mord ist ihr Hobby (2/1–6) Krimiserie
11.20 Unsere kleine Farm (10/5) Serie. Das Ende von Walnut Grove
12.55 Unsere kleine Farm
START (1/1) 24-tlg. Familienserie, USA 1975. Das neue Land. Mit Kevin Hagen
13.50 Unsere kleine Farm (1/2+3) Familienserie
15.30 Rizzoli & Isles ⊠ (7/11+12) Serie. Ein Sarg für zwei / Gestern, heute, morgen
17.05 Navy CIS (18/8+9) Krimiserie. Sonne und Sand / Die beste und die schlimmste Zeit
18.35 Fringe ⊠ (1/20) Serie Nichts ist einzigartig
19.25 Fringe (2/11) Besessen – Die 17-jährige Lisa, die eine Verbindung zu einem vermissten Soldaten hat, wird für Hirntot erklärt.

13TH STREET HD

5.15 Criminal Minds ▶ OV (14/5) Serie, USA 2018
5.55 Navy CIS OV ⊠ (21/10)
6.40 Law & Order ▶ (21/2–4)
8.55 Law & Order: Special Victims Unit ▶ OV ⊠ (21/19+20) Krimiserie
10.25 Law & Order: Special Victims Unit OV ⊠ (7/1–4) Dämonen / Perfekt / Notruf / Väter
13.25 Law & Order ▶ (21/5–7) Krimiserie, USA 2022 Redefreiheit / Afterparty / Sei ein Mann Mit Jeffrey Donovan
15.40 Criminal Minds OV ⊠ (12/8–11) Serie, USA 2016. Vogelscheuche / Carbonara mit dem Mörder / Alpha / Die Pforten der Hölle – Die Prostituierte Cherry Rollins wurde entführt.
18.40 Navy CIS OV ⊠ (22/1+2) Krimiserie, USA 2024 Das leere Nest / Geheimnisse. Mit Mark Harmon, Sean Murray

SYFY HD

5.35 SYFY Inside Dokureihe
6.05 Van Helsing OV 16 ⊠ (2/3–5) Horrorserie
8.25 The Marine OV 16 ⊠
Action, USA 2006. Mit R. Patrick FSK: 16/**80 Min.**
10.00 Stargate Atlantis OV
START (4/1–3) 20-tlg. Serie, Kan / USA 2007
12.20 Stargate: SG-1 OV (8/12–14) Sci-Fi-Serie
14.40 Akte X OV ⊠ (7/19+20) Mysteryserie. Hollywood / 27.000.000 : 1
16.15 Akte X OV ⊠ (7/21+22) Serie. Drei Wünsche / Alles beginnt in Oregon – Dem Möbelhändler Gilmore ist der Mund zugewachsen.
17.55 Stargate Atlantis ⊠ (4/1–3) Serie. Verloren im All / Rettungsleine / Das Wiedersehen – Nach dem Angriff der Replikatoren treibt die Atlantis führungslos durchs All, denn Dr. Weir wurde verletzt.

PRIME

Prime ist der neue lineare TV-Sender von Prime Video. Mitglieder finden ihn im Live-TV-Bereich ihrer Prime Video-App.

9.25 The Man in the High Castle UT (1/9+10)
11.20 Secret Level UT (1/1+2)
12.05 The Great Escapists UT
13.30 Secret Level UT (1/3+7) Animationsserie
14.00 Which Brings Me to You Romanze, USA 2023. Mit Lucy Hale, Nat Wolff, Britne Oldford FSK: 12/**100 Min.**
15.40 Das fliegende Klassenzimmer UT Familienfilm, D 2023 Mit Tom Schilling **90 Min.**
17.11 Hunters UT (1/1+2) Dramaserie. Im Bauch des Walfisches (1+2)
18.50 LOL: Last One Laughing Germany UT Show, D 2021 (1/5+6)
19.55 Secret Level UT (1/10) Animationsserie, USA 2024. Mega Man: Start

---

KRIMISERIE



20.15 Navy CIS: Hawaii ⊠ (1/16+17) USA 2021. Nur das Beste / Fehler im System – Kai (Alex Tarrant) soll undercover als Koch in einem Restaurant arbeiten, um einen Verdächtigen dingfest zu machen, der dort öfter verkehren soll. Die Ermittlungen werden brenzlig.

21.40 Navy CIS: Hawaii OV (1/18) Krimiserie. TNT
22.25 Chicago P.D. ▶ OV (7/12+13) Von den Besten lernen / Der Ring
23.55 Chicago Med OV (1/17+18) Entzugserscheinungen / Eine Frage des Timings
1.20 Chicago Med OV (2/1)

COMEDYSERIE



20.15 Animal Control (2/3+4) USA 2024 Schildkröten und Labradore / Große Hunde und Minipferde – Frank (Joel McHale, r.) deckt einen Tierschmugglerring auf, und Shreds (Michael Rowland) erste Nachtschicht führt ihn in die Welt der Furry-Partys ein.

21.05 Two and a Half Men (6/19–21) Serie. Die Zwei-Finger-Regel / Alan Cousteau / Eine klebrige Beziehung
22.20 Smiling Friends (3/7+8)
22.50 Robot Chicken (10/11+15) Trickserie
0.05 The Big Bang Theory (3/11–14) Comedyserie

ACTION

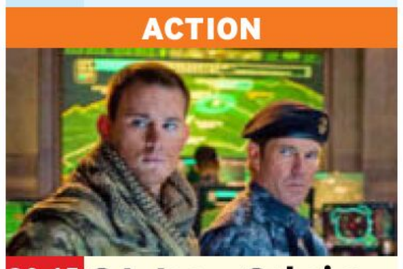

20.15 G.I. Joe – Geheimauftrag Cobra ⊠ USA 09. Mit Ray Park – Die NATO-Soldaten Duke (Channing Tatum, l.) und Ripcord verhindern den Überfall auf einen Waffentransport. Das hinterlässt großen Eindruck bei General Hawk (Dennis Quaid). Er holt sie in seine Spezialeinheit „G. I. Joe". FSK: 16/**113 Min.**

22.05 Navy CIS ▶ (19/7–9) Judys Kreuzfahrt / Scharfe Waffen / Das Hologramm-Projekt
0.20 G.I. Joe – Geheimauftrag Cobra Action, USA 2009 FSK: 16/**113 Min.**
2.10 Fringe (1/18–21)

KRIMISERIE



20.15 Hawaii Five-0 OV ⊠ (8/5+6) USA 2017 Legenden / Wie ausgewechselt – Der Profilerin Alicia Brown (Claire Forlani) soll der Prozess gemacht werden. Die Psychopathin erzählt Steve (Alex O'Loughlin), dass der Mord an Dr. Gray keine Notwehr war.

21.45 Hawaii Five-0 OV (8/7+8) Serie, USA 2017 Das faule Ei / Tollkühn
23.15 Navy CIS OV (22/1+2) Serie, USA 24. Das leere Nest / Geheimnisse
0.45 Law & Order ▶ (21/5–7) Krimiserie, USA 2022 Redefreiheit / Afterparty / Sei ein Mann

ABENTEUERSERIE



20.15 La Brea ▶ OV (1/7+8) USA 2021. Im Sturm / Unglaubliche Wahrheit – Als ein gigantischer Sturm aufzieht, geraten Marybeth (Karina Logue) und Lucas (Josh McKenzie) durch einen Gebäudeeinsturz in höchste Lebensgefahr. Gavin begibt sich auf eine Reise in seine Vergangenheit.

21.45 La Brea ▶ OV 16 (1/9) Serie. Das größte Dilemma ihres Lebens
22.35 Stargate: SG-1 OV (8/12–14) Vala / König Arkhan / Konfrontation
0.50 Stargate Atlantis OV (4/1–3) Sci-Fi-Serie
3.05 Akte X OV ⊠ (7/19–21)

ACTIONSERIE



20.15 Reacher UT (1/8) USA 2022. Der letzte Kampf. Mit Maria Sten – Reacher (Alan Ritchson, mit Willa Fitzgerald) und Finlay machen einen Deal, um Charlie und die Mädchen zu befreien.

21.10 Bosch UT (2/2) Krimiserie, USA 2016 Spur nach Vegas Mit Titus Welliver
21.56 Trunk UT Thriller, D 2024 Mit Sina Martens, Luise Helm FSK: 16/**99 Min.**
23.35 Secret Level UT (1/13+15) Animationsserie, USA 2024
0.05 Tom Clancy's Jack Ryan
START UT (2/1+2) 8-tlg. Actionserie, USA 2019

---

sky replay

6.15 True Blood OV ⊠ (5/10–12) Mysteryserie
8.50 Euphoria OV 16 ⊠
START (2/1+2) 8-tlg. Dramaserie, USA 2022. Nicht ganz normal / Liebe dich selbst
10.50 The Wire OV ⊠ (3/1+2)
START 12-tlg. Krimiserie, USA 2004. Genau wie immer / Bei allem Respekt. Mit Dominic West
12.45 Blue Bloods – Crime Scene New York OV ⊠ (13/10–13) Krimiserie
15.45 Criminal Intent – Verbrechen im Visier OV ⊠ (6/22) Krimiserie
16.30 Criminal Intent – Verbrechen im Visier
START OV ⊠ (7/1–5) 22-tlg. Krimiserie, USA 2007. Schuld und Sühne / Der Samenspender / Zahn um Zahn / Böses Erwachen / Der Schatzsucher
20.15 Blue Bloods – Crime Scene New York OV (13/10) Krimiserie, USA 2023. Alte Gewohnheiten. Mit Donnie Wahlberg, Will Estes – Zusammen mit seinem neuen Kollegen infiltriert Jamie eine Bande von Autoschmugglern.
20.55 Blue Bloods – Crime Scene New York OV (13/11–13) Krimiserie, USA 2023. Ein Spiel namens Politik / Auf bessere Tage / Mein ist die Rache
23.10 Criminal Intent – Verbrechen im Visier OV (6/22) Krimiserie, USA 2007. Auf der Flucht
23.55 Criminal Intent – Verbrechen im Visier OV (7/1–5) Krimiserie
3.30 Diese Ochsenknechts
4.00 Euphoria OV 16 (2/1)

AXN WHITE HD

5.00 Eine zauberhafte Winterromanze TV-Komödie, USA 2020 Mit Jessy Schram **82 Min.**
6.25 Candice Renoir (5/8)
7.20 Grand Hotel (2/26+27)
8.50 Sanditon (1/6) Serie
9.40 Candice Renoir (5/8)
10.35 Grand Hotel (2/27)
11.20 Murdoch Mysteries (5/12+13) Krimiserie
12.55 Candice Renoir (5/8)
13.50 Grand Hotel (2/27)
14.35 Murdoch Mysteries (5/12+13) Krimiserie
16.10 Candice Renoir (5/8) Krimiserie. Bei Nacht sind alle Katzen grau
17.05 Grand Hotel (2/27) Serie. Unter Verdacht
17.50 Sanditon (1/6) Serie
18.40 Murdoch Mysteries (5/12+13) Krimiserie, Kan / GB 2012. Nicht nur ein Spiel / Ein neues Jahrhundert
20.15 Murdoch Mysteries (9/7) Krimiserie, Kan / GB 2015. Sommer '75
20.55 Murdoch Mysteries (1/13) Krimiserie, Kan / GB 08. Folge dem Geld
21.45 Murdoch Mysteries
START (2/1) 13-tlg. Krimiserie, Kan / GB 2009. Wilder Westen. Mit Y. Bisson
22.35 Magpie Murders
START (1/1+2) 6-tlg. Krimiserie, GB 2022
0.05 Mrs. Miracle – Ein zauberhaftes Kindermädchen TV-Fantasykomödie, USA 2009 Mit Erin Karpluk **87 Min.**
1.35 Murdoch Mysteries (9/7) Serie. Sommer '75
2.20 Murdoch Mysteries (1/13) Folge dem Geld
3.05 Murdoch Mysteries (2/1) Wilder Westen
3.55 Magpie Murders (1/1+2) Krimiserie

AXN BLACK HD

5.35 Lagerfeuer 20 Magazin
5.55 Gomorrha ⊠ (4/11) Dramaserie, It / D 2019
6.45 Unforgettable (2/5) Krimiserie, USA 2013
7.25 Yellowstone (4/9) Westernserie, USA 2021
8.25 The Blacklist ⊠ (9/12–16) Serie, USA 21. Der Vorsitzende (Nr. 171) / Echte Models GmbH (Nr. 176) / Eva Mason (Nr. 181) / Andrew Kennison (Nr. 185) / Helen Maghi (Nr. 172)
11.55 Sea Patrol (2/4+5) Actionserie, Aus 2008
13.30 Unforgettable (2/5) Krimiserie, USA 2013 Flashback. Mit Poppy Montgomery
14.10 The Blacklist ⊠ (9/12–16) Actionserie, USA 2021. U. a.: Der Vorsitzende (Nr. 171) / Echte Models GmbH (Nr. 176)
17.45 Sea Patrol (2/4+5) Actionserie. Kräftemessen / Ausgeknockt
19.15 Yellowstone (4/9) Westernserie. So etwas wie Fair gibt es nicht
20.15 Kin ⊠ (1/8) Serie, Irl / Kan / GB 2021 – Eamon bietet Amanda einen Deal an: Sie soll die Drogen aushändigen und Eric opfern, um den Krieg zu beenden.
21.00 Gomorrha ⊠ (5/6+7) Dramaserie. Gefängnis aus Gold / Blutschwur
22.50 A Spy Among Friends (1/4) Thrillerserie, GB / USA 2022. Wodka
23.45 Chapelwaite (1/6) Mysteryserie, USA 2021. Das Angebot
0.35 Sea Patrol (2/4+5)
2.05 Kin (1/8) Dramaserie
2.50 Gomorrha (5/6+7)
4.35 Gomorrha (4/12) Serie

Sky Cinema-Paket ! Letzte Ausstrahlung
Altersempfehlungen: 3 ab 3 Jahren **Serieninfo:** Sendungs- o. Folgentitel (1/2) = 1. Staffel / 2. Folge Aktuelle Programminfos und -änderungen auf **www.tvdigital.de**

MORGENS 14 20 15 MO

CRIME+ INVESTIGATION

7.05 **Bloodline Detectives**
8.00 **Teuflische Nachbarn**
8.50 **Vor Gericht** Dokureihe
9.40 **24 Stunden bis zum Mord** Dokureihe
10.30 **Vermisst und ermordet** Reihe. Joe Pooley / Louise Smith
12.15 **Wanted – Flucht nach Mexiko** Dokusoap
13.05 **Secrets of the Hells Angels** Dokureihe
13.55 **Fentanyl – Hollywoods tödlicher Rausch** Doku, USA 25
15.25 **Unentdeckt – Mörder unter uns** Dokusoap Killer Payback
15.50 **Im Angesicht** Dokureihe. Eva Habermann
16.00 **The First 48** Dokureihe. Tödlicher Treffer
16.50 **Vor Gericht** Reihe. Der Fall Nicholas Godejohn
17.40 **24 Stunden bis zum Mord** Dokureihe Teuflischer Plan
18.30 **Vermisst und ermordet** Reihe. Joe Pooley / Louise Smith

DOKUREIHE



20.15 Undercover – Allein unter Verbrechern
USA 24. Volles Risiko / Unmittelbare Gefahr – Verdeckte Agenten (o.: Terry Clark) riskieren oft ihr Leben, um Beweise zu sammeln, die dazu beitragen können, Kriminelle aus dem Verkehr zu ziehen.

21.55 **The First 48** Dokureihe. Tödlicher Treffer
22.45 **Secrets of the Hells Angels – Ein Leben für den Club** Dokureihe. Das Imperium von Sonny Barger
23.35 **Cold Case Files – Mord in den Südstaaten** Tödlicher Eindringling
0.25 **Teuflische Nachbarn**

ROMANCE TV

9.10 **Inga Lindström: Zurück ins Morgen** TV-Drama, D 2016 **89 Min.**
10.40 **Familie Dr. Kleist** (7/15)
11.35 **Das große Comeback** TV-Komödie, D 11. Mit A. Lewald FSK: 12/**90 Min.**
13.10 **Einfach Rosa – Die Hochzeitsplanerin** TV-Liebeskomödie, D 2015 FSK: 6/**89 Min.**
14.40 **R. Pilcher: Wo die Liebe begann** TV-Liebesdrama, D / Ö 2006. Mit Barbara Wussow **90 Min.**
16.15 **Ladylike – Jetzt erst recht!** TV-Komödie, D 2010. Mit Monica Bleibtreu **87 Min.**
17.45 **Familie Bundschuh: Woanders ist es auch nicht ruhiger** TV-Komödie, D 2021. Mit Andrea Sawatzki, Axel Milberg FSK: 6/**89 Min.**
19.20 **Familie Dr. Kleist** (7/16) Familienserie, D

TV-FAMILIENFILM



20.15 Der Ferienarzt ...auf Capri
D 2005 – Dr. Baumann (Helmut Zierl) kümmert sich um eine herzkranke Frau (Ruth Maria Kubitschek), die gegen eine lebenserhaltende Operation ist. Ihre Tochter flieht zu ihrer Mutter vor ihrem Ehemann. **86 Min.**

21.45 **Entscheidung auf Mauritius** TV-Liebesdrama, D 2002. Mit Christian Wolff **85 Min.**
23.15 **Familie Dr. Kleist** (7/16) Familienserie
0.10 **Der Ferienarzt ... am Gardasee** TV-Melodram, D 03. Mit Michael von Au FSK: 6/**90 Min.**

HEIMAT KANAL

9.00 **Da kommt Kalle** 8 (4/1) Familienserie Der Mann im Baum
9.45 **Der Landarzt** (5/12)
10.35 **Großstadtrevier** (2/4) Serie. Geleimt
11.30 **Königlich Bayerisches Amtsgericht** (1/5) Serie
12.00 **Musikparade** Show
12.40 **Bei uns zu Gast** Porträtreihe. Sky du Mont
13.00 **Peter Voss, der Millionendieb** Krimikomödie, D 58 FSK: 12/**106 Min.**
14.50 **Tafelspitz** Komödie, D / Ö 1993. Mit Christiane Hörbiger **95 Min.**
16.30 **Muss man sich gleich scheiden lassen?** SW Komödie, D 1953. Mit H. Krüger FSK: 16/**90 Min.**
18.05 **Der Landarzt** (5/13) Serie. Die Konkurrenz
18.55 **Königlich Bayerisches Amtsgericht** (1/6) Gerichtsserie. Der Wald und die Bäume
19.25 **Da kommt Kalle** 8 (4/2) Der Schein trügt

SERIE



20.15 Diese Drombuschs
(5/2) D 1992. Der Makel Mit Mick Werup – Vera (Witta Pohl, l.) plant, aufgrund der unsicheren Geschäftslage, das Antiquitätengeschäft wieder in die Stadt zu verlagern, denn viele Kunden scheuen die weite Fahrt aufs Land.

21.45 **Der Kommissar** (94) Mord nach der Uhr
22.50 **Derrick** (28) Pecko
23.55 **Der Landarzt** (5/13) Serie. Die Konkurrenz
0.40 **Königlich Bayerisches Amtsgericht** (1/6) Der Wald und die Bäume
1.05 **Großstadtrevier** (2/5) Serie. Robin Hood

DISCOVERY CHANNEL HD

5.20 **Dino Hunters – Die Fossilienjäger**
6.05 **Die Superkräfte der Tiere** Dokureihe
6.30 **Edelsteinjagd in Australien** Dokusoap
11.00 **Edelsteinjagd in Australien** Verletzt, verirrt, verloren / Der deutsche Nachbar / Das Ende der Saison
13.20 **Das Universum** Zwergplaneten / Doppelsterne / Eisriesen
15.40 **Das Universum** Quasare / Die Zukunft der Milchstraße / Geheimnisse der Asteroiden
17.55 **Das Universum** Reihe. Merkur / Die Geschichte des Solarsystems / Raumzeit und Gravitation – Jahrtausende war Merkur den Astronomen ein Rätsel. Dank der Raumsonde „Messenger“ konnte er genauer untersucht werden.

DOKUREIHE



20.15 Alien Encounters: Auf der Suche nach der Wahrheit
GB 2024. Die Skinwalker Ranch / Rätselhafte Signale – Um die Air-Force-Basis Area 51 ranken sich viele Mythen. Greg Ayres (M.) glaubt, er hat 1992 über dem Sperrgebiet ein Ufo gesehen.

21.45 START **Quiet on Set: The Dark Side of Kids TV** Reihe, USA 2023. Dan Schneiders Aufstieg
22.30 START **Jared From Subway – Catching A Monster** Dokureihe, USA 2023 Ein dunkles Geheimnis
23.15 **Expedition Unknown**
0.50 **Alien Encounters**

RTL CRIME HD

7.55 **Great Crimes & Trials**
8.25 **Alarm für Cobra 11** (22/1+2) Actionserie
10.05 **Das Böse im Blick**
11.45 **Renegade** (4/2) Serie
12.30 START **Im Namen des Gesetzes** (11/1) 8-tlg. Krimiserie, D 2004 Mörderisches Quartett
13.20 **Cold Justice – Verdeckte Spuren**
14.05 **Anwälte der Toten**
14.50 **Anwälte der Toten – Im Kopf des Mörders**
15.35 **CSI: Den Tätern auf der Spur** (3/10) Krimiserie. Freier Fall
16.20 **CSI:NY** (4/4+5) Serie, USA / Kan 2007. Stirb an einem anderen Tag / Die Venusfalle
17.50 **Das Böse im Blick – Augenzeuge Kamera** Dokureihe, Kan / GB 2023. Die perfekte Falle / Die Verschwörung
19.30 **CSI: Den Tätern auf der Spur** (3/11) Krimiserie. Mord à la carte

KRIMISERIE



20.15 8 Zeugen (1/5)
D 2021. Prof. Max Felsner. Mit Ceci Chuh – Während die Polizei nach Emmas vermeintlichem Entführer sucht, befragt Dr. Braun (Alexandra Maria Lara) den renommierten Psychologen Max Felsner (Sylvester Groth).

20.40 **8 Zeugen** (1/6) Krimiserie, D 2021. Ruth Meller. Mit U. Werner
21.10 **Leverage** (3/11–13) Krimiserie, USA 2010 Nachts im Museum / Adel verpflichtet / Böses Erwachen
23.20 **8 Zeugen** (1/5+6) Serie
0.15 **Cold Justice – Verdeckte Spuren**

RTL LIVING

5.10 **Das perfekte Dinner**
6.00 **Shopping Queen**
7.35 **Zwischen Tüll und Tränen** Dokusoap
8.20 **Einsatz in vier Wänden**
9.15 **Undercover Boss** Teamwork Instore Services GmbH / Wenko-Wenselaar GmbH & Co. KG
12.25 **Jamies 15 Min. Küche**
12.55 **Jamie unterwegs**
14.45 **Goodbye Deutschland!** Dokusoap. Eröffnung der Fanateria / 20 Jahre Ehe, 10 Jahre auf der Insel und schwanger
17.15 **Shopping Queen** Reihe, D 2018
18.05 **Zwischen Tüll und Tränen** Dokusoap Stuttgart: „Da Vinci“ / München: „Dirndl Liebe“ / Gustavsburg: „le petit blanche“
18.50 **Jamies 15 Min. Küche** Show. Schweinefilet karibisch & Minestrone
19.20 **Jamie unterwegs** Reihe. In Stockholm

DOKUREIHE



20.15 Ginos Italien – Essen wie bei Mamma
GB 2022. Ginos italienische Weihnachten – Zusammen mit seiner Frau Jessica und ihren Kindern bereitet Gino (o.) ein Weihnachtsfest vor und lädt in seine Villa auf Sardinien ein.

20.40 **Ginos Italien – Streifzüge durch den Süden** Dokureihe. Weihnachten in Süditalien
21.10 **Eva Longorias Mexiko**
21.55 **Einfach gut: Donals Familienrezepte**
22.50 **Das perfekte Dinner**
23.45 **Zwischen Tüll und Tränen** Dokusoap
0.30 **Ginos Italien** Reihe

RTL PASSION

8.05 **Hinter Gittern** (10/8)
8.50 **Alles was zählt** UT (4845) Serie, D 2025
9.20 **Unter uns** UT (7769)
9.50 **GZSZ** UT (8420) Serie
10.15 **Heartland – Paradies für Pferde** (3/9) Serie
11.05 **Buffy** (6/20) Serie
11.50 **Alles was zählt** (1934)
12.15 **Unter uns** (4668) Serie
12.45 **GZSZ** (4667) Serie
13.15 **Verbotene Liebe Classics** (9+10) Soap
14.15 **Hinter Gittern** (10/8)
15.05 **Unter uns** UT (7769)
15.30 **Alles was zählt** UT (4845) Serie, D 2025
16.00 **GZSZ** UT (8420+4667)
16.55 **Unter uns** (4668) Serie
17.20 **Alles was zählt** (1934)
17.50 **Heartland – Paradies für Pferde** (3/10) Serie Im Auge des Wolfes
18.40 **Buffy** (6/21) Mystery-serie, USA 2002. Da waren's nur noch zwei
19.25 **Desperate Housewives** (1/1) Dramedyserie. Schmutzige Wäsche
20.15 **Autsch, du Fröhliche** TV-Weihnachtskomödie, D 2000. Mit Sidonie von Krosigk **95 Min.**
21.50 **Gute Zeiten, schlechte Zeiten** UT (8420) Serie Geheime Absprache
22.20 **Unter uns** UT (7769)
22.50 **Alles was zählt** UT (4845) Serie, D 2025 Kriegerische Cousinen
23.15 **Autsch, du Fröhliche** TV-Weihnachtskomödie, D 2000 Mit Dieter Landuris **95 Min.**
0.50 **Heartland** (3/10) Serie
1.35 **Buffy** (6/21) Serie
2.20 **Desperate Housewives** (1/1) Dramedyserie
3.05 **Alles was zählt** (1934)
3.30 **Verbotene Liebe Classics** (9+10) Soap
4.20 **GZSZ** (4664+4665)

SAT.1 EMOTIONS

7.00 **The Drew Barrymore Show** USA 2025
7.40 **Sturm der Liebe** (1762+1763) Telenovela
9.20 **SOKO Leipzig** (15/4)
10.10 **Dating Alarm** TV-Liebeskomödie, D 2016 Mit Tom Beck **89 Min.**
11.40 **Verliebt in Berlin** (13+14) Telenovela
12.30 **Anna und die Liebe** (542+543) Telenovela
13.15 **Die Landarztpraxis** (3/99+100) Arztserie
14.30 **Velvet** (4/6) Serie
15.15 **In aller Fr. – Die jungen Ärzte** (2/8) Serie
16.05 **Sturm der Liebe** (1764+1765) Telenovela
17.50 **Velvet** (4/7) Serie
18.35 **In aller Fr. – Die jungen Ärzte** (2/9) Serie
19.30 **SOKO Leipzig** (15/5)
20.15 **Rapa** (3/3+4) Serie
22.10 **Candice Renoir** (7/7+8)
0.00 **Three Pines** (1/6)

GEO TELEVISION HD

15.20 **Killer Kings – Tyrannen der Weltgeschichte** Dokureihe
17.00 **Alexander der Große – Legendärer Eroberer** Doku, F 2025
17.50 **Das Leben in Farbe mit David Attenborough** Dokureihe
18.55 **Global Warning** Doku
20.15 **Atomic People – Die Überlebenden von Hiroshima und Nagasaki** Doku, GB / USA / Jap 2024
21.50 **Leah Remini: Ein Leben nach Scientology** Dokusoap, USA 16 „Fair Game“-Praxis / Die Brücke zur Freiheit
23.20 **Leah Remini: Ein Leben nach Scientology** Dokusoap, USA 16
0.45 **Auf leisen Pfoten – Spaniens letzte Luchse** Dokureihe, Ö 2012

PRO 7 FUN HD

12.45 **Community** (1/11–13)
13.50 **Bob's Burgers** (7/22)
14.15 **Bob's Burgers** (8/1+2)
14.55 START **American Dad** OO (16/1+2) 24-tlg. Zeichentrickserie, USA 19
15.40 **American Dad** OO (13/3+4) Trickserie
16.20 **Bob's Burgers** (8/3–5)
17.25 **American Dad** OO (13/5+6) Trickserie
18.10 **It's Always Sunny in Philadelphia** OO (13/8–10) Comedyserie
19.10 **Community** (1/14–16)
20.15 **Bob's Burgers** (14/3+4) Trickserie, USA 2023
20.55 **American Dad** OO (16/11+12) Trickserie
21.40 **Higurashi no naku koro ni** (1/4+5)
22.30 **Noblesse** (1/1+2)
START 13-tlg. Anime, Jap 2020
23.15 **The Tonight Show Starring Jimmy Fallon**
23.55 **Bob's Burgers** (14/3+4)

SILVERLINE

12.55 **Elementarteilchen** Drama, D 2006. Mit M. Bleibtreu FSK: 12/**108 Min.**
14.45 **Der Fischer und seine Frau** Komödie, D 2005 Mit Alexandra Maria Lara FSK: 6/**98 Min.**
16.25 **Wambo** TV-Drama, D 2000. Mit Jürgen Tarrach FSK: 12/**101 Min.**
18.10 **Domino – Live Fast Die Young** ⊠ Actionthriller, F / USA 2005 Mit Mickey Rourke, M. Suvari FSK: 16/**123 Min.**
20.15 **Tamara – Tochter des Teufels** ⊠ Horror, Kan / USA 2005. Mit Jenna Dewan FSK: 16/**90 Min.**
21.55 **The Dark** ⊠ Horror, D / GB 2005. Mit Sean Bean FSK: 16/**93 Min.**
23.30 **Lucky Number Slevin** Thriller, D / USA 2006 Mit Josh Hartnett, Ben Kingsley FSK: 16/**105 Min.**

genial gelungen geht so grausig OO Zweikanal Dolby Surround 5.1 Dolby Digital SW schwarz-weiß UT Untertitel Bildbeschreibung für Sehbehinderte
OnDemand Verfügbar bei Sky On Demand oder in der Mediathek des jeweiligen Senders UHD Ultra HDTV ⊠ Jugendschutz-Vorsperre

KABEL 1 CLASSICS

- 9.00 **Zwei wie Pech und Schwefel** Actionkomödie, Span / It 1973. Mit B. Spencer FSK: 12/**96 Min.**
- 10.45 **Sie nannten ihn Mücke** Actionkomödie, D / It 1979 FSK: 12/**95 Min.**
- 12.25 **Dessau Dancers** Komödie, D 2014. Mit Sonja Gerhardt, Gordon Kämmerer **86 Min.**
- 13.50 **Der bewegte Mann** Komödie, D 1994. Mit Til Schweiger, Katja Riemann FSK: 12/**89 Min.**
- 15.25 **Zerschunden – Ein Fall für Dr. Abel** TV-Thriller, D 19. Mit Tim Bergmann FSK: 12/**92 Min.**
- 17.00 **23 – Nichts ist so wie es scheint** Psychothriller, D 1998 FSK: 12/**93 Min.**
- 18.40 **Detektiv Rockford** (4/21) Krimiserie Computer hört mit
- 19.25 **Kojak – Einsatz in Manhattan** (5/15) Krimiserie. Doppeltes Spiel mit hohen Tieren

SATIRESERIE



- 20.15 **Kir Royal** (1+2) START 6-tlg. D 1986. Wer reinkommt, ist drin / Muttertag – Der Klatschreporter Baby Schimmerlos (Franz Xaver Kroetz, r.) hat's nicht leicht: Jeder in der Schickeria möchte in seiner Kolumne genannt werden. Aber nicht jeder schafft's.
- 22.15 **Das perfekte Geheimnis** Komödie, D 2019 Mit Elyas M'Barek, Jella Haase FSK: 12/**115 Min.**
- 0.15 **Der Vorname** Komödie, D 2018. Mit Florian David Fitz FSK: 6/**88 Min.**
- 1.40 **23 – Nichts ist so wie es scheint** Psychothriller, D 1998 FSK: 12/**93 Min.**

KINOWELT TV

- 8.25 **Die große Sause** Komödie, F / GB 1966 Mit Louis de Funès, Bourvil FSK: 6/**105 Min.**
- 10.25 **Valerian – Die Stadt der tausend Planeten** Sci-Fi, F / USA 2017. Mit D. DeHaan FSK: 12/**132 Min.**
- 12.45 **Match Point** Thriller, GB / USA 2005. Mit E. Mortimer FSK: 6/**119 Min.**
- 14.45 **Mystery Train** Episodenfilm, USA / Jap 1989. Mit Masatoshi Nagase, Screamin' Jay Hawkins FSK: 12/**110 Min.**
- 16.35 **Gerry** Drama, USA 01 Mit Casey Affleck, Matt Damon FSK: 12/**98 Min.**
- 18.15 **Volver – Zurückkehren** Tragikomödie, Span 2006. Mit Penélope Cruz, Carmen Maura – Raimunda findet nach der Arbeit ihren Gatten tot vor. Der Geist ihrer verstorbenen Mutter kommt ihr zu Hilfe. FSK: 12/**116 Min.**

KRIEGSGROTESKE



- 20.15 **Inglourious Basterds** ⊠ USA / D 2009. Mit Eli Roth – US-Leutnant Raine (Brad Pitt, r.) leitet im Zweiten Weltkrieg eine Truppe, die Vergeltungsschläge gegen Nazis verübt. Raine will bei einer Filmpremiere die gesamte Nazi-Führung auslöschen. FSK: 16/**148 Min.**
- 22.45 **Ewiger Winter** Drama, Ung 2018. Mit Marina Gera FSK: 12/**115 Min.**
- 0.40 **Terror in der Oper** ⊠ Horror, It 1987. Mit C. Marsillach FSK: 16/**105 Min.**
- 2.25 **Dawn of the Felines** Erotikdrama, Jap 2016 Mit J. Ihata FSK: 16/**85 Min.**

sky sport top event

- 5.00 **Fußball: Bundesliga** 13. Spieltag: kompakt
- 6.00 **Sky90** Fußballdebatte
- 7.30 **Formel 2** Rennen in Abu Dhabi
- 9.30 **Formel 1: Großer Preis von Abu Dhabi** Rennen
- 10.00 **Eishockey: NHL** Philadelphia – Colorado
- 12.00 **Basketball: NBA** New York Knicks – Orlando
- 14.00 **Fußball: 2. Liga** 15. Spieltag: Alle Spiele, alle Tore
- 15.00 **Eishockey – NHL on the Fly** Meldungen
- 16.00 **Formel 1: GP von Abu Dhabi** Rennen
- 18.00 **Fußball: 2.Liga** 15. Spieltag: Darmstadt 98 – Karlsruher SC
- 18.30 **Fußball: Bundesliga** 13. Spieltag: Leipzig – Eintracht Frankfurt
- 19.00 **Glanzparade** Show Mit Frank Buschmann, Wolff-Christoph Fuss und Thomas Wagner

FUSSBALL



- 20.00 **Fußball: England** Monday Night Football – Der Ire Matt Doherty (o.) stoppt die Gegner für Wolverhampton. Er fiel einst in einem Test gegen die Bohemians Dublin auf.
- 20.50 **Fußball: England** LIVE 15. Spieltag: **Wolverhampton – Manchester United Anstoß: 21.00**
- 23.00 **Fußball: Championship** 19. Spieltag
- 0.00 **Fußball: Bundesliga der Frauen** 12. Spielt.
- 0.30 **NBA Showtime**
- 1.00 **Basketball: NBA** LIVE **Indiana –Sacramento**
- 3.30 **Basketball: NBA** LIVE **New Orleans Pelicans – San Antonio** Bis 6.00

sky sport mix

- 5.30 **Fußball: Bundesliga der Frauen** 12. Spieltag
- 6.00 **Fußball: 3. Liga** 17. Spieltag: Alle Spiele
- 7.00 **Eishockey: NHL** Philadelphia – Colorado
- 9.00 **Basketball: NBA** Orlando – NY Knicks
- 11.00 **Fußball: 3. Liga**
- 12.00 **Eishockey: NHL** Philadelphia – Colorado
- 14.00 **NHL on the Fly** Aktuelle Meldungen aus der besten Eishockey-Liga der Welt
- 15.00 **Fußball: Bundesliga der Frauen** 12. Spieltag: Alle Spiele (So.)
- 15.30 **Fußball: 3. Liga** 17. Spieltag: Alle Spiele
- 16.30 **Fußball: DFB-Pokal** Achtelfinale: kompakt
- 17.15 **Fußball: DFB-Pokal** Achtelfinale: Hertha BSC – Kaiserslautern
- 17.30 **Basketball: NBA** New York Knicks – Orlando Magic
- 19.30 **NHL on the Fly**

FUSSBALL



- 20.30 **Fußball: DFB-Pokal** Achtelfinale: SC Freiburg – Darmstadt 98 (Mittelstürmer Isac Lidberg, v.)
- 22.30 **Fußball: Bundesliga der Frauen** 12. Spielt.
- 23.00 **Fußball: DFB-Pokal** Achtelfinale. U. a.: Union Berlin – FC Bayern
- 23.30 **NHL on the Fly**
- 0.30 **NBA Showtime** LIVE Vorberichterstattung
- 1.00 **Basketball: NBA** LIVE **Indiana Pacers – Sacramento Kings**
- 3.30 **Fußball: Bundesliga der Frauen** 12. Spielt.
- 4.00 **Eishockey: NHL** LIVE **Vancouver Canucks – Detroit Red Wings** Bis 7.00 Uhr

sky sport

- 9.30 **Under the Skin** Nottingham Forest
- 10.00 **Fußball** 15. Sp.: Brighton & Hove – West Ham
- 10.30 **PL Rewind** Sunderland (99/00)
- 11.00 **PL Stories** U. a.: Edwin van der Sar
- 12.00 **Fußball** U. a.: 15. Spieltag: Brighton & Hove Albion – West Ham
- 14.00 **Rooney – Out of this World** Reportage
- 14.15 **Fußball: England** U. a.: Best Freekicks / 15. Spieltag: Fulham – Crystal Palace
- 17.30 **Premier League Stories** Bournemouth – Against All Odds
- 18.00 **Fußball: England** U. a.: 15. Spieltag: Fulham – Crystal Palace
- 19.00 **Fußball: Championship** U. a.: 19. Spieltag: Highlights XXL: Preston North End – Wrexham
- 19.30 **Fußball: England** Monday Night Football

FUSSBALL



- 20.50 **Fußball: England** LIVE 15. Spieltag: **Wolverhampton – Manchester United Anstoß: 21.00** – Wolverhampton kann optimistisch in das heutige Spiel gehen. Die Mannschaft um José Sá (o.) konnte die zwei jüngsten Aufeinandertreffen gegen Manchester United für sich entscheiden.
- 23.00 **Fußball: Championship** U. a.: 19. Sp.: Highlights XXL: FC Watford – Norwich City
- 23.30 **Premier League Stories** Liverpool – The Succession Story
- 0.00 **Fußball: England** Goal Rush, 15. Spieltag

sky sport

- 6.30 **Bundesliga** 13. Spieltag
- 7.00 **Bundesliga** 13. Spielt.: HSV – Bremen
- 9.00 **2. Liga** Alle Spiele
- 10.00 **Bundesliga** 13. Spieltag: HSV – Bremen / Dortm. – Hoffenheim
- 10.30 **Sky90** Fußballdebatte
- 12.00 **Bundesliga** 13. Spieltag: Borussia Dortmund – Hoffenheim
- 14.00 **Bundesliga** 13. Spieltag: kompakt
- 15.00 **2. Bundesliga** 15. Spieltag: 1. FC Kaiserslautern – Dynamo Dresden
- 17.00 **2. Bundesliga** 15. Spieltag: Darmstadt 98 – Karlsruhe
- 18.00 **Spielmacher** Vodcast Moderation: Sebastian Hellmann
- 18.30 **Bundesliga** 13. Spieltag: kompakt
- 19.30 **2. Bundesliga** Torparade 15. Spieltag
- 19.45 **Bundesliga** Torparade 13. Spieltag

FUSSBALL



- 20.00 **Transfer Update** – Derrick Köhn (r.) startete einst als großes Talent aus Hannover nach Istanbul durch. Bei Galatasaray reichte es nicht zum Stammplatz. Nach der Leihe in Bremen zog es ihn zu Union Berlin.
- 21.00 **Glanzparade** Talkshow
- 22.00 **Nachspielzeit**
- 23.30 **Glanzparade** Talkshow
- 0.30 **Bundesliga Frauen** 12. Spieltag: Alle Spiele
- 1.00 **2. Bundesliga** 15. Spieltag: SC Paderborn – SV Elversberg
- 3.00 **2. Bundesliga** 15. Spieltag: kompakt
- 4.00 **Bundesliga** 13. Spieltag: kompakt. Bis 5.00

EUROSPORT 2 HD

- 5.00 **Skispringen** Herren
- 6.00 **Snooker: Main Tour**
- 8.00 **Biathlon** Verfolgung H
- 8.30 **Biathlon** Verfolgung D
- 9.00 **Ski alpin** RS Herren
- 10.00 **Ski alpin** RS Damen
- 11.00 **Skispringen** Herren
- 12.00 **Langlauf** Aus Trondheim. 10 km Damen
- 13.00 **Langlauf** 10 km Herren
- 14.00 **Snooker: Main Tour** Main Tour
- 16.00 **Skispringen** Herren
- 18.00 **Biathlon** Aus Östersund. Sprint Herren
- 18.30 **Biathlon** Verfolgung H
- 19.00 **Biathlon** Sprint Damen
- 19.30 **Biathlon** Verfolgung D
- 20.00 **Snooker: Main Tour** Main Tour
- 22.00 **Ski alpin** Aus Beaver Creek. RS Herren
- 23.00 **Ski alpin** RS Damen
- 0.00 **Skispringen** Herren
- 2.00 **Snooker: Main Tour**
- 4.00 **Ski alpin** Abfahrt H

SPORT IM LIVESTREAM

- 11.30 **Schach: Freestyle** LIVE **Grand Slam Tour** DAZN 4. Tag in Kapstadt
- 19.57 **Inside the Ring** DAZN LIVE Boxmagazin
- 20.10 **Fußball: Serie A** DAZN LIVE 14. Spieltag: **FC Turin – AC Mailand**
- 1.30 **Eishockey: NHL** DAZN LIVE **Toronto Maple Leafs – Tampa Bay Lightning**
- 1.55 **Football: NFL** DAZN LIVE **Los Angeles Chargers – Philadelphia Eagles**
- 3.00 **Eishockey: NHL** DAZN LIVE **Calgary Flames – Buffalo Sabres**
- 3.00 **Eishockey: NHL** DAZN LIVE **Utah Mammoth – Los Angeles Kings**
- 4.00 **Eishockey: NHL** DAZN LIVE **Seattle Kraken – Minnesota Wild**
- 4.00 **Eishockey: NHL** DAZN LIVE **Vancouver Canucks – Detroit Red Wings**

sky sport

- 5.00 **Formel 2** 2. Rennen
- 6.00 **Formel 1: GP von Abu Dhabi** Freies Training
- 10.30 **Formel 1: GP von Abu Dhabi** Qualifying
- 12.00 **Formel 1: GP von Abu Dhabi** Rennen
- 14.00 **Ted's Notebook**
- 14.30 **Formel 1: GP von Abu Dhabi** Rennen kompakt
- 15.00 **Formel 2** 1. Rennen in Abu Dhabi
- 16.00 **Formel 2** 2. Rennen
- 17.00 **Formel 1: GP von Abu Dhabi** Rennen
- 19.00 **Ted's Notebook**
- 19.30 **Chasing the Dream**
- 19.45 **Formel 1: GP von Abu Dhabi** Qualifying
- 20.00 **Formel 1: GP von Abu Dhabi** Rennen
- 22.00 **Motorsport: IndyCar** Rennen in Nashville
- 23.00 **Formel 2** 1. Rennen in Abu Dhabi
- 0.00 **Formel 2** 2. Rennen

sky sport golf

- 6.00 **Golf: DP World Tour** Australian Open, 4. Tag in Melbourne
- 9.00 **Golf: DP World Tour** 4. Tag in Sun City/Südafrika
- 12.00 **Golf: US PGA Tour** 4. Tag in New Providence/Bahamas
- 15.00 **Golf: DP World Tour** 4. Tag in Melbourne
- 18.00 **Golf: DP World Tour** 4. Tag in Sun City
- 21.00 **Golf: US PGA Tour** 4. Tag in New Providence
- 0.00 **Golf: DP World Tour** Australian Open
- 0.30 **Golf: DP World Tour** Golf Challenge
- 1.00 **Golf: US PGA Tour** World Challenge
- 2.00 **Golf: PGA Tour Champions** 4. Tag in Phoenix
- 4.30 **Golf: PGA Tour Champions** Learning Center

sky sport tennis

- 11.00 **Tennis: ATP-Turnier** Rückblick Indian Wells
- 12.00 **Tennis: ATP-Turnier** Rückblick Miami
- 13.00 **Tennis: ATP-Turnier** Rückblick Monte-Carlo
- 14.00 **Tennis: ATP-Turnier** Rückblick Madrid
- 15.00 **Tennis: ATP-Turnier** Rückblick Rom
- 16.00 **Tennis: ATP-Turnier** Rückblick Toronto
- 17.00 **Tennis: ATP-Turnier** Rückblick Cincinnati
- 18.00 **Tennis: ATP-Turnier** Rückblick Shanghai
- 19.00 **Tennis: ATP-Turnier** Rückblick Paris
- 20.00 **Tennis: ATP und WTA** Zeit für ein Break – das Tennisjahr 2025
- 21.00 **Tennis: ATP Finals** Finale in Turin
- 23.30 **Tennis: ATP Finals** Rückblick Turin
- 0.30 **Tennis: WTA Finals**

sky sport austria 1

- 13.15 **Champions League**
- 13.45 **RIESENrad** Talk
- 14.15 **Talk und Tore** Fußball-Talk
- 15.30 **Heimspiel** Union Gurten
- 16.00 **Heimspiel** Austria Salzburg
- 16.30 **RIESENrad** Talk
- 17.00 **Fußball: Bundesliga** Alle Spiele, alle Tore
- 18.00 **Fußball: Bundesliga** 16. Runde: Topspiel
- 18.30 **Fußball** Klassiker der Woche
- 20.15 **Fußball: Bundesliga** 16. Runde kompakt
- 20.50 **Fußball: England** LIVE 15. Spieltag: **Wolverhampton Wanderers – Manchester United Anstoß: 21.00**
- 23.00 **UEFA Europa League**
- 0.00 **Fußball: Bundesliga** 16. Runde: Wolfsberger AC – Austria Wien

Sky Cinema-Paket | Weitere Pay-TV-Angebote

! Letzte Ausstrahlung **Serieninfo:** Sendungs- o. Folgentitel (1/2) = 1. Staffel / 2. Folge **HD** auch in HDTV empfangbar, nicht in allen Kabelnetzen verfügbar Altersempfehlungen: 3 ab 3 Jahren

SPIELFILME

20.15 WARNER FILM

The Rock



Kann Stanley (Nicolas Cage) Hummel stoppen?

ACTIONTHRILLER Entscheidung auf Alcatraz
Angeführt vom General a. D. Francis Hummel, nehmen Terroristen auf der berüchtigten Gefängnisinsel Alcatraz Touristen als Geiseln und richten mit Giftgas bestückte Raketen auf San Francisco. Patrick Mason, der einzige dem es je gelang aus Alcatraz zu fliehen, soll einen Trupp um den Chemiewaffenexperten Stanley in die Anlage schleusen.
INFO Starbesetzte, schnörkellose Adrenalindusche von „Transformers"-Macher Michael Bay. Mit seinem ersten Actioner qualifizierte sich Nicolas Cage (Oscar für „Leaving Las Vegas") für die Hauptrolle in „Con Air". Sean Connery verpasst der Materialschlacht als lässig-ironischer Ausbrecherkönig die nötige Prise Humor.

USA 1996 D Ed Harris, Michael Biehn, William Forsythe, David Morse, John Spencer, Vanessa Marcil **FSK** 16 ⊠ **130 Min.** ➜**22.30 Wh. 10.12.** 17.55

TAGESTIPP tvDIGITAL
Düster-krachiges Testosteronspektakel in edler Optik

Humor	Action	Spannung	Anspruch	Effekte
●	●●●	●●●	●	●



22.55 MDR

Verlorene Illusionen

NEU DRAMA 1820 hofft Dichter Lucien (Benjamin Voisin, l.) in Paris auf den Durchbruch und startet als Kulturkritiker unter Chefredakteur Etienne (Vincent Lacoste). Ideale? Fehlanzeige. Doch Luciens geschliffene, teils boshafte Rezensionen entscheiden bald über Erfolg und Scheitern.
INFO Xavier Giannoli adaptierte Balzacs Romandreiteiler und verpackt bissige Seitenhiebe auf die Medien und die Ignoranz der französischen Elite in üppige Bilder.

F/Bel 2021 OT Illusions perdues **D** Cécile de France, Xavier Dolan, Salomé Dewaels, Jeanne Balibar **R** Xavier Giannoli **FSK** 12 **140 Min.** ➜**1.15**

Schwelgerisches Fest mit Dialogzunder

Humor	Anspruch	Spannung	Gefühl	Erotik
●●	●●	●	●●●	●●



20.15 WDR

Tatort: Murot und das Prinzip Hoffnung

TV-KRIMI Frankfurt: Drei Männer starben durch Genickschuss. Murot (Ulrich Tukur) sucht das Bindeglied zwischen den Opfern. – Eine Story, in der kein Stein zum anderen passt, aber am Ende alles genial zusammenfindet.

D 2021 D Karoline Eichhorn, Friederike Ott, Lars Eidinger, Christian Friedel, Stephan Bissmeier **R** Rainer Kaufmann **90 Min.** ➜**21.45**

Brillant konstruierte Familienaufstellung

Anspruch	Action	Spannung	Gefühl	Effekte
●●		●●●	●●	



20.15 SKY CLASSICS

Twisted – Der erste Verdacht

THRILLER Polizeichef Mills gratuliert Profilerin Jessica (Ashley Judd) zur Beförderung. Doch schon ihr erster Fall führt sie an die eigenen Abgründe: Ein Killer meuchelt Männer, die Jessica zuvor in Bars aufgerissen hatte.

D/USA 2004 D Samuel L. Jackson, Andy García, Mark Pellegrino, Russell Wong **R** Philip Kaufman **FSK** 12 **93 Min.** ➜**21.55 Wh. 10.12.** 12.05

Raffinierter Reißer mit Ecken & Kanten

Humor	Action	Spannung	Gefühl	Erotik
	●	●●	●	●



20.15 SKY FAMILY

Next Goal Wins

KOMÖDIE Bei der WM-Quali 2002 verlor Amerikanisch-Samoa mit 31:0 gegen Australien. Auch zehn Jahre später haben sie noch kein einziges Länderspiel-Tor erzielt. Der niederländische Star-Trainer Thomas Rongen (Michael Fassbender, mit Kaimana) soll's richten.

GB/USA 2023 D Oscar Kightley, Kaimana, David Fane, Rachel House, Beulah Koale **R** Taika Waititi **100 Min.** ➜**22.00 Wh. 10.12.** 16.35

Sympathischer Kick mit Herz für Underdogs

Humor	Action	Spannung	Gefühl	Effekte
●●		●	●●	



20.15 KABEL 1 CLASSICS

Die Akte Grant

THRILLER Der renommierte Bürgerrechtsanwalt Grant (Robert Redford, r., mit Richard Jenkins) gehörte als Student einer linksradikalen Terrorgruppe an. Nun droht sein gut gehütetes Geheimnis aufzufliegen. Er taucht ab... Mit differenzierten Charakteren.

USA 2012 OT The Company You Keep **D** Sam Elliott, Shia LaBeouf, Julie Christie **R** Robert Redford **FSK** 6 **117 Min.** ➜**22.15 Wh.** 1.50

Plausible, intensive Terroraufarbeitung

Anspruch	Action	Spannung	Gefühl	Effekte
●	●	●●	●	



20.15 KINOWELT TV

Fallen Angels

DRAMA Ungerührt erledigt Profikiller Wong (Leon Lai) seinen Job, seine Agentin kümmert sich um Wohnung und Aufträge. Sie liebt ihn heimlich, doch als er aussteigen will, bestellt sie seine Todesanzeige... Von Quentin Tarantinos Lieblings-Regisseur Wong Kar-Wai.

HK 1995 D Michelle Reis, Takeshi Kaneshiro, Chan Man-Lei, Charlie Yeung, Kong To-Hoi **FSK** 16 ⊠ **92 Min.** ➜**21.55 Wh. 11.12.** 11.10

Furioses Puzzle aus Sex, Sound und Gewalt

Anspruch	Action	Spannung	Gefühl	Erotik
●	●	●●	●	●



20.15 PRO7 FUN

Bad Neighbors

KOMÖDIE Sex, Alkohol, Partys? Haben Mac (Seth Rogen) und Kelly (Rose Byrne) gegen heimeliges Vorstadtglück inklusive Kind getauscht. Währt aber nicht lange: Ins Haus nebenan ziehen Teddy und seine feierwütige Studentenverbindung. Ein Krieg entflammt.

USA 2014 OT Neighbors **D** Zac Efron, Dave Franco, Ike Barinholtz, Lisa Kudrow, Carla Gallo **R** Nicholas Stoller **FSK** 12 **93 Min.** ➜**21.45**

Schriller Clash der Lebensentwürfe

Humor	Action	Spannung	Gefühl	Effekte
●●	●	●	●	



21.55 SKY CLASSICS

Eine verhängnisvolle Affäre

DRAMA Kaum sind Frau und Kind auf Reisen, geht Dan Gallagher (Michael Douglas) mit Alex (Glenn Close) fremd. Für ihn nur eine Affäre – für sie Liebe. Als er Schluss macht, dreht sie durch... War sechsfach Oscar-nominiert.

USA 1987 OT Fatal Attraction **D** Anne Archer, Ellen Hamilton Latzen, Ellen Foley **R** Adrian Lyne **FSK** 16 ⊠ **119 Min.** ➜**23.55 Wh. 10.12.** 13.45

Racheengel Glenn Close schockt immer noch

Humor	Action	Spannung	Gefühl	Erotik
	●	●●●	●●	●



22.10 SKY ACTION

300: Rise of an Empire

ACTION Nach seinem Sieg über 300 Spartaner schickt Perserkönig Xerxes Flottenführerin Artemisia (Eva Green), um Hellas endgültig auszulöschen. Feldherr Themistokles hält dagegen... Spielte gut 100 Mio. Dollar weniger ein als Teil eins, kostete aber 50 Mio. mehr.

USA 2014 D Sullivan Stapleton, Lena Headey, Hans Matheson, Callan Mulvey **R** Noam Murro **FSK** 18 ⊠ **98 Min.** ➜**23.55 Wh. 10.12.** 16.30

Ekstatisch-blutiges Kampfgetümmel

Erotik	Action	Spannung	Gefühl	Effekte
●	●●●	●	●	●



22.15 KABEL 1 CLASSICS

Tom Clancy's Gnadenlos

ACTIONTHRILLER Als Vergeltung für eine Geheimoperation töten russische Soldaten die schwangere Frau von Navy Seal John Kelly (Michael B. Jordan). Der holt mit Kollegin Karen Greer (Jodie Turner-Smith) und CIA-Mann Robert Ritter zum Gegenschlag aus.

USA 2021 OT Without Remorse **D** Jamie Bell, Cam Gigandet, Guy Pearce, Jacob Scipio **R** Stefano Sollima **FSK** 16 **96 Min.** ➜**0.00 Wh.** 3.45

Brachiales Bleigewitter ohne Sperenzchen

Humor	Action	Spannung	Gefühl	Effekte
	●●●	●●	●	



0.40 ZDF NEO

Der Weihnachtsstreik

NEU TV-KOMÖDIE Immer hängt alles an ihr! Auch dieses Jahr wird Joy (Daphne Zuniga) von Ehemann und Söhnen bei den Weihnachtsvorbereitungen im Stich gelassen. Sie streikt – und löst damit eine Kettenreaktion unter den Nachbarsfrauen aus.

USA/Kan 2010 OT On Strike For Christmas **D** David Sutcliffe, Victor Zinck jr., Evan Williams Vincent Gale **R** Robert Iscove **80 Min.** ➜**2.00**

Bemühter, fehlbesetzter Geschlechterkampf

Humor	Action	Spannung	Gefühl	Effekte
●			●	

genial gelungen geht so grausig NEU TV-Premiere OnDemand Verfügbar bei Sky On Demand oder in der Mediathek des jeweiligen Senders
●●● sehr viel ●● viel ● wenig **Serieninfo:** Sendungs- o. Folgentitel (1/2) = 1. Staffel / 2. Folge

SERIE



18.00 ZDF

SOKO Köln (24/10)

KRIMI Amiras Entscheidung Musste der Drogendealer Timo Röder sterben, weil er Geld veruntreut hat? Amira Mahdi (Aylin Ravanyar) übernimmt die Ermittlungen in dem Mordfall und gerät dadurch nicht nur in einen moralischen Zwiespalt, sondern auch in Gefahr: Ausgerechnet der tatverdächtige Bruder des Opfers, Max Röder (Malik Blumenthal), rettet sie, als ihre eigene Waffe gegen sie gerichtet wird. – Aylin Ravanyar war zuvor bereits in 191 Folgen „Sturm der Liebe“ (2022–2023) zu sehen. 60 Min.→19.00



18.50 DAS ERSTE

WaPo Bodensee

KRIMI (7/12) **Der letzte Tauchgang** Susann (Davina Donaldson) und Tauchpartner David wollten einen Umweltskandal aufdecken, suchten in einer verbotenen Zone nach Beweisen. Als David nach einem Tauchgang stirbt, gerät zunächst die Firma in den Fokus, die illegal Abwässer in den See leitet. 55 Min.→19.45



2.00 ZDF NEO

The Outlaws (3/1-5)

NEU KRIMI Immer Ärger mit Smiler Nachdem Rani (Rhianne Barreto) Ende der 2. Staffel verschwand, ist sie wieder da – mit einer Leiche im Auto. Nicht die einzige Sorge: Verbrecher „The Dean“ droht entlassen zu werden. – Neu dabei: Harry Trevaldwyn („Star Wars: The Acolyte“). 5 Flg. nonstop. 60 Min.→3.00

NATUR & REISE



18.35 ARTE

Stelldichein der Lodden vor Neufundland

NEU NATUR Jeden Sommer bietet sich vor der Küste ein wildes Spektakel: Millionen Lodden, kleine silberne Fische, die sich zur Fortpflanzung hier einfinden, werden von ihren Fressfeinden Buckelwal und Kabeljau sehnlichst erwartet. Filmemacher Didier Noirot (o.), der schon für Meeresforscher Jacques-Yves Cousteau tätig war, geht auf Tauchstation, um das faszinierende Naturschauspiel hautnah mitzuerleben. 45 Min.→19.20



13.00 3SAT

Natur im Garten

NATUR Im Herzen von Dublin besucht Karl Ploberger die Airfield-Estate-Gärten, die einzige städtische Arbeitsfarm und Gartenanlage. Sie verbindet auf 38 Hektar Landwirtschaft und Gartenkunst. Die weiß blühende Christrose (o.) ist im Trend, aus Engelwurz wird ein alkoholfreier Aperitif gebraut. 25 Min.→13.25



14.00 NDR

Die Hallig und ihre Neulinge

PORTRÄT „Landunter“, bei dem nur noch die Warften mit ihren Häusergruppen der tosenden Nordsee trotzen, konnte sie nicht abschrecken. Vor fünf Jahren zog, von der Kamera begleitet, ein halbes Dutzend Menschen vom Festland auf die Hallig Hooge. 60 Min.→15.00

SPORT

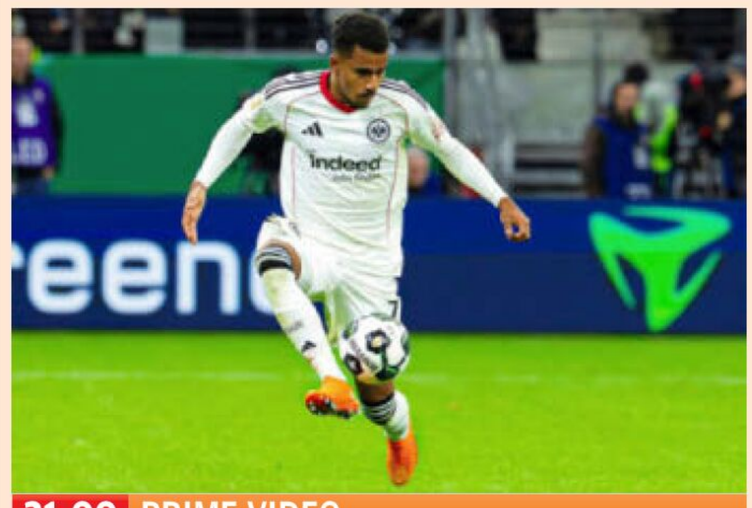

21.00 PRIME VIDEO

Champions League

LIVE 6. Spieltag: **FC Barcelona – Eintr. Frankfurt** Die Eintracht ist noch ungeschlagen gegen Barcelona. Im April 2022 räumte sie auf dem Weg zum Europa-League-Titel im Viertelfinale die Katalanen aus dem Weg. Nach dem 1:1 zu Hause gewannen die Hessen im Camp Nou 3:2. Doch mit den Mannschaften von einst hat das fast nichts mehr zu tun. Nur Ansgar Knauff (o.) ist vonseiten der Eintracht noch im Kader. Der 23-Jährige erzielte am ersten Spieltag gegen Galatasaray seinen ersten Champions-League-Treffer. 120 Min.→23.00



23.00 EUROSPORT

Handball-WM der Damen

VIERTELFINALE Das Halbfinale ist das Ziel der Deutschen. Dazu müssten Antje Döll (o.) & Co. aber einen der großen Favoriten Norwegen, Schweden, Dänemark oder Frankreich aus dem Weg räumen. Falls das DHB-Team das Viertelfinale erreicht, überträgt das ZDF live. 60 Min.→0.00



3.30 SKY SPORT MIX

Eishockey: NHL

LIVE Reguläre Saison: **Nashville Predators – Colorado Avalanche** Im November überbot Nathan MacKinnon (30, o.) Peter Stastny und stand in der ewigen Torschützenliste der Avalanche mit 381 Toren an dritter Stelle. Bis zum führenden Joe Sakic (625 Tore) ist es aber noch ein weiter Weg. 180 Min.→6.30

SHOW & CO



20.15 ZDF

besseresser

NEU INFO Die Tricks in Weihnachtsprodukten Produktentwickler Sebastian Lege (o.) nimmt Klassiker wie Schokokugeln, Bratapfeleis, Rinderroulade oder Raclettekäse auseinander. Allen gemein ist der Einsatz preiswerter Materialien, die mit Aromen, Farb- und Zusatzstoffen aufgewertet werden. Oft kostet allein die Aufmachung extra. 45 Min.→21.00



20.15 VOX

Mälzers Meisterklasse

KOCHEN Finale Welche Köche haben in den vergangenen Folgen Gerichte kreiert, die Tim Mälzer (o.) in Erinnerung geblieben sind? Wer konnte seinen Charakter am Herd so weit bilden, dass er es in den Entscheidungskampf geschafft hat? Es locken 50 000 Euro und Tims persönlicher Meisterunterricht in der Küche. 125 Min.→22.20

DOKU & REPORT

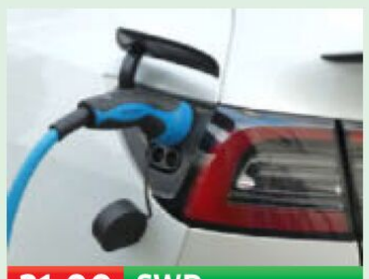

21.00 SWR

E-Auto, jetzt?

NEU CHECK Während nur jeder fünfte Neuwagen in Deutschland ein E-Auto ist, sind es in Norwegen 95 Prozent der Pkw-Neuanmeldungen. Woran liegt das? Befürworter und Gegner kommen zu Wort, der ADAC testet, ob die Batteriereichweiten halten, was Hersteller versprechen. Ein Besuch bei Werkstätten, die Verbrenner umbauen. 45 Min.→21.45



0.25 ARTE

Stalins Cola

NEU GESCHICHTE Der Kalte Krieg traf auch den Getränkemarkt. Stalin soll 1952 dem georgischen Limonadenfabrikanten Mitrofan Lagidze den Auftrag gegeben haben, ein besseres Erfrischungsgetränk als Coca-Cola herzustellen. Filmemacher Stefan Tolz („Traders' Dreams – eine Reise in die eBay Welt“) auf den Spuren eines vergessenen Kapitels. 100 Min.→2.05

KULTUR & INFO



20.15 ARTE

Zölibat

RELIGION Der katholische Leidensweg Priester, die Väter geworden sind, lässt die Kirche versetzen, den Müttern zahlt sie Schweigegeld. Viele Geistliche befolgen den Zölibat nicht und wollen sich auf ein Doppelleben im Namen des Glaubens nicht mehr einlassen, verdammen die Heuchelei. Es rumort in der römisch-katholischen Kirche. 100 Min.→21.55



22.15 ZDF

37°: Mein Freund, der Feind

NEU GESELLSCHAFT Der Ukraine-Krieg kann ihrer Freundschaft nichts anhaben. Nikita (r.), der aus Russland stammt, und der Ukrainer Ivan (l.) fighten im Box-Club 1932 Pirmasens. Im Berliner Restaurant „Kanaan“ arbeiten der Israeli Oz und der Palästinenser Jalil seit Jahren Seite an Seite. Hält ihre Freundschaft? 30 Min.→22.45

SW schwarz-weiß OmU Original mit Untertiteln OT Originaltitel D Darsteller R Regie ! Letzte Ausstrahlung
FSK Altersfreigabe der Freiwilligen Selbstkontrolle der Filmwirtschaft ⊠ Jugendschutz-Vorsperre

MORGENS 14 – 20 15 PRIMETIME DI 22 NACHTS

DAS ERSTE HD

5.30 **Morgenmagazin** Magazin
9.00 **Tagesschau** ▶ UT
9.05 **Watzmann ermittelt** ▶ UT (1/3) Krimiserie, D 2019 Der Tote von der Bobbahn. Mit Andreas Giebel, Ines Lutz
9.55 **WaPo Bodensee** ▶ UT (2/9) Krimiserie, D 2020 Rien ne va plus. Mit Floriane Daniel, Tim Wilde
10.45 **Meister des Alltags** ▶ UT D 2019. Mod.: Florian Weber
11.15 **Wer weiß denn sowas?** ▶ UT Show, D 2025 (1329) Gäste: Heino Ferch, Katja Riemann
12.00 **Mittagsmagazin** ▶ UT
14.00 **Tagesschau** ▶ UT
14.10 **Rote Rosen** ▶ UT (4258)
15.00 **Tagesschau** ▶ UT
15.10 **Sturm d. Liebe** ▶ (4512)
16.00 **Brisant** ▶ UT Magazin
17.00 **Tagesschau** ▶ UT
17.10 **Gefragt – Gejagt** ▶ UT Mod.: Alexander Bommes
18.00 **Wer weiß denn sowas?** D 25 (1333) Gäste: Felix Neureuther, Sven Hannawald. Mod.: Kai Pflaume ▶ UT
18.50 **WaPo Bodensee** ▶ UT (7/12) Krimiserie, D 2023 Der letzte Tauchgang. Mit Floriane Daniel, Tim Wilde
19.45 **Advent vor acht** ▶ UT Magazin, D 2025
19.50 **Wetter / Wirtschaft** ▶ UT
20.00 **Tagesschau** ▶ UT

ZDF HD

5.30 **Morgenmagazin** ▶
9.00 **heute Xpress** ▶ UT
9.05 **Volle Kanne** ▶ UT Magazin, D 2025. Mod.: Florian Weiss
10.30 **Notruf Hafenkante** ▶ UT (12/10) Polizeiserie, D 2017 Amok. Mit Sanna Englund, Matthias Schloo, J. Rauch
11.15 **SOKO Wismar** ▶ UT (17/6) Krimiserie, D 2020. Ilse muss weg. Mit Udo Kroschwald – Im Müsli der Allergikerin Ilse Eger finden sich gemahlene Erdnüsse. Zudem hat jemand ihr Notfallset entwendet.
12.00 **Mittagsmagazin** UT
14.00 **heute** ▶
14.15 **Die Küchenschlacht** ▶
15.00 **heute Xpress** ▶ UT
15.05 **Bares für Rares** ▶ UT
16.00 **heute – in Europa** ▶ UT
16.10 **Rosenheim-Cops** ▶ UT (13/15) Krimiserie, D 2014 Mörderische Schatzsuche
17.00 **heute** ▶ UT
17.10 **hallo deutschland** ▶ UT
18.00 **SOKO Köln** ▶ UT (24/10) Krimiserie, D 2025 Amiras Entscheidung. Mit Tatjana Kästel, Pierre Besson, Kerstin Landsmann
19.00 **heute / Wetter** ▶ UT
19.25 **Rosenheim-Cops** ▶ UT (25/9) Krimiserie, D 2025 Verliebt in Rosenheim. Mit Michaela Weingartner

RTL HD

6.00 **Punkt 6** ▶ Magazin, D 2025
7.00 **Punkt 7** ▶ Magazin, D 2025
8.00 **Punkt 8** ▶ Magazin, D 2025
9.00 **Gute Zeiten, schlechte Zeiten** ▶ (8416) Auf der Spur der Wahrheit – Eine verdächtige Journalistin, die Gerners Krankenakte enthüllte, trifft auf Julian. (Wh. v. gestern)
9.30 **Unter uns** ▶ (7765) (v. gest.)
10.00 **Ulrich Wetzel – Das Strafgericht** ▶ Dokusoap, D 2025
11.00 **Barbara Salesch – Das Strafgericht** ▶ Dokusoap
12.00 **Punkt 12 – Das RTL-Mittagsjournal** ▶ Magazin
15.00 **Barbara Salesch – Das Strafgericht** ▶ Dokusoap
15.55 **Ulrich Wetzel – Das Strafgericht** ▶ Dokusoap
17.00 **Der Blaulicht Report – Die neuen Einsätze** ▶ Dokureihe, D 2025
17.30 **Unter uns** ▶ UT (7766) Serie. Ungebetener Gast
18.00 **Explosiv** ▶ Magazin
18.30 **Exclusiv** ▶ Magazin
18.45 **RTL Aktuell / Wetter** ▶
19.05 **Alles was zählt** ▶ UT (4842) Serie. Liebesfalle Ex – Maximilian sabotiert Matteos Pläne und nähert sich somit Nathalie.
19.40 **Gute Zeiten, schlechte Zeiten** ▶ UT (8417) Serie, D 2025. Die Wahrheit

SAT.1 HD

5.30 **SAT.1-Frühstücksfernsehen** Magazin, D 25. Mod.: Marlene Lufen, Christian Wackert
10.00 **Lebensretter hautnah** UT Reihe, D 2025 (Wh. v. gest.)
11.00 **Lebensretter hautnah** UT Reportagereihe, D 2025
13.00 **Auf Streife – Die Spezialisten** ▶ Nicht lange gefackelt – Die Autobahnpolizei muss wegen Brandstiftung an einem Wohnmobil ermitteln. Was die Beamten nicht erwartet haben: Sie stoßen gleichzeitig auf einen illegalen Straßenstrich.
14.00 **Auf Streife** ▶ Dokusoap. Racheakt einer Straßengang? – Ein Maskierter hat eine 20-Jährige mit einem Messer attackiert.
15.00 **Auf Streife – Die neuen Einsätze** Dokusoap
16.00 **Lebensretter hautnah – Wenn jede Sekunde zählt** NEU UT Reihe, D 2025
17.00 **Notruf** UT Reihe, D 2025 NEU Mod.: Bärbel Schäfer
18.00 **Lenßen hilft** Dokusoap. Mein Sohn, der Querulant
19.00 **Die Spreewaldklinik** UT (2/114) Serie, D 2025 Väter und andere Probleme – Dr. Berg plant ein Abschiedsgeschenk für Wemuth.
19.45 **newstime**

PRO 7 HD

5.55 **taff** ▶ Magazin (Wh. v. gest.)
6.50 **Die Cooking Academy** UT (1/47) Serie. Stolpersteine
7.20 **Galileo** ▶ (Wh. v. gestern)
8.20 **Simpsons** UT (26/20) Trick
8.45 **How I Met Your Mother** UT (7/15) Comedyserie, USA 12
9.15 **The Middle** UT (8/6) Serie
9.40 **Two and a Half Men** UT (8/4–6) Serie, USA 2010
11.05 **Young Sheldon** UT (6/8)
11.35 **The Big Bang Theory** UT (7/16–18) Serie, USA 2014
12.50 **How I Met Your Mother** UT (7/16) Serie. Der Saufzug
13.20 **The Middle** UT (8/7) Serie
13.50 **Two and a Half Men** UT (8/7–9) Serie, USA 2010 Verrückte Weiber / Wolkenstürmer am Stiel / Schöne Stunden in Zentralafrika
15.10 **Young Sheldon** UT (6/9) Comedyserie, USA 2023 Das Wunder von Medford und ein Date mit Oma
15.40 **The Big Bang Theory** UT (7/19–21) Serie. Reife Leistung, Playboy! / Klozilla / Schulmädchenreport
17.00 **taff** ▶ Magazin, D 2025
18.00 **newstime**
18.10 **Simpsons** UT (26/21+22) Trickserie, USA 2015. Das Schweigen der Rowdys / Eins, zwei oder drei
19.05 **Galileo** ▶ Magazin, D 2025

KLINIKSERIE



20.15 In aller Freundschaft
(1116) D 2025. Ring ▶ frei – Beim Boxen schlägt Dr. Philipp Brentano (Thomas Koch, r.) versehentlich seinen Sparringspartner Timo Wandersleben (Armin Besirevic) k.o. und verletzt ihn. Später kommen diverse Krämpfe hinzu. Von Vorwürfen geplagt, stürzt sich Brentano in die Diagnostik von Timos Symptomen.

21.00 **In aller Freundschaft** ▶ (1117) Klinikserie, UT D 2025. Stunde der Mütter – Hatice Demir erleidet einen Zusammenbruch, als sie ihren Sohn Ilay erneut drängt, die elterliche Firma zu übernehmen.
21.45 **Report Mainz** ▶ UT D 25. Mod.: Nadia Kailouli
22.15 **Tagesthemen** ▶ UT
22.50 **Maischberger** ▶ UT Talk
0.05 **Tagesschau** ▶ UT
0.15 **In aller Freundschaft** ▶ (1116+1117) Klinikserie UT (Wh. v. 20.15 / 21.00)
1.45 **Tagesschau** ▶
1.50 **Maischberger** ▶ UT (Wh.)
3.05 **Watzmann ermittelt** ▶ (1/3) Serie (v. 9.05) UT
3.55 **Europamag.** ▶ UT (v. So.)
4.25 **Brisant** ▶ UT Magazin
4.55 **Tagesschau** ▶
5.00 **Report Mainz** ▶ UT (Wh.)

REPORTAGEREIHE



20.15 besseresser – Sebastian Lege deckt auf NEU ▶
D 25. Die Tricks in Weihnachtsprodukten UT – Spezialitäten wie Lindor-Kugeln, Rinderroulade oder Raclette-Käse gehören für viele Menschen untrennbar zum Fest der Liebe. Doch was nach Leckerei und traditionellem Handwerk aussieht, entpuppt sich oft als Massenware. Sebastian Lege (o.) legt die Praktiken der Lebensmittelindustrie offen, die zu Gewinnmaximierung beitragen.

21.00 **frontal** ▶ UT Magazin
21.45 **heute journal** ▶ UT
22.15 **37°: Mein Freund, der Feind** NEU ▶ UT Reportage, D 2025
22.45 **Terra X: Harald Lesch** ▶ NEU D 2025. ... und sein persönlicher Jahresrückblick 2025
23.15 **Markus Lanz** ▶ UT Talk
0.30 **heute journal update** ▶
0.45 **Gran Turismo** ▶ OO DD 5.1 UT Action, USA / Jap 2023 (Wh. v. gest.) FSK: 12/**120 Min.**
2.45 **Springflut (1): Schatten der Vergangenheit** ▶ 5-tlg. TV-Krimi, S / D / UT Bel 16. Mit Julia Ragnarsson, Kjell Bergqvist FSK: 12/**80 Min.**
4.05 **Arctic Circle** ▶ UT (1/1) START 10-tlg. Serie, Fin / D 2018

REIHE

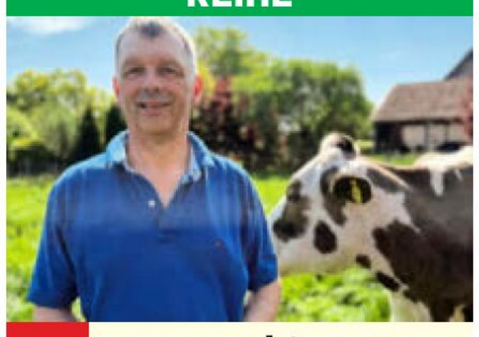

20.15 Bauer sucht Frau ▶
D 2025 – Rund ein Jahr nach dem Tod seiner Frau möchte Johann (o.) endlich wieder Schmetterlinge im Bauch spüren. Inzwischen ist der 60-Jährige wieder bereit dazu und hofft darauf, eine liebevolle Frau zu finden. Auf dem Scheunenfest sorgte der Rinderzüchter mit seiner K.o.-Liste für Erstaunen: Für ihn sind „Hund oder Katze im Bett“ und „Silikonbrüste“ absolute Ausschlusskriterien. Glück für Johann: Keine der Damen erfüllte einen der zwei Punkte.

22.30 **Extra** ▶ Magazin, D 2025 Mod.: Mareile Höppner
23.15 **Punktefieber – Payback im Check** NEU Reportage, D 25 – Vanessa de Lacaze untersucht Treueprogramme wie Payback und den Umgang mit gesammelten Daten.
0.00 **Nachtjournal** ▶
0.45 **CSI: Miami** ▶ DD (6/6–8) Krimiserie, USA 07. Wölfe zur Sonnenfinsternis / Keiner mehr an deiner Seite / Ferien ohne Ende
3.05 **CSI: Vegas** ▶ DD (13/3–6) Wie die Tiere / Am Ende bleibt nur Sinatra / Einmal beißen, bitte / Spielzüge

REIHE



20.15 Hochzeit auf den ersten Blick ▶
D 2025 – Die Herzenstage haben es diesmal wirklich in sich. Die Experten versuchen alles, um die brenzlige Situation zwischen Marén und Frank zu entschärfen. Währenddessen beweisen Lina und Daniel, dass Paar-Yoga nicht nur dehnbar macht, sondern auch die Beziehung streckt – im besten Sinne. Julia (o.) und Julian gehen tief in sich und erkunden die Abgründe ihrer Partnerschaft.

22.55 **Zwischen Kult und Krawall – Köln bei Nacht** NEU Reportage, D 25 – In Kölns Innenstadt tobt ein erbitterter Kulturkampf zwischen Anwohnern und Gastronomen wegen Partylärm. Markus Grün berichtet aus dem umkämpften Kölner Nachtleben.
23.55 **Die Urlaubs-Docs** Reportage, D 2024
0.55 **Hochzeit auf den ersten Blick** ▶ UT (Wh. v. 20.15)
3.00 **Zwischen Kult und Krawall – Köln bei Nacht** Reportage (Wh. v. 22.55)
3.45 **Die Urlaubs-Docs** Reportage (Wh. v. 23.55)
4.35 **Auf Streife** ▶ Dokusoap

SHOW



20.15 TV total UT
D 2025 (17) – „Puffi kommt mit“ heißt die neue Rubrik, die in unregelmäßigen Abständen ausgestrahlt wird. Nach der Aufzeichnung der Show begleitet Sebastian Pufpaff (r.) Mitarbeiter des „TV total“-Teams nach Hause und verbringt mit ihnen den Feierabend. Erstes Opfer war Redakteurin Aylin (l.). Pufpaff inspizierte den Kühlschrank, informierte sich über Aylins Strick-Hobby, ließ sich ein Brot schmieren und nahm noch am Kegelabend ihres Klubs „Crystal Ballers“ teil.

21.25 **Experte für alles** UT Show, D 2025. Gäste: Hazel Brugger, Bjarne Mädel und Olli Dittrich
22.35 **Best of Crash Games – Bruchlandung der Realitystars** Show, D 2025
23.50 **TV total** (Wh. v. 20.15)
0.55 **Experte für alles** Show, D 2025 (Wh. v. 21.25)
1.55 **Best of Crash Games** Show, D 2025 (Wh. v. 22.35)
2.55 **comedystreet** Show, D 24
3.40 **newstime**
3.45 **Bratwurst & Baklava – Die Show** Show, D 2024
4.30 **comedystreet** (v. 2.55)
4.50 **Galileo** ▶ (Wh. vom So.)

HD auch in HDTV empfangbar, nicht in allen Kabelnetzen verfügbar · OO Zweikanal · DD Dolby Surround · 5.1 Dolby Digital · SW schwarz-weiß · UT Untertitel
▶ OnDemand Verfügbar bei Sky On Demand oder in der Mediathek des jeweiligen Senders · Bildbeschreibung für Sehbehinderte · OmU Original mit Untertiteln

KABEL 1 HD

5.20 **Abenteuer Leben Spezial** Hoffmann on Tour: Texas
5.45 **Blue Bloods** (11/16)
6.30 **MacGyver** (2/20) Actionserie (Wh. v. gestern)
7.20 **Navy CIS** (11/20) Krimiserie (Wh. v. gestern)
8.15 **Bull** (5/8) Krimiserie, USA 2021 (Wh. v. gestern)
9.10 **Castle** (3/12) Krimiserie (Wh. vom Do.)
10.10 **MacGyver** (2/21)
11.05 **Navy CIS** (11/21)
12.00 **Bull** (5/9) Krimiserie
12.55 **The Mentalist** (4/24) Serie. Der Angler & der Fisch
13.50 **Castle** (3/18+19) Krimiserie, USA 2011. Mörderische Seifenoper / Tod eines Geschworenen – Kate Beckett und Castle ermitteln, nachdem die Chefautorin einer erfolgreichen Seifenoper getötet wurde.
15.45 **newstime**
15.55 **Trucker Babes – 400 PS in Frauenhand** D 25
16.55 **Abenteuer Leben täglich** Magazin, D 2025
17.55 **Mein Lokal, Dein Lokal – Der Profi kommt** Dokusoap, D 2025. „Kobalt Club Royal“, Dresden
18.55 NEU **Achtung Kontrolle! Wir kümmern uns drum** Reportagereihe, D 2025

RTL ZWEI HD

5.10 **Der Trödeltrupp – Das Geld liegt im Keller** Otto bei Katharina und Nadine / Mauro bei Thilo und Conny / Otto bei Burkhardt
8.00 **Der Trödeltrupp – Das Geld liegt im Keller** Mauro bei Tamara / Sükrü bei Viola
10.00 **Der Trödeltrupp – Das Geld liegt im Keller** Mauro bei Anke und Stefan / Sükrü, Marco und Mauro bei Hilde und Georg – Das Haus, das Stefan mit Mutter Helga bewohnt, quillt über mit Trödel von Schwester Anke.
13.00 **Armes Deutschland – Stempeln oder abrackern?** Dokusoap, D 2019 (2) Willi und Carola im Liebes-Chaos
15.00 **Hartz und herzlich** Dokusoap, D 2023 (13) Das Wiedersehen
17.05 **Hartz Rot Gold** Reihe, D 2025 (76) Einfach machen! (Wh. vom So.)
18.05 **Hartz und herzlich – Tag für Tag Rostock** Dokusoap, D 2025 Besuch aus Mannheim
19.05 **Berlin – Tag & Nacht** Dokusoap, D 2025. Willkommen in Stinkhausen – Im Loft herrscht buchstäblich dicke Luft.

VOX HD

5.30 **CSI: Miami** (6/11) Krimiserie, USA 07 (v. gest.)
6.05 **CSI:NY** (8/14) (Wh. v. gest.)
7.00 **CSI:NY** (8/15) Krimiserie
7.55 **CSI: Den Tätern auf der Spur** (9/4+7) (Wh. v. gest.)
9.35 **vox nachrichten**
9.40 **CSI: Den Tätern auf der Spur** (9/8+11+14) Krimiserie, Kan / USA 2008. U. a.: Der Mann ihrer Träume / Friedhofsschicht
12.20 **CSI: Miami** (6/12+13) Serie, USA 2007. Grenzen des Vertrauens / Mein Vater Caine. Mit Jonathan Togo
14.05 **CSI: Miami** (6/14) Krimiserie, USA 2008. Sie dürfen die Braut nun töten
15.00 **Shopping Queen** Reihe, D 2025. Motto in Hamburg: Kreiere einen Look rund um dein französisches Luxus-IT-Piece! Tag 2: Daniela
16.00 **Das Duell – Zwischen Tüll und Tränen** D 22
17.00 **Zwischen Tüll und Tränen** Dokusoap, D 16
18.00 **First Dates – Ein Tisch für zwei** Dokusoap, D 25
19.00 **Das perfekte Dinner** Reihe, D 2025. Tag 2: Heiner, Osnabrück. Vorspeise: Flammlachs. Hauptspeise: Surf 'n' Turf, Kartoffeln. Nachspeise: Kakao, Joghurt

ARTE HD

5.10 **Abenteuer Seidenstraße**
5.40 **Java: Zauberhaftes Schattentheater**
6.25 **Journal Junior**
6.30 **Küchen der Welt** F 2025 Schweiz (Wh. v. gestern)
7.05 **Stadt Land Kunst**
8.35 **Die fabelhafte Geschichte des Geldes** F 2025 (1–3) U. a.: Eine revolutionäre Idee / Im Dienst der Macht
11.25 **Re: Was Europa bewegt** (Thema nach Ansage)
11.55 **Küchen der Welt** Dokureihe, F 2025. Mauritius
12.25 **Stadt Land Kunst** F 2024
14.00 **Rio Grande** Western, USA 1950. Mit John Wayne, Maureen O'Hara, Claude Jarman, Ben Johnson FSK: 12/**125 Min.**
16.05 **Naturerbe Kanada** Dokureihe, F 2024 (2) Die westlichen Prärien
17.00 **Naturwunder des Nordens** (1) Lemminge
17.50 **Haie eiskalt! Jäger zwischen Nordsee und Grönland** Doku, D / Ö / USA / S 2020
18.35 NEU **Stelldichein der Lodden vor Neufundland** Doku, F / CH 2025
19.20 **Journal**
19.40 **Re: Was Europa bewegt** (Thema nach Ansage)

3 SAT HD

6.20 **Kulturzeit** (Wh. v. gest.)
7.00 **nano** (Wh. v. gestern)
7.30 **Alpenpanorama** Reihe
9.05 **Kulturzeit** (Wh. v. 6.20)
9.45 **nano** Magazin (v. 7.00)
10.30 **Ein Winter im Schwarzwald** Dokufilm, D 2020 (Wh. v. gestern) **90 Min.**
12.00 **Iss besser!** Dokureihe, D 2021 (5) Kochen mit Tarik Rose und Dr. Matthias Riedl
12.30 **Servicezeit** Magazin
13.00 **Natur im Garten** Christrosen-Sorten / Engelwurz
13.25 **Hoch hinaus** D 23. Der Bergretter und Hüttenwart
14.05 **Hoch hinaus – Die Schweiz über 3000 Metern** Doku, CH 2022 (3)
14.50 NEU **Winterhüttengeschichten** 5-tlg. Reihe, CH 2024 (1–3) Schneechaos und Unfallpech / Ohne Gas eingeschneit auf 3250 m ü.M / Schafft Hüttenwartin Stella den Aufstieg?
17.00 NEU **Winterhüttengeschichten** 5-tlg. Reihe, CH 2024 (4+5) Todesgefahr im Lawinenhang / Unangemeldete Gäste fordern Hüttenwartin
18.30 **nano** Magazin
19.00 **heute / Wetter**
19.20 **Kulturzeit** Magazin Mod.: Cécile Schortmann
20.00 **Tagesschau**

MORGENS 14

KOMÖDIE



20.15 **Hitch – Der Date Doktor**
USA 2005. Mit Kevin James – Der erfolgreiche Partnervermittler Alex „Hitch“ Hitchens (Will Smith, l.) steht vor seiner größten Herausforderung: dem übergewichtigen Albert dabei zu helfen, dass sich seine glamouröse Chefin Allegra in ihn verliebt. Gleichzeitig verdreht die hübsche Journalistin Sara (Eva Mendes) Hitch mächtig den Kopf. **145/113 Min.**

22.40 **Tödliche Weihnachten**
Actionthriller, USA 1996 Mit Geena Davis – Samantha leidet unter Gedächtnisverlust. Nach einem Unfall entdeckt sie ungewöhnliche Fähigkeiten an sich. Sie engagiert Detektiv Mitch, der das Geheimnis ihrer früheren Existenz lüften soll. FSK: 16/**145/110 Min.**
1.05 **Bloodsport** Action, USA 1988. Mit Jean-Claude Van Damme FSK: 18/**90/88 Min.**
2.35 **newstime**
2.40 **Tödliche Weihnachten**
Actionthriller, USA 96 (Wh. v. 22.40) FSK: 16/**115/110 Min.**
4.40 **Navy CIS: L.A.** (7/23) Krimiserie, USA 2015 Kein Rauch ohne Feuer

DOKUSOAP



20.15 **Armes Deutschland – Stempeln oder abrackern?**
D 2024 (18) Carola und die Hausarbeit – Carola (l.) sorgt bei Ex-Mann Marco (r.) für Ärger, weil sie den Haushalt verweigert, während Marco im Krankenhaus liegt. Auch Chris steht vor einer Herausforderung: Wird er ein passendes Geburtstags-Geschenk für Freundin Sabrina finden?

22.15 **Hartz und herzlich**
Dokusoap, D 2021 (17) Düren – Der 29-jährige Dürener Kevin kämpft mit vielen Problemen. Seine Verlobte hat den Hartz-IV-Empfänger verlassen und er sieht seine Kinder leider nur noch selten. Bei einem Grillabend, der ihn eigentlich von allem etwas ablenken sollte, verletzt Kevin sich schwer.
0.15 **Armes Deutschland**
Dokusoap, D 2024 (18) Carola und die Hausarbeit (Wh. v. 20.15)
2.00 **Hartz und herzlich**
Dokusoap, D 2021 (17) Düren (Wh. v. 22.15)
3.45 **Hartz und herzlich**
Dokusoap, D 2025. Besuch aus Mannheim (v. 18.05)

SHOW

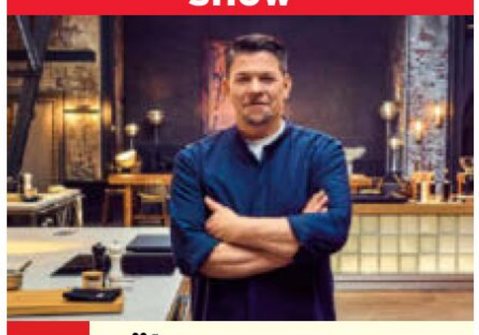

20.15 **Mälzers Meisterklasse**
D 2025. Finale (1/6) – Vier Köche, erstmals echte Gäste sowie Gerichte, die Persönlichkeit zeigen. Doch nur drei schaffen es im Hamburger Restaurant „Bullerei“ in den letzten Showdown. Im finalen Wettkampf entscheidet sich, wer über sechs Folgen hinweg seine kulinarische Handschrift perfektioniert hat. Wer gewinnt 50 000 EUR und Tim Mälzers (o.) als Mentor?

22.20 **Hot oder Schrott – Die Allestester**
Dokusoap, D 2023 – Während Cornelia und Heidrun einen ungewöhnlichen Fitnesstrainer testen, stellen Frenzy und Anna sich mit einem innovativen Rührgerät an den Herd.
0.25 **vox nachrichten**
0.45 **Medical Detectives**
Dokureihe. Ein zweites Leben / Niedere Beweggründe / Es geschah am ... – 1990 werden drei Sexarbeiterinnen ermordet und am Ufer des Spokane Rivers zurückgelassen.
3.20 **Medical Detectives**
U. a.: Skrupellos. Bis 5.30

DOKU



20.15 **Zölibat – Der katholische Leidensweg**
F 2022 – Vom Vatikan enttäuscht, verlassen progressive Priester ihre Ämter, treten unabhängigen katholischen Gemeinden bei und haben dort die Möglichkeit, eine Familie zu gründen. Der Pfarrer Marc (l.) möchte sich nicht länger verstecken und steht offen zu seiner Liebesbeziehung mit Ingrid (r.).

21.55 NEU **Al-Sisi: Ägyptens neuer Pharao** Doku, F 2025 – Seit seinem Militärputsch 2013, der mit Gewalt durchgesetzt wurde, regiert Abdel Fattah al-Sisi Ägypten mit eiserner Hand.
22.50 NEU **Tunesien – Die verratene Revolution** Doku, F 2025
23.50 **Tracks East** Magazin
0.25 NEU **Stalins Cola – Das süße Geheimnis der Sowjetunion**
Dokufilm, D 2024 Regie: Stefan Tolz **100 Min.**
2.05 **Dalva** Drama, F / Bel 2022. Mit Zelda Samson, Alexis Manenti, Fanta Guirassi **85 Min.**
3.30 **Mit offenen Karten**
3.35 **Mit offenen Augen**
3.45 **28 Minuten**

TV-KRIMI



20.15 **Die Toten am Meer**
D 20. Mit Charlotte Schwab – In den Dünen Husums werden Frauenleichen gefunden: Sie sind geschminkt, frisiert und an der Brust mit einem Tattoo versehen. Die junge Kommissarin Ria Larsen (Karoline Schuch) bekommt zum Erstaunen ihres erfahrenen Kollegen Mattern die Leitung des Falles übertragen. **90 Min.**

21.45 **kinokino** Magazin
22.00 **ZIB 2**
22.25 NEU **Der Raub der Kronjuwelen** Doku, D 2025 – 1918 lässt Kaiser Karl I. die Kronjuwelen aus Wien fortschaffen. Er plant, mit ihnen später seine Rückkehr zu finanzieren.
23.10 **Der Verrat des Kaisers – Kaiser Karl und das Ende der Habsburger**
0.05 NEU **Ostdeutschland – Auf den Spuren der Unzufriedenheit** CH 2025
0.40 **10vor10**
1.05 **Die Toten am Meer**
TV-Krimi, D 2020 (Wh. v. 20.15) **90 Min.**
2.35 **Der Raub der Kronjuwelen** (Wh. v. 22.25)
3.20 **Der Verrat d. Kaisers**
5.40 **Wunderwelt Schweiz**

PRIMETIME 20 15 DI 22 NACHTS

Altersempfehlungen: 3 ab 3 Jahren **Serieninfo:** **Sendungs- o. Folgentitel (1/2) = 1. Staffel / 2. Folge**
Aktuelle Programminfos und -änderungen auf **www.tvdigital.de** genial gelungen geht so grausig

WDR HD

MORGENS

8.25 **In aller Freundschaft**
9.10 **Lokalzeit** Magazin
9.40 **Gefragt – Gejagt** UT
10.25 **Passt, wackelt und hat Luft** UT Dokusoap
11.10 **Wilder Wilder Westen**
11.55 **Seehund, Puma & Co.** Zoogeschichten, D 2015
12.45 **aktuell** Nachrichten
13.00 **Panda & Co. spezial** UT Zoogeschichten, D 15

14

13.50 **Nashorn und Co.** UT Zoogeschichten, D 15
14.20 **Rentnercops** (6/11+12) Krimiserie, D 23 UT U. a.: Das Geständnis – Eine Bäuerin kommt aufs Revier und gesteht, dass sie die Freundin ihres Sohnes erwürgt und in der Scheune vergraben habe.
16.00 **aktuell** Nachrichten
16.15 **Hier und heute** UT
18.00 **aktuell / Lokalzeit** UT
18.15 **Servicezeit** UT Mag.
18.45 **Aktuelle Stunde**
19.30 **Lokalzeit** Mag., D 25
20.00 **Tagesschau** UT Nachr.

20

15

TV-KRIMI



20.15 **Tatort: Murot und das Prinzip Hoffnung** UT D 2021 – Murot (Ulrich Tukur, r., mit Karoline Eichhorn) ermittelt in einer Mordserie in Frankfurt, bei der drei Männer mit Genickschuss getötet wurden. **90 Min.**

21.45 **aktuell** Nachrichten
22.15 **Tatort: Satisfaktion** TV-Krimi, D 2007 UT Mit Axel Prahl, Jan Josef Liefers, Friederike Kempter, ChrisTine Urspruch FSK: 12/**85 Min.**
23.40 **Tatort: Das Haus im Wald** UT TV-Krimi, D 84. Mit Götz George, E. Feik FSK: 12/**95 Min.**
1.15 **Rentnercops** (6/12)

NACHTS

NDR HD

9.00 **Nordmagazin**
9.30 **Hamburg Journal**
10.00 **SH-Magazin** UT
10.30 **buten un binnen | regionalmagazin**
11.00 **Hallo Niedersachsen**
11.30 **Die Nordreportage**
12.00 **Elefant & Co.** UT
12.25 **In aller Freundschaft**
13.10 **In aller Freundschaft – Die jungen Ärzte** UT
14.00 **Wir alle sind Hooge – Die Hallig und ihre Neulinge** Doku, D 20
15.00 **NDR Info** UT Nachr.
15.10 **WaPo Duisburg** (1/4) Krimiserie, D 2022 UT
16.00 **NDR Info** UT Nachr.
16.15 **Gefragt – Gejagt** UT
17.00 **NDR Info** UT Nachr.
17.10 **Seelöwe & Co. – tierisch beliebt** NEU 6 UT
18.00 **Ländermagazine** D 25
18.15 **Die Nordreportage** NEU D 25. Vom Reservisten zum Heimatschützer
18.45 **DAS! Rote Sofa** UT Talk
19.30 **Ländermagazine** D 25
20.00 **Tagesschau** UT Nachr.

MAGAZIN



20.15 **Visite** UT D 2025 Im Alter werden Depressionen oft verkannt – Eine Depression zählt, neben Demenz, zu den häufigsten psychischen Erkrankungen im Alter. Männer sind besonders oft gefährdet. (o.: Szene)
21.15 **Panorama 3** UT Mag.
21.45 **NDR Info** UT Nachr.
22.00 **Tatort: Borowski und das Haupt der Medusa** TV-Krimi, D 24. Mit A. Milberg – Im Bürgeramt häufen sich rätselhafte Sterbefälle. **90 Min.**
23.30 **Mit Glockenläuten zu innerem Frieden** UT
0.00 **Baldiga – Entsichertes Herz** Dokufilm, D 2024

BAYERN HD

8.55 **Tele-Gym** UT Mag.
9.10 **Dahoam is Dahoam** (1077) Serie, D 2013
10.10 **Sturm der Liebe** UT
11.00 **Leopard & Co.** UT
11.50 **Magisches Island**
12.35 **Gefragt – Gejagt** UT Show, D 2025 (874)
13.20 **Quizduell – Olymp** Show. Gäste: Michael Holm, Katja Ebstein
14.10 **Tierärztin Dr. Mertens** (8/6) Arztserie, D 2023
15.00 **Landfrauenküche** Reihe. Monika Meinel-Hansen – Oberfranken
15.30 **Schnittgut. Alles aus dem Garten** UT Magazin. U. a.: Bromelien / Weihnachtsbäume
16.00 **BR24** UT Nachrichten
16.15 **Wir in Bayern** Mag.
17.30 **BR regional** Magazin
18.00 **Abendschau** UT Mag.
18.30 **BR24** UT Nachrichten
19.00 **Gesundheit!** UT Mag.
19.30 **Dahoam is Dahoam** Serie, D 2025. Aus'büxt
20.00 **Tagesschau** UT Nachr.

TV-KRIMI



20.15 **Tatort: Limbus** D 2020 – Nach- UT dem Professor Boerne (Jan Josef Liefers) bei einem Autounfall lebensgefährlich verletzt wurde, ist Thiel überzeugt, dass mit dem Crash etwas nicht stimmt. FSK: 12/**90 Min.**

21.45 **BR24** UT Nachrichten
22.00 **Steirerkind** TV-Krimi, Ö / D 2018 Mit M. Stein – Kurz vor dem Nightrace wurde die Leiche des Skitrainers Wintersperger aus den Schneemassen geborgen. FSK: 12/**90 Min.**
23.30 **Kabarett aus Franken** Show (Wh. vom Do.)
0.15 **Bappas** Show, D 25

SWR HD

9.25 **Landesprogramme**
10.40 **Sturm der Liebe** UT
11.30 **aktiv und gesund** UT
12.00 **ARD-Buffet Spezial** UT Magazin. U. a.: Rezeptideen aus dem Ofen
12.45 **Herz in Flammen** TV-Liebeskomödie, D 2001. Mit Anja Kling, Andreas Brucker, Max Tidof FSK: 6/**90 Min.**
14.15 **Eisenbahnromantik** Reihe, D 2001. Dampfspektakel zwischen Hunsrück und Bodensee
14.45 **Meister des Alltags** Show, D 2022 5.1 UT (245) Rateteam: Enie van de Meiklokjes, Bodo Bach, Jessica Schöne, Antoine Monot jr.
15.15 **Gefragt – Gejagt** UT Show, D 25 (874) Mod.: Alexander Bommes
16.05 **Kaffee oder Tee** UT Magazin, D 25. Dazwischen: **17.00 Aktuell**
18.00 **Regionalprogramm**
20.00 **Tagesschau** UT Nachr.

MAGAZIN



20.15 **Marktcheck** UT D 25. Erben und Vererben – Um im Todesfall keine ratlosen Angehörige zu hinterlassen, erklärt Rechtsexperte Karl-Dieter Möller, wie man richtig vorsorgt. (o.: Symbolfoto)
21.00 **E-Auto, jetzt? Der Check** NEU Tankst Du noch, oder lädst Du schon?
21.45 **Aktuell BW+RP+SL**
22.00 **Wohnzimmer-Comedy – Mit Dui do on de Sell** UT Show, D 2025 Gast: Andreas Müller
22.30 **Alfons und Gäste** UT Show, D 2025
23.15 **kabarett.com** Show Mit Matthias Ningel
0.00 **extra 3** UT Satiremag.

HESSEN HD

8.20 **Die Ratgeber** UT Mag.
8.50 **Hessen à la carte** UT
9.35 **Rote Rosen** (4257) UT
10.25 **Sturm der Liebe** (4511)
11.15 **Wir tun es für Geld** UT TV-Komödie, D 2014 Mit Florian Lukas **90 Min.**
12.45 **Alles Klara** (2/16) UT Krimiserie, D 2013
13.35 **Familie Dr. Kleist** (7/9) Familienserie UT
14.20 **WaPo Bodensee** (4/8) Krimiserie, D 21 UT Vergeltung. Mit Floriane Daniel, Tim Wilde
15.10 **Quizduell – Olymp** UT Show. Gäste: Frauke Ludowig, Nele Ludowig
16.00 **hallo hessen** Mag.
16.45 **Hessenschau** Mag.
17.00 **hallo hessen** Mag.
17.45 **Hessenschau** Mag.
17.55 **hessenschau Sport**
18.00 **Maintower** Magazin
18.25 **Brisant** UT Magazin
18.45 **Die Ratgeber** UT Mag.
19.15 **alle wetter** Nachr.
19.30 **Hessenschau** Mag.
20.00 **Tagesschau** UT Nachr.

DOKUREIHE



20.15 **Tobis Städtetrip** D 2023 (57) Weihnachtsmarkt Wiesbaden – Tobias Kämmerer macht eine Entdeckungsreise ins vorweihnachtliche Wiesbaden zum „Sternschnuppenmarkt" (o.).
21.00 **Kochs anders** UT Reihe, D 2024 (6/7)
21.45 **Hessenschau** Mag.
22.00 **Familientherapie mit Franca Cerutti** Reihe, D 2025 (1) Dunkle Geheimnisse (vom So.)
22.30 **Friso sucht die Freiheit** UT Reihe, D 2022 (3)
23.15 **Wir tun es für Geld** UT TV-Komödie, D 14. Mit F. Lukas (v. 11.15) **90 Min.**
0.45 **WaPo Bodensee** UT

MDR HD

8.05 **Sturm der Liebe**
8.55 **In aller Freundschaft – Die jungen Ärzte**
9.45 **WaPo Bodensee**
10.35 **Elefant & Co.**
11.00 **In aller Freundschaft** Klinikserie, D 2011
12.30 **Nie zu spät** TV-Komödie, D 2022. Mit Heino Ferch, Picco von Groote FSK: 6/**88 Min.**
14.00 **MDR um 2** Magazin
14.25 **Elefant & Co.** Zoogeschichten, D 2009
15.15 **Gefragt – Gejagt** Show, D 2024. Kandidaten: Suzan Gülfirat, Björn Dornseifer u. a.
16.00 **Neues von hier** Mag.
16.30 **Gäste zum Kaffee**
17.00 **Neues von hier & Leichter leben** Mag.
17.45 **aktuell** Nachrichten
18.05 **Wetter für 3** Nachr.
18.10 **Brisant** Mag., D 2025
18.54 **Sandmann** 3 Reihe
19.00 **MDR Regional** Mag.
19.30 **aktuell** Nachrichten
19.50 **Einfach genial** Mag.

MAGAZIN



20.15 **Umschau** UT D 25 – Gesellschaftliche und wirtschaftliche Veränderungen stehen bei Ana Plasencia (o.) besonders im Fokus.
21.00 **Der Osten – Entdecke wo du lebst** UT Report., D 21. Das süße Geheimnis von Dresden
21.45 **aktuell** Nachrichten
22.10 **Jahrhundertbauwerk Trasse** Doku, D 20 (2) Wie das russische Erdgas in den Westen kam
22.55 **Verlorene Illusionen** NEU Drama, F / Bel 21 UT Mit Benjamin Voisin – Lucien zieht 1821 nach Paris, um Schriftsteller zu werden. FSK: 12/**140 Min.**
1.15 **Umschau** UT Magazin

DI

PHOENIX HD

5.15 **Doku** Dokureihe
5.30 **ZDF-Morgenmagazin**
9.00 **phoenix vor ort**
9.30 **phoenix plus**
10.00 **phoenix vor ort**
10.30 **phoenix plus**
12.00 **phoenix vor ort**
12.45 **phoenix plus**
14.00 **phoenix vor ort**
14.45 **phoenix plus**
16.00 **Doku** Dokureihe
17.30 **phoenix der tag**
18.00 **Aktuelle Reportage**
18.30 **Traumziele Südostasiens** UT Die Philippinen und Vietnam / Von Sumatra nach Malaysia
20.00 **Tagesschau** UT
20.15 **Traumziele Südostasiens** Reihe. Indonesische Inselwelten / Von Myanmar bis Thailand
21.45 **heute-journal** UT
22.15 **phoenix runde**
23.00 **phoenix der tag**
0.00 **phoenix runde**

ONE HD

14.05 **Die drei von der Müllabfuhr: Operation Miethai** TV-Komödie, D 2021 **90 Min.**
15.35 **Walking on Sunshine** (3/5) Satire, Ö 2021
16.20 **Detektiv Rockford: Anruf genügt** (5/11)
17.05 **Rote Rosen** (1542+1543) Telenovela
18.40 **Sturm der Liebe** (241+242) Telenovela
20.15 **Sherlock: Ein Skandal in Belgravia** TV-Krimi, GB 2012. Mit B. Cumberbatch FSK: 12/**85 Min.**
21.40 **Sherlock: Die Hunde von Baskerville** Krimi, GB 2012 FSK: 12/**90 Min.**
23.10 **Sherlock: Der Reichenbachfall** TV-Krimi, GB 2012 FSK: 12/**90 Min.**
0.40 **Sherlock: Ein Skandal in Belgravia** TV-Krimi, GB 2012 (Wh. v. 20.15) FSK: 12/**90 Min.**

ZDF NEO HD

10.15 **Duell der Gartenprofis** Show, D 2022 UT
11.00 **Bares für Rares** UT
12.45 **Death in Paradise** START (4/1+2) 8-tlg. Krimiserie, GB / F 2015
14.30 **The Rookie** (2/17+18)
15.50 **Suits** (4/5–8) U. a.: Schwächeanfall
18.35 **Duell der Gartenprofis** Show, D 2022 UT
19.20 **Bares für Rares** UT
20.15 **Die Jägerin – Riskante Sicherheit** UT TV-Krimi, D 2023 Mit Nadja Uhl **90 Min.**
21.45 **Wilsberg: Oh du tödliche ...** UT TV-Krimi, D 09 FSK: 16/**85 Min.**
23.10 **Blendende Weihnachten** Komödie, USA 06 Mit Danny DeVito **90 Min.**
0.40 **Der Weihnachtsstreik** NEU TV-Komödie, USA / Kan 2010. Mit Daphne Zuniga, J. Duffy **80 Min.**

ZDF INFO HD

12.45 **Der Prinz von Saudi-Arabien** START UT 3-tlg. Dokureihe, GB 24 (1+2)
14.15 **Tatort Syrien** UT START 3-tlg. Reihe, D 25 (1–3)
15.45 **Syriens Herrscher – Das Haus Assad** UT 3-tlg. Reihe, GB 2018 (1–3) U. a.: Staatsstreich und Aufstieg
18.00 **Syrien nach Assad: Zwischen Hoffnung & Terror** NEU Doku, USA 25
18.45 **Entscheidung auf dem Schlachtfeld** UT U. a.: Gergovia – Gallien gegen Cäsar / Katalaunische Felder – Attila gegen die Römer
21.45 **Die sieben Superkrieger der Geschichte**
22.30 **3000 Jahre Schlachtfeld Deutschland**
23.15 **Stalingrad** UT Doku
0.00 **Deutschlands Soldaten** UT Doku, D 2021

TAGESSCHAU 24 HD

19.08 **Tagesschau**
20.00 **Tagesschau**
20.15 **tagesschau24 TOP-THEMA**
20.30 **Arena** Talk
21.30 **Tagesschau**
21.32 **Das Gipfeltreffen**
22.02 **Shift** Magazin
22.15 **Tagesthemen**
22.50 **Tagesschau** Magazin
0.05 **Tagesschau**
0.15 **Tagesschau 2005**

DF1 HD

16.35 **Quizjagd Classics** (16)
17.30 **Quizjagd** Show, Ö 2025
18.25 **Elba – Insel der Eroberer** Reihe
19.20 **mareTV** Reihe
20.15 **Fußball: Serie A** 14. Spieltag: **SSC Neapel – Juventus Turin**
22.15 **Anpfiff Frauen-Bundesliga – Highlights**
22.45 **Kulinarische Ausflüge**
23.20 **Genius** Magazin

WELT HD

18.00 **Die Welt am Abend**
18.05 **Meine WELT** Magazin
18.15 **Die Welt am Abend**
20.10 **Meine WELT** Magazin
20.15 **Spacetime** Das Licht – Einem Phänomen auf der Spur / Stille Begleiter – Monde in unserem Planetensystem
22.05 **Strip the Cosmos**
23.55 **Geheimakte Atombombe** Dokureihe

NTV HD

18.40 **ntv Service** Magazin
19.10 **NFL Aktuell**
19.30 **News Spezial**
20.15 **Augenzeuge Kamera – Auf frischer Tat ertappt** Dokureihe, GB 2024 (1+2) Quad Spree und Brockbanks / Wright und Hanson
22.05 **Anwälte der Toten**
23.20 **NFL Aktuell**
23.35 **Anwälte der Toten**

HD auch in HDTV empfangbar, nicht in allen Kabelnetzen verfügbar OO Zweikanal Dolby Surround 5.1 Dolby Digital SW schwarz-weiß UT Untertitel
OnDemand Verfügbar bei Sky On Demand oder in der Mediathek des jeweiligen Senders Bildbeschreibung für Sehbehinderte OmU Original mit Untertiteln

RBB HD

8.00 Brandenburg akt. UT
8.30 Abendschau UT
9.00 In aller Freundschaft
10.30 In aller Freundschaft – Die jungen Ärzte
11.15 Papageien, Palmen & Co. UT Dokusoap, D 15
12.05 Hubert und Staller UT
12.55 Kochs anders – hessische Küche neu entdeckt UT Reihe, D 2020
13.40 Hubert und Staller (2/15) Krimiserie UT
14.30 Liebe ist die beste Medizin TV-Komödie, D 2004. Mit D. Raacke – Dr. Peter Haller muss in seinem Heimatort feststellen, dass sein Vater seinen Tod nur vorgetäuscht hat. **90 Min.**
16.00 rbb24 UT Nachr.
16.15 In aller Freundschaft – Die jungen Ärzte (9/7) Klinikserie, D 23
17.05 Zoobabies UT Reihe
17.53 Sandmann 3 Reihe
18.00 DER TAG in Berlin & Brandenburg UT

DISNEY CHANNEL HD

8.45 Micky Maus 6 51
9.15 Bluey 4 51 Trickserie
9.50 Firebuds 3 51 22-tlg. START Trickserie, USA 2023
10.20 Disney Jr. Arielle 5
10.50 SuperKitties 4 51
11.20 Iron Man 7 51 Trick
11.50 Spidey 6 51 Trick
12.20 Morphle und die magischen Tiere 3 51
12.50 Miraculous 8 51
14.20 Der Geist und Molly McGee 8 51
14.50 Lilo & Stitch 6 Trick
15.20 Big City Greens 6 51
15.50 Mystery Lane 6 51
16.20 Phineas und Ferb 8
16.50 Chip und Chap 6 51
17.20 Bluey 4 51 Trickserie
18.00 Miraculous 8 51
18.20 Miraculous 8 51 (2/1) START 26-tlg. Trickserie, F / Kor / Jap / USA 2016
18.50 Big City Greens 6 Trickserie. U. a.: Der Traum von Freiheit
19.10 Modern Family 51 Serie. Kapriolen / Revolution am Rande

KIKA HD

9.35 Mama Fuchs und Papa Dachs 3 **10.15** Der kleine Rabe Socke 4 **11.00** logo! 8
11.10 Ach du heilige Scheibe 6 **11.35** Chi Rho 7 **12.25** Garfield 6 **13.00** Ernest & Rebecca 3 **13.25** Green Team 6
13.50 Echt friends 10 **14.10** Einstein 10 **15.00** Der Wächter des Zauberwaldes 8 Serie
15.25 Tinka 6 Fantasyserie
15.50 Klincus 6 Trickserie
16.15 Power Sisters 8
16.40 Garfield 6 Serie
17.05 Snowsnaps' Winterspiele 4 Animation
17.10 Tashi 6 Animation
17.35 Die Schlümpfe 6 Trick
17.55 Beutolomäus 6
18.10 Heidi 3 Animation
18.35 Sam & Julia 4
18.47 Baumhaus 8 Magazin
18.50 Sandmann 3 Reihe
19.00 Peter Pan 6
19.25 pur+ 8 Magazin
19.50 logo! 8
20.00 KI.KA Live 10 Magazin
20.10 Die Jungs-WG – Pistengaudi im Pitztal 12 Dokusoap, D 2025

SAT.1 GOLD HD

7.20 Richter Alexander Hold Gerichtsshow
10.05 Unsere kleine Farm (8/19+20) Familienserie
11.55 Dr. Quinn – Ärztin aus Leidenschaft (4/27)
12.50 Die Waltons (3/13)
13.40 Unsere kleine Farm (8/21+22) Familienserie
15.20 Mord ist ihr Hobby (3/19+20) Krimiserie
17.10 Hart aber herzlich (3/12) Detektivserie
18.05 Cold Case (4/6) Serie
18.55 K 11 Harter Hund, harter Tod / Gefährliche Märchenstunde / Gefährliche Fracht
20.15 NEU An Unexpected Killer – Die Mörder von nebenan Dokureihe, USA 2020. Das Täuschungsmanöver / Spurlos verschwunden
22.00 Im Kopf des Verbrechers Dokureiheh
23.55 Angeklagt: Mörder vor Gericht Dokureihe
1.20 Österreichs schockierendste Verbrechen

SPORT 1 HD

6.00 Teleshopping Werbung
7.00 Normal Magazin
7.30 Exatlon Germany
10.15 My Style Rocks Show
12.45 Container Wars Dokureihe, USA 2013
13.45 Bitte Lächeln! Show
15.00 Hausmeister Krause – Ordnung muss sein Comedyserie, D 2004 Samenraub / Der Schwiegermutter-Mord
16.00 Hunde außer Kontrolle – Ein Coach für alle Felle Dokusoap, GB
17.00 Storage Hunters Dokureihe, USA. Kunst und Kartons / Schweiß und Schweißgeräte
18.00 Container Wars Dokureihe, USA 2013 Das Geheimversteck / Alles oder nichts
19.00 Bitte Lächeln! Show
20.15 LIVE Fantalk Gespräche zum 6. Spieltag der Fußball-Champions-League
23.15 Exatlon Germany
2.00 Bitte Lächeln! Show
3.00 Teleshopping Bis 6.00

EURO SPORT 1 HD

8.30 Skispringen Aus Wisla
10.00 Snooker: Main Tour UK Championship
12.00 Biathlon Aus Östersund. Einzel Damen
13.00 Biathlon Sprint Damen
13.30 Biathlon Verfolgung D
14.00 Snooker: Main Tour UK Championship
16.00 Langlauf Aus Trondheim. 10 km fr. Stil D
16.30 Langlauf 10 km Herren
17.00 Skispringen Aus Wisla Herren (v. Samstag)
18.00 Skispringen Aus Wisla Herren (v. Sonntag)
19.00 Snooker: Main Tour UK Championship
20.30 Motorboot-WM Aus Dschidda
21.00 Sandriders
21.30 Formel E: WM 1. Station: São Paulo
22.30 Triathlon: T100 World Tour 8. Station: Dubai
23.00 Handball-WM Damen Viertelfinale
0.00 Biathlon Sprint Damen
1.00 Biathlon Verfolgung D (Sendeschluss: 1.30)

MAGAZIN



19.30 Regionales UT
D 2025 – Sascha Hingst (l.), Eva-Maria Lemke (M.) und Cathrin Böhme (r.) zeigen das Wichtigste aus Politik, Kultur, Wirtschaft und Sport, die Szenetrends und die Kiezgeschichten – immer aktuell.
20.00 Tagesschau UT Nachr.
20.15 Programm n. Ansage
21.45 rbb24 UT Nachrichten
22.00 Thadeusz und die Beobachter Talk, D 2025 – In der politischen Gesprächssendung diskutieren Journalisten mit dem Gastgeber aktuelle politische Themen.
0.00 Hauptstadtderby

TV-LIEBESKOMÖDIE



20.15 Die 12 Weihnachts-Dates 51
USA 2011. Mit Jayne Eastwood – Kate (Amy Smart) trifft bei einem Blind Date den wunderbaren Miles (Mark-Paul Gosselaar). Sie kann aber ihren Ex-Freund nicht vergessen. FSK: 6/**110/82 Min.**
22.05 Caitlin – Mein Geist der Weihnacht 51
TV-Komödie, USA 2010 – Als ihre Klientin Caitlin stirbt, kehrt sie als Geist zurück, um Presseagentin Sloane zu helfen. **115/82 Min.**
0.00 Hör' mal, wer da hämmert (4/2+4)
0.55 Micky Maus 6 (1/15)

SUPER RTL HD

12.40 Ninjago 6 **13.10** Weihnachtsmann & Co. KG 4
14.10 ALVINNN!!! 6 **14.40** Lana Longbeard 6 **15.05** Tom & Jerry in New York 6
15.35 Woozle Goozle 6
16.05 SpongeBob 6 **17.05** Voll zu spät! 6 Trickserie
17.45 Unicorn Academy 6
18.05 Weihnachtsmann & Co. KG 4 Trickserie
19.05 Voll zu spät! 6
19.45 Willkommen bei den echten Louds 6
20.10 TOGGO Touchdown – Das sind die Teams 6
20.15 Eine königliche Winterromanze TV-Romanze, USA / Rum 2017 FSK: 6/**105/80 Min.**
22.00 Ein Prinz zu Weihnachten – Verliebt im Winterwunderland TV-Romanze, Aus 24 Mit R. Fish **100 Min.**
23.40 Konkurrenz für Santa Claus? TV-Komödie, USA / Kan 24 (Wh. v. gestern) **110/84 Min.**

RTL UP

5.15 Das Jugendgericht
6.05 Das Familiengericht
6.45 Das Jugendgericht
9.30 Der Blaulicht Report
12.30 Das Familiengericht Dokusoap, D 2007. Die Leiche im Keller / Die Jobkiller / Der Heilige
15.00 Der Blaulicht Report Reihe. Mailbox-Nachricht enthüllt schreckliche Tat / Fremder Junge in Kinderzimmer
16.45 Das Strafgericht Das Bootcamp / Ein Tripper kommt selten allein / Schönheit um jeden Preis / Hassliebe / Schweigen bis ins Grab / Millionär gesucht / Gekränkter Stolz
20.15 Law & Order: Special Victims Unit (8/5–8) Serie. Fortpflanzung / Undercover / Babystrich / Käfig
23.30 Law & Order: Special Victims Unit (8/5–8)
2.25 Teleshopping

TELE 5 HD

6.25 Infomercial
7.25 Joyce Meyer – Das Leben genießen
7.55 Infomercial
15.05 King of Queens (4/18+19) Comedyserie
16.05 Infomercial
16.10 Star Trek – Deep Space Nine (3/10) Das Festival (v. gestern)
17.10 Star Trek – Deep Space Nine (3/11) Serie. Gefangen in der Vergangenheit (1)
18.10 Star Trek – Das nächste Jahrhundert (5/13+14) U. a.: Das künstliche Paradies
20.15 The Last King – Der Erbe des Königs Historienfilm, Nor / Dän / S / Irl / Ung 16. Mit Jakob Oftebro FSK: 12/**120/96 Min.**
22.15 Drachenkrieger – Das Geheimnis der Wikinger Abenteuer, Nor 13 FSK: 12/**120/93 Min.**
0.15 Star Trek: Discovery (3/6) (Wh. v. gest.)

NITRO HD

7.25 Law & Order (14/15+16)
9.05 J.A.G. – Im Auftrag der Ehre (3/13–17,19)
14.35 Hör mal, wer da hämmert! (4/25+26)
15.30 Ein Käfig voller Helden (4/19+20)
16.25 M.A.S.H. (4/6–9) Comedyserie, USA 1975
18.15 Ein Käfig voller Helden (4/21+22) Schleudertrauma, oder was? / Carters Plan
19.10 START Hör mal, wer da hämmert! (5/1+2) 26-tlg. Serie, USA 1995. Action vor dem Traualtar / Ein echter Freund
20.15 The Rock – Fels der Entscheidung Actionthriller, USA 96 Mit Sean Connery, Ed Harris FSK: 16/**145/130 Min.**
22.40 Death Wish UT Action, USA 18. Mit B. Willis FSK: 18/**115/103 Min.**
0.35 Welcome to Sudden Death Actionthriller, USA 2020 **85/81 Min.**

KABEL 1 DOKU HD

12.40 Ice Pilots Reihe
13.25 Unerklärliche Phänomene – Ancient Aliens
17.15 Wettkampf der Waffenschmiede
18.45 Pawn Stars Reihe
20.15 NEU Ancient Aliens Dokureihe, USA 2025 (5)
21.45 The UnBelievable mit Dan Aykroyd Reihe
23.20 Secrets in the Sand
0.45 Ancient Aliens Reihe

VOX UP HD

15.00 CSI: Den Tätern auf der Spur (7/12+13)
16.50 Leverage (2/14+15)
18.30 Law & Order (14/15+16)
20.15 Bones – Die Knochenjägerin (11/5–7) Die kopflose Leiche aus dem 18. Jahrhundert / Der Senator im Straßenmüll / Das Mountainbike in der Magierin
23.10 Bones (11/5+6) Serie

NICKELODEON HD

14.00 SpongeBob 6 UT
14.55 Bei den Louds 6 UT
15.50 Cosmo & Wanda: Ein neuer Wunsch 6 UT
16.15 Die Thundermans: Undercover 6 UT
16.45 Patrick Star Show 6 UT
17.10 Wylde Pak 5 UT Trick
17.40 SpongeBob 6 UT
19.05 Bei den Louds 6 UT
19.55 SpongeBob 6 UT Trickserie. Der Splitter

SIXX HD

6.30 Property Brothers – Renovierung zum Verlieben Dokusoap
7.30 Ghost Whisperer (3/6+7) Mysteryserie
9.10 Grey's Anatomy (5/9+10) Arztserie
11.00 Gilmore Girls (2/20–22)
13.50 Gilmore Girls (3/1)
START 22-tlg. Familienserie, USA 2002. Schwere Entscheidungen
14.45 Grey's Anatomy (5/14+15) Herzrasen / Davor und danach
16.40 Ghost Whisperer (3/9+10) Mysteryserie
18.30 Elementary (7/11+12) Krimiserie. Entfreundet / Reichenbach fällt
20.15 Fixer Upper Dokusoap, USA 2014. Lust aufs Land / Texas Style
22.10 No Demo Reno – Umbau ohne Abriss
1.05 Fixer Upper (v. 20.15)

PRO 7 MAXX HD

9.15 Gauner vs. Kaufhaus-Cops Dokusoap
10.55 START Achtung, Zoll! Willkommen in Australien 20-tlg. Dokureihe, Aus 2004 (1–6)
13.30 Storage Wars Reihe
16.45 One Piece 8 (8/24)
17.10 One Piece 8 (20/189)
17.40 Spy x Family 10 UT (1/8)
18.05 Dragonball 7 (1/10)
18.25 Detektiv Conan 8 UT (400) Animeserie
19.20 Futurama UT (7/24)
19.50 Family Guy UT (11/19)
20.15 Ted 51 UT (1/3) Nur ein dummer Streich
20.55 Die Simpsons UT (7/25+10) Trickserie
21.50 Die Simpsons UT (8/1)
START 25-tlg. Serie, USA 1996
22.15 Family Guy UT (11/13)
22.45 Ted 51 UT (1/3) Serie
23.25 Futurama UT (7/23+24)
0.10 Family Guy UT (11/18+19) Trickserie

DMAX HD

8.55 Max Carshop – Schrauben frei Schnauze
9.55 Infomercial
10.15 Lone Star Law – Die Gesetzeshüter von Texas Dokureihe
13.10 Fang des Lebens – Der gefährlichste Job Alaskas Dokusoap
14.15 Outback Truckers
15.15 Die Schatzsucher – Goldrausch in Alaska
17.15 Steel Buddies
19.15 Kings Of Cash – Die Pfandleiher Dokusoap
20.15 110 Hannover – Im Visier der Polizei Dokusoap. Zwischen Rummel und Rausch
21.15 Operation Undercover
NEU Dokureihe, USA 25 (4)
22.15 Der Germinator – Ein deutscher Cop in Texas
23.10 DMAX News
23.15 Der Germinator – Ein deutscher Cop in Texas

ARD ALPHA

20.15 Madagaskar – Der achte Kontinent Doku
21.00 Wenn dein Medikament nicht mehr wirkt – Lena Ganschow ... Doku
21.45 alpha-thema Gespräch
22.10 Quarks im Ersten
22.55 POV – So hab ich das noch nie gesehen!
23.10 RESPEKT Reihe
23.35 The Day – News

COMEDY CENTRAL HD

18.20 Malcolm mittendrin
19.15 Ghosts Comedyserie
19.35 Bob's Burgers Trick
20.00 Futurama Trickserie, USA 2002. Der unvergessene Pharao / Der göttliche Bender
20.55 South Park Trickserie
21.45 American Dad Trick
22.05 Rick and Morty
23.00 The Daily Show
0.00 Modern Family

TLC HD

12.20 Die Albtraum(ver)mieter Dokusoap
14.15 Judge Judy – Die Richterin Dokusoap
15.55 Hardcore Pawn
18.20 Mein Leben mit 300 kg
20.15 Hautnah – Dermatologen im Einsatz
22.15 American Monster
NEU Soap, USA / GB 2019
23.15 American Monster
0.15 Unheimliche Videos

Altersempfehlungen: 3 ab 3 Jahren **Serieninfo:** Sendungs- o. Folgentitel (1/2) = 1. Staffel / 2. Folge
Aktuelle Programminfos und -änderungen auf **www.tvdigital.de** genial gelungen geht so grausig

sky cinema PREMIERE

MORGENS

5.05 Spider Web – Once Upon A Time in Seoul OO 5.1 ⊠
Komödie, Kor 2023. Mit Song Kang-ho FSK: 16/**128 Min.**

7.20 A Different Man OO ⊠
Psychodrama, USA 2024. Mit Sebastian Stan FSK: 12/**109 Min.**

9.10 Speak No Evil OO 5.1 ⊠
Horror, USA / Kroatien / Kanada 2024 FSK: 16/**106 Min.**

11.05 Sisu OO 5.1 ⊠ Action, Fin / GB / USA 2022. Mit Jorma Tommila FSK: 18/**88 Min.**

12.35 A Killer's Memory OO ⊠
Thriller, USA 2023. Mit Michael Keaton FSK: 16/**111 Min.**

14

14.30 Locked OO 5.1 ⊠
Horror, USA / Kan 2025 Mit Bill Skarsgård, Anthony Hopkins FSK: 16/**92 Min.**

16.10 Planet der Affen: New Kingdom OO 5.1 ⊠
Sci-Fi, USA 2024. Mit Freya Allan, Owen Teague – Der Affe Noa freundet sich mit einem Mädchen an, dass reden kann. FSK: 12/**140 Min.**

18.35 Companion – Die perfekte Begleitung
Horrorkomödie, OO 5.1 ⊠ USA 2025. Mit Sophie Thatcher, Lukas Gage – Während eines Wochenendes mit ihrem Flirt entdeckt Iris, dass sie ein Roboter ist. FSK: 16/**94 Min.**

sky cinema ACTION

5.35 Weekend in Taipei OO ⊠
Actionthriller, USA / F / Taiwan 2024 FSK: 16/**98 Min.**

7.20 The Strangers: Chapter 1
Horror, USA / GB / OO 5.1 ⊠ Slowenien / Slowakei / CH / Spanien 2024 FSK: 16/**88 Min.**

8.55 Eagle Eye – Außer Kontrolle OO ⊠ Actionthriller, USA 2008 FSK: 12/**112 Min.**

10.55 Final Destination 3 OO ⊠
Horror, D / USA / Kan 2006 Mit T. Battle FSK: 18/**89 Min.**

12.30 3 Days to Kill OO 5.1 ⊠
Action, USA / F 2014. Mit Kevin Costner FSK: 12/**111 Min.**

14.30 96 Hours – Taken 2 (Extended Cut) OO 5.1 ⊠
Actionthriller, F 2012. Mit Liam Neeson, Famke Janssen – Ex-Agent Mills und seine Ex-Frau werden entführt. Ihre Tochter Kim macht sich auf, um sie zu befreien. FSK: 16/**94 Min.**

16.10 Conjuring 2 OO 5.1 ⊠
Horror, Kan / USA 2016 Mit Vera Farmiga, Patrick Wilson – Peggy und ihre Kinder erleben einen Albtraum: Eine böse Macht hat von ihrem Haus Besitz ergriffen. FSK: 16/**129 Min.**

18.25 Detective Knight: Rogue OO 5.1 ⊠ Thriller, USA 2022 FSK: 16/**102 Min.**

sky cinema CLASSICS

5.35 Das Ungeheuer von London City ⊠ SW Krimi, D 1964. Mit Hansjörg Felmy, Marianne Koch FSK: 16/**87 Min.**

7.10 Um Haaresbreite SW Thriller, USA 52. Mit Charles McGraw, Marie Windsor FSK: 16/**71 Min.**

8.25 True Grit OO 5.1 ⊠
Western, USA 2010. Mit Jeff Bridges FSK: 12/**106 Min.**

10.20 Der König von Texas SW
Western, USA 1942. Mit Richard Dix FSK: 12/**78 Min.**

11.45 Der Todesschuss OO ⊠
Krimi, USA 1966. Mit Ed Begley, Lillian Gish FSK: 12/**96 Min.**

13.30 McLintock OO 5.1
Westernkomödie, USA 1963 Mit John Wayne, Maureen O'Hara – Auf dem Anwesen des Viehbarons McLintock entwickelt sich ein Geschlechterkampf. Seine Frau will die Scheidung durchsetzen. FSK: 12/**120 Min.**

15.40 Am fernen Horizont
Western, USA 1955. Mit OO F. MacMurray FSK: 12/**103 Min.**

17.30 Spiel mir das Lied vom Tod OO ⊠ Western, It / USA 68. Mit Henry Fonda, Charles Bronson – Farmer McBain steht dem Bau einer Bahnlinie im Wege und wird ermordet. Seine Witwe will Rache. FSK: 16/**158 Min.**

sky cinema FAMILY

6.00 Tom und Jerry – Der Film
Trick, USA 1992. Spr.: 6 OO Moritz Mattern FSK: 6/**80 Min.**

7.25 Asterix und die Wikinger
Trick, Dän / F 2006 OO 5.1 S.: Tilo Schmitz FSK: 6/**68 Min.**

8.45 Happy Feet 6 OO 5.1
Animation, Aus / USA 2006 Spr.: Rick Kavanian **104 Min.**

10.35 Shrek – Der tollkühne Held OO Animation, USA 2001. S.: Sascha Hehn **86 Min.**

12.10 Shrek 2 – Der tollkühne Held kehrt zurück OO 5.1
Animation, USA 04. Spr.: Sascha Hehn, E. Schweins **89 Min.**

13.45 Ein Käfer auf Extratour
Komödie, D 1973. Mit Robert Mark FSK: 6/**95 Min.**

15.20 Das verrückteste Auto der Welt Komödie,
D 1974. Mit Robert Mark, Sal Borgese FSK: 6/**90 Min.**

16.55 Zwei tolle Käfer räumen auf Abenteuerkomödie,
D 1978. Mit Rudolf Rittberg, Brad Harris FSK: 6/**89 Min.**

18.25 Eragon – Das Vermächtnis der Drachenreiter
Fantasy, USA 06 OO 5.1 ⊠ Der Bauernjunge Eragon findet bei der Jagd ein blaues Ei, aus dem ein Drache schlüpft. Der wächst heran und macht Eragon zum Drachenreiter. FSK: 12/**90 Min.**

sky cinema HIGHLIGHTS

6.25 Planet der Affen: Prevolution OO 5.1 ⊠ Sci-Fi, USA 2011. Mit James Franco, Andy Serkis FSK: 12/**105 Min.**

8.10 Planet der Affen – Revolution OO 5.1 ⊠ Sci-Fi, USA 14. Mit Andy Serkis, Gary Oldman FSK: 12/**126 Min.**

10.20 Planet der Affen: Survival
Sci-Fi, USA 2017 OO 5.1 ⊠ Mit Andy Serkis, Woody Harrelson, S. Zahn FSK: 12/**135 Min.**

12.40 Planet der Affen: New Kingdom OO 5.1 ⊠ Sci-Fi, USA 2024. Mit Freya Allan, Owen Teague FSK: 12/**140 Min.**

15.05 Planet der Affen OO ⊠
Sci-Fi, USA 1968. Mit Charlton Heston – Seit sieben Monaten ist Kommandant Taylor im Weltraum unterwegs, als er auf einem fremden Planeten notlanden muss. Dieser wird von Affen regiert. FSK: 12/**107 Min.**

17.00 Rückkehr zum Planet der Affen OO 5.1 ⊠
Sci-Fi, USA 1970. Mit Charlton Heston FSK: 16/**91 Min.**

18.35 Flucht vom Planet der Affen OO 5.1 ⊠ Sci-Fi, USA 1971. Mit R. McDowall – Die Welt staunt über drei sprechende Affen, die mit einem Raumschiff auf der Erde landen. FSK: 12/**93 Min.**

20 15

PRIMETIME

DI

22

THRILLER



20.15 A Killer's Memory
USA 23. Mit James OO 5.1 ⊠ Marsden, Joanna Kulig, Suzy Nakamura – Als Auftragskiller John Knox (Michael Keaton, l., mit Al Pacino) zusammen mit seinem Partner Muncie einen gefährlichen Auftrag durchzieht, endet der Coup in einem blutigen Desaster. Und als ob das noch nicht schlimm genug wäre, erhält Knox obendrein Diagnose, an einer sehr aggressiven Form von Demenz zu leiden. FSK: 16/**111 Min.**

22.10 Blood & Sinners OO 5.1
Horror, USA 2025. Mit Michael B. Jordan – Mississippi in den 1930er-Jahren: Die Zwillingsbrüder Stack und Smoke, die genug von Chicago haben, kehren in ihren Heimatort zurück, um eine Bar zu eröffnen. FSK: 16/**133 Min.**

0.30 Speak No Evil OO 5.1
Horror, USA / Kroatien / Kanada 2024 FSK: 16/**106 Min.**

2.25 Home Sweet Home – Wo das Böse wohnt
Horror, D 2023. Mit 5.1 Nilam Farooq FSK: 16/**84 Min.**

4.00 Eine Million Minuten
Komödie, D 2024. Mit 5.1 Tom Schilling **121 Min.**

ACTION

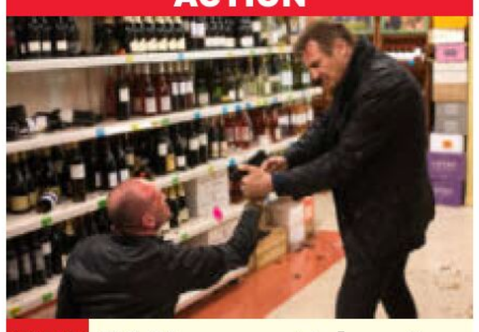

20.15 96 Hours – Taken 3 (Extended Cut) OO ⊠
F 2014. Mit Forest Whitaker, Maggie Grace, Famke Janssen – Dieses Mal steht Ex-CIA-Agent Bryan Mills (Liam Neeson, r.) selbst unter Mordverdacht. Er ist gezwungen zu handeln, um den echten Killer auf eigene Faust auszumachen. Doch die Polizei ist ihm stets dicht auf den Fersen … FSK: 16/**109 Min.**

22.10 300: Rise of an Empire
Action, USA 2014 OO 5.1 ⊠ Mit Sullivan Stapleton, Eva Green – Während die Spartaner versuchen, das Heer des Perserkönigs Xerxes bei den Thermopylen aufzuhalten, setzt Kriegsheld Themistokles in Athen alles daran, eine Flotte mobilzumachen. FSK: 18/**98 Min.**

23.55 Virus OO 5.1 SF-Thriller, USA 1999. Mit Jamie Lee Curtis, Donald Sutherland, Joanna Pacula FSK: 16/**95 Min.**

1.40 Hard Night Falling OO
Actionthriller, It / USA 2019. Mit Dolph Lundgren, Natalie Burn FSK: 16/**83 Min.**

3.10 Eagle Eye – Außer Kontrolle OO Actionthriller, USA 2008. Mit Shia LaBeouf FSK: 12/**112 Min.**

THRILLER

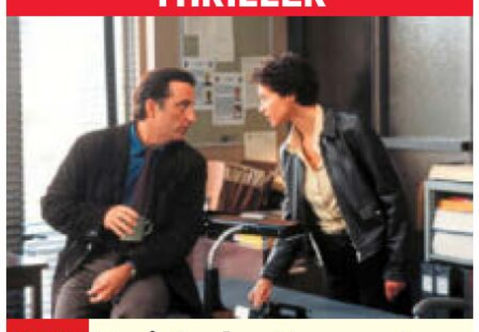

20.15 Twisted – Der erste Verdacht OO 5.1
D / USA 2004. Mit Samuel L. Jackson, Andy García – Die Polizistin Jessica (Ashley Judd) wird mit einem Mordfall betraut, bei dem sich herausstellt, dass das Opfer ein One-Night-Stand von ihr war. Kurz darauf wird ein weiterer Ex-Liebhaber Jessicas tot aufgefunden. FSK: 12/**93 Min.**

21.55 Eine verhängnisvolle Affäre OO ⊠ Drama, USA 1987. Mit Glenn Close, Michael Douglas – Für den verheirateten Anwalt Dan Gallagher war es nur ein heißer Seitensprung, für die Karrierefrau Alex die große Liebe. Sie will Dan ganz für sich. FSK: 16/**119 Min.**

23.55 Die Findelmutter SW
Komödie, USA 1939 Mit Ginger Rogers **75 Min.**

1.20 Der lange Weg nach Cardiff SW Kriegsfilm, USA 1940. Mit John Wayne, Ian Hunter FSK: 12/**120 Min.**

2.55 True Grit OO 5.1
Western, USA 2010. Mit Jeff Bridges FSK: 12/**106 Min.**

4.50 Heißes Spiel für harte Männer ⊠ Krimi, D / It / Span 1969. Mit Laurence Harvey FSK: 12/**76 Min.**

KOMÖDIE

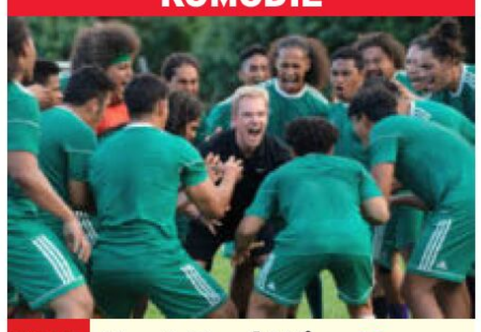

20.15 Next Goal Wins OO
GB / USA 2023. Mit Oscar Kightley, David Fane – Das erfolglose Fußballteam von Amerikanisch-Samoa hofft auf eine WM-Qualifikation. Um sich den Traum zu erfüllen, heuern sie Coach Thomas Rongen (Michael Fassbender, M.) an. Seine Ambitionen, die Elf fit zu machen, halten sich zunächst in Grenzen. **100 Min.**

22.00 Leben ist jetzt – Die Real Life Guys 5.1
Drama, D 2025. Mit Richard Fuchs – Die drei Mickenbecker-Geschwister führen ein ruhiges Leben in einer ländlichen Gegend. Als bei Philipp Krebs diagnostiziert wird, beschließen sie, so richtig auf den Putz zu hauen. Sie gründen einen YouTube-Kanal und stürzen sich in ein Abenteuer. **96 Min.**

23.40 Schwestern – Eine Familiengeschichte OO !
Drama, F / Alg 2020. Mit Isabelle Adjani, Rachida Brakni FSK: 12/**96 Min.**

1.20 Dieser eine Sommer
Drama, F / Bel 2022 OO 5.1 Mit Marina Foïs FSK: 12/**96 Min.**

3.05 Freibad 5.1 Komödie, D 2022. Mit Andrea Sawatzki, Maria Happel FSK: 12/**103 Min.**

SCI-FI

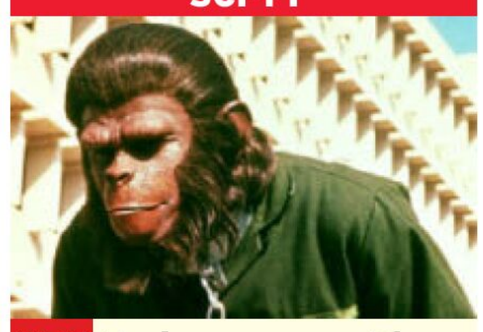

20.15 Eroberung vom Planet der Affen OO ⊠
USA 1972. Mit Don Murray, Natalie Trundy, Hari Rhodes – 1990: Die Erde steht kurz vor einer atomaren Katastrophe. Vor 20 Jahren wurde das sprechende Schimpansenpaar Dr. Cornelius und Dr. Zira ermordet – nun sinnt ihr Sohn Caesar (Roddy McDowall) auf Rache. FSK: 12/**85 Min.**

21.45 Die Schlacht um den Planet der Affen OO
Sci-Fi, USA 73 – Nach einem Atomkrieg zwischen Affen und Menschen wird die Erde von den Primaten beherrscht. Ihr Anführer ist der Schimpanse Caesar. Obwohl es nur wenige Überlebende gibt, führt der Gorillageneral Aldo den Krieg weiter. FSK: 12/**82 Min.**

23.15 Planet der Affen OO
Sci-Fi, USA 2001. Mit Mark Wahlberg FSK: 12/**120 Min.**

1.20 Planet der Affen OO ◀◀
Sci-Fi, USA 1968. Mit Roddy McDowall FSK: 12/**107 Min.**

3.15 Rückkehr zum Planet der Affen OO 5.1 Sci-Fi, USA 1970 FSK: 16/**91 Min.**

4.50 Flucht vom Planet der Affen OO 5.1 ⊠ Sci-Fi, USA 1971 FSK: 12/**93 Min.**

NACHTS

genial gelungen geht so grausig OO Zweikanal ◀◀ Dolby Surround 5.1 Dolby Digital SW schwarz-weiß UT Untertitel Bildbeschreibung für Sehbehinderte
OnDemand Verfügbar bei Sky On Demand oder in der Mediathek des jeweiligen Senders ⊠ Jugendschutz-Vorsperre

WARNER TV FILM HD

6.00 16 Uhr 50 ab Paddington Krimikomödie, GB 61. Mit M. Rutherford FSK: 12/**80 Min.**

7.30 Last Man Standing ⊠ Action, USA 1994. Mit Jillian McWhirter FSK: 16/**96 Min.**

9.10 Bridge of Spies – Der Unterhändler Thriller, USA / D / Ind 2015. Mit Tom Hanks, Mark Rylance FSK: 12/**136 Min.**

11.35 Der Schakal ⊠ Politthriller, USA 1997. Mit Bruce Willis – Um seinen Bruder zu rächen, engagiert ein Moskauer Gangsterboss den Profikiller „Schakal". FSK: 16/**120 Min.**

13.40 Ocean's Twelve Gaunerkomödie, USA 2004. Mit George Clooney – Terry Benedict wurde von Danny Ocean um eine Menge Geld gebracht. Jetzt verlangt der Casinoboss die Millionen aber zurück. FSK: 6/**120 Min.**

15.50 The Gift Psychothriller, USA / Aus / China 2015. Mit Rebecca Hall FSK: 12/**103 Min.**

17.40 The Dark Knight ⊠ Fantasyaction, USA 08. Mit Christian Bale – Nach den ersten Erfolgen gegen die Schurken in der Stadt Gotham, hofft Batman, dem organisierten Verbrechen endgültig den Garaus zu machen. FSK: 16/**146 Min.**

sky one

6.40 Magnum P.I. (1/18) Krimiserie, USA 2019 Ziemlich beste Freunde

7.20 Navy CIS ⊠ (13/7–9) Krimiserie, USA 2015. Das Sherlock-Konsortium / Verbrannte Erde / Unschuldig

9.35 Blue Bloods – Crime Scene New York ⊠ (14/17+18) Krimiserie, USA 2024. Ansprüche / Lebwohl

11.10 Chicago Fire ⊠ (4/20+21) Aufschub / Wunschkind

12.40 The Rookie ⊠ (1/15+16) Krimiserie, USA 18 Menschenjagd / Vogelfrei

14.10 Magnum P.I. ⊠ (1/6+7) Serie, USA 18. Post aus dem Jenseits / Alles für die Katz' – Magnum wird von einem Klienten gebeten, Kontakt mit dem Jenseits aufzunehmen.

15.40 Navy CIS ⊠ (13/7–9) Krimiserie, USA 2015. Das Sherlock-Konsortium / Verbrannte Erde / Unschuldig

18.00 Chicago Fire ⊠ (4/22+23) Serie, USA 2016 Eine Minute / Superheld Mit Monica Raymund

19.30 The Rookie ⊠ (1/17) Das Erdbeben – Nolan und Bradford sollen einen Kronzeugen vor dem Kartell beschützen.

sky atlantic

5.35 START Westworld ⊠ (1/1+2) 10-tlg. Sci-Fi-Serie, USA 2016. Das Original / Das wahre Selbst

7.45 Mare of Easttown ⊠ (1/6+7) Dramaserie, USA 21 Bekenntnisse / Sakrament

9.55 Die Sopranos ⊠ (4/4+5) Mafiaserie, USA 2002. Gewichtsprobleme / Lauf, Pie-O-My, lauf!

11.50 Sex and the City ⊠ (3/15–18) Serie, USA 2000 Kinder, Kinder / Freindinnen / Alles Karma / Gute Nachbarschaft. Mit Kim Cattrall

14.10 Bored To Death (3/7+8) Comedyserie, USA 2011. Großer Auftritt für Don Quixote / Einsatz für die Super-Rays

15.10 START Warrior ⊠ (1/1–3) 10-tlg. Serie, USA 2019. Der Krieg der Tongs / Tod in Chinatown / John Chinaman – San Francisco, 1878: Der chinesische Martial-Arts-Kämpfer Ah Sahm schließt sich der brutalsten Gangsterbande Chinatowns an.

17.55 Sex and the City ⊠ (3/15+16) Serie, USA 2000 Kinder, Kinder / Freindinnen

19.00 Sex and the City ⊠ (3/17+18) Alles Karma / Gute Nachbarschaft

sky showcase

5.25 Die Hunderetter Reihe (7) Verantwortungslos

6.05 Tierarzt Dr. Jeff – Der Rocky Mountain Doc (6+7)

7.40 WaPo Bodensee (2/11+12)

9.25 Die Rosenheim-Cops ⊠ (22/20+21) Krimiserie, D 23

11.00 Murder by Medic ⊠ Dokureihe (12+13) Robert Neulander / Vickie Jackson

12.35 Menschliches Versagen Dokureihe, D / GB 2024 (6) Die Germanwings-Tragödie

13.35 Menschliches Versagen Dokureihe (1) Titan-U-Boot: Der Fluch der Titanic

14.30 Hubert und Staller (8/16) Serie. Um ein Haar

15.25 START Hubert und Staller (9/1–3) 16-tlg. Krimiserie, D 19. Bauernregel / Waldsterben / Eine Leich zu viel

18.00 START Blue Bloods – Crime Scene New York ⊠ (6/1+2) 22-tlg. Serie, USA 15. Was ich nicht weiß ... / Die blutige Spur – Ein Terroranschlag im Nahen Osten sorgt auch im NYPD für Alarmstimmung: Frank Reagan befürchtet, dass eine Terrorzelle in New York aktiv ist und auch einen Angriff vorbereitet.

19.25 S.W.A.T. ⊠ (4/18) Actionserie. Rassenhass

sky krimi

5.20 Die Rosenheim-Cops (22/11+12) Krimiserie, D 2022

6.55 SOKO Leipzig ⊠ (21/15+16) Krimiserie, D 2021

8.30 Morden im Norden (5/12–14) Serie. Dornröschen / Der Tod ist nicht das Ende / Über den Tod hinaus

11.10 SOKO Wismar ⊠ (17/2) Krimiserie, D 2020. Kunst und Krempel. Mit D. Boeer

11.55 SOKO Köln ⊠ (19/2) Krimiserie. Mandantengeheimnis

12.45 Die Rosenheim-Cops ⊠ (22/9+10) Serie. Ein Date für Stadler / Tod einer Diva

14.20 Die Rosenheim-Cops (22/11+12) Krimiserie, D 2022. Eine Absage für alle / Tödliches Wiedersehen

16.00 SOKO Wismar ⊠ (17/3)

16.45 SOKO Köln ⊠ (19/3) Krimiserie, D 2020. Befangen

17.35 Morden im Norden ⊠ (5/15+16) Krimiserie, D 18 Schwere Zeiten / Filmriss – Die Kommissare werden von Gudrun Schneider aufgesucht, die ein schockierendes Foto gefunden hat.

19.20 START Morden im Norden ⊠ (8/1) 16-tlg. Krimiserie, D 2022. Wolf. Mit Sven Martinek – Die 17-jährige Mia wird von einem Bauern tot im Wald aufgefunden.

MORGENS 14

PRIMETIME DI 20 15

ACTIONTHRILLER

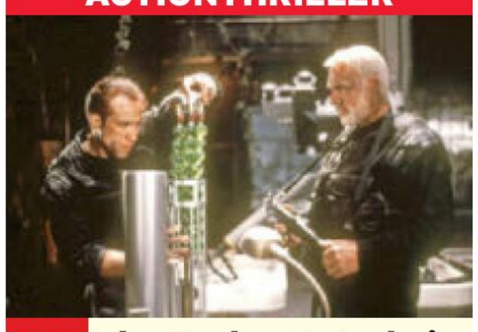

20.15 The Rock – Entscheidung auf Alcatraz ⊠

USA 1996. Mit Ed Harris – General Hummel nimmt Alcatraz ein und droht mit einem Giftgasangriff auf San Francisco. Die Army schickt den Sprengstoffexperten Stanley Goodspeed (Nicolas Cage, l.) sowie John Mason (Sean Connery), den einzigen Mann, dem die Flucht aus dem Gefängnis gelang. FSK: 16/**130 Min.**

22.30 In Hell: Rage Unleashed ⊠ Thriller, USA 2003. Mit Jean-Claude Van Damme – Kyle LeBlanc arbeitet in Russland. Als der Mörder seiner Frau von einem korrupten Gericht freigesprochen wird, übt LeBlanc Selbstjustiz. Nach seinem Prozess landet er im härtesten Gefängnis Russlands. FSK: 18/**93 Min.**

0.10 Kampf der Titanen Fantasyaction, USA 2010 Mit Sam Worthington, Ralph Fiennes FSK: 12/**101 Min.**

1.55 King Arthur Abenteuer, GB / Irl / USA 2004. Mit Clive Owen FSK: 12/**121 Min.**

3.55 Batmans Rückkehr Fantasyaction, USA / GB 1992. Mit Michael Keaton, Danny DeVito FSK: 12/**121 Min.**

DOKUSOAP



20.15 Yeliz & Jimi: We are Family?!

D 25 – Sie sind als Traumpaar gestartet, haben sich schlagzeilenreich getrennt und sind jetzt mittendrin, sich als Patchwork-Familie zurecht zu finden: Yeliz Koc und Jimi Blue Ochsenknecht (o.) zeigen ihr Leben.

21.20 START Chicago Fire (5/1+2) 22-tlg. Actionserie, USA 2016. Das Tier im Mann / Weckruf – Severide und Stella sind auf der Hut vor Grant, der sich aus dem Chicago Med entlassen hat. Der Drogenabhängige hat sich Zugang zu Stellas Wohnung verschafft und die beiden beobachtet.

22.50 Navy CIS (13/7–9) Krimiserie, USA 2015. Das Sherlock-Konsortium / Verbrannte Erde / Unschuldig

1.05 Blue Bloods (14/15+16) Serie. Schöner wohnen / Böses Blut

2.30 Entourage (2/2–4) Mein Maserati fährt 210 / Hugh Hefner lässt bitten / Ein heißer Tipp / Die Nachbarin / Chinatown

3.45 Ballers (2/5) Serie. Betäubungsmittel

4.15 Diese Ochsenknechts

4.35 Ballers (2/6+7)

KRIMISERIE



20.15 Poker Face (1/5) USA 2023. Time of the Monkey. Mit Judith Light – Charlie (Natasha Lyonne) arbeitet in einem Altersheim. Dort verdächtigt sie zwei Damen, das Recht in die eigenen Hände genommen zu haben.

21.05 Poker Face (1/6) Krimiserie. Theater des Todes – Charlie kellnert in einem Dinnertheater. Während des Auftritts zweier Stars kommt es zu einem Todesfall im Publikum.

21.55 I Love LA (1/5+6) Serie, USA 25. Mit Rachel Sennott, Odessa A'zion

23.05 START Rom (1/1–3) 12-tlg. Serie, USA / GB 05. Der gestohlene Adler / Wie Titus Pullo die Republik stürzte / Eine Eule im Dornbusch – Caesar besiegt die Gallier. Doch seine Standarte wird gestohlen – und soll nun wiederbeschafft werden.

1.40 Banshee – Small Town. Big Secrets. (3/4–6) Racheschwur / Die Belagerung / Treibjagd

4.15 Sex and the City (3/15)

4.45 The House that Dragons Built (9) The Green Council

5.10 START Barry (4/1) 8-tlg. Serie, USA 2023. Oh weia

DOKUSOAP



20.15 Yeliz & Jimi: We are Family?!

D 2025 – Sie sind als Traumpaar gestartet, haben sich schlagzeilenreich getrennt und sind jetzt mittendrin, sich als Patchwork-Familie zurechtzufinden: Yeliz Koc (o.) und Jimi Blue Ochsenknecht zeigen ihr bewegtes Leben.

21.20 Die 2000er Dokureihe, USA 2018 (5+6) Silicon Valley regiert die Welt / Die Finanzkrise

22.55 Die 2000er (7+8) Yes We Can / Nicht ohne meinen iPod – Nach seiner historischen Wahl tritt Barack Obama 2009 als erster schwarzer Präsident der USA seine erste Amtszeit an. Vor allem junge Wähler setzen große Hoffnungen in ihn.

0.30 Snake Man – Der Schlangenfänger (5+6) Lebensrettende Operation / Himmel und Erde

1.25 Hubert und Staller (8/13) Eine smarte Dame

2.15 Die Rosenheim-Cops (22/20+21) Krimiserie, D 2023. Eine Überraschung für Stadler / Ein folgenschwerer Seitensprung

3.40 WaPo Bodensee (2/11+12)

KRIMISERIE

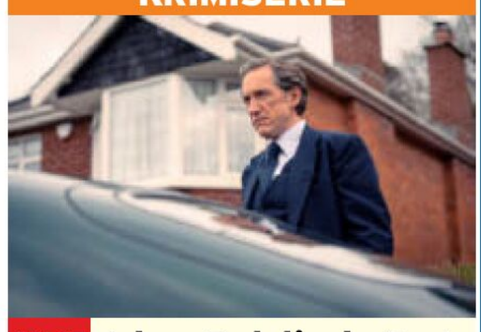

20.15 START Adam Dalgliesh, Scotland Yard (2/1)

6-tlg. GB 2022. Tod eines Sachverständigen (1) Mit Dominic Rowan – Im forensischen Labor von Hoggatt kommt der Wissenschaftler Dr. Edmund Lorrimer ums Leben. Erste Befragungen ergeben für Dalgliesh (Bertie Carvel) ein klares Bild: Der Doktor war nicht gerade beliebt.

21.05 Adam Dalgliesh, Scotland Yard (2/2) Serie. Tod eines Sachverständigen (2) – Ein zweiter Mord geschieht im Labor von Hoggatt. Dalgliesh stößt bei seinen Ermittlungen auf Machtkämpfe.

21.55 Die Rosenheim-Cops (19/15–17) Krimiserie. Der Bierkrieg / Der Bart muss weg / Beichte eines Toten

0.15 SOKO Leipzig (21/17+18) Krimiserie, D 21 Entrissen / Verschüttet

1.45 Adam Dalgliesh, Scotland Yard (2/1+2)

3.20 Diese Ochsenknechts 4: Jimi in Mailand

3.35 Diese Ochsenknechts 4: Blue Carpet Doku, D 2025

3.50 Die Rosenheim-Cops (19/15+16) Krimiserie

NACHTS 22

Sky Cinema-Paket Altersempfehlungen: 3 ab 3 Jahren

! Letzte Ausstrahlung **Serieninfo:** Sendungs- o. Folgentitel (1/2) = 1. Staffel / 2. Folge **HD** auch in HDTV empfangbar, nicht in allen Kabelnetzen verfügbar

MORGENS

sky crime

7.30 Hours to Kill – Zeitachse des Todes ▷ ⊠
9.00 Der Unglücksbringer: Das Leben und die Tode des Robert Durst ▷ ⊠ Dokureihe
10.00 The Vow ▷ OO Reihe
11.00 Unfall, Selbstmord oder Mord ▷ OO ⊠
12.30 #killerpost ▷ OO ⊠ (1/3+4) Krimiserie
14.00 Hours to Kill – Zeitachse des Todes ▷ ⊠ Dokureihe. Gefährliche Bekanntschaft / In den Fängen der Liebe
15.30 Murder by Medic – Tödliche Behandlung Reihe, GB 2025 ▷ OO ⊠ (9+10) Billy Chemirmir / Regan Nichols
17.10 Unfall, Selbstmord oder Mord OO ⊠ Reihe Tod im Whirlpool / Blutige Scheidung
18.40 Hours to Kill – Zeitachse des Todes ▷ ⊠ Dokureihe. Todesfalle / Schlechter Deal

DOKUREIHE



20.15 The Real Manhunter ▷ OO ⊠ NEU
8-tlg. GB 2023 (1) Anthony Hardy – Der Camden-Killer – Anthony Hardy wurde 2003 wegen dreifachen Mordes zu drei lebenslangen Haftstrafen verurteilt. Die Polizei (o.: Colin Sutton) vermutet, dass er auch für weitere Morde verantwortlich sein könnte.

21.45 Murder by Medic ▷ ⊠ Dokureihe. Billy Chemirmir / Regan Nichols
23.20 Sin City Gigolo: A Murder in Las Vegas ▷ Vom Star zum Täter / Heiler oder Mörder?
1.10 The Real Manhunter ▷

sky documentaries

5.55 Coast Guard Alaska ▷ (7–12) U. a.: Einsatz mit Hindernissen / Rettung vom Fischtrawler
10.35 Police Ten 7 – Auf Streife in Down Under ▷ OO ⊠ Dokureihe, NZL 2020 (9–13)
12.55 Police Ten 7 – Auf Streife in Down Under ▷ OO ⊠ (14–16)
14.20 Der XXL-Ostfriese – Unterwegs mit „Knochenbrecher" Tamme Hanken Dokureihe, D 2010. U. a.: Brautschau
17.35 Border Security: America's Front Line ▷ Würziges aus Deutschland / Die verpatzte Überraschung / Marihuana aus Mexiko / Tödliches Badesalz
19.15 Border Security: America's Front Line ▷ Dokusoap. Illegaler Rum / Haufenweise Uhren / Ein DJ auf Abwegen / Drachenblut

DOKUREIHE

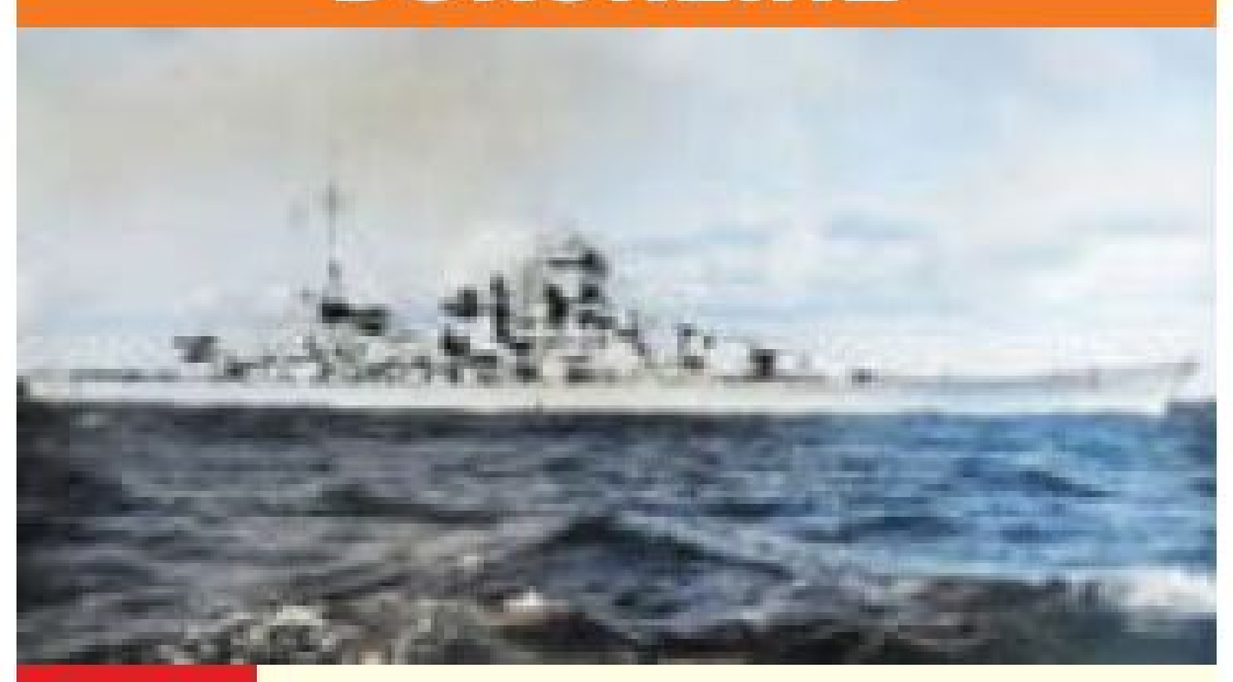

21.00 Versunkene Kriegsschiffe... ▷ START
GB 23 ...Geheimnisse aus der Tiefe (1) Die Scharnhorst: Hitlers glückhaftes Schiff – Im Zweiten Weltkrieg fürchteten die Alliierten das Nazi-Kriegsschiff „Scharnhorst" (o.). Im Gefecht mit einem britischen Zerstörer fanden Schiff und Besatzung im arktischen Meer ihr Ende.

21.45 Versunkene Kriegsschiffe: Geheimnisse aus der Tiefe ▷ OO Reihe, GB 2023 (2–4) U. a.: Die Jagd nach der USS Scorpion
0.15 Der XXL-Ostfriese ▷

sky nature

9.10 Unsere Helden: Die Tierärzte in der Arktis (1) Eisbären-Rushhour
9.35 Animal Park: Zoo-Geschichten aus Longleat ▷ OO Dokureihe
11.10 Wilder Nordatlantik ▷ (1) Der dunkle Ozean
12.05 Große, blaue Wildnis Reihe (3+4) Die ▷ OO Bahamas / Belize
13.45 Super Hai-Highway ▷ Dokureihe (6) Vorsicht, da oben sind Menschen – Wissenschaftler wollen Haie besser verstehen: Wie sehen die Wanderrouten der Meeresjäger aus?
14.40 Yellowstone D5.1 (1+2) Winterwildnis / Sommerreigen
16.30 Wilde Karibik mit Liz Bonnin ▷ OO START Reihe, GB 2023 (1+2) U. a.: Große Antillen
18.35 Animal Park: Zoo-Geschichten aus Longleat ▷ OO Reihe

DOKUREIHE



20.15 Sommer in Alaska ▷
Ö 2017. Ein Sommer in Alaska – Auf die düsteren Wintermonate folgt in Alaska ein kurzer Sommer, in dem es täglich fast 20 Stunden lang hell ist. Nun lockt das Territorium mit seinem riesigen Nahrungsangebot Tiere (o.: Robben) von nah und fern.

21.05 Tayrona – Kolumbiens Naturparadies ▷ OO (1) Der Dschungel
21.55 Die Halbinsel – Die wilden Geschichten Iberiens ▷ OO START 3-tlg. Reihe, GB 2024 (1+2)
23.45 Wilder Nordatlantik ▷
0.40 Große, blaue Wildnis Dokureihe (3+4) ▷ OO

NATIONAL GEOGRAPHIC HD

7.55 Geheimnisse des Zweiten Weltkriegs DD
9.25 Extreme Survival: Safari durch das Rift Valley DD Reihe, GB 23
10.15 Mit Neugier um die Welt DD Reportagereihe
11.00 Fernab des Gesetzes DD
11.40 Mega-Projekt: Flughafen New York DD Reihe
12.30 Mayday DD Dokureihe
14.00 X-Ray Earth: So tickt die Welt DD Dokureihe, USA 2020. Monsterwelle / Mega-Beben
15.30 Is It Real? Dokureihe, USA 2005 Geister / Kornkreise
17.10 Angriff auf Pearl Harbor: Minute um Minute DD Generalangriff
17.55 Prison Breaks – Die wahren Geschichten Dokureihe, GB 2009 DD Der echte MacGyver
18.45 Schmugglern auf der Spur DD Dokureihe Auf Koks gebettet / Einsatz gegen Ecstasy

DOKUREIHE



20.15 Mayday DD
Kan 2011. Landung auf dem Deich / Kollision auf der Rollbahn – 24. Mai 1988: Flug 110 der TACA Airlines (o.) ist im Sinkflug, als die Triebwerke ausfallen. Dank der Besonnenheit des Piloten kommt keiner der Passagiere ernsthaft zu Schaden.

21.50 Der Bau des Eurotunnels DD Reihe, GB 19
22.35 Aircrash-Anatomie DD Dokureihe, GB 2020 Triebwerksausfall / Fatale Fehlentscheidung / Unglücksflieger Boeing 737 MAX
0.55 Sekunden vor dem Unglück DD Reihe

NAT GEO WILD HD

8.00 Wildes Hawaii DD Doku, USA 2013
9.30 Australiens uralte Wildnis DD Doku
10.15 Expedition ins Okavangodelta DD Doku
11.50 Raubtiere und ihre Beute, Kampf ums Überleben DD Dokureihe, GB 2024 Der Leopard / Der Wolf
13.25 Der unglaubliche Dr. Pol DD Dokusoap
14.50 Afrikas wilde Wunderwelt DD Ruanda / Äthiopien / Sahara – Ruanda bietet auf einer Fläche, die etwa der Größe Brandenburgs entspricht, eine Vielzahl an Biosphären und damit Lebensraum für unterschiedlichste Tierarten, darunter auch Berggorillas.
17.10 Wunder des Pazifiks Dokureihe, NZL 2019
18.45 Der unglaubliche Dr. Pol DD Dokusoap

DOKUREIHE



20.15 Gefährliche Begegnungen der tierischen Art DD
GB 24. Down Under – Australien und Neuseeland bieten schräge Tiergeschichten: kampflustige Kängurus (o.), wütende Wombats und Koalas im Supermarkt. Gezeigt werden die wildesten Begegnungen aus Down Under.

21.00 Asiens tödliche Hornissen DD Doku
21.45 Jäger des Riffs DD Doku, Südafrika 2025
22.35 Der unglaubliche Dr. Pol DD U. a.: Welpen-Wurm im Schneesturm
0.00 Die unglaubliche Pol-Farm DD Dokureihe

THE HISTORY CHANNEL

5.00 Oak Island – Fluch und Legende Reihe
6.30 Ancient Aliens Reihe
9.30 Auf den Spuren des Unerklärlichen
11.05 The UnXplained U. a.: Überleben im Weltal
12.40 History's Greatest Mysteries Blackbeards Schatz / Das Wunder der Pyramiden
14.05 Auf den Spuren des Unerklärlichen Dokureihe, USA 2022 UFOs auf dem Mars / Mensch oder Fisch? Mit Tony Harris
15.40 The UnXplained Dokureihe, USA 2024 Venus, die Erde der Zukunft? / Gefahr aus dem All
17.10 Ancient Aliens Dokureihe, USA 2021 Steinerne Mysterien / Unter den heiligen Tempeln / Zeitalter der UFOs / Die Geheimnisse der Bundeslade

DOKUREIHE

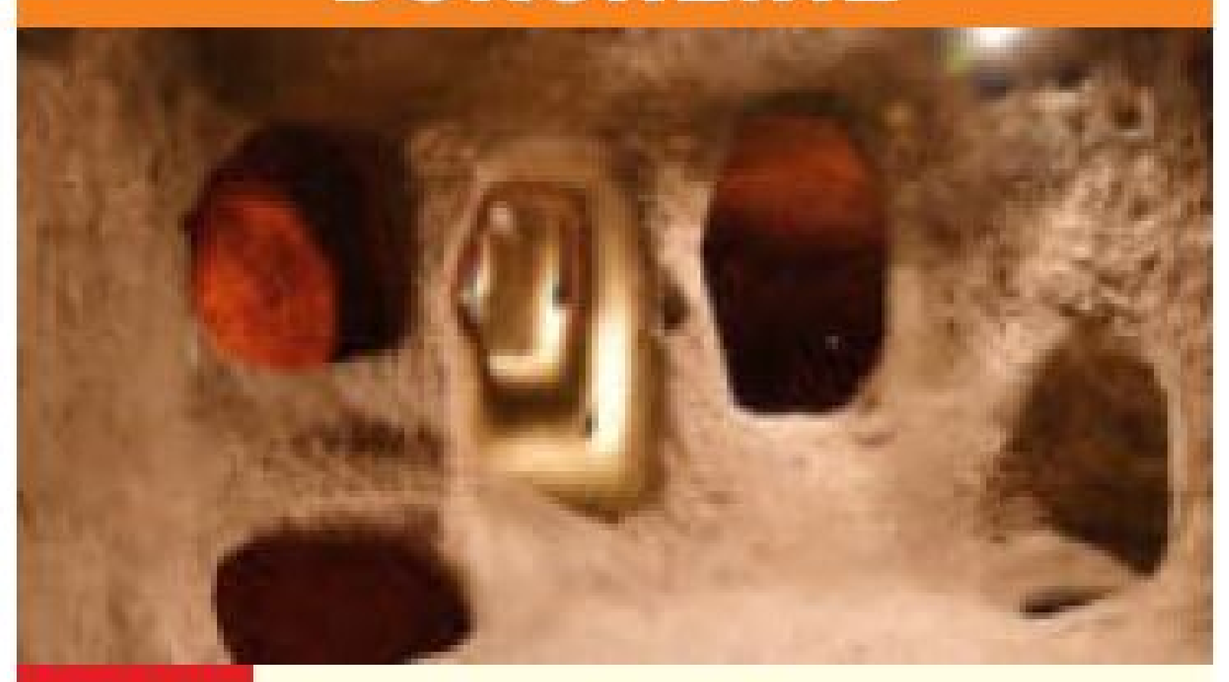

20.15 Ancient Aliens – Die Ursprünge
Mysteriöse Grotten – Die Longyou-Grotten in China und die unterirdische Stadt Derinkuyu (o.) in der Türkei zeugen von rätselhaften Zivilisationen. Im Südwesten der USA gibt es geheime Tunnel, in denen sich angeblich UFO-Programme befinden.

21.45 Die großen Fragen Gibt es Gott? / Was ist der Sinn des Lebens?
23.25 Rätselhafte Phänomene Verschwundene Inseln und wandernde Steine / Erdlöcher und blaue Wunder
1.00 Ancient Aliens Reihe

NACHTS

BEATE UHSE TV HD

20.15 Tat & Wahrheit ⊠ (2/4) Erotikserie, Tschechien 2022. Ginebra Bellucci
20.35 Friends & Family ⊠ (4) Erotikserie. Girl Power
21.00 Chaos ▷ ⊠ TV-Erotik, F 2023. Mit Misungui Bordelle FSK: 16/80 Min.
22.20 Lessons for Lovers ▷ ⊠ TV-Erotik, USA 23. Mit April Olsen FSK: 18/75 Min.
23.35 Die Geliebte TV-Erotik, Kan 2019. Mit Chanel Preston FSK: 18/90 Min.
1.05 Nudes – Unzensierte Selfies START Erotikserie, D 2024. Marie
1.40 Peter Pan XXX Erotik, USA 2015. Mit Ryan Ryder 80 Min.
3.00 Meine Frau, meine Geliebte TV-Erotik, Kan / USA 2024 90 Min.
4.30 Housemates 4 – Die Klinik TV-Erotik, Span / GB 2022 FSK: 16/75 Min.

MOTORVISION+

14.50 Grüne Welle Magazin
15.20 Motocross: FIM-Weltmeisterschaft OO
15.45 Australian Drag Racing Championship
16.30 Motorradsport: FIM Enduro WC OO
17.00 Isle of Man Tourist Trophy OO Superstock Race 1 & Sidecar Race 1
17.50 FIM X-Trial World Championship OO
18.45 FIM Sidecarcross World Championship
19.35 Motorradsport: FIM Superenduro WC OO
20.05 King of the Roads OO
20.50 Gearing Up Magazin
21.20 4x4 – Allrad-Magazin
21.50 Alpen Marathon Reihe
22.20 Bike World OO
22.45 Perfect Ride Magazin
23.15 Supercars Magazin
23.40 Road Wars OO
0.30 Grüne Welle Magazin
1.00 Infomercial

CARTOON NETWORK

14.30 Die wunderbar schräge Welt von Gumball ▷ 6
15.00 Gumball 7 Animation
15.20 Looney Tunes Cartoons 6 Trickserie
15.50 Tiny Toons Looniversity ▷ 6 Trickserie
16.20 Lana Longbeard 6
16.45 Teen Titans Go! 8 Trick
17.15 Die wunderbar schräge Welt von Gumball ▷ 6
17.40 Clarence 8 Zeichentrick
18.10 Craig of the Creek 6
18.35 Lana Longbeard 6
19.05 Tiny Toons Looniversity ▷ 6 Trickserie
19.35 Teen Titans Go! ▷ 8
20.00 Die wunderbar schräge Welt von Gumball ▷ 6
20.30 Gumball 7 Animation
21.05 Teen Titans Go! 8
21.50 Die wunderbar schräge Welt von Gumball ▷ 6
22.20 Gumball 7 Animation
22.45 Adventure Time 8
23.30 Regular Show 8 Trick

CARTOONITO

11.20 Tom und Jerry 6
12.15 Mr. Bean ▷ 7 Trickserie
14.30 Lamput 4 Trickserie
15.00 Bugs Bunnys Baumeister 5 Animation
15.20 Bugs Bunnys Baumeister: Bauhelm-Zeit 5 Trickserie
15.30 Batwheels ▷ 6 Trick
15.55 Tom und Jerry 6
16.45 Tom and Jerry Gokko 4
16.55 Mr. Bean ▷ 7 Trickserie
17.45 Lamput 4 Trickserie
17.55 Grizzy und die Lemminge ▷ 6 Animation
18.45 SuperThings: Rivalen von Kaboom – Kazoom-Power ▷ 5
19.00 Tom und Jerry 6
20.00 Mr. Bean 7 Trickserie
20.55 Grizzy und die Lemminge 6 Animation
22.00 Batwheels ▷ 6 Trick
22.50 Bugs Bunnys Baumeister 5 Animation
23.45 Tom und Jerry ▷ 6

NICK TOONS

5.00 SpongeBob 6 UT Trick
6.45 Kamp Koral: SpongeBobs Kinderjahre 6 UT
7.30 Die Casagrandes 6 UT
8.15 Bei den Louds 6 UT
9.30 Die Abenteuer der Teenage Mutant Ninja Turtles 9 UT Trickserie
9.50 Die Patrick Star Show 6 UT Trickserie
10.15 Kamp Koral: SpongeBobs Kinderjahre 6 UT
11.05 Bei den Louds 6 UT
11.55 Cosmo & Wanda: Ein neuer Wunsch 6 UT
12.20 SpongeBob 6 UT Trick
12.55 Kamp Koral: SpongeBobs Kinderjahre 6 UT
13.30 Bei den Louds 6 UT
14.30 Sonic Prime 6 UT
15.00 SpongeBob 6 UT Trick
16.05 Die Patrick Star Show 6 UT Trickserie
16.30 Super-Duper-Hasen-Liga UT Animationsserie
16.50 Bei den Louds 6 UT
17.15 Cosmo & Wanda: Ein neuer Wunsch 6 UT
17.35 Sonic Prime 6 UT
18.00 SpongeBob 6 UT Trick
18.50 Kamp Koral: SpongeBobs Kinderjahre 6 UT
19.15 SpongeBob 6 UT Trick
19.35 Bei den Louds 6 UT
20.30 Cosmo & Wanda 6 UT START 20-tlg. Trickserie, USA / Kan 2016. Elfen teilen – nein danke!
20.50 Cosmo & Wanda 6 UT Trickserie. Wer hat Angst vor Stinkefuß?
21.05 Die Pinguine aus Madagascar 8 UT Die erneute Rache des Doktor Seltsam Teil 2 / Reines Bauchgefühl / Der Narr im Käfig
21.55 Kung Fu Panda 6 UT
22.15 SpongeBob 6 UT Trick
0.15 Transformers Earth Spark 8 UT Animation
0.40 Monster High 8 UT

genial · gelungen · geht so · grausig · OO Zweikanal · DD Dolby Surround · D5.1 Dolby Digital · SW schwarz-weiß · UT Untertitel · Bildbeschreibung für Sehbehinderte
▷ **OnDemand** Verfügbar bei Sky On Demand oder in der Mediathek des jeweiligen Senders · OmU Original mit Untertiteln · **HD** auch in HDTV empfangbar · ⊠ Jugendschutz-Vorsperre

UNIVERSAL TV HD

5.00 Dr. House OV (5/18+19)
6.30 Bones OV ⊠ (8/3–6)
9.35 Chicago Med OV ⊠ (2/2–4) Arztserie Gewinn und Verlust / Macht der Natur / Offenes Geheimnis
11.50 Chicago P.D. ▶ OV ⊠ (7/14+16) Krimiserie Von allen verfolgt / Häusliche Gewalt
13.20 Hawaii Five-0 ▶ OV ⊠ (7/8–12) Ausgetanzt / Zwei Tage im November / Die Leiche im Wald / Entführt / Der Überraschungseffekt
17.10 Bones OV ⊠ (8/3+4) Krimiserie. Ein glitschiges Geheimnis in der Garage / Träume, Tiger, Tagelöhner – Durch eine Explosion wird ein Mann in Stücke gerissen.
18.40 Bones OV ⊠ (8/5+6) Die Werkzeuge des Wahnsinns / Das Leben der wartenden Toten

KRIMISERIE



20.15 Navy CIS: Hawaii ⊠ (1/19+20) USA 2021 Schiffbruch / Nachtschicht – Ernie Malik (Jason Antoon, r.) versucht derweil, Lucy Tara (Yasmine Al-Bustami) zu helfen, die mit ihrer angeschlagenen Beziehung zu Whistler fertig werden muss.
21.45 Navy CIS: Hawaii OV ⊠ (1/21) Jetzt oder nie
22.30 Chicago P.D. ▶ OV (7/14+16) Krimiserie Von allen verfolgt / Häusliche Gewalt
23.55 Chicago Med (2/2–4) Gewinn und Verlust / Macht der Natur / Offenes Geheimnis
2.05 Dr. House (5/19–22)

WARNER TV COMEDY HD

5.15 Die Nanny (2/20–22)
6.30 Friends (3/25) Serie
7.00 Friends (4/1–3) Serie
8.15 Die Nanny (2/23–26)
10.00 The Middle (3/3–6)
11.45 Friends (4/4–7) Serie
13.25 Young Sheldon (5/2+3) Comedyserie, USA 2021. U. a.: Der Abend in der Bar und die gottlosen Zwillinge
14.05 Young Sheldon (5/4+5)
14.55 The Middle (3/7–10)
16.35 Two and a Half Men (6/19–21) Comedyserie
17.50 Animal Control (2/3+4) Comedyserie Schildkröten und Labradore / Große Hunde und Minipferde
18.40 The Big Bang Theory (4/23+24) Comedyserie Hochzeit und Herzinfarkt / Männertausch
19.25 The Big Bang Theory START (5/1+2) 24-tlg. Comedyserie, USA 2011. Der Schlampen-Reflex / Der Seuchensessel

COMEDYSERIE



20.15 Two and a Half Men (6/22) USA 2009. Katzenklo. Mit Jon Cryer – Chelsea (Jennifer Taylor) fände es sinnvoll, bei Charlie (Charlie Sheen) einzuziehen, da sie ohnehin dauernd bei ihm ist. Nach einem heftigen Streit lenkt Charlie ein.
20.35 Two and a Half Men (6/24+23) Serie. Plötzlich ein greller Blitz / Der Bauchredner
21.25 2 Broke Girls (1/15+16) Comedyserie, USA 2012
22.15 Harley Quinn START (5/1+2) 10-tlg. Zeichentrickserie, USA 2025
23.05 Robot Chicken (10/16+19) Trickserie

WARNER TV SERIE HD

5.10 Daktari (3/1) Abenteuerserie. Judy, die Astronauten-Schimpansin
6.00 Mord ist ihr Hobby (2/4–9) Krimiserie
11.05 Unsere kleine Farm (1/4–7) Familienserie, USA 1974. Der Freund / Erste Liebe / Geburtstagsfeier / Meine Party – deine Party
14.35 Unsere kleine Farm (1/8) Familienserie Mutter macht Ferien
15.25 Rizzoli & Isles (7/13) Serie. Dienstschluss
16.10 Rizzoli & Isles ⊠ (1/1) Krimiserie. Wundmale
17.05 Navy CIS (18/10+11) Krimiserie. Lucy / Nur ein Bauchgefühl
18.40 Fringe (2/1) START 23-tlg. Mysteryserie, USA / Kan 2009. Rückkehr
19.25 Fringe ⊠ (1/22) Objekt der Begierde – Nach Olivias plötzlichem Verschwinden sucht Peter nach ähnlichen Fällen.

KRIMISERIE

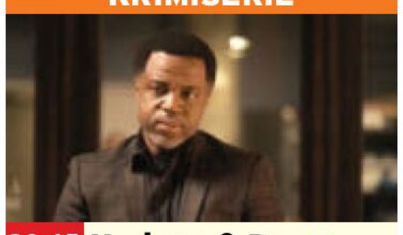

20.15 Hudson & Rex ▶ (5/4+5) Kan 2022. Das eiskalte Händchen / Der Gute Hirte – Am Flughafen von Jamaika wird in einer Frachtkiste die abgetrennte Hand einer jungen Frau gefunden. Die Spur führt Joe Donovan (Kevin Hanchard) nach Neufundland.
21.45 Hudson & Rex ▶ (5/6) Krimiserie, Kan 2022 Die Schlangengrube
22.35 Blindspot ▶ (5/2–4) Krimiserie. Im Verborgenen / Angespannt / Der erste Eindruck
0.50 Rizzoli & Isles (7/11–13) Krimiserie U. a.: Ein Sarg für zwei

13TH STREET HD

5.05 Navy CIS OV (22/1+2)
6.35 Law & Order ▶ (21/5–7) Serie. U. a.: Redefreiheit
8.50 Law & Order: Special Victims Unit OV ⊠ (7/2–4) Serie, USA 2005 Perfekt / Notruf / Väter
11.05 Law & Order: Special Victims Unit OV ⊠ (7/5–7) Serie, USA 2005 Killer / Hass / Name
13.25 Law & Order ▶ (21/8–10) Krimiserie, USA 2022. Unterbrechungen / Die Hochstaplerin / Schweigsame Schwestern Mit Jeffrey Donovan
15.35 Criminal Minds OV ⊠ (12/11–14) Krimiserie, USA 2017. Die Pforten der Hölle / Du gehörst mir / Spencer / Wuko 98,2. Mit A. J. Cook
18.40 Navy CIS OV ⊠ (22/3+4) Krimiserie, USA 2024 Immer Ärger mit Hal / Mit Stöcken und Steinen. Mit Sean Murray

KRIMISERIE



20.15 Hawaii Five-0 OV ⊠ (8/9+10) USA 2017. Am Ende / Zurück in die Zukunft – Das Team um Steve McGarrett (Alex O'Loughlin) untersucht eine verlassene Jacht. Die Passagiere starben an einem Virus – den sich auch die Ermittler einfangen.
21.45 Hawaii Five-0 OV (8/11+12) Unerwartet / Bewährungsprobe
23.15 Navy CIS OV (22/3+4) Serie, USA 24. Immer Ärger mit Hal / Mit Stöcken und Steinen
0.45 Law & Order ▶ (21/8–10) Serie. U. a.: Unterbrechungen / Die Hochstaplerin

SYFY HD

5.20 Akte X OV ⊠ (7/22)
6.05 Van Helsing OV ⊠ (2/6–8) Horrorserie
8.25 La Brea ▶ OV ⊠ (1/7+8)
10.00 Stargate Atlantis OV ⊠ (4/4–6) Sci-Fi-Serie Doppelgänger / Reisende / Tabula Rasa
12.20 Stargate: SG-1 OV (8/15–17) Sci-Fi-Serie Joe / Abrechnung (1+2)
14.40 Akte X OV ⊠ (8/1+2) START 21-tlg. Mysteryserie, USA / Kan 2000. Verschwunden / Gibson Praise. Mit G. Anderson
16.15 Akte X OV ⊠ (8/3+4) Mysteryserie, USA / Kan 2000. Klauen und Zähne / Gesteinigt
17.55 Stargate Atlantis ⊠ (4/4–6) Sci-Fi-Serie Doppelgänger / Reisende / Tabula Rasa – Auf einem fremden Planeten berührt Sheppard einen geheimnisvollen Stein und erleidet einen Schock.

ABENTEUERSERIE



20.15 La Brea ▶ OV (1/10) USA 2021. Letzter Rettungsversuch – Eine weitere Sinkhöhle bildet sich. Als Gavin, Izzy und Dr. Nathan davon erfahren, wollen sie einen letzten Rettungsversuch wagen. Auch Eve (Natalie Zea) macht sich zu einer gefährlichen Reise auf.
21.00 La Brea ▶ OV (2/1+2) START 14-tlg. Abenteuerserie, USA 2022. 1988 / Die Vertriebenen
22.35 Stargate: SG-1 OV (8/15–17) Sci-Fi-Serie Joe / Abrechnung (1+2)
0.50 Stargate Atlantis OV (4/4–6) Sci-Fi-Serie
3.05 Akte X OV ⊠ (8/1–3)

PRIME

Prime ist der neue lineare TV-Sender von Prime Video. Mitglieder finden ihn im Live-TV-Bereich ihrer Prime Video-App.

9.50 Secret Level (1/13+14)
10.20 Sergio Ramos UT (3–6)
12.05 All or Nothing: Tottenham Hotspur UT (3+4)
13.45 Secret Level UT (1/9) Animationsserie
14.05 Apache bleibt gleich UT Dokufilm, D 2022 **94 Min.**
15.40 One Night Off UT Komödie, D 2021. Mit Emilio Sakraya, Milena Tscharntke, Livia Matthes FSK: 12/**110 Min.**
17.30 Perfect Match – Steffi und Andre UT Liebesfilm, USA 2024 Mit Toby Sebastian, L. Klenke FSK: 12/**105 Min.**
19.15 Secret Level UT (1/7) Animationsserie
19.26 Gerry Star UT (1/3+4) Comedyserie, D 2025 Steve / Wahrheit oder Pflicht. Mit S. Nathan

FANTASYSERIE



20.15 Das Rad der Zeit UT START (2/1) 8-tlg. USA 2023 Ein Vorgeschmack der Einsamkeit. Mit Daniel Henney – Moiraine (Rosamund Pike), Lan, Nynaeve, Egwene, Perrin und Mat sind der Einsamkeit mehr ausgesetzt, als je zuvor.
21.25 Dom UT (2/4) Krimiserie, Bra 2023 Ausbruch. Mit Gabriel Leone, Flávio Tolezani
22.20 Pimpinero: Blut und Benzin UT Abenteuer, Kol 2024. Mit Alberto Guerra FSK: 16/**125 Min.**
0.25 The Boys UT START (2/1–3) 8-tlg. Actionserie, USA 2020. U. a.: Daddy ist wieder zu Haus

sky replay

5.00 Euphoria OV UT ⊠ (2/2) Dramaserie, USA 2022
6.00 True Blood OV ⊠ START (6/1–3) 10-tlg. Mysteryserie, USA 2013 Wiedergeburt / Die Sonne / Blutspende
8.45 Euphoria OV UT ⊠ (2/3+4) Dramaserie, USA 2022. Wahrheit oder Pflicht / Das Beste, was mir je passiert ist. Mit Zendaya
10.50 The Wire OV ⊠ (3/3+4) Krimiserie, USA 2004 Abschied nehmen / Amsterdam
12.50 Blue Bloods – Crime Scene New York OV ⊠ (13/14–17) Krimiserie
15.45 Criminal Intent – Verbrechen im Visier OV ⊠ (7/6–9) Krimiserie, USA 2007. Mörderische Intrige / Heißer Stoff / Teamgeist / Inkognito
18.40 Criminal Intent – Verbrechen im Visier OV ⊠ (7/10+11) Krimiserie, USA 2007. Kaltblütig / Im Fegefeuer
20.15 Blue Bloods – Crime Scene New York OV (13/14) Krimiserie, USA 2023. Auf Kollisionskurs. Mit Will Estes
20.55 Blue Bloods – Crime Scene New York OV (13/15–17) Krimiserie, USA 2023. Die Einschläge kommen näher / Die nackte Wahrheit / Lug und Trug
23.10 Criminal Intent – Verbrechen im Visier OV (7/6–11) Krimiserie
3.30 Diese Ochsenknechts 4: Jimi in Mailand Doku, D 2025
4.05 Euphoria OV UT (2/3) Dramaserie, USA 2022 Wahrheit oder Pflicht

AXN WHITE HD

5.25 Mrs. Miracle – Ein zauberhaftes Kindermädchen TV-Fantasykomödie, USA 2009 Mit Erin Karpluk **87 Min.**
7.00 Kaminfeuer 30
7.40 Candice Renoir (5/9)
8.30 Grand Hotel (2/28)
9.15 Sanditon (1/7)
10.05 Candice Renoir (5/9)
11.00 Grand Hotel (2/28)
11.45 Murdoch Mysteries START (6/1+2) 13-tlg. Krimiserie, Kan / GB 2013. Zu hoch geflogen / Das Schwert. Mit Helene Joy
13.10 Candice Renoir (5/9) Serie. Was Frau will (1)
14.05 Grand Hotel (2/28) Serie. Entmachtet
14.50 Murdoch Mysteries (6/1+2) Serie. Zu hoch geflogen / Das Schwert
16.20 Candice Renoir (5/9) Krimiserie, F 2017 Was Frau will (1)
17.10 Grand Hotel (2/28) Serie. Entmachtet
17.55 Sanditon (1/7) Serie
18.45 Murdoch Mysteries (6/1+2) Krimiserie, Kan / GB 2013. Zu hoch geflogen / Das Schwert
20.15 Call the Midwife – Ruf des Lebens NEU (13/1) 8-tlg. Dramaserie, GB 24. Auf Herbergssuche – Teil 1
21.00 Sanditon (1/8) Serie
21.50 Sanditon (2/1) START 6-tlg. Dramaserie, GB 2022
22.40 Mrs. Miracle 2 – Ein zauberhaftes Weihnachtsfest TV-Fantasykomödie, Kan 2010. Mit Doris Roberts **88 Min.**
0.10 Doc – Es liegt in deinen Händen (3/15)
1.15 Masters of Sex (2/2+3)
3.10 Call the Midwife – Ruf des Lebens (13/1)
3.55 Sanditon (1/8) Serie
4.45 Sanditon (2/1) Serie

AXN BLACK HD

5.25 Unforgettable (2/5+6) Krimiserie, USA 2013
6.50 Yellowstone ⊠ (4/10) Westernserie, USA 2021
8.05 The Blacklist (9/17–21) Actionserie, USA 2021
11.40 Sea Patrol (2/6+7) Actionserie, Aus 2008
13.10 Unforgettable (2/6) Krimiserie, USA 2013 Original und Fälschung
13.55 The Blacklist (9/17–21) Actionserie, USA 2021 El Conejo (Nr. 177) / Laszlo Jankowics (Nr. 180) / Die Bärenmaske / Die Caelum-Bank (Nr. 169) / Marvin Gerard (Nr. 80)
17.25 Sea Patrol (2/6+7) Actionserie. Vogelgrippe / Doppeltes Spiel
19.00 Yellowstone ⊠ (4/10) Serie. Gras auf den Straßen und Unkraut auf den Dächern
20.15 Yellowstone ⊠ (4/6) Westernserie, USA 2021. Ich will wie er sein. Mit Kevin Costner – Beth stellt den Hausgast ihres Vaters zur Rede. Kayce und seine Familie suchen nach einem Zuhause, und Jamie fordert Antworten von Garrett.
21.00 Yellowstone (4/7) Westernserie, USA 21. Halte die Wölfe nah bei dir
21.55 Outsiders ⊠ (1/2) Dramaserie, USA 2016 Die Entscheidung
22.40 The Oath (1/7+8) Krimiserie, USA 2018 Gejagt / Vergeltung
0.10 Sea Patrol (2/6+7) Actionserie, Aus 2008
1.40 Yellowstone (4/6+7) Westernserie, USA 2021
3.20 Outsiders (1/2) Serie
4.05 The Oath (1/7+8)

MORGENS 14 – 20 15 – NACHTS – DI

Sky Cinema-Paket ! Letzte Ausstrahlung
Altersempfehlungen: 3 ab 3 Jahren **Serieninfo: Sendungs- o. Folgentitel (1/2) = 1. Staffel / 2. Folge** Aktuelle Programminfos und -änderungen auf **www.tvdigital.de**

MORGENS 14 – 20 15 NACHTS

CRIME+ INVESTIGATION

8.00 **Teuflische Nachbarn**
8.50 **Vor Gericht** Dokureihe
9.40 **24 Stunden bis zum Mord** Dokureihe
10.30 **Vermisst und ermordet** Dokureihe
12.15 **Secrets of the Hells Angels** Dokureihe
13.05 **Cold Case Files** Reihe
13.55 **Unentdeckt – Mörder unter uns** Dokusoap
14.20 **Undercover – Allein unter Verbrechern** Reihe. Volles Risiko / Unmittelbare Gefahr
16.00 **The First 48** Dokureihe. Ausweglos
16.50 **Am Ort des Verbrechens – Forensiker auf Spurensuche** Tiefgefrorene Leichen
17.40 **24 Stunden bis zum Mord** Dokureihe, Kan 2022. Heiße Spur in Tennessee
18.30 **Vermisst und ermordet** Dokureihe, GB 22. Debbie Griggs / Adam Alexander

DOKUREIHE



20.15 **Mörderisches Doppelleben**
GB 2024. Teil 1 / Teil 2 – Mark Brown (o.) wird im Dezember 2022 wegen Mordes an Alex Morgan und Leah Ware verurteilt. Es wird aufgedeckt, wie Brown eine Escort-Website nutzte, um Frauen in einen selbstgebauten Sexkerker zu locken.

21.55 **The First 48** Dokureihe. Ausweglos
22.45 **Secrets of the Hells Angels – Ein Leben für den Club** Reihe Das Drogenimperium
23.35 **Cold Case Files – Mord in den Südstaaten**
0.25 **Teuflische Nachbarn**

ROMANCE TV

8.40 **Der Ranger – Paradies Heimat: Sturm** TV-Drama, D 2021 **90 Min.**
10.15 **Familie Dr. Kleist** (7/16) Familienserie
11.10 **Lena Lorenz: Schicksalsschlag** TV-Drama, D / Ö 2023 FSK: 12/**88 Min.**
12.45 **Der Ferienarzt ... am Gardasee** TV-Melodram, D 03 FSK: 6/**90 Min.**
14.15 **Fluss des Lebens: Wiedersehen an der Donau** TV-Melodram, D 14. Mit A. Panc **89 Min.**
15.50 **Das Traumschiff: Papua Neuguinea** TV-Reiseepisoden, D / Ö 2008 **90 Min.**
17.45 **Das Traumschiff: Marokko** TV-Reiseepisoden, D 2020 **91 Min.**
19.20 **Familie Dr. Kleist** START (8/1) 16-tlg. Familienserie, D 2018. Spitz auf Knopf – Nach einem Sturz in ihrem Gewächshaus kommt Angelika ins Krankenhaus.

TV-MELODRAM



20.15 **Rosamunde Pilcher: Im Zweifel für die Liebe**
D / Ö 2010. Mit Jan Sosniok, Gunther Gillian – Megan (Henriette Richter-Röhl, r., mit Renate Schroeter), Novizin in einem Kloster, verliebt sich in den verbitterten Grundbesitzer Sean. FSK: 12/**90 Min.**

21.45 **R. Pilcher: Die falsche Nonne** TV-Drama, D 2012. Mit Nadine Warmuth FSK: 6/**88 Min.**
23.20 **Familie Dr. Kleist** (8/1) Familienserie
0.15 **R. Pilcher: Die falsche Nonne** TV-Drama, D 2012 Mit Manon Straché, J. Ball FSK: 6/**88 Min.**

HEIMAT KANAL

8.55 **Da kommt Kalle** 8 (4/2) Der Schein trügt
9.45 **Der Landarzt** (5/13)
10.35 **Großstadtrevier** (2/5) Serie. Robin Hood
11.30 **Königlich Bayerisches Amtsgericht** (1/6)
12.00 **Musikparade** Show
12.30 **Bei uns zu Gast**
13.05 **Der Bergdoktor** (14/4)
13.50 **Die Bergretter** (13/8)
14.40 **Liselotte von der Pfalz** Historienkomödie, D 1966. Mit Heidelinde Weis FSK: 16/**99 Min.**
16.20 **Hoch drob'n auf dem Berg** Heimatfilm, D 1957 Mit Margot Hielscher FSK: 6/**97 Min.**
18.05 **Der Landarzt** START (6/1) 13-tlg. Familienserie, D 1995. Besuch aus Brasilien. Mit W. Plathe
18.55 **Königlich Bayerisches Amtsgericht** (1/7)
19.25 **Da kommt Kalle** 8 (4/3) Familienserie, D 2010. Chaos in der Gartenkolonie. Mit S. Kaack

KOMÖDIE



20.15 **Peter Steiners Theaterstadl**
D 1989. Das rotseidene Hoserl. Mit Rudi Decker, Peter Steiner – Als Knecht Hias (Erich Seyfried) der Magd Urschl einen Schlüpfer schenken möchte, bittet er sie um ein Muster aus ihrem Wäschebestand. **85 Min.**

21.45 **Servus, Schwiegersohn!** TV-Komödie, D 2019. Mit Adnan Maral, J. Ronstedt FSK: 12/**88 Min.**
23.15 **Der Landarzt** (6/1) Besuch aus Brasilien
0.05 **Königlich Bayerisches Amtsgericht** (1/7)
0.30 **Großstadtrevier** (2/6) Fotos aus Ibiza

DISCOVERY CHANNEL HD

5.20 **Expedition X** Reihe
6.05 **Technikwelten**
6.25 **Goldtaucher der Beringsee** Dokusoap U. a.: Eisige Tauchgänge
11.00 **Goldtaucher der Beringsee** Chris McCully verdoppelt sein Ziel / Vernon und die One-Man-Show / Das Ende einer goldenen Saison
13.20 **Die Schatzsucher – Goldrausch in Alaska** Inferno / Uppercut / Das Schmuckkästchen
15.35 **Die Schatzsucher – Goldrausch in Alaska** Dokusoap. Teufelsfinger / Der Heilige Gral / Finstere Zeiten
17.55 **Die Schatzsucher – Goldrausch in Alaska** Frostiges Hindernis / Ein Fehler mit Folgen / Willkommen, Holy Roller! – Ein Förderband soll das goldhaltige Erdreich zur Waschanlage transportieren.

DOKUSOAP



20.15 **Die Schatzsucher – Goldrausch in Alaska**
USA 2024. Jackpot für Rick / Mike gegen Mike – Rick hat die falsche Pumpe bestellt. Dieser Fehler zwingt Kevin Beets (o.) zum Umdenken. Doch zum Lamentieren bleibt keine Zeit. Gelingt der Truppe am Duncan Creek endlich der Durchbruch?

21.45 **Goldtaucher der Beringsee** Dokusoap Sand im Getriebe / Goldene Ambitionen
23.20 **Expedition Unknown** Dokureihe, USA 2022
0.55 **Die Schatzsucher – Goldrausch in Alaska**

RTL CRIME HD

6.35 **Renegade** (4/2) Serie
7.20 **Im Namen des Gesetzes** (11/1) Krimiserie
8.05 **Great Crimes & Trials**
8.35 **Alarm für Cobra 11** (22/3+4) Actionserie
10.10 **Das Böse im Blick**
11.50 **Renegade** (4/3) Serie
12.35 **Im Namen des Gesetzes** (11/2) Krimiserie
13.25 **Leverage** (3/11) Serie
14.10 **Leverage** (3/12+13) Krimiserie, USA 2010
15.35 **CSI: Den Tätern auf der Spur** (3/11) Krimiserie. Mord à la carte
16.20 **CSI:NY** (4/6+7) Serie Nacht der lebenden Toten / Racheengel
17.50 **Das Böse im Blick – Augenzeuge Kamera** Dokureihe, Kan / GB 2023. 98 Stunden Ungewissheit / Was geschah am 04. Juli?
19.30 **CSI: Den Tätern auf der Spur** (3/12) Krimiserie, Kan / USA 2003 Auge um Auge

DRAMASERIE



20.15 **Orphan Black: Echoes** (1/7)
USA 2023. Treue und Gehorsam – Kira steht vor der Herausforderung, harte Wahrheiten zu akzeptieren. Währenddessen entwickelt Jules (Amanda Fix) einen Plan, um Darros und Xander zu täuschen und aus dem Lager zu fliehen.

21.00 **Icebreaker – Killer an Bord** (1/3) Die längste Nacht
21.50 **Leverage** (3/11–13) Nachts im Museum / Adel verpflichtet / Böses Erwachen
0.05 **Orphan Black: Echoes** (1/7) Dramaserie

RTL LIVING

7.35 **Zwischen Tüll und Tränen** Dokusoap
8.20 **Einsatz in vier Wänden**
9.15 **Das perfekte Dinner**
10.10 **Ginos Italien – Essen wie bei Mamma**
10.35 **Ginos Italien – Streifzüge durch den Süden**
11.05 **Eva Longorias Mexiko**
11.50 **Jamies 15 Min. Küche**
12.20 **Jamie unterwegs**
14.10 **Undercover Boss** Reihe, D 2021. Teamwork Instore Services GmbH / Wenko-Wenselaar GmbH & Co. KG
17.15 **Shopping Queen** Reihe Motto in Potsdam: Leinen los! Entdecke mit deinem Teil aus Leinen modisches Neuland! Tag 1: Miriam
18.05 **Zwischen Tüll und Tränen** Dokusoap
18.55 **Jamies 15 Min. Küche** Pasta Pesto / Schwedische Fleischbällchen
19.20 **Jamie unterwegs** Dokureihe. In Venedig

DOKUSOAP



20.15 **Alan Titchmarsh – Die Hobbygärtner**
GB 2024. Wasserspiele – Alans (o.) Experten geben einen DIY-Crashkurs zum Thema Wasseranlagen und zeigen, wie Springbrunnen und Teiche in den heimischen Garten integriert werden können.

21.05 **Garden Rescue: Wer rettet meinen Garten?** Dokusoap, GB 2019 Ein Garten für eine Hochzeit / Bloß keine Langeweile
22.50 **Das perfekte Dinner**
23.40 **Zwischen Tüll und Tränen** Dokusoap
0.25 **Alan Titchmarsh – Die Hobbygärtner**

RTL PASSION

8.05 **Hinter Gittern** (10/9)
8.50 **Alles was zählt** UT (4846) Serie, D 2025
9.20 **Unter uns** UT (7770)
9.50 **GZSZ** UT (8421) Serie
10.15 **Heartland** (3/10) Serie
11.05 **Buffy** (6/21) Serie
11.50 **Alles was zählt** (1935)
12.15 **Unter uns** (4669) Serie
12.45 **GZSZ** (4668) Serie
13.15 **Verbotene Liebe Classics** (11+12) Soap
14.15 **Hinter Gittern** (10/9)
15.05 **Unter uns** UT (7770) Nachhaltige Rache
15.30 **Alles was zählt** UT (4846) Serie, D 2025
16.00 **GZSZ** UT (8421+4668)
16.55 **Unter uns** (4669) Serie
17.20 **Alles was zählt** (1935)
17.50 **Heartland – Paradies für Pferde** (3/11) Serie Zu neuen Ufern
18.40 **Buffy – Im Bann der Dämonen** (6/22) Mysteryserie. Der Retter
19.25 **Desperate Housewives** (1/2) Dramedyserie Unter der Oberfläche
20.15 **Lifelines** (1/8) Arztserie. Sex mit dem Ex
21.05 **Sankt Maik** (2/8) Mit 50 Dildos nach Panama
21.55 **Gute Zeiten, schlechte Zeiten** UT (8421) Serie, D 2025. Geständnis
22.20 **Unter uns** UT (7770) Nachhaltige Rache
22.50 **Alles was zählt** UT (4846) Serie, D 2025
23.15 **Lifelines** (1/8) Serie
0.05 **Sankt Maik** (2/8) Serie
0.50 **Heartland** (3/11) Serie Zu neuen Ufern
1.35 **Buffy** (6/22) Serie
2.20 **Desperate Housewives** (1/2) Dramedyserie
3.05 **Alles was zählt** (1935)
3.30 **Verbotene Liebe Classics** (11+12) Soap
4.20 **GZSZ** UT (8421) Serie
4.45 **Unter uns** UT (7770)

SAT.1 EMOTIONS

9.25 **SOKO Leipzig** (15/5)
10.10 **Schwiegereltern im Busch** TV-Komödie, D 2019. Mit Nadeshda Brennicke FSK: 12/**89 Min.**
11.40 **Verliebt in Berlin** (15+16) Telenovela
12.30 **Anna und die Liebe** (544+545) Telenovela
13.20 **Die Landarztpraxis** (3/101+102) Arztserie
14.30 **Velvet** (4/7) Serie
15.20 **In aller Fr.– Die jungen Ärzte** (2/9) Serie
16.10 **Sturm der Liebe** (1766+1767) Telenovela
17.50 **Velvet** (4/8) Serie
18.40 **In aller Fr.– Die jungen Ärzte** (2/10)
19.30 **SOKO Leipzig** (15/6)
20.15 **The White Queen** (1/9+10) Die Prinzen im Tower / Der Tag der Entscheidung
22.20 **Love Child** (3/9+10)
0.00 **Danni Lowinski** (5/4+5)

GEO TELEVISION HD

14.00 **Tierische Massenjagden** Dokureihe, GB 22
14.55 **China – Reise durch die Jahreszeiten** Reihe
15.50 **The Last Dance** Reihe
17.25 **Die schönsten Zugreisen der Welt** Italien
18.15 **Das Leben in Farbe mit David Attenborough** Dokureihe
19.20 **Lappland – Im Reich der Rentiere** Doku
20.15 **Raubtiere in Aktion** Doku, Span 2020
21.10 **Vier Jahreszeiten – Ein Wald im Wandel** Dokureihe, GB 2021 Frühling / Sommer
22.45 **Corona – Rätsel um den Ursprung der Pandemie** Dokufilm, GB 2024. Regie: David Herman **86 Min.**
0.15 **We Will Dance Again** Dokufilm, Isr / GB / USA 2024 **89 Min.**

PRO 7 FUN HD

12.40 **Community** (1/14–16)
13.45 **Bob's Burgers** (8/3–5)
14.45 **American Dad** OO (16/3+4) Trickserie
15.30 **American Dad** OO (13/5+6) Trickserie
16.10 **Bob's Burgers** (8/6–8)
17.20 **American Dad** OO (13/7+8) Trickserie
18.00 **It's Always Sunny in Philadelphia** START OO (14/1–2,4) 10-tlg. Comedyserie, USA 2019
19.10 **Community** (1/17–19)
20.15 **Bad Neighbors** Komödie, USA 2014. Mit Seth Rogen FSK: 12/**93 Min.**
21.45 **Bad Neighbors 2** Komödie, USA 2016. Mit Seth Rogen FSK: 12/**88 Min.**
23.20 **The Tonight Show Starring Jimmy Fallon**
23.55 **Saturday Night Live**
0.40 **Bad Sitter** Komödie, USA 2011. Mit Jonah Hill FSK: 12/**79 Min.**

SILVERLINE

11.20 **Das Gasthaus des Schreckens** Komödie, F 2007 FSK: 12/**95 Min.**
12.55 **Sanctum** ⊠ Thriller, USA / Aus 2011. Mit R. Roxburgh FSK: 16/**105 Min.**
14.45 **Grandma's Boy** ⊠ Komödie, USA 06. Mit A. Covert FSK: 16/**92 Min.**
16.20 **Michael Clayton** Thriller, USA 2007. Mit G. Clooney FSK: 12/**115 Min.**
18.20 **Inglourious Indonesian Bastards** ⊠ Kriegsfilm, Indon 2009. Mit D. Alamsyah FSK: 16/**108 Min.**
20.10 **Das ultimative Geschenk** Tragikomödie, USA 2006. Mit Drew Fuller FSK: 6/**112 Min.**
22.10 **Im Winter ein Jahr** Drama, D 2008. Mit K. Herfurth FSK: 12/**123 Min.**
0.20 **Bone Tomahawk** Horror, GB / USA 2015. Mit K. Russell FSK: 18/**127 Min.**

genial gelungen geht so grausig OO Zweikanal Dolby Surround 5.1 Dolby Digital SW schwarz-weiß UT Untertitel Bildbeschreibung für Sehbehinderte
OnDemand Verfügbar bei Sky On Demand oder in der Mediathek des jeweiligen Senders UHD Ultra HDTV ⊠ Jugendschutz-Vorsperre

MORGENS 14

KABEL 1 CLASSICS

5.50 Die Fabelmans Drama, USA 2022. Mit Gabriel LaBelle FSK: 12/**138 Min.**
8.20 On the Road – Unterwegs Roadmovie, USA / F / GB / Kan 2012. Mit Sam Riley FSK: 12/**134 Min.**
10.35 Gone Girl – Das perfekte Opfer ⊠ Thriller, USA 2014. Mit Ben Affleck FSK: 16/**144 Min.**
13.00 Metro ⊠ Actionkomödie, USA 1996. Mit Eddie Murphy, Michael Rapaport FSK: 16/**113 Min.**
14.55 Gegen jeden Zweifel Thriller, USA 2009. Mit Jesse Metcalfe, Amber Tamblyn FSK: 12/**102 Min.**
16.40 Brubaker Drama, USA 1979. Mit Robert Redford FSK: 12/**125 Min.**
18.45 Detektiv Rockford (4/22) Krimiserie Computer hört mit
19.30 Kojak – Einsatz in Manhattan (5/16) Krimiserie, USA 1978 Unglücksrabe

THRILLER



20.15 Die Akte Grant
USA 2012. Mit Julie Christie – Der Journalist Ben Shepard hat einen brisanten Verdacht: Offenbar gehörte der höchst angesehene Anwalt Jim Grant (Robert Redford) früher einer linken Terrorgruppe an. FSK: 6/**117 Min.**

22.15 Tom Clancy's Gnadenlos Actionthriller, USA 2021. Mit Michael B. Jordan FSK: 16/**96 Min.**
0.00 Der einzige Zeuge Thriller, USA 1985. Mit Harrison Ford, Kelly McGillis FSK: 12/**107 Min.**
1.50 Die Akte Grant Thriller, USA 2012. Mit Shia LaBeouf FSK: 6/**117 Min.**

KINOWELT TV

7.40 Das Zimmer meines Sohnes Drama, It / F 2001. Mit Giuseppe Sanfelice FSK: 12/**95 Min.**
9.15 Die Bartholomäusnacht ⊠ Historiendrama, D / F / It 1994. Mit I. Adjani FSK: 16/**135 Min.**
11.50 Beast ⊠ Drama, GB 2017. Mit Geraldine James FSK: 16/**105 Min.**
13.35 Brust oder Keule Komödie, F 76. Mit Ann Zacharias FSK: 6/**101 Min.**
15.20 It's a Boy Girl Thing Liebeskomödie, Kan / GB 2006 FSK: 12/**90 Min.**
16.55 Chloe ⊠ Erotikdrama, USA / Kan / F 2009 Mit J. Moore – Die Ärztin Catherine will ihren vermeintlich untreuen Ehemann auf die Probe stellen und engagiert deshalb das Callgirl Chloe. FSK: 16/**96 Min.**
18.30 Epidemic SW Horror, Dän 1987. Mit Niels Vørsel FSK: 12/**105 Min.**

DRAMA



20.15 Fallen Angels ⊠
HK 1995. Mit Charlie Yeung – Kurz vor der Übergabe der britischen Kronkolonie an die Chinesen geht in Hongkong der Killer Wong (Leon Lai) um. Seine tödlichen Aufträge empfängt er von einer Agentin (Michelle Reis), die ihn heimlich liebt. FSK: 16/**92 Min.**

21.55 Brimstone ⊠ Western, GB / NL / F / USA 2016 FSK: 16/**143 Min.**
0.20 There Will Be Blood Drama, USA 2007. Mit Paul Dano FSK: 12/**152 Min.**
3.00 Heist – Der letzte Coup Thriller, Kan / USA 2001 FSK: 12/**105 Min.**

sky sport top event

6.30 Fußball: England
7.00 Fußball: 2. Bundesliga
7.15 Fußball: Bundesliga
7.30 Fußball: BL Frauen
8.00 Golf: DP World Tour
8.30 Golf: DP World Tour In Sun City/Südafrika
9.00 Golf: US PGA Tour
10.00 Nachspielzeit Magazin
11.30 Eishockey: NHL Vancouver – Detroit
13.30 Basketball: NBA Indiana Pacers – Sacramento Kings
15.30 Basketball: NBA New Orleans Pelicans – San Antonio Spurs – San Antonio starten mit acht Siegen aus elf Partien in die Saison und scheint Play-off-reif zu sein.
17.30 Eishockey – NHL on the Fly Meldungen
18.30 scooore Niederlande!
19.00 Fußball: Bundesliga 13. Spieltag: FSV Mainz 05 – Borussia Mönchengladbach

FUSSBALL



21.00 Fußball: 2. Liga
15. Spieltag: Fortuna Düsseldorf – Schalke 04 – Auf Schalke entwickelte sich der erfahrene Verteidiger Nikola Katic (o.) gleich zur Säule.

23.00 Formel 1: GP Preis von Abu Dhabi Rennen
23.30 Fußball: England Generation xG
0.30 Fußball: England 15. Spieltag: Rückblick
1.30 Fußball: 3. Liga 17. Spieltag: Alle Spiele
2.30 Eishockey – NHL on the Fly Meldungen
3.30 Eishockey: NHL
LIVE **Nashville Predators – Colorado Avalanche** Bis 6.30 Uhr

sky sport mix

8.00 Eishockey: NHL
10.00 Fußball: Bundesliga der Frauen 12. Spieltag
10.30 Eishockey: NHL Vancouver – Detroit
10.45 Fußball: DFB-Pokal Achtelfinale: Bochum – VfB Stuttgart
11.00 NBA Showtime
11.30 Basketball: NBA Indiana – Sacramento
13.30 Fußball: Bundesliga der Frauen 12. Spieltag: Alle Spiele
14.00 NHL on the Fly Aktuelle Meldungen aus der besten Eishockey-Liga der Welt
15.00 MotoGP Saisonrückblick: Moto2- und Moto3-Klasse
16.00 MotoGP Saisonrückblick: MotoGP-Klasse
17.00 scooore Niederlande!
17.30 Basketball: NBA New Orleans Pelicans – San Antonio Spurs
19.30 NHL on the Fly

FUSSBALL



20.30 scooore Niederlande!
Tore vom 15. Spieltag – Die Go Ahead Eagles aus Deventer treten bei AZ Alkmaar an. Mittelfeldspieler Kenzo Goudmijn (o.) von den Eagles freut sich besonders auf das Match: Er spielte in der AZ-Jugend, sein Vater Kenneth ist Co-Trainer in Alkmaar.

21.00 Fußball: DFB-Pokal
23.00 Fußball: 3. Liga
0.00 scooore Niederlande!
0.30 Eishockey: NHL
2.30 NHL on the Fly
3.30 Eishockey: NHL
LIVE **Nashville – Colorado Avalanche** Bis 6.30 Uhr

sky sport (Premier League)

10.00 Under the Skin Everton
10.30 Fußball U. a.: 15. Sp.: Fulham – Crystal Palace
12.30 Fußball: Championship U. a.: 19. Spieltag: Highlights XXL: Preston North End – Wrexham
13.00 Premier League Stories Goodbye Goodison
13.30 Fußball 1 to 11 (Thomas Hitzelsberger)
14.30 Fußball: Championship U. a.: 19. Sp.: Highl. XXL: Watford – Norwich
15.00 Under the Skin Nottingham Forest
15.30 Fußball: Championship U. a.: 19. Sp.: Highlights XXL: Preston North End – Wrexham
16.00 Fußball U. a.: 15. Spieltag: XXX – YYY
18.00 PL Stories Kieron Dyer
18.30 Fußball: Championship U. a.: 19. Spieltag: Highl. XXL: Preston North End – Wrexham
19.00 Fußball U. a.: 15. Spieltag: XXX – YYY

FUSSBALL



20.00 PL Stories
Juan Sebastian Veron – In der Premier League spielte Juan Sebastián Verón (r.) für Manchester United und Chelsea. Der Argentinier erlebte die besten Momente seiner Karriere in der italienischen Serie A.

20.30 Fußball 15. Spieltag
21.00 Fußball: Championship U. a.: 19. Spieltag: Highlights XXL: Watford – Norwich City
21.30 Fußball Extra Time / Generation xG
23.00 Fußball Best Volleys
0.00 Fußball: England GOATS (German Stars)
1.00 Fußball: England GOATS (Wayne Rooney)

sky sport (Bundesliga)

6.15 2. Liga Torparade
6.30 Meine Geschichte Talk
7.00 2. Liga 15. Spieltag: Düsseldorf – Schalke
9.00 Glanzparade Talkshow
10.00 Bundesliga 13. Spieltag: Alle Spiele
11.00 2. Liga Alle Spiele
12.00 Bundesliga 13. Spieltag: VfB Stuttgart – FC Bayern
14.00 Bundesliga 13. Spieltag: Leipzig – Eintracht Frankfurt
16.00 Bundesliga 13. Spieltag: Hamburger SV – Werder Bremen
16.15 Bundesliga 13. Spieltag: Borussia Dortmund – TSG Hoffenheim
17.00 Glanzparade Talk
18.00 2. Liga 15. Spielt.: Darmstadt – Karlsruhe
18.30 Bundesliga Sprint (13)
18.45 2. Liga Sprint (15)
19.00 Bundesliga 13. Spieltag: Leipzig – Eintracht Frankfurt

20 15

FUSSBALL



21.00 Bundesliga
13. Spieltag, Fantasy: Mainz 05 – Borussia Mönchengladbach – Bei den Mainzern gehört Danny da Costa (o.) zu den Dauerbrennern. Seine Laufbahn begann in Leverkusen, führte über Ingolstadt ins Rhein-Main-Gebiet nach Frankfurt und Mainz.

23.30 2. Bundesliga 15. Spieltag: kompakt
0.30 2. Liga 15. Spieltag: Freitags-Konferenz
2.30 Bundesliga 13. Spielt.
3.30 2. Liga 15. Spieltag
4.30 Bundesliga Sprint (13)
4.45 2. Bundesliga Dein Sprint (15). Bis 5.00

NACHTS

EURO SPORT 2 HD

5.00 Ski alpin Super-G H
6.00 Langlauf Sprint klass.
7.00 Langlauf Skiathlon D
7.30 Langlauf 10 km Damen
8.30 Snooker: Main Tour p
10.00 Ski alpin Abfahrt H
11.00 Ski alpin Super-G H
12.00 Snooker: Main Tour
14.00 Ski alpin RS Herren
15.00 Ski alpin RS Damen
16.00 Biathlon 20 km Herren
17.00 Biathlon Sprint Herren
17.30 Biathlon Verfolgung H
18.00 Ski alpin Abfahrt H
19.00 Ski alpin Super-G H
20.00 Langlauf 10 km Damen
21.00 Langlauf 10 km Herren
22.00 Snooker: Main Tour UK Championship
0.00 Ski alpin Abfahrt H
1.00 Ski alpin Super-G H
2.00 Biathlon Sprint Herren
2.30 Biathlon Verfolgung H
3.00 Biathlon Sprint Damen
3.30 Biathlon Verfolgung D
4.00 Snooker: Main Tour

SPORT IM LIVESTREAM

11.30 Schach: Freestyle
LIVE **Grand Slam Tour** DAZN 5. Tag in Kapstadt
16.06 Fußball: Ch. League
LIVE 6. Spieltag: DAZN **Almaty – Olymp. Piräus**
17.56 Fußball: Ch. League
LIVE 6. Spieltag: DAZN **FC Bayern – Sp. Lissabon**
20.25 Fußball: Ch. League
LIVE 6. Spieltag: DAZN **Inter – FC Liverpool, Bergamo – Chelsea, Tottenham – Slavia, Eindhoven – Atletico Madrid, Monaco – Galatasaray, Union Saint-Gilloise – Marseille**
21.00 Fußball: Champions
LIVE **League der Frauen** 5. Spieltag: DISNEY+ **Real Madrid – Wolfsburg**
21.00 Fußball: Ch. League
LIVE 6. Sp.: PRIME VIDEO **Barcelona – Frankfurt**
1.00 Eishockey: NHL DAZN
LIVE **Montreal – Tampa Bay**

sky sport F1

6.00 Formel 3 Rennen in Monza
8.00 F1 Academy 1. Rennen in Las Vegas
9.00 F1 Academy 2. Rennen
10.00 Formel 1: GP von Abu Dhabi Rennen
12.00 Formel 2 1. Rennen in Abu Dhabi
13.00 Formel 2 2. Rennen
14.00 Formel 1: GP von Abu Dhabi Rennen
16.00 Motorsport: Porsche Supercup In Zandvoort
17.00 Motorsport: Porsche Supercup In Monza
18.00 Formel 1: GP von Abu Dhabi Rennen
20.00 Formel 1: Großer Preis von Las Vegas Rennen
22.00 Formel 1: GP von Abu Dhabi Rennen
0.00 Motorsport: GT World Challenge Europe In Barcelona (Endurance Cup)

sky sport golf

5.15 The Legend of Bernhard Langer Dokumentation
6.00 Golf: US PGA Tour World Challenge in New Providence
7.00 Golf: DP World Tour Australian Open, 1. Tag in Melbourne
10.00 Golf: DP World Tour 2. Tag in Melbourne
13.00 Golf: DP World Tour 3. Tag in Melbourne
16.00 Golf: DP World Tour 4. Tag in Melbourne
19.00 Golf: DP World Tour Australian Open
19.30 Golf: DP World Tour 1. Tag in Sun City/Südafrika
22.30 Golf: DP World Tour 2. Tag in Sun City
1.30 Golf: DP World Tour 3. Tag in Sun City
4.30 Golf: DP World Tour 4. Tag in Sun City

sky sport tennis

10.30 Tennis: WTA-Turnier Finale in Linz: Dajana Yastremska – Ekaterina Alexandrova
13.00 Tennis: WTA-Turnier Finale in Abu Dhabi: Belinda Bencic – Ashlyn Krueger
15.30 Tennis: WTA-Turnier Finale in Mérida: Emiliana Arango – Emma Navarro
17.00 Tennis: WTA-Turnier Finale in Charleston: Jessica Pegula – Sofia Kenin
19.00 Tennis: WTA-Turnier Finale in Stuttgart: Aryna Sabalenka – Jelena Ostapenko
21.00 Tennis: WTA-Turnier Finale in Straßburg: Liudmila Samsonova – Jelena Rybakina
23.30 Tennis: WTA-Turnier Finale in London

sky sport austria 1

15.00 Fußball: Champions League 5. Spieltag: Alle Spiele, alle Tore
15.30 Fußball: Champions League 5. Spieltag: FC Chelsea – FC Barcelona
17.30 Fußball: Champions League Magazin
18.00 Fußball: Champions
LIVE **League** 6. Spieltag: **Dienstagsspiele** (alle Spiele in der Konferenz) **Anstoß: 18.30**
20.00 Fußball: Champions
LIVE **League** Vorbericht
20.50 Fußball: Champions
LIVE **League** 6. Spieltag: **Dienstagsspiele** (alle Spiele in der Konferenz) **Anstoß: 21.00**
23.00 Fußball: Champions
LIVE **League** 6. Spieltag: Alle Spiele, alle Tore
0.00 Fußball: Champions League 6. Spieltag: Dienstagsspiel 3

DI

Sky Cinema-Paket | Weitere Pay-TV-Angebote
! Letzte Ausstrahlung **Serieninfo:** Sendungs- o. Folgentitel (1/2) = 1. Staffel / 2. Folge **HD** auch in HDTV empfangbar, nicht in allen Kabelnetzen verfügbar Altersempfehlungen: 3 ab 3 Jahren

SPIELFILME

20.15 DAS ERSTE

Prange – Man ist ja Nachbar

NEU TV-KOMÖDIE Ralf Prange lebt im Erdgeschoss eines Mehrfamilienhauses in Hamburg-Barmbek. Alles nervt ihn. Vor allem die Nachbarn, für die er ständig Pakete annehmen muss. Doch als plötzlich die sympathische Paketzustellerin Dörte vor seiner Tür steht, ist es sofort um ihn geschehen. Prange, wie ihn alle nennen, muss sein eigenbrötlerisches Leben hinter sich lassen, um mit der selbstbewussten Frau in Kontakt zu kommen...

INFO Lockere und leichte Comedy, prominent besetzt mit Bjarne Mädel („Der Tatortreiniger“) und Olli Dittrich („Dittsche“) als argwöhnischen Nachbarn.

D 2025 D Gabriela Maria Schmeide, Samy Ghariani, Božidar Kocevski, Michel Diercks **R** Lars Jessen
FSK 6 **90 Min.** ➜**21.45 Wh. 10.12.** 0.15



Prange (Bjarne Mädel) mag Dörte (Katharina M. Schubert)

TAGESTIPP tvDIGITAL
Seichter, sympathischer Spaß mit überzeugendem Cast

Humor	Action	Spannung	Gefühl	Effekte
●●		●		



20.15 SKY ACTION

Safe – Todsicher

ACTIONTHRILLER Ex-Cage-Fighter Luke (Jason Statham) befreit die von Triadenboss Jiao entführte Mei (Catherine Chan). Das kleine Mädchen hat ein fotografisches Gedächtnis und wurde von Jiao mit einem streng geheimen Code betraut. Jetzt werden sie von der Russenmafia, den Triaden und korrupten Cops gejagt.

INFO Brutal, ohne ironische Hintertür. Trotzdem handwerklich überzeugend und gelungen inszeniert. Perfekt für Actionfans!

USA 2012 D Robert John Burke, James Hong, Anson Mount, Chris Sarandon **R** Boaz Yakin **FSK** 18
90 Min. ➜**21.50 Wh. 11.12.** 15.45

Das Herz ist schließlich auch ein Muskel!

Humor	Action	Spannung	Gefühl	Effekte
	●●●	●●	●	



20.15 KABEL 1

The Dark Knight Rises

FANTASYACTION Bruce Wayne (Christian Bale, r.) hatte das Batman-Kostüm eingemottet, als ein neuer Gegner angreift: Psychopath Bane (Tom Hardy) attackiert Gotham und droht mit einer Bombe... Finale von Christopher Nolans Fledermaus-Trilogie.

USA/GB 2012 D Gary Oldman, Anne Hathaway, Marion Cotillard, Joseph Gordon-Levitt **FSK** 12
200/157 Min. ➜**23.35 Wh. 10.12.** 2.20

Wuchtig inszenierter Superhelden-Abgang

Humor	Action	Spannung	Gefühl	Effekte
●●	●●	●		●●●

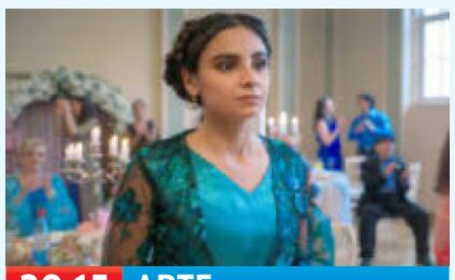

20.15 ARTE

Elaha

NEU DRAMA Die 22-jährige kurdischstämmige Elaha (Bayan Layla) steht kurz vor ihrer Hochzeit, ist jedoch keine Jungfrau mehr. Sie fühlt sich verpflichtet, eine Hymen-Rekonstruktion vornehmen zu lassen, denn von ihr wird Jungfräulichkeit erwartet.

D 2023 D Derya Durmaz, Nazmi Kirik, Armin Wahedi Yeganeh, Derya Dilber, Cansu Leyan **R** Milena Aboyan **FSK** 12 **110 Min.** ➜**22.05**

Interessantes, intensives Familiendrama

Anspruch	Action	Spannung	Gefühl	Effekte
●●		●	●●	



20.15 NITRO

James Bond 007: Der Morgen stirbt nie

AGENTENTHRILLER Chinesische Kampfjets versenken einen britischen Flugzeugträger. James Bond (Pierce Brosnan) und seine chinesische Kollegin Wai Lin (Michelle Yeoh) folgen der Spur... Die Actionszenen sind unfassbar.

GB/USA 1997 D Jonathan Pryce, Götz Otto, Teri Hatcher, Judi Dench **R** Roger Spottiswoode **FSK** 16
140/114 Min. ➜**22.35**

Spektakuläre, hochglänzende Stuntshow

Humor	Action	Spannung	Erotik	Effekte
●	●●●	●●	●	●●



20.15 SKY KRIMI

Nord bei Nordwest: Natalja

TV-KRIMI In der Tierarztpraxis von Jule taucht eine Frau auf. „Natalja“ (Jaschka Lämmert) will dringend Hauke sprechen. Als der dort ankommt, ist die Frau spurlos verschwunden... Humor spielt hier nur die zweite Geige.

D 2023 D Hinnerk Schönemann, Jana Klinge, Marleen Lohse, Ercan Durmaz **R** Felix Herzogenrath
89 Min. ➜**21.45 Wh. 10.12.** 1.40

Weniger komödiantisch – trotzdem gut

Humor	Action	Spannung	Gefühl	Effekte
●		●●	●	



20.15 AXN WHITE

All Is True

DRAMA 1613: Nach dem Brand des Globe Theatre kehrt William Shakespeare (Kenneth Branagh) in seine Heimat zurück und holt die Trauer um seinen verstorbenen Sohn Hamnet nach. Dessen Zwillingsschwester Judith hat eine Überraschung für den Vater.

GB 2018 D Judi Dench, Ian McKellen, Lydia Wilson, Kathryn Wilder **R** Kenneth Branagh **FSK** 6
97 Min. ➜**21.50 Wh. 11.12.** 5.45

Elegische Dichter-Fantasie in starken Bildern

Humor	Anspruch	Spannung	Gefühl	Effekte
●	●●	●	●●	

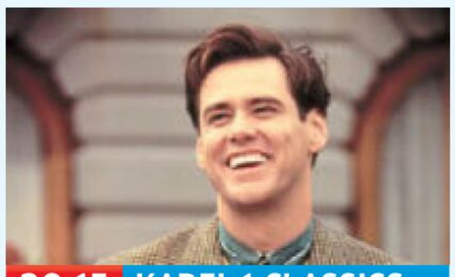

20.15 KABEL 1 CLASSICS

Die Truman Show

TRAGIKOMÖDIE Die heile Welt von Truman Burbank (Jim Carrey) hat einen Haken: Sie ist nicht echt. Sein Heimatort ist eine riesige TV-Kulisse, seine Mitmenschen Schauspieler. Als ihm ein Studioscheinwerfer vor die Füße fällt, kommt er ins Grübeln.

USA 1998 D Laura Linney, Ed Harris, Noah Emmerich, Natascha McElhone **R** Peter Weir **FSK** 12
99 Min. ➜**21.55 Wh. 10.12.** 2.30

Der Grimassen-König in seiner besten Rolle

Humor	Anspruch	Spannung	Gefühl	Effekte
●	●●	●	●●	●



21.45 WARNER FILM

Flightplan – Ohne jede Spur

THRILLER Kyle (Jodie Foster) verschläft einen Teil ihres Fluges von Berlin nach New York. Als sie aufwacht, vermisst sie ihre Tochter. Doch niemand erinnert sich an die Kleine! Kyle wird panisch, die Passagiere reagieren seltsam.

USA 2005 D Peter Sarsgaard, Sean Bean, Shane Edelman, Bess Wohl **R** Robert Schwentke **FSK** 12
90 Min. ➜**23.25 Wh. 11.12.** 17.00

Weckt die finstersten Urängste aller Eltern

Humor	Action	Spannung	Gefühl	Effekte
	●	●●	●	

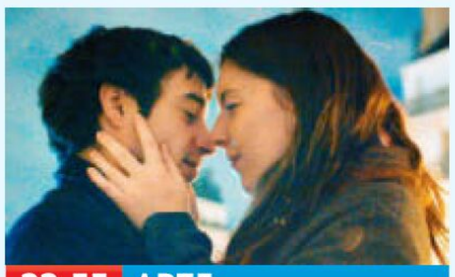

22.55 ARTE

Die Welt nach uns

NEU DRAMA Labidi (Aurélien Gabrielli) pendelt mit seinen 30 Jahren zwischen Minijobs hin- und her. Seine einzigen Konstanten im Leben: Der Roman, den er momentan schreibt, und die Liebe zur Studentin Elisa (Louise Chevillotte). Geht das weiter gut?

F 2021 OT Le Monde après nous **D** Saadia Bentaïeb, Léon Cunha Da Costa **R** Louda Ben Salah-Cazanas **FSK** 6 **85 Min.** ➜**0.20**

Süß, emotional, zum Nachfühlen

Anspruch	Action	Spannung	Gefühl	Effekte
●			●●	



23.15 ZDF NEO

Weihnachten in Conway

NEU TV-DRAMA Die todkranke Suzy (Mary-Louise Parker) kehrt nach Hause zurück. Ihr Mann Duncan (Andy Garcia) will ihr mit einem selbst gebauten Riesenrad ein letztes Weihnachtsgeschenk machen. Doch die Nachbarn haben etwas dagegen... Traurig.

USA 2013 D Mandy Moore, Cheri Oteri, Riley Smith, Mark Jeffrey Miller, Andrea Powell **R** John Kent Harrison **90 Min.** ➜**0.45**

Riesige Liebesgeste in einem schönen Film

Humor	Action	Spannung	Gefühl	Effekte
●		●	●●	



0.15 SKY FAMILY

Past Lives – In einem anderen Leben

ROMANZE Nach 24 Jahren wird Nora (Greta Lee) von ihrer Jugendliebe Hae-sung (Teo Yoo) kontaktiert. Er will ein Treffen. Doch Nora ist mittlerweile glücklich verheiratet... Leises Meisterwerk um kulturelle Identität.

USA/Kor 2023 D John Magaro, Seung-ah Moon, Leem Seung-min, Ji-hye Yun, Won Young Choi **R** Celine Song **102 Min.** ➜**2.00**

Subtiler und lyrisch-betörender Liebesfilm

Humor	Anspruch	Spannung	Gefühl	Effekte
●	●●●		●●●	

genial gelungen geht so grausig NEU TV-Premiere OnDemand Verfügbar bei Sky On Demand oder in der Mediathek des jeweiligen Senders

●●● sehr viel ●● viel ● wenig **Serieninfo:** Sendungs- o. Folgentitel (1/2) = 1. Staffel / 2. Folge

SERIE



20.15 ONE

Agatha Christies Poirot

START KRIMI Elefanten vergessen nicht Ein alter Fall, der nie gelöst wurde, und ein Mord, der Jahrzehnte zurückliegt. Ariadne Oliver (Zoë Wanamaker) bringt Hercule Poirot (David Suchet) auf die Spur eines mysteriösen Doppelmords der Eltern ihrer Patentochter Celia. Diese starben unter rätselhaften Umständen. Selbstmord? Oder doch etwas Düstereres? Poirot, anfangs mit einem anderen Fall beschäftigt, gräbt tief – und stößt auf ein Netz aus Lügen, Geheimnissen und alten Wunden. – Wh. 13. Staffel, 5 Folgen. 90 Min.→21.45

NATUR & REISE



18.35 ARTE

Tierische Weihnachten

NEU NATUR Vom Rentier (o.) am Polarkreis bis zum Esel in Afrika: Ohne Tiere wäre Weihnachten undenkbar. Eine Reise zu den Ursprüngen weihnachtlicher Traditionen. Vom eisigen Polarkreis, wo Rentiere Schlittenfahren lernen, bis zur afrikanischen Insel mit biblisch anmutenden Eseln. In England hält sich hartnäckig der Rotkehlchen-Kult, während georgische Männer in schwindelnde Höhen klettern, um Samen für Weihnachtsbäume zu ernten. Ein faszinierender Blick auf die tierischen Stars des Fests. 45 Min.→19.20

SPORT



23.00 ZDF

Champions League

6. SPIELTAG U. a. Bayer Leverkusen – Newcastle United. Während in Liverpool Florian Wirtz mit Anlaufproblemen zu kämpfen hat, kristallisiert sich in Leverkusen ein Nachfolger heraus: Ibrahim Maza (20, M.) kam von der Hertha und zeigt, dass in ihm enormes Potenzial steckt. Dies ist auch gegen Newcastle nötig, denn mit nur einem Sieg aus vier Spielen ist Bayer unter Zugzwang, um die K.-o.-Runde zu erreichen. Zudem u. a.: Dortmund – Bodø/Glimt, Bayern – Sporting Lissabon, FC Barcelona – Frankfurt. 60 Min.→0.00



18.50 DAS ERSTE

Hubert ohne Staller

KRIMI (13/4) **Über den Dächern von Wolfratshausen** Oha! Jetzt zieht künstliche Intelligenz ins Polizeirevier ein. Der neumodische Kram soll einen Mord aufklären. Aber davon wollen sich Girwidz (Michael Brandner, r.) und Hubert (Christian Tramitz) nicht ins Handwerk pfuschen lassen. 55 Min.→19.45

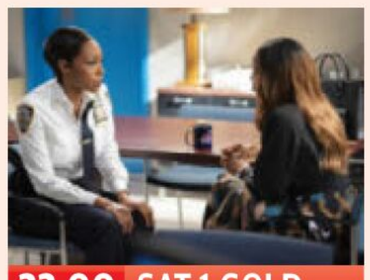

22.00 SAT.1 GOLD

East New York (1/20)

KRIMI Ein Sturm zieht auf Ein Mord an einem Obdachlosen führt das Team in ein Labyrinth aus Widersprüchen. Haywood (Amanda Warren, l.) und Dryden haben eine Beziehungskrise mit ungewissem Ausgang. Parallel ringt Quinlan mit einer folgenschweren Entscheidung im Ruskin-Gardens-Komplex. 60 Min.→23.00



17.50 ARTE

Grönland – Wilde Natur

TIERE Meeresbiologe Uli Kunz taucht ab in dunkle Tiefen, wo der fast blinde Grönlandhai (o.) seinen Lebensraum hat. Bisher ist wenig bekannt über den Meeresgiganten, der mehrere Hundert Jahre alt werden kann. Unter den Inuk gilt sein Fleisch als Delikatesse. 45 Min.→18.35



20.15 PHOENIX

Traumorte

PORTRÄT Beeindruckend: die Tempelanlagen von Angkor (o.), die vom 9. bis zum 15. Jh. zum Zentrum des historischen Khmer-Königreichs Kambuja gehörten. Ein Viertel des Landes, 43 000 Quadratkilometer, steht unter Naturschutz, viele Gebiete sind aber kaum zugänglich und kontrollierbar. 45 Min.→21.00



13.45 EUROSPORT

Snooker: Main Tour

LIVE Shoot Out. 1. Runde in Blackpool. In der vergangenen Saison hatte der 23-jährige Florian Nüßle (o.) einen Lauf. Österreichs erster Profi-Snookerspieler schaffte den Einzug ins Viertelfinale. Zum ersten und bisher einzigen Mal überstand er bei einem Rankingturnier die erste Runde. 315 Min.→19.00



1.30 SKY TOP EVENT

Eishockey: NHL

LIVE Reguläre Saison: **Chicago Blackhawks – New York Rangers** Im Vorjahr verpassten beide die Play-offs. Aktuell starteten die Blackhawks mit acht Siegen aus 16 Spielen, die Rangers gewannen siebenmal. Deren bester Scorer war Verteidiger Adam Fox (o.): elf Punkte (drei Tore, acht Vorlagen). 180 Min.→4.30

SHOW & CO



20.15 ZDF

Bares für Rares XXL

NEU SHOW Horst Lichter (r.) empfängt seine Trödler auf Schloss Drachenburg bei Königswinter. Highlight diesmal: Larissa Marolt (l.) präsentiert ein Schmuckstück mit kaiserlicher Geschichte – es gehörte Franz Joseph I. von Österreich. Experte Dr. Kümmel prüft ihren Wunschpreis, während im Händlerraum die Sammler auf die Raritäten warten. 90 Min.→21.45

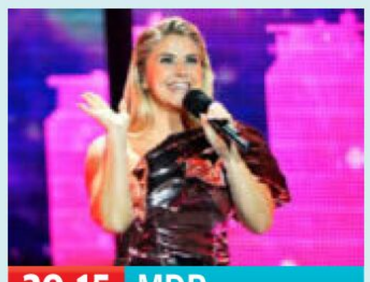

20.15 MDR

Die José Carreras Gala 2025

LIVE GALA Der Weltstar José Carreras sammelt zum 31. Mal Spenden gegen Leukämie. Beatrice Egli (o.), Alvaro Soler, Chris de Burgh, der Dresdner Kreuzchor, Santiano u. a. sorgen für musikalische Highlights live aus Leipzig. Nach drei Millionen Euro im Vorjahr setzt die Gala erneut auf Musik, Hoffnung und Solidarität. 178 Min.→23.13

DOKU & REPORT

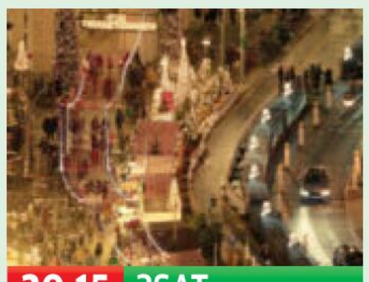

20.15 3SAT

Der Anschlag

NEU GESELLSCHAFT
Anis Amri, als „Gefährder" bekannt, verübte 2016 am Berliner Breitscheidplatz das folgenschwerste islamistische Attentat auf deutschem Boden: zwölf Tote. Die Vorgeschichte und das Behördenversagen werden akribisch rekonstruiert. Die kollektive Verwundbarkeit und Stärke der Betroffenen wird sichtbar. 165 Min.→23.00



1.15 ZDF INFO

Narco Circus

NEU KRIMINALITÄT
Mexikos Kampf gegen die Drogen Ein Land im Würgegriff der Kartelle. Die Regierung des Landes erklärt den Kartellen den Krieg. Mit doppeltem Spiel? Zeitzeugen beleuchten die blutige Ära des Drogenkriegs, die Gewalt der Kartelle und die Fluchten von „El Chapo" (o.). Brisante Einblicke, verstörende Enthüllungen. 45 Min.→2.00

KULTUR & INFO



21.00 NDR

Deutsche Dynastien

PORTRÄT Der Leibniz-Butterkeks machte die Firma weltberühmt. Gründer Hermann Bahlsen setzte früh auf Industrialisierung. Das erste Fließband Europas. Nach Krisen und Familienzwist bleibt Bahlsen bis heute Marktführer in über 80 Ländern. Vom Teegebäck zur globalen Marke. Werner Michael Bahlsen (o.) leitete bis 2019 die Geschäfte. 45 Min.→21.45

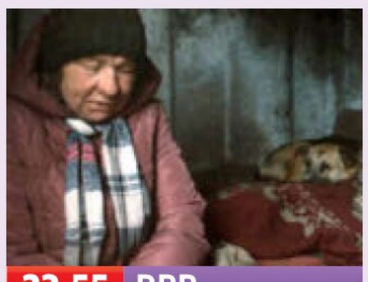

23.55 RBB

Dreaming Dogs

NEU GESELLSCHAFT Zwischen Liebe und Obdachlosigkeit: Nadja (o.) und ihr Hund Dingo leben am Rand der Gesellschaft – ohne Leine, nur durch fragile Zuneigung verbunden. Die poetische Beobachtung zeigt eine Symbiose voller Widersprüche. Ein Porträt über bedingungslose Bindung und die Sehnsucht nach Freiheit in prekären Verhältnissen. 75 Min.→1.10

SW schwarz-weiß OmU Original mit Untertiteln OT Originaltitel D Darsteller R Regie ! Letzte Ausstrahlung
FSK Altersfreigabe der Freiwilligen Selbstkontrolle der Filmwirtschaft ⊠ Jugendschutz-Vorsperre

DAS ERSTE HD

MORGENS

5.30 **Morgenmagazin** Magazin
9.00 **Tagesschau** ▶ UT
9.05 **Watzmann ermittelt** ▶ UT (1/4) Krimiserie, D 19. Kalkül oder Liebe. Mit Ines Lutz
9.55 **WaPo Bodensee** ▶ UT (2/10) Krimiserie, D 2020 Hart am Wind. Mit Floriane Daniel, W. Güntensperger
10.45 **Meister des Alltags** ▶ UT D 2021. Mod.: Florian Weber
11.15 **Wer weiß denn sowas?** ▶ UT Show, D 2025 (1330) Gäste: Caro Cult, Moritz Bleibtreu. Mod.: Kai Pflaume
12.00 **Mittagsmagazin** ▶ UT
14 14.00 **Tagesschau** ▶ UT
14.10 **Rote Rosen** ▶ UT (4259)
15.00 **Tagesschau** ▶ UT
15.10 **Sturm d. Liebe** ▶ (4513)
16.00 **Brisant** ▶ UT Magazin
17.00 **Tagesschau** ▶ UT
17.10 **Gefragt – Gejagt** ▶ UT Mod.: Alexander Bommes
18.00 **Wer weiß denn sowas?** D 2025 (1334) Gäste: ▶ UT Christian Tramitz, Rick Kavanian. Mod.: Kai Pflaume
18.50 **Hubert ohne Staller** ▶ (13/4) Krimiserie, UT D 2024. Über den Dächern von Wolfratshausen
19.45 **Advent vor acht** ▶ UT Magazin, D 2025
19.50 **Wetter / Wirtschaft** ▶ UT
20.00 **Tagesschau** ▶ UT

ZDF HD

5.30 **Morgenmagazin** ▶
9.00 **heute Xpress** ▶ UT
9.05 **Volle Kanne** ▶ UT Magazin, D 2025. Mod.: Florian Weiss
10.30 **Notruf Hafenkante** ▶ UT (12/11) Polizeiserie, D 2017 Kopfgeld. Mit Sanna Englund – Thomas Meyers Haus wurde verwüstet und die geheimen Ersparnisse des Familienvaters gestohlen.
11.15 **SOKO Wismar** ▶ UT (17/7) Krimiserie, D 20. Das Leben ist kein Ponyhof. Mit Udo Kroschwald, Dominic Boeer
12.00 **Mittagsmagazin** UT
14.00 **heute** ▶
14.15 **Die Küchenschlacht** ▶
15.00 **heute Xpress** ▶ UT
15.05 **Bares für Rares** ▶ UT
16.00 **heute – in Europa** ▶ UT
16.10 **Rosenheim-Cops** ▶ UT (13/16) Krimiserie, D 2014 Alte Sünden rosten nicht
17.00 **heute** ▶ UT
17.10 **hallo deutschland** ▶ UT
18.00 **SOKO Wismar** ▶ UT (22/11) Serie, D 25. Letzte Etappe. Mit Udo Kroschwald, Nike Fuhrmann
18.54 **Lotto am Mittwoch**
19.00 **heute** ▶ UT
19.20 **Wetter** ▶ UT
19.25 **Die Lebensretter von** NEU **Murnau – Einsatz am Limit** ▶ UT Reihe, D 2025

RTL HD

6.00 **Punkt 6** ▶ Magazin, D 2025
7.00 **Punkt 7** ▶ Magazin, D 2025
8.00 **Punkt 8** ▶ Magazin, D 2025
9.00 **Gute Zeiten, schlechte Zeiten** ▶ UT (8417) Die Wahrheit – Katrin ist es ganz recht, dass Johanna zu Julian auf Abstand bleibt. (Wh. v. gest.)
9.30 **Unter uns** ▶ UT (7766) Ungebetener Gast (Wh. v. gest.)
10.00 **Ulrich Wetzel – Das Strafgericht** ▶ Dokusoap, D 2025
11.00 **Barbara Salesch – Das Strafgericht** ▶ Dokusoap
12.00 **Punkt 12 – Das RTL-Mittagsjournal** ▶ Magazin
15.00 **Barbara Salesch – Das Strafgericht** ▶ Dokusoap
15.55 **Ulrich Wetzel – Das Strafgericht** ▶ Dokusoap
17.00 **Der Blaulicht Report – Die neuen Einsätze** ▶ Dokureihe, D 2025
17.30 **Unter uns** ▶ UT (7767) Serie. Wo die Liebe hinbellt
18.00 **Explosiv** ▶ Magazin
18.30 **Exclusiv** ▶ Magazin
18.45 **RTL Aktuell / Wetter** ▶
19.05 **Alles was zählt** ▶ UT (4843) Liebe ist blind
19.40 **Gute Zeiten, schlechte Zeiten** ▶ (8418) Schlechtes Gewissen – Erik plant eine romantische Überraschung für Toni, die jedoch nicht wie erwartet verläuft.

SAT.1 HD

5.30 **SAT.1-Frühstücksfernsehen** Magazin, D 25. Mod.: Marlene Lufen, Christian Wackert
10.00 **Lebensretter hautnah** UT Reihe, D 2025 (Wh. v. gest.)
11.00 **Lebensretter hautnah – Wenn jede Sekunde zählt** Reportagereihe, D 2025 UT
13.00 **Auf Streife – Die Spezialisten** ▶ D 2016 Verirrte Kugel – Eine junge Frau, die ein blaues Auge und Nasenbluten aufweist, wird zusammen mit ihrem Kind von den Nachbarn in die Notaufnahme gebracht.
14.00 **Auf Streife** ▶ Dokusoap
15.00 **Auf Streife – Die neuen Einsätze** Dokusoap
16.00 **Lebensretter hautnah –** NEU **Wenn jede Sekunde zählt** UT Reihe, D 2025
17.00 **Notruf** UT Reihe, D 2025
NEU Mod.: Bärbel Schäfer
18.00 **Lenßen hilft** Dokusoap. Die Chroniken von Nadia
19.00 **Die Spreewaldklinik** UT (2/115) Gescheiterte Aussprache – Mona und Erik bringen Timmy wegen seiner Bauchschmerzen in die Klinik. Als er von seinem nächtlichen Ausflug und einem Tier erzählt, hat Erik einen Verdacht.
19.45 **newstime**

PRO 7 HD

5.55 **taff** ▶ Magazin (Wh. v. gest.)
6.50 **Die Cooking Academy** UT (1/48) Serie. Versprechen
7.20 **Galileo** ▶ (Wh. v. gestern)
8.20 **Simpsons** UT (26/22) Trick
8.45 **How I Met Your Mother** UT (7/16) Serie. Der Saufzug
9.15 **The Middle** UT (8/7) Serie
9.45 **Two and a Half Men** UT (8/7–9) Serie, USA 2010
11.05 **Young Sheldon** UT (6/9)
11.30 **The Big Bang Theory** UT (7/19–21) Serie, USA 2014
12.50 **How I Met Your Mother** UT (7/17) Serie. Langzeitwetten
13.20 **The Middle** UT (8/8) Serie
13.45 **Two and a Half Men** UT (8/10–12) Serie, USA 2010 Die japanische Regenbrille / Von der Hüfte abwärts tot / Der Mann ohne Freunde
15.10 **Young Sheldon** UT (6/10) Comedyserie, USA 2023 Pancake-Sonntag und klassisches Anbaggern
15.35 **The Big Bang Theory** UT (7/22–24) Serie, USA 2013 Das Heirate-mich-Gesicht / Irgendwie verlobt / Sei vorsichtig und ruf an!
17.00 **taff** ▶ Magazin, D 2025
18.00 **newstime**
18.10 **Simpsons** UT (27/1+2)
START 22-tlg. Trick, USA 15. Traumwelten / Grilling Homer
19.05 **Galileo** ▶ Magazin, D 2025

20 15 PRIMETIME

TV-KOMÖDIE



20.15 Prange – man ist ja Nachbar NEU ▶ UT

D 2025. Mit Olli Dittrich, Gabriela M. Schmeide – Ralf Prange (Bjarne Mädel) fristet ein tristes Leben als Eigenbrötler im Barmbeker Rotklinker in Hamburg. Menschen nerven ihn, besonders seine Nachbarn, trotzdem nimmt er für alle die Pakete an. Bis die pragmatische Paketbotin Dörte (Katharina M. Schubert) in sein Leben tritt. Für ihn ist es Liebe auf den ersten Blick. Doch um die Frau zu erobern, muss Prange sich weit aus seiner Komfortzone bewegen. FSK: 6/**90 Min.**

21.45 **Plusminus** ▶ UT U. a.: Wenn Supermarktkonzerne an d. Preisschraube drehen
22.15 **Tagesthemen** ▶ UT Mod.: Jessy Wellmer
22.50 **Maischberger** ▶ UT Talk
0.05 **Tagesschau** ▶ UT
0.15 **Prange – man ist ja Nachbar** ▶ UT D 2025 (Wh. v. 20.15) FSK: 6/**90 Min.**
1.45 **Tagesschau** ▶
1.50 **Maischberger** ▶ UT (Wh.)
3.05 **Watzmann ermittelt** ▶ (1/4) Serie (v. 9.05) UT
3.55 **Die Tierärzte** ▶ UT (v. Sa.)
4.40 **Brisant** ▶ UT Magazin
5.00 **Plusminus** ▶ UT (v. 21.45)

SHOW



20.15 Bares für Rares XXL ▶

NEU D 2025. Fröhliche Weihnachten – Das feierlich dekorierte Schloss Drachenburg ist Kulisse für die Spezialausgabe mit Horst Lichter (l.). Larissa Marolt (r.) bringt als prominente Verkäuferin ein Schmuckstück von Kaiser Franz Joseph I. mit. Die Experten wie Dr. Heide Rezepa-Zabel, Wendela Horz und Annika Raßbach bewerten alle Schätze, bevor es zu den Händlern geht. Dazu gehören Susanne Steiger und Wolfgang Pauritsch.

21.45 **heute journal** ▶ UT
22.15 **Die Spur** ▶ UT Reihe
NEU (Thema nach Ansage)
23.00 **Champions League** ▶ UT 6. Sptg.: Zsfg.: Leverkusen – Newcastle, BVB – FK Bodö/Glimt, Real – ManCity, Bayern – Sp. Lissabon, FC Barcelona – E. Frankfurt
0.00 **Markus Lanz** ▶ UT
0.45 **heute journal update** ▶
1.00 **besseresser** ▶ UT (v. gest.)
1.45 **Weihnachtssterne** ▶ UT
2.30 **Weihnachtsbaum ohne schlechtes Gewissen?** ▶
3.00 **Die Spur** ▶ UT (v. 22.15)
3.45 **frontal** ▶ UT (Wh. v. gest.)
4.30 **Backstage – SOKO** NEU **Stuttgart** ▶ UT D 2025

SHOW



20.15 Die Stefan Raab Show ▶

D 25 (1/12) – Stefan Raab tanzt derzeit auf vielen (RTL-)Hochzeiten. Vor seiner zwischenzeitlichen TV-Rente war der Allround-Künstler aus der Medienlandschaft nicht wegzudenken. Dass ihn mittlerweile nicht mehr alle kennen, musste er in seiner Show Anfang November erfahren: Die 25-jährige Schauspielerin Derya Akyol (o.), die aktuell in der Serie „Euphorie“ zu sehen ist, gab während der Sendung zu, dass sie Raab zuvor im Internet suchen musste.

21.30 **„Stern“-TV** ▶ Magazin. Mod.: Steffen Hallaschka
0.00 **Nachtjournal** ▶
0.25 **Klima Update Spezial** Magazin, D 2025. Mod.: Maik Meuser, Clara Pfeffer
0.45 **CSI: Miami** ▶ DD UT (6/9–11) Krimiserie, USA 2007. Der Unterricht fällt aus / CSI: Meine Nanny / Guerillas im Nebel. Mit David Caruso, Emily Procter
3.05 **CSI: Vegas** ▶ DD (13/6–9) Spielzüge / Warricks Familie / 8 Frauen / Durch die Nacht mit Sara und Nick. Mit Ted Danson, Jorja Fox

KOCHSHOW



20.15 The Taste ▶ UT

D 25 – Frank Rosin übernimmt diesmal als Gastjuror das Teamkochen – und dreht den Spieß um: Tim Raue, Elif Oskan, Steffen Henssler und Alexander Herrmann müssen selbst an den Herd. Im Coach-Battle zeigt sich, wer besser würzt, wer patzt – und wessen Ego der Hitze auch standhält. Die zwei besten Coaches dürfen je einen Kandidaten direkt ins Finale schicken. Beim anschließenden Einzelkochen sorgt Sternekoch Rosina Ostler (r., „Alois“, München) für klare Entscheidungen.

23.30 **Best-of The Taste** Originelle Aromen-Kombinationen (13) – Von Weißbier-Tiramisu über südafrikanisches Baboti bis hin zu süßsalzigen Desserts: Die Kandidaten servieren Löffel-Highlights, die mit ungeahnten Aromen auftrumpfen.
0.30 **Dream Kitchen** Damit hätte niemand gerechnet / Die große Eröffnung
1.50 **The Taste** ▶ UT Kochshow, D 2025 (Wh. v. 20.15)
4.25 **Best-of The Taste** Kochshow, D 2023 (Wh. v. 23.30)
5.10 **Auf Streife – Die Spezialisten** ▶ Dokusoap

SHOW



20.15 Joko & Klaas gegen ProSieben UT

D 2025 (8/4) – Wenn Kreativität auf Ehrgeiz trifft, ist Spannung garantiert: Joko Winterscheidt und Klaas Heufer-Umlauf messen sich in einem Wettstreit um 15 Minuten freie Sendezeit mit der Sender-Crew. Für ProSieben sind Comedian Nico Stank (r.), Schauspielerin Nilam Farooq (l.), die mit Vielseitigkeit und Durchsetzungskraft überzeugt, Schauspielkollege Maximilian Mundt, der mit Charme und Teamgeist punktet, und TikTokerin Frau Gretel, die mit Witz und Social-Media-Power für Chaos und Überraschungen sorgt, im Rennen. Steven Gätjen moderiert

23.40 **Das Duell um die Geld** Show, D 2025. Gäste: Alli Neumann (Sängerin und Schauspielerin), Guido Maria Kretschmer (Modedesigner), Smudo (Rapper) Mod.: Joko Winterscheidt und Klaas Heufer-Umlauf
1.35 **newstime**
1.40 **Joko & Klaas gegen ProSieben** UT (Wh. v. 20.15)
4.15 **Das Duell um die Geld** Show, D 2025 (Wh. v. 23.40)

NACHTS

MI

HD auch in HDTV empfangbar, nicht in allen Kabelnetzen verfügbar OO Zweikanal DD Dolby Surround 5.1 Dolby Digital SW schwarz-weiß UT Untertitel
▶ OnDemand Verfügbar bei Sky On Demand oder in der Mediathek des jeweiligen Senders Bildbeschreibung für Sehbehinderte OmU Original mit Untertiteln

KABEL 1 HD

5.20 **Abenteuer Leben Spezial** Das 700-Personen-Dinner
5.45 **Blue Bloods** (12/1)
START 20-tlg. Krimiserie, USA 2021
6.30 **MacGyver** (2/21) Actionserie (Wh. v. gestern)
7.25 **Navy CIS** (11/21) Krimiserie (Wh. v. gestern)
8.15 **Bull** (5/9) (Wh. v. gestern)
9.10 **Castle** (3/13) Krimiserie (Wh. vom Do.)
10.05 **MacGyver** (2/22)
11.00 **Navy CIS** (11/22)
12.00 **Bull** (5/10) Krimiserie
12.55 **The Mentalist** (5/1)
START 22-tlg. Krimiserie, USA 2012
13.50 **Castle** (3/20+21) Krimiserie, USA 2011
Die Pizza-Connection / Tod im Pool – In einem Pizzaofen liegt eine verkohlte Leiche. Castle vermutet, dass der Tote das Opfer eines Bandenkriegs ist.
15.45 **newstime**
15.55 **Trucker Babes – 400 PS in Frauenhand** Dokusoap, D 2025
16.55 **Abenteuer Leben täglich** Magazin, D 2025
17.55 **Mein Lokal, Dein Lokal – Der Profi kommt**
„La Mia Mamma“, Dresden
18.55 **Achtung Kontrolle! Wir kümmern uns drum**
NEU Reportagereihe, D 2025

RTL ZWEI HD

5.10 **Der Trödeltrupp – Das Geld liegt im Keller** Dokusoap. Sükrü bei Viola / Sükrü bei Conny / Mauro bei Andreas und Christiane
8.00 **Der Trödeltrupp – Das Geld liegt im Keller** Dokusoap. U. a.: Sükrü bei Claudia und Tony / Sükrü bei Thomas aus Halsbrücke
11.00 **„Die Schnäppchenhäuser“ Spezial** Dokusoap. Dunkle Wände für sonnige Gemüter – Martina und Robert sehnen sich nach einem Rückzugsort. (Wh. vom Sa.)
13.00 **Armes Deutschland – Stempeln oder abrackern?** Dokusoap (4) Die Zwangsräumung
15.00 **Hartz und herzlich** Dokusoap, D 2023 (14) Das Wiedersehen
17.05 **Hartz Rot Gold** Reportagereihe, D 2025 (77) Über Stock und Stein (Wh. vom So.)
18.05 **Hartz und herzlich – Tag für Tag Rostock** Dokusoap, D 2025 Flamingopinke Haare
19.05 **Berlin – Tag & Nacht** Dokusoap, D 2025 Gekommen um zu bleiben – Joe will sich endlich mit Hanna aussprechen.

VOX HD

5.30 **CSI: Miami** (6/14) Krimiserie, USA 08 (v. gest.)
6.05 **CSI:NY** (8/15) (Wh. v. gest.)
7.00 **CSI:NY** (8/17) Krimiserie
7.55 **CSI: Den Tätern auf der Spur** (9/11+14) (v. gestern)
9.35 **vox nachrichten**
9.40 **CSI: Den Tätern auf der Spur** (9/15,18–19) Krimiserie, Kan / USA 2009. Ich + Wir / Das Rätsel der iedernen Maske / Tragödie der Wahrscheinlichkeit
12.20 **CSI: Miami** (6/15+16) Krimiserie, USA 2008 Spurenleger (1+2)
14.05 **CSI: Miami** (6/18) Krimiserie. Tunnelblick
15.00 **Shopping Queen** Reihe, D 2025. Motto in Hamburg: Kreiere einen Look rund um dein französisches Luxus-IT-Piece! Tag 3: Priska
16.00 **Das Duell – Zwischen Tüll und Tränen** D 22
17.00 **Zwischen Tüll und Tränen** Dokusoap, D 16
18.00 **First Dates – Ein Tisch für zwei** Dokusoap, D 25
19.00 **Das perfekte Dinner** Reihe, D 2025. Tag 3: Larissa, Osnabrück. Vorspeise: Ceviche, Banane. Hauptspeise: Seeteufel, Garnele, Kokos. Nachspeise: Maracujamousse, Schokopraline

ARTE HD

5.10 **Wales – Entlang des Wassers** GB 2021 (2) (vom So.)
5.55 **Friaul, Benvenuti im Musiktal** D 2018
6.40 **Journal Junior** 6 Magazin
6.50 **Küchen der Welt** Reihe, F 2025. Mauritius (Wh. v. gest.)
7.20 **Stadt Land Kunst** F 2024
8.55 **Die gefährlichsten Bahnstrecken der Welt** Dokureihe, D 2019 (3–5)
11.25 **Re: Was Europa bewegt** (Thema nach Ansage)
11.55 **Küchen der Welt** Dokureihe, F 2025. Kambodscha
12.25 **Stadt Land Kunst** F 2024
14.00 **Die Thomas Crown Affäre** Thriller, Irl / USA 99. Mit Pierce Brosnan (Wh. v. So.) FSK: 6/**130 Min.**
16.10 **Quallen – Hirnlos aber Oho** Doku, F 2024
16.55 **Naturwunder des Nordens** Doku (2) Fjorde
17.50 **Grönland – Wilde Natur** Doku, D 2023
18.35 **Tierische Weihnachten**
NEU Doku, D / Ö 25 – Ohne Tiere und Pflanzen ist das Weihnachtsfest kaum vorstellbar: Herbert Ostwald über Rentiere, Rotkehlchen, Esel und Misteln.
19.20 **Journal**
19.40 **Re: Was Europa bewegt** (Thema nach Ansage)

3 SAT HD

6.00 **Unsere wilde Schweiz** (2)
6.20 **Kulturzeit** (Wh. v. gest.)
7.00 **nano** Mag. (Wh. v. gestern)
7.30 **Alpenpanorama** Reihe
9.05 **Kulturzeit** (Wh. v. 6.20)
9.45 **nano** Mag. (Wh. v. 7.00)
10.15 **Die Farben der Tierwelt** Dokureihe, GB 2021 (1+2)
11.45 **Schmeckt. Immer.** U. a.: Rund um die Welt: Bagels, Pad Thai und Cookies / Selbst gemachte Bagels
12.15 **Servicezeit** Magazin
12.45 **Bergauf-Bergab**
13.15 **Lungau – Wildnis im Herzen der Tauern**
14.00 **Sonnenberge – Von der Rax zur Buckligen Welt** Dokureihe, Ö 2008
14.45 **Leben im Mariazellerland**
NEU Doku, Ö 2020
15.30 **An der schönen blauen Donau – Wien und sein Fluss** Doku, Ö 2024
16.15 **Erlebnis Österreich** Der Wilde Wald der Kaiserin
17.00 **Mythos Ausseerland** Doku, Ö 2013
17.45 **Im Bann der Drachenberge** Doku, Ö 2008
18.30 **nano** Magazin, Ö / D / CH 2025. Mod.: Ingolf Baur
19.00 **heute / Wetter**
19.20 **Kulturzeit** Magazin. Mod.: Vivian Perkovic
20.00 **Tagesschau**

MORGENS 14

PRIMETIME 20 15

FANTASYACTION

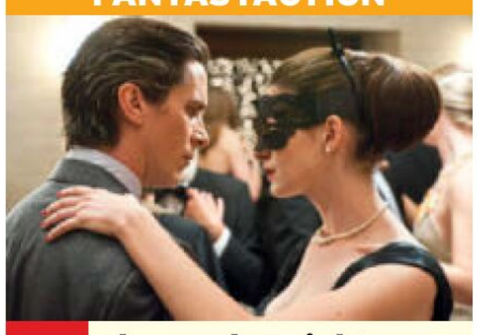

20.15 The Dark Knight Rises
USA / GB 2012. Mit Anne Hathaway, Tom Hardy – Bruce Wayne (Christian Bale), der sich in seine Villa zurückgezogen hat, wird durch den Anarchisten Bane zur Rückkehr als Batman gezwungen. Doch selbst sein Cape, seine Maske und alle technischen Raffinessen beeindrucken Bane nicht: Der Bösewicht bedroht die Stadt mit einer Atombombe und sorgt dafür, dass sich die Gefängnistüren für alle Strafgefangenen öffnen. FSK: 12/**200/157 Min.**

23.35 **Im Körper des Feindes**
Actionthriller, USA 1997. Mit John Travolta, Nicolas Cage – Der Terrorist Castor hat eine Bombe in L. A. platziert, und nur sein inhaftierter Bruder Pollux weiß, wo sich diese befindet. Um Pollux zum Reden zu bringen, hat der FBI-Agent Archer ein Ass im Ärmel. FSK: 16/**160/129 Min.**
2.15 **newstime**
2.20 **The Dark Knight Rises**
Fantasyaction, USA / GB 12. Mit Tom Hardy (Wh. v. 20.15) FSK: 12/**160/157 Min.**

DOKUSOAP



20.15 Der Promihof
D 25 – Cosimo, Giulia, Ina, Nina, Paco, Pinar und weitere Teilnehmer rackern sich bei der Hofarbeit mit dem strengen Bauern Nino im polnischen Nirgendwo weiter ab. Doch der Alltag wurde zuletzt stark durcheinandergewirbelt: Chelsea „Muddern“ Montgomery (o.) musste den Hof vorzeitig verlassen, nachdem sie bei einem Regelverstoß ertappt worden war.

23.50 **Der Trödeltrupp – Das Geld liegt im Keller**
Dokusoap, D 2017. Otto und Marco bei Christel – Der Traum von Christels verstorbenem Mann war ein eigenes Trödelmuseum. 14 Jahre später muss sich die Rentnerin von dessen Schätzen trennen. Die Trödelexperten Otto und Marco sorgen dafür, dass sein Vermächtnis in gute Hände kommt. (Wh. vom Mo.)
1.35 **Der Trödeltrupp – Das Geld liegt im Keller**
Dokusoap. Sükrü, Marco und Mauro bei Hilde und Georg / Mauro bei Tamara
4.05 **Der Trödeltrupp** Dokusoap, D13. Sükrü bei Claudia und Tony (Wh. v. 8.00)

DOKUSOAP



20.15 Doc Caro – Jedes Leben zählt
NEU D 2025 (5) Einsatz für Rettungshubschrauber – Nach einer Kollision ist eine Autofahrerin im Wagen eingeklemmt. Caro (l.) und die Feuerwehr Mülheim befreien sie mit höchster Vorsicht: Wegen starker Rückenschmerzen muss eine Wirbelsäulenverletzung berücksichtigt werden. Der Rettungsdienst bringt auch die kleine Nazanin (r.) mit Unterarmbruch in die Klinik. Die erforderliche Operation macht ihr Angst.

22.15 **Die Rettungsflieger – Hilfe aus der Luft** D 2024. Unfall im Weinberg – Bei hochsommerlichen Temperaturen müssen die Luftretter aus Freiburg zu einem Windeneinsatz am Kaiserstuhl ausrücken, um ein Ehepaar aus den Weinbergen zu retten.
23.15 **Die Rettungsflieger – Hilfe aus der Luft** Dokusoap, D 2022. Motorradfahrer verunglückt
0.15 **vox nachrichten**
0.35 **Medical Detectives**
Dokureihe. U. a.: Krankhafte Seelen / Mörderische Gier / Codes des Bösen

DRAMA

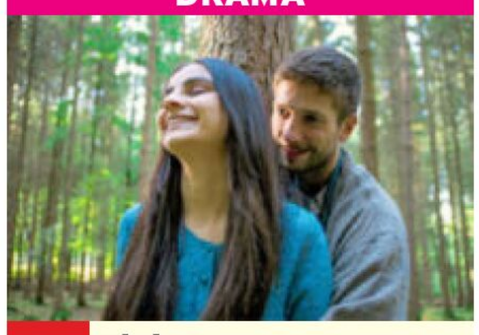

20.15 Elaha
NEU D 2023. Mit Derya Durmaz, Nazmi Kirik, Armin Wahedi Yeganeh – Um ihre Familie vor der Schande zu bewahren, sieht Elaha (Bayan Layla, mit Slavko Popadic) nur noch eine Lösung: eine Operation zur Wiederherstellung ihres Jungfernhäutchens. FSK: 12/**110 Min.**

22.05 **Hannah Arendt: Eine Jüdin im Pariser Exil**
NEU Doku, D 2025 – Im Pariser Exil formte die Publizistin Hannah Arendt ihre politischen Ideen. Auf der Flucht vor den Nazis rettete sie jüdische Kinder, legte den Grundstein für ihre Analysen zu Totalitarismus und entkam knapp der Deportation.
22.55 **Die Welt nach uns**
NEU Drama, F 21. Mit Aurélien Gabrielli, Saadia Bentaïeb, L. Chevillotte FSK: 6/**85 Min.**
0.20 **Borgen – Macht und Ruhm** (4/1–3) 8-tlg. Politserie, Dän 2022. U. a.: Die Zukunft ist weiblich / Das geringere Übel
3.10 **Abenteuer Seidenstraße** Reihe (7) Buxoro
3.40 **Mit offenen Karten**
3.45 **Mit offenen Augen**
3.55 **28 Minuten**

DOKU

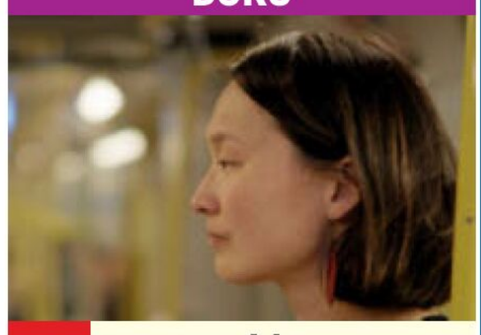

20.15 Der Anschlag
NEU D 2025 – Analysiert wird der islamistische Anschlag auf den Berliner Weihnachtsmarkt 2016: die Vorgeschichte, die Ermittlungsfehler der Behörden und das Versagen im Umgang mit den Opfern. Im Fokus stehen die Perspektiven der Hinterbliebenen und Ersthelfer, die von ihren traumatischen Erlebnissen berichten. Ärztin Shufan Huo (o.) erinnert sich an den Transport ins Krankenhaus Charité.

23.00 **Das Ende der Wahrheit**
Thriller, D 2019 Mit Ronald Zehrfeld, Claudia Michelsen – Martin arbeitet beim Bundesnachrichtendienst. Ein Anschlag lässt ihn an seiner Arbeit zweifeln. FSK: 16/**100 Min.**
0.40 **10vor10**
1.05 **Stöckl** Talkshow, Ö 25
2.05 **Auf Weihnacht'n zua! Brauchtum und Mythen in Kärnten** (Wh. v. Do.)
2.30 **Mythos Ausseerland** Doku, Ö 2013 (v. 17.00)
3.20 **Im Bann der Drachenberge** (Wh. v. 17.45)
4.00 **Erlebnis Österreich** Doku, Ö 2012 (Wh. v. 16.15)
4.45 **Sonnenberge** (v. 14.00)

NACHTS MI

Altersempfehlungen: 3 ab 3 Jahren **Serieninfo:** Sendungs- o. Folgentitel (1/2) = 1. Staffel / 2. Folge
Aktuelle Programminfos und -änderungen auf **www.tvdigital.de** genial gelungen geht so grausig

MORGENS

WDR HD

8.25 **In aller Freundschaft**
9.10 **Lokalzeit** Mag., D 25
9.40 **Gefragt – Gejagt** UT
10.25 **Passt, wackelt und hat Luft** UT Dokusoap
11.10 **Wilder Wilder Westen**
11.55 **Seehund, Puma & Co.**
12.45 **aktuell** UT Nachr.
13.00 **Panda, Gorilla & Co. spezial** Zoogeschichten
13.50 **Nashorn und Co.** UT

14 14.20 **Rentnercops** (7/1+2) 6-tlg. Krimiserie, D 24
START U. a.: Knick Knack – Die Rentnercops haben gleich zwei Morde aufzuklären. Bauleiter Jobst Hermann und seine Mitarbeiterin Adelheid Winkel wurden tödlich getroffen.

16.00 **aktuell** UT Nachr.
16.15 **Hier und heute** UT Reportagereihe, D 25
18.00 **aktuell / Lokalzeit** UT
18.15 **Servicezeit** UT Mag.
18.45 **Aktuelle Stunde**
19.30 **Lokalzeit** Mag., D 25
20.00 **Tagesschau** UT Nachr.

20 15 **MAGAZIN**



20.15 **markt** UT D 2025 – Catherine Vogel (o.) präsentiert Nachrichten aus der Wirtschaft, Produkttests und Verbrauchertipps.

21.00 **Ausgerechnet** UT
NEU Reportagereihe, D 2025. Smartphone
21.45 **aktuell** UT Nachr.
22.15 **Ohne Geld die Welt retten? Eine Reise an die Grenzen der Hilfe**
NEU Doku, D 2025 UT
23.00 **Fröhliche Weihnacht überall** Dokufilm, Irl 24 – Ken Wardrop zeigt die Kluft zwischen überhöhten Festerwartungen und der teils enttäuschenden Realität.
0.30 **Maischberger** Talk

NACHTS

NDR HD

10.00 **SH-Magazin** UT
10.30 **buten un binnen | regionalmagazin**
11.00 **Hallo Niedersachsen**
11.30 **mareTV...** UT
NEU Reportage, D 2025
11.40 **Leopard & Co.** 40-tlg. Zoogeschichten (2/1)
12.25 **In aller Freundschaft**
13.10 **In aller Freundschaft – Die jungen Ärzte** UT
14.00 **Wohnen mit Flugzeug am Bett** Doku, D 22
15.00 **NDR Info** UT Nachr.
15.10 **WaPo Duisburg** (1/5)
16.00 **NDR Info** UT Nachr.
16.15 **Gefragt – Gejagt** UT
17.00 **NDR Info** UT Nachr.
17.10 **Seelöwe & Co. – tierisch beliebt** 6
NEU Zoogeschichten, D 25 (4/3)
18.00 **Ländermagazine** D 25
18.15 **Die Nordreportage** D 2023. Kerzen, UT Kekse, Knast – Adventszeit im Gefängnis
18.45 **DAS! Rote Sofa** UT Talk
19.30 **Ländermagazine** D 25
20.00 **Tagesschau** UT Nachr.

DOKUREIHE



20.15 **Unsere Wälder** UT D 23 (3) Zurück in die Zukunft – Aus Zerstörung durch Brände und Borkenkäfer lassen sich wertvolle Konzepte für die Wälder (o.) der Zukunft entwickeln.

21.00 **Deutsche Dynastien** Reihe. Bahlsen – Kekse vom laufenden Band
21.45 **NDR Info** UT Nachr.
22.00 **Die Kanzlei** (1/12+13) Anwaltsserie, D 15. U. a.: Der letzte Vorhang – Isa will die Bundeswehr verklagen, weil Soldat Paulsen bei einem Einsatz gefallen ist.
23.35 **Die 100 – Was Deutschland bewegt**
0.35 **Panorama 3** UT Mag.

BAYERN HD

8.50 **Sternstunden-Adventskalender**
8.55 **Tele-Gym** UT Magazin
9.10 **Dahoam is Dahoam**
10.10 **Sturm der Liebe** (4512)
11.00 **Leopard & Co.** UT
11.50 **Dachse – Unsere unbekannten Nachbarn** UT Doku, D 2021
12.35 **Gefragt – Gejagt** UT
13.20 **Quizduell – Olymp**
14.10 **Tierärztin Dr. Mertens** (8/7) Arztserie, UT D 23. Böses Erwachen
15.00 **Landfrauenküche** UT Reihe, D 18. Finale
15.30 **Schnittgut. Alles aus dem Garten** UT Mag., D 2024. U. a.: Gemüseanbau nach Fortier
16.00 **BR24** UT Nachrichten
16.15 **Wir in Bayern** UT
17.30 **BR regional** Mag.
18.00 **Abendschau** UT Mag.
18.30 **BR24** UT Nachrichten
19.00 **Stationen** UT Reihe
19.30 **Dahoam is Dahoam** (3661) Serie, D 2025
20.00 **Tagesschau** UT Nachr.

TALK



20.15 **Münchner Runde**
LIVE D 2025 – Der BR- UT Chefredakteur Christian Nitsche (o.) spricht mit Entscheidungsträgern, Fachleuten und Betroffenen aus Politik, Wirtschaft und Gesellschaft.

21.15 **Kontrovers** UT Mag.
21.45 **BR24** UT Nachrichten
22.00 **Being Jérôme Boateng**
START 3-tlg. Dokureihe, D 2025 (1) U. a.: Gegen alle Widerstände – Die Geschichte von Jérôme Boateng schildert den Weg eines Ausnahmefußballers vom Bolzplatz zum Weltmeister 2014 und gefeierten Integrationssymbol.
0.00 **kinokino** Mag., D 25

SWR HD

6.00 **SWR3 Morningshow – Visual Radio** Magazin
7.55 **Panoramablick** D 2025
9.25 **Landesprogramme**
10.40 **Sturm der Liebe** (4512)
11.30 **aktiv und gesund** UT
12.00 **ARD-Buffet Spezial** UT
12.45 **Ein Vater zum Verlieben** UT Tragikomödie, D 2001. Mit Dieter Pfaff, Rita Russek **90 Min.**
14.15 **Eisenbahnromantik** Dokureihe, D 2001 UT Big Boy – USA – Die Lok mit dem Spitznamen „großer Junge" ist die größte Dampflokomotive der Welt.
14.45 **Meister des Alltags** Show, D 2022 5.1 UT Mod.: Florian Weber
15.15 **Gefragt – Gejagt** UT Show, D 2025. Mod.: Alexander Bommes
16.05 **Kaffee oder Tee** UT Magazin, D 2025 Dazw.: **17.00 Aktuell**
18.00 **Regionalprogramm**
20.00 **Tagesschau** UT Nachr.

MAGAZIN



20.15 **Doc Fischer** UT D 25. Lungenembolie – Brustschmerzen oder Herzrasen können auf eine Lungenembolie hinweisen. (o.: Szene)

21.00 **Mein Körper** UT Reihe, D 2024. Meine Vulva – Warum so tabu?
21.45 **Aktuell BW+RP+SL**
22.00 **Tatort: Saras Geständnis** TV-Krimi, D 2022 Mit Eva Löbau, Hans-Jochen Wagner **90 Min.**
23.30 **Freund oder Feind. Ein Krimi aus Passau** Krimi, D 20. Mit M. Leuenberger FSK: 12/**90 Min.**
1.00 **Mankells Wallander: Die Cellospielerin** 5.1 Krimi, S / D 09. Mit K. Henriksson FSK: 16/**90 Min.**

HESSEN HD

8.18 **hessenschauwetter**
8.20 **Die Ratgeber** Mag.
8.50 **Tobis Städtetrip** UT
9.35 **Rote Rosen** (4258) UT
10.25 **Sturm der Liebe** (4512)
11.15 **Zaun an Zaun** UT TV-Komödie, D 2017 Mit Adnan Maral **90 Min.**
12.45 **WaPo Bodensee** (4/10)
13.30 **Familie Dr. Kleist** (7/10) Familienserie, D 17
14.20 **WaPo Bodensee** (4/9) Krimiserie, D 21 UT Auf der Flucht (v. So.)
15.10 **Quizduell – Olymp** UT Show, D 2025. Gäste: Wayne Carpendale, Annemarie Carpendale
16.00 **hallo hessen** Mag.
16.45 **Hessenschau** Mag.
17.00 **hallo hessen** Mag.
17.45 **Hessenschau** Mag.
17.55 **hessenschau Sport**
18.00 **Maintower** Magazin
18.25 **Brisant** UT Magazin
18.45 **Die Ratgeber** UT
19.15 **alle wetter** Nachr.
19.30 **Hessenschau** Mag.
20.00 **Tagesschau** UT Nachr.

MAGAZIN



20.15 **MEX** UT D 25 – Claudia Schick (o.) beleuchtet Konflikte und geht Ärgernissen auf den Grund.

21.00 **Mittendrin – Flughafen Frankfurt** Reihe, D 2025. Die höchste Party der Welt
NEU
21.45 **Hessenschau** Mag.
22.00 **Mein Körper** UT Reihe
22.45 **50k – Das ARD Finanzformat** Mag., D 25. Warum Schweden sogar die Rente hebelt
23.00 **Mörder im Chat – Der Fall Ayleen**
NEU Dokureihe, D 2025 (3)
23.30 **Irene Huss, Kripo Göteborg: Die Tote im Keller** UT TV-Krimi, S 11 (–0.55) FSK: 16/**85 Min.**

MDR HD

7.15 **Rote Rosen** (4258)
8.05 **Sturm der Liebe** (4512)
8.55 **In aller Freundschaft – Die jungen Ärzte**
9.45 **WaPo Bodensee** (2/8)
10.35 **Elefant & Co.**
11.00 **In aller Freundschaft**
12.30 **Zimtstern und Halbmond** TV-Komödie, D 2010. Mit R. Atzorn, G. Ellert FSK: 6/**88 Min.**
14.00 **MDR um 2** Magazin
14.25 **Elefant & Co.** Zoogeschichten, D 2009 Szenen einer Ehe
15.15 **Gefragt – Gejagt** Show, D 2025 (744)
16.00 **Neues von hier**
16.30 **Gäste zum Kaffee** Magazin, D 2025
17.00 **Neues von hier & Leichter leben**
17.45 **aktuell** Nachrichten
18.05 **Wetter für 3** Nachr.
18.10 **Brisant** Mag., D 2025
18.54 **Sandmann** 3 Reihe
19.00 **MDR Regional** Mag.
19.30 **aktuell** Nachrichten
19.50 **Pr. nach Ansage**

SHOW



20.15 **Die José Carreras Gala 2025** UT
LIVE D 2025. Aus Leipzig – Bereits zum 31. Mal begrüßt Gastgeber José Carreras (r.) prominente Unterstützer und Mitstreiter zur großen José Carreras Gala. Gemeinsam mit Stephanie Müller-Spirra (M.) und Sven Lorig (l.) sowie zahlreichen Künstlern sammelt der Weltstar Spenden im Kampf gegen Leukämie.

23.15 **Olafs Klub** UT Show
0.00 **Ladies Night Youngstars** UT Show, D 2025
0.45 **Nie zu spät** UT TV-Komödie, D 22. (Wh. v. gestern) FSK: 6/**90 Min.**

MI

PHOENIX HD

5.15 **Doku** Dokureihe
5.30 **ZDF-Morgenmagazin**
9.00 **phoenix vor ort**
9.30 **phoenix plus**
10.00 **phoenix vor ort**
10.30 **phoenix plus**
12.00 **phoenix vor ort**
12.45 **phoenix plus**
14.00 **phoenix vor ort**
14.45 **phoenix plus**
16.00 **Doku** Dokureihe
17.30 **phoenix der tag**
18.00 **Aktuelle Reportage**
18.30 **Traumziele Südostasiens** Indonesische Inselwelten / Von Myanmar bis Thailand
20.00 **Tagesschau** UT
20.15 **Traumorte** UT Reihe, D 2023 (38+16) Kambodscha / Thailands faszinierende Inselwelt
21.45 **heute-journal** UT
22.15 **phoenix runde**
23.00 **phoenix der tag**
0.00 **phoenix runde**

ONE HD

11.00 **Rote Rosen** (1542+1543) Telenovela
12.35 **In aller Freundschaft** (1058+1059)
14.00 **Das Leben ist kein Kindergarten – Vaterfreuden** Komödie, D 2023. Mit O. Wnuk **90 Min.**
15.30 **Walking on Sunshine** (3/6) Satire, Ö 2021
16.15 **Detektiv Rockford: Anruf genügt** (5/12)
17.05 **Rote Rosen** (1544+1545) Telenovela
18.40 **Sturm der Liebe** (243+244) Telenovela
20.15 **Agatha Christies**
START **Poirot** OO Krimiserie, GB 2013. Elefanten vergessen nicht
21.45 **Murdoch Mysteries** (7/12+14) Krimiserie
23.10 **Agatha Christies Poirot** OO Krimiserie
0.40 **Murdoch Mysteries** (7/11) Krimiserie

ZDF NEO HD

10.15 **Duell der Gartenprofis** Show, D 2022 UT
11.00 **Bares für Rares** UT
12.45 **Death in Paradise** (4/3+4) Krimiserie
14.30 **The Rookie** (2/19+20)
15.55 **Suits** (4/9–12) Serie, USA 14. U. a.: Rückzug
18.35 **Duell der Gartenprofis** Show, D 2022 UT
19.20 **Bares für Rares** UT
20.15 **Wilsberg: Die Entführung** TV-Krimi, D 2013. Mit Leonard Lansink FSK: 12/**90 Min.**
21.45 **Nord Nord Mord: Sievers und der tiefe Schlaf** TV-Krimi, D 2025 **90 Min.**
23.15 **Weihnachten in Conway** TV-Drama, USA
NEU 2013. Mit Andy Garcia, Mandy Moore **90 Min.**
0.45 **Takers** Actionthriller, USA 2010. Mit Matt Dillon FSK: 16/**100 Min.**

ZDF INFO HD

9.45 **Let's talk about Sex**
12.00 **Liebe und Sex in ...**
12.45 **Die Agrar-Mafia** UT
13.30 **Serbiens Mafia – Krieger, Kriminelle und der Staat** Doku
14.15 **Mafia Killer – Die Gangs von New York** U. a.: Henry Hill / Anthony Casso / Vincent Gigante / Sammy Gravano / Carmine Persico
18.45 **Blutsbande – Clans in Berlin** UT Dokureihe
20.15 **Blutsbande – Clans in NRW** UT Dokureihe Kampf ums Revier / Blut, Ehre, Macht
21.45 **Fremdenlegion** UT Rekruten im Härtetest / Trainingshölle Regenwald / Härtetest Fallschirmjäger
0.00 **Rüstungsboom – Bomben, Panzer und Probleme** UT Doku

TAGESSCHAU 24 HD

19.00 **Tagesschau in Einfacher Sprache**
19.08 **Tagesschau**
20.00 **Tagesschau**
20.15 **tagesschau24 TOP-THEMA**
20.30 **Maischberger** Talk
21.45 **Tagesschau**
21.47 **Report Mainz** Magazin
22.15 **Tagesthemen**
22.50 **Tagesschau** Magazin
0.05 **Tagesschau**

DF1 HD

17.30 **Quizjagd** Show, Ö 2025
18.25 **mareTV** Reportage
19.20 **Santorin – Die Schöne auf dem Pulverfass** Doku, D 2013
20.15 **Mini-Monster – Australiens flauschige Räuber** Doku, Aus 2019
21.15 **Terra Mater** Dokureihe
22.15 **Hubble** Reihe (22)
23.15 **Genius** Magazin
1.15 **Quizjagd** Show

WELT HD

18.05 **Meine WELT** Magazin
18.15 **Die Welt am Abend**
20.10 **Meine WELT** Magazin
20.15 **Rollende Festungen aus Panzerstahl**
21.10 **Der Zoll – Auf Schmugglerjagd**
22.05 **Die Gefängnisanlage Wittlich** Doku
22.55 **Frauen in Russlands Gefängnissen** Doku
23.50 **Der Ku-Klux-Klan**

NTV HD

19.30 **News Spezial**
20.15 **Miniatur Wunderland XXL** (1+2) Probleme auf der Piste! / Wasser gießen in Monaco
22.05 **Wissen** Magazin
23.15 **Telebörse**
23.30 **Rätselhafte Phänomene** Reihe (19+20)
1.10 **Raubtiere – Die geborenen Jäger**
NEU Reihe, Aus 2024 (1) Afrika

HD auch in HDTV empfangbar, nicht in allen Kabelnetzen verfügbar OO Zweikanal Dolby Surround 5.1 Dolby Digital SW schwarz-weiß UT Untertitel
OnDemand Verfügbar bei Sky On Demand oder in der Mediathek des jeweiligen Senders Bildbeschreibung für Sehbehinderte OmU Original mit Untertiteln

RBB HD

6.00 **Guten Morgen Berlin**
8.00 **Brandenburg aktuell**
8.30 **Abendschau** UT
9.00 **In aller Freundschaft**
10.30 **In aller Freundschaft – Die jungen Ärzte**
11.15 **Papageien, Palmen & Co.** UT Zoogeschichten
12.05 **Hubert und Staller** UT
12.55 **Kochs anders** UT Reihe
13.40 **Hubert und Staller** UT
14.30 **Sehnsucht nach Sandin** TV-Melodram, D 2001. Mit C. Kahrmann – Der Adelsspross Hubertus von Saatlow verliebt sich kurz vor seiner Verlobung in die bodenständige Anne. **90 Min.**
16.00 **rbb24** UT Nachr.
16.15 **In aller Freundschaft – Die jungen Ärzte**
17.05 **Zoobabies** UT Reihe
17.53 **Sandmann** 3 Reihe
18.00 **DER TAG in Berlin & Brandenburg** UT
19.30 **Regionales** UT Mag.
20.00 **Tagesschau** UT Nachr.

DISNEY CHANNEL HD

8.45 **Micky Maus** 6 5.1
9.15 **Bluey** 4 5.1 Trick
9.50 **Firebuds** 3 5.1 Trick
10.20 **Disney Jr. Arielle** 5
10.50 **SuperKitties** 4 5.1
11.20 **Iron Man** 7 5.1 Trick
11.50 **Spidey** 6 5.1 Trick
12.20 **Morphle** 3 5.1 Serie
12.25 **Morphle** 3 5.1 (1/1+2) START 52-tlg. Serie, USA 2024
12.50 **Miraculous** 8 5.1
14.20 **Der Geist und Molly McGee** 8 5.1
14.50 **Lilo & Stitch** 6 Trick
15.20 **Big City Greens** 6 5.1
15.50 **Mystery Lane** 6 5.1
16.20 **Phineas und Ferb** 8
16.50 **Chip und Chap** 6 5.1
17.20 **Bluey** 4 5.1 Trickserie
18.00 **Miraculous** 8 5.1 START (4/1+2) 26-tlg. Trick, F / Kor / Jap / USA 2021
18.50 **Big City Greens** 6 (2/1) START 30-tlg. Animationsserie, USA 2019
19.10 **Modern Family** 5.1 Comedyserie. Die Stunde der Patriotin / Die Situation der Emotion

KIKA HD

10.10 Kikaninchen Schnipselwelt 3 **10.15** Tilda Apfelkern 4
11.00 logo! 8 **11.10** Yakari 5
11.35 Chi Rho 7 **12.20** Snowsnaps' Winterspiele 4 **12.25** Garfield 6 **13.00** Ernest & Rebecca 3 **13.25** Green Team 6
13.50 Echt friends 10 **14.10** Einstein 10 **15.00** Der Wächter des Zauberwaldes 8 Serie
15.25 Tinka 6 Fantasyserie
15.50 Klincus 6 Trickserie
16.15 Power Sisters 8
16.40 Garfield 6 Serie
17.05 Snowsnaps' Winterspiele 4 Animation
17.10 Tashi 6 Animation
17.35 Die Schlümpfe 6 Trick
17.55 Beutolomäus 6
18.10 Heidi 3 Animation
18.35 Sam & Julia 4
18.47 Baumhaus 8 Magazin
18.50 Sandmann 3 Reihe
19.00 Peter Pan 6 Animation
19.25 Anna & wilde Tiere 6 NEU Dokureihe, D 2014
19.50 logo! 8
20.00 KI.KA Live 10 Magazin
20.10 Durch die Wildnis – Hohe Tatra Polen 9

SAT.1 GOLD HD

10.05 **Unsere kleine Farm** (8/21+22) Familienserie
11.50 **Dr. Quinn – Ärztin aus Leidenschaft** (4/28)
12.45 **Die Waltons** (3/14)
13.40 **Unsere kleine Farm** START (9/1+2) 22-tlg. Familienserie, USA 1982
15.20 **Mord ist ihr Hobby** (3/11+21) Krimiserie
17.10 **Hart aber herzlich** (3/13) Detektivserie
18.05 **Cold Case** (4/7) Krimiserie. Der Schlüssel
18.55 **K 11** Reihe. Mord hinter Gittern / Der Tod wohnt nebenan / Häschen in der Grube
20.15 **Navy CIS: New Orleans** 5.1 (2/21+22) Krimiserie. Der Skandal / Blitz in der Küche
22.00 **East New York** 5.1 (1/20) Krimiserie, USA 23. Ein Sturm zieht auf
23.00 **Cold Case** (5/8) Serie
23.45 **Navy CIS: New Orleans** 5.1 (2/21+22)
1.10 **East New York** 5.1 (1/20) Krimiserie

SPORT 1 HD

6.00 **Teleshopping** Werbung
7.00 **Exatlon Germany**
9.45 **My Style Rocks** Show
12.15 **Storage Hunters**
12.45 **Container Wars** Dokureihe, USA 2013
13.45 **Bitte Lächeln!** Show
15.00 **Hausmeister Krause – Ordnung muss sein** Comedyserie, D 2006 Der Schwiegermutter-Mord / Dieter ist blind
16.00 **Hunde außer Kontrolle – Ein Coach für alle Felle** Dokusoap, GB
17.00 **Storage Hunters** Dokureihe, USA 2012 Ein Bombenerfolg / Tag der Abrechnung
18.00 **Container Wars** Dokureihe, USA 2013 Uzi außer Rand und Band / Wer zuletzt lacht
19.00 **Bitte Lächeln!** Show
20.15 **Darts-WM** Höhepunkte der WM 2025
23.15 **Exatlon Germany**
2.00 **Normal** Magazin
2.30 **Bitte Lächeln!** Show
3.00 **Teleshopping** Bis 6.00

EURO SPORT 1 HD

8.30 **Handball-WM Damen** Aus Rotterdam oder Dortmund. Viertelfinale Höhepunkte
9.30 **Ski alpin** Aus Beaver Creek Super-G Herren
10.30 **Skispringen** Aus Wisla Herren (v. Samstag)
11.30 **Skispringen** Aus Wisla Herren (v. Sonntag)
12.00 **Snooker: Main Tour** UK Championship Aus York. Finale
13.45 **Snooker: Main Tour** LIVE Shoot Out. Aus Blackpool. 1. Runde
19.00 **Ski alpin** Aus Beaver Creek Riesenslalom Herren
19.45 **Snooker: Main Tour** LIVE Shoot Out. Aus Blackpool. 1. Runde
0.00 **Ski alpin** Aus Beaver Creek Abfahrt Herren
0.45 **Ski alpin** Aus Beaver Creek Super-G Herren (Sendeschluss: 1.30)

DOKUREIHE



20.15 **Geheimnisvolle Orte** UT D 06–24 Tierpark Berlin / Der Zoologische Garten Berlin – Bis heute gilt der 1954 gegründete Tierpark Berlin (o.: Eisbär) als einer der größten Landschaftstiergärten Europas.
21.45 **rbb24** UT Nachrichten
22.00 **Jurek trommelt, ganz Polen spendet** UT Reportage, D 2025
22.30 **Hannah Arendt – Denken ist gefährlich** Dokufilm, D / USA 2025
23.55 **Dreaming Dogs** NEU Dokufilm, Ö / D 2024. Regie: Elsa Kremser, L. Peter
1.10 **Crime History** NEU Dokureihe, D 2025 (7–9)

KOMÖDIE



20.15 **Noelle** 5.1 USA 19. Mit Bill Hader – Kris Kringles Sohn kehrt aus dem Urlaub nicht zurück. Während der Suchmission beginnt seine Schwester Noelle (Anna Kendrick) die wahre Bedeutung von Weihnachten zu erkennen. **125/100 Min.**
22.20 **Weihnachten auf Umwegen** 5.1 TV-Liebeskomödie, Kan 2015 – Dylan und Paige, die sich zuvor nicht kannten, teilen sich einen Mietwagen, um zu ihren Familien zu fahren. **105/85 Min.**
0.05 **Hör' mal, wer da hämmert** (4/6+2)

SUPER RTL HD

12.10 Grizzy und die Lemminge 6 **12.40** Ninjago – Aufstieg der Drachen 6 **13.10** Weihnachtsmann & Co. KG 4 **14.10** ALVINNN!!! 6 **14.40** Lana Longbeard 6 **15.05** Tom & Jerry in New York 6
15.35 Woozle Goozle 6
16.05 SpongeBob 6 **17.05** Voll zu spät! 6 Trickserie
17.45 Unicorn Academy 6
18.05 Weihnachtsmann & Co. KG 4 Trickserie
19.05 Voll zu spät! 6
19.45 Willkommen bei den echten Louds 6
20.10 TOGGO Touchdown – Das sind die Teams 6
20.15 **Der Weihnachtsgipfel** TV-Romanze, USA / Kan 2023 **105/84 Min.**
22.00 Christmas at the Plaza – Verliebt in New York TV-Romanze, USA / Kan 19 **105/84 Min.**
23.45 Und täglich grüßt das Weihnachtsfest Romantikkomödie, Kan 21 (vom Mo.) **105/85 Min.**

RTL UP

5.15 **Das Jugendgericht**
6.00 **Das Familiengericht**
6.45 **Das Jugendgericht**
9.30 **Der Blaulicht Report**
12.30 **Das Familiengericht**
15.00 **Der Blaulicht Report**
16.45 **Das Strafgericht** Teufelskreis / Die heiße Gisi / Bruderfeind / Außer Rand und Band / Die Erzfeindin / Die schwarze Witwe
20.15 **Snapped – Wenn Frauen töten** Dokusoap. Angela McCraw-Hester / Sheila Aidoo
21.50 **Anwälte der Toten – Rechtsmediziner decken auf** Dokureihe, D 2001. Verbrannte Leiche gibt Rätsel auf / Grausamer Mord an einer Rentnerin / Mord auf dem Bauernhof / Tod in der Badewanne
0.30 **Anwälte der Toten – Rechtsmediziner decken auf** Reihe
2.00 **Teleshopping**

TELE 5 HD

6.25 **Infomercial**
7.25 **Joyce Meyer – Das Leben genießen**
7.55 **Infomercial**
15.05 **King of Queens** (4/20+21) Comedyserie
16.05 **Infomercial**
16.10 **Star Trek – Deep Space Nine** (3/11) Gefangen in der Vergangenheit (1) (Wh. v. gest.)
17.10 **Star Trek – Deep Space Nine** (3/12) Serie. Gefangen in der Vergangenheit (2)
18.10 **Star Trek – Das nächste Jahrhundert** (5/15+16) Ungebetene Gäste / Die Operation
20.15 **Dallas** (5/15–17) Das Oberhaupt der Familie / Phönix aus der Asche / Vater und Sohn
23.00 **The Exorcism of Molly Hartley** Horror, USA 2015 FSK: 16/**120/91 Min.**
1.00 **The Pyramid – Grab des Grauens** Horror, USA 14 FSK: 16/**90/85 Min.**

NITRO HD

8.55 **J.A.G. – Im Auftrag der Ehre** (3/16+17,19–22) Krimiserie, USA 97
14.35 **Hör mal, wer da hämmert!** (5/1+2)
15.30 **Ein Käfig voller Helden** (4/21+22)
16.25 **M.A.S.H.** (4/8–11)
18.15 **Ein Käfig voller Helden** (4/23+24) Comedyserie. Marya und ihr Zeuge / Lady S. – Die treibende Kraft
19.10 **Hör mal, wer da hämmert!** (5/3+4) Seelenverwandte / Jills Überraschungsparty
20.15 **James Bond 007: Der Morgen stirbt nie** Agententhriller, GB / USA 1997. Mit Michelle Yeoh FSK: 16/**140/114 Min.**
22.35 **The Rock – Fels der Entscheidung** UT Actionthriller, USA 1996 FSK: 16/**160/130 Min.**
1.15 **S.W.A.T.: Unter Verdacht** Action, USA 2017 FSK: 16/**85/90 Min.**

KABEL 1 DOKU HD

12.30 **Das verschwundene Gold der Azteken**
13.10 **Australian Gold**
17.15 **Wettkampf der Waffenschmiede**
18.45 **Pawn Stars** Reihe
20.15 **Das Böse im Blick – Augenzeuge Kamera** Reihe, Kan / GB 2022
22.00 **Auftragskiller gesucht**
22.45 **Homicide Hunter**
1.20 **Augenzeuge Kamera**

VOX UP HD

16.50 **Leverage** (3/1+2) START 16-tlg. Serie, USA 2010
18.35 **Law & Order** (14/17+18) Krimiserie, USA 2004
20.15 **Bones – Die Knochenjägerin** (4/21–23) Krimiserie. Requiem für eine Requisite / Der Doppeltod des Dahingegangenen / Mädchenkopf mit Maske
23.10 **Bones** (4/21–23)

NICKELODEON HD

15.50 **Cosmo & Wanda: Ein neuer Wunsch** 6 UT START (1/1) 20-tlg. Animationsserie, USA 2024
16.15 **Die Thundermans: Undercover** 6 UT
16.45 **Patrick Star Show** 6 UT
17.10 **Wylde Pak** 5 UT Trick
17.40 **SpongeBob** 6 UT
19.05 **Bei den Louds** 6 UT
19.55 **SpongeBob** 6 UT Trick. Leben wie Larry

SIXX HD

6.25 **Property Brothers – Renovierung zum Verlieben** Dokusoap
7.20 **Ghost Whisperer** (3/9+10) Mysteryserie
9.10 **Grey's Anatomy** (5/14+15) Arztserie
10.55 **Gilmore Girls** (2/22)
11.50 **Gilmore Girls** (3/1–3)
14.45 **Grey's Anatomy** (5/16+17) Arztserie
16.35 **Ghost Whisperer** (3/11+12) Mysteryserie
18.25 **Elementary** (7/13) Ihre Abschiedsvorstellung
19.20 **Elementary** (1/1) 24-tlg. START Krimiserie, USA 2012 Ein aussichtsloser Fall
20.15 **9-1-1: Notruf L.A.** (5/10–12) Serie. Das größte Geschenk / Blick von außen / Boston
23.10 **A Million Little Things** (1/6) Unerwartet
0.05 **9-1-1: Notruf L.A.** (5/10–12) (Wh. v. 20.15)

PRO 7 MAXX HD

7.50 **Wipeout – mach dich nass!** Show (3/16+18)
9.15 **Gauner vs. Kaufhaus-Cops** Dokusoap
10.05 **Achtung, Zoll! Willkommen in Australien**
13.30 **Storage Wars – Die Geschäftemacher**
16.40 **One Piece** 8 (8/25)
17.10 **One Piece** 8 (1081)
17.35 **Spy x Family** 10 UT (1/9)
18.00 **Dragonball** 7 (1/11)
18.25 **Detektiv Conan** 8 UT (401) Animeserie
18.50 **Detektiv Conan** 8 UT (21/804) Animeserie
19.20 **Futurama** 5.1 UT (7/25) Trickserie
19.50 **Family Guy** UT (11/20)
20.15 **Two and a Half Men** UT (7/15+16) Comedyserie
21.05 **Young Rock** 5.1 (3/3+4) Comedyserie
22.00 **WWE RAW** Wrestling
0.30 **Two and a Half Men** UT (7/15+16) Comedyserie

DMAX HD

9.55 **Infomercial**
10.15 **Treasure Hunters Down Under** (vom So.)
11.15 **Die Schlangenfängerin – Gefahr Down Under** Dokusoap
13.15 **Outback Truckers**
15.15 **Die Schatzsucher – Goldrausch in Alaska**
17.15 **Steel Buddies**
19.15 **Kings Of Cash – Die Pfandleiher** Dokusoap
20.15 **Goldrausch: Macherey & Söhne** NEU Dokureihe, D 2025 (9) Eine Nummer zu groß?
21.15 **Goldrausch: White Water Alaska** Gestrandet in der Wildnis
22.15 **Goldtaucher der Beringsee** Dokusoap
23.10 **DMAX News**
23.15 **Legends Uncovered – Expedition ins Abenteuer** NEU Reihe, D 2025 (3)
0.20 **DMAX News**

ARD ALPHA

20.15 **Wunderschön!** U. a.: Wasserwelt Flevoland
21.00 **1923! Der lange Schatten der Inflation** Doku
21.45 **alpha-thema Gespräch**
22.15 **42** Dokureihe, D 22 (41)
22.45 **Unser Rentendesaster – Heute jung, morgen arm?** Reportage
23.05 **Unser Rentendesaster – Wie kommen wir da raus?** Reportage

COMEDY CENTRAL HD

18.50 **Malcolm mittendrin** START (3/1) 22-tlg. Comedyserie, USA 2001
19.15 **Ghosts** Comedyserie
19.35 **Bob's Burgers** Trick
20.00 **Futurama** Trickserie, USA 02. Futurestock / Eine Klasse für sich
20.55 **South Park** Trickserie
21.45 **American Dad** Trick
22.05 **Rick and Morty**
23.30 **The Daily Show**

TLC HD

12.20 **Die Albtraum(ver)mieter** Dokusoap
14.15 **Judge Judy – Die Richterin** Dokusoap
15.55 **Hardcore Pawn**
18.20 **Mein Leben mit 300 kg**
20.15 **Dating ohne Grenzen: In 90 Tagen zum Altar**
22.15 **Evil – Gesichter des Bösen** NEU Dokureihe, USA 2020
0.15 **Unheimliche Videos**

Altersempfehlungen: 3 ab 3 Jahren **Serieninfo:** Sendungs- o. Folgentitel (1/2) = 1. Staffel / 2. Folge
Aktuelle Programminfos und -änderungen auf **www.tvdigital.de** genial gelungen geht so grausig

MORGENS

sky cinema PREMIERE

6.10 Wir sind Champions 2 OO
Komödie, Span 2023. Mit Elisa Hipólito FSK: 6/**121 Min.**

8.15 Companion – Die perfekte Begleitung OO 5.1 ⊠
Horrorkomödie, USA 2025 Mit Jack Quaid FSK: 16/**94 Min.**

9.55 Blood & Sinners OO ⊠
Horror, USA 25. Mit Michael B. Jordan, Hailee Steinfeld, Miles Caton FSK: 16/**133 Min.**

12.15 Planet der Affen: New Kingdom OO 5.1 ⊠
Sci-Fi, USA 2024. Mit Freya Allan, William H. Macy, Owen Teague FSK: 12/**140 Min.**

14

14.40 A Killer's Memory
Thriller, USA 2023 OO 5.1 ⊠ Mit Michael Keaton, James Marsden – Auftragskiller John Knox, der an Demenz leidet, muss seinem Sohn helfen, der einen Mord begangen hat. FSK: 16/**111 Min.**

16.35 Locked OO 5.1 ⊠
Horror, USA / Kan 25. Mit Bill Skarsgård FSK: 16/**92 Min.**

18.10 Konklave OO 5.1
Thriller, GB / USA 2024. Mit Ralph Fiennes – Nach dem Tod des Papstes leitet Kardinal Lawrence das Konklave. Keine leichte Aufgabe, denn für alle Kardinäle steht viel Geld und Einfluss auf dem Spiel. FSK: 6/**117 Min.**

sky cinema ACTION

5.10 The Yacht OO 5.1 ⊠
Thriller, USA 2022. Mit Ruby Rose, F. Grillo FSK: 12/**91 Min.**

6.50 The Crow OO 5.1 ⊠
Horror, USA / GB / F / Tschechien / D 2024. Mit Bill Skarsgård FSK: 18/**108 Min.**

8.50 Annabelle OO 5.1 ⊠
Horror, USA 2014. Mit Annabelle Wallis FSK: 16/**94 Min.**

10.35 Borderlands OO 5.1 ⊠
Sci-Fi, USA / Ung 2024. Mit Cate Blanchett FSK: 12/**98 Min.**

12.20 Smile 2 OO 5.1 ⊠ Horror, USA 2024. Mit Naomi Scott, R. DeWitt FSK: 18/**123 Min.**

14.30 96 Hours – Taken 3 (Extended Cut) OO 5.1 ⊠
Action, F 2014. Mit Liam Neeson FSK: 16/**109 Min.**

16.30 300: Rise of an Empire
Action, USA 2014 OO 5.1 ⊠ Mit Sullivan Stapleton – Themistokles setzt in Athen alles daran, eine Flotte mobilzumachen, um die Perser auf See zu schlagen. FSK: 18/**98 Min.**

18.15 Collateral OO 5.1 ⊠
Thriller, USA 2004. Mit Tom Cruise – Den Taxifahrer Max beschleicht bei seinem Fahrgast Vincent ein ungutes Gefühl – zu Recht: Vincent ist ein Killer! FSK: 16/**108 Min.**

sky cinema CLASSICS

6.15 Im Schatten der Nacht SW
Krimi, USA 1947. Mit Cathy O'Donnell FSK: 12/**95 Min.**

7.55 Das Amulett des Todes
Gangsterfilm, D 1975. Mit ⊠ Rutger Hauer, Horst Frank, Walter Richter FSK: 16/**77 Min.**

9.20 Spiel mir das Lied vom Tod OO ⊠
Western, It / USA 1968. Mit Charles Bronson, Henry Fonda FSK: 16/**158 Min.**

12.05 Twisted – Der erste Verdacht OO 5.1 ⊠
Thriller, D / USA 2004. Mit Ashley Judd, Samuel L. Jackson, Andy García FSK: 12/**93 Min.**

13.45 Eine verhängnisvolle Affäre OO ⊠
Drama, USA 1987. Mit Glenn Close, M. Douglas FSK: 16/**119 Min.**

15.45 Die Eroberung des Weltalls OO
Sci-fi, USA 1955. Mit Walter Brooke, Eric Fleming FSK: 6/**77 Min.**

17.10 Blumen des Schreckens
Sci-Fi, GB 1961. Mit Howard Keel, J. Faye FSK: 12/**90 Min.**

18.45 Der Henker OO SW
Western, USA 1959. Mit Robert Taylor, Fess Parker – Auf der Suche nach einem Banditen entdeckt Bovard in Johnny Bishop einen Mann, auf den die Beschreibung des Gesuchten passt. FSK: 12/**84 Min.**

sky cinema FAMILY

5.00 Schmetterlinge im Ohr
Tragikomödie, F 2021 OO 5.1 Mit Pascal Elbé **91 Min.**

6.40 Happy Feet 6 OO 5.1
Animation, Aus / USA 2006 Spr.: Rick Kavanian **104 Min.**

8.30 Happy Feet 2 6 OO 5.1
Animation, Aus 2011. Spr.: Ozan Ünal, Ben Becker **95 Min.**

10.10 Shrek 2 – Der tollkühne Held kehrt zurück OO 5.1
Animation, USA 2004. Spr.: S. Hehn, E. Schweins **89 Min.**

11.45 Shrek der Dritte OO 5.1
Animation, USA 2007. S.: Sascha Hehn, E. Schweins **89 Min.**

13.20 Sneaks – Auf die Sohlen, fertig, los! OO 5.1
Animation, USA / GB / Ind 2025. Spr.: Stefan Günther, Oliver Stritzel FSK: 6/**90 Min.**

14.55 Der Wolf und der Löwe
Drama, F / Kan 21 OO 5.1 Mit Molly Kunz FSK: 6/**97 Min.**

16.35 Next Goal Wins OO 5.1
Komödie, GB / USA 2023 Mit Michael Fassbender, Oscar Kightley **100 Min.**

18.20 Die Chroniken von Narnia: Die Reise auf der Morgenröte OO
Fantasy, USA 2010. Mit Ben Barnes – Lucy und Edmund kehren durch ein Gemälde im Haus ihres Onkels nach Narnia zurück. FSK: 6/**106 Min.**

sky cinema HIGHLIGHTS

6.30 Eroberung vom Planet der Affen OO ⊠
Sci-Fi, USA 72 Mit D. Murray FSK: 12/**85 Min.**

8.00 Die Schlacht um den Planet der Affen OO 5.1 ⊠
Sci-Fi, USA 1973. Mit Roddy McDowall, Claude Akins, Natalie Trundy FSK: 12/**82 Min.**

9.30 Planet der Affen: Prevolution OO 5.1 ⊠
Sci-Fi, USA 2011. Mit James Franco, Andy Serkis FSK: 12/**105 Min.**

11.15 Planet der Affen – Revolution OO 5.1 ⊠
Sci-Fi, USA 14. Mit Andy Serkis, Gary Oldman FSK: 12/**126 Min.**

13.25 Planet der Affen: Survival OO ⊠
Sci-Fi, USA 17 – Die Affen unter Caesar leben in den Wäldern, fern von den Menschen. Als Caesar vom Colonel und seiner Elitetruppe Alpha Omega angegriffen wird, eskaliert der Konflikt. FSK: 12/**135 Min.**

15.45 Planet der Affen: New Kingdom OO 5.1 ⊠
Sci-Fi, USA 2024 FSK: 12/**140 Min.**

18.10 Planet der Affen
Sci-Fi, USA 2001 – 300 Lichtjahre von der Erde entfernt muss der Astronaut Davidson notlanden und wird von hochintelligenten Affen gefangengenommen. FSK: 12/**120 Min.**

20 15 PRIMETIME

SCI-FI-ACTION



20.15 Man with No Past
Bul / USA 2025 OO 5.1 ⊠ Mit Jon Voight, Charlotte Vega – Ein Mann (Adam Woodward) erwacht in einer ihm fremden Stadt, ohne zu wissen, wer er ist oder wie er dorthin gekommen ist. Auf der Suche nach seiner Identität deckt er Geheimnisse auf, die weit über das Hier und Jetzt hinausgehen. **103 Min.**

22.00 Planet der Affen: New Kingdom OO 5.1
Sci-Fi, USA 2024. Mit Freya Allan, William H. Macy, Owen Teague, Kevin Durand – Jahrzehnte nach Caesars Herrschaft macht sich ein Affe auf, um die Zukunft zu verändern. Auf seiner Reise trifft er auf ein geheimnisvolles Mädchen, das seine eigene Mission verfolgt. FSK: 12/**140 Min.**

0.25 Depravity OO 5.1
Krimi, USA / GB / Thai 2024. Mit Victoria Justice, Devon Ross FSK: 18/**113 Min.**

2.20 Das Geheimnis von La Mancha 5.1
Animationsfilm, Arg / D / Span / GB 2024 **85 Min.**

3.50 Wir sind Champions 2
Komödie, Span 23 OO 5.1 Mit S. Olmo FSK: 6/**121 Min.**

ACTIONTHRILLER



20.15 Safe – Todsicher
USA 2012. Mit OO 5.1 ⊠ Robert John Burke, James Hong – Luke (Jason Statham) fristet in New York ein trostloses Dasein. Erst die zehnjährige Mei (Catherine Chan) gibt seinem Leben wieder einen Sinn: Der Ex-Cagefighter befreit das von Triadenboss Jiao entführte Mädchen – und wird gejagt. FSK: 18/**90 Min.**

21.50 Farang – Schatten der Unterwelt OO 5.1 ⊠
Action, F 2023. Mit Nassim Lyes, Loryn Nounay – Der Ex-Häftling Sam führt in Thailand ein vorbildliches Leben mit seiner Familie. Als er sich jedoch mit dem Gangster Narong anlegt, greift dieser Sams Angehörige an. FSK: 18/**96 Min.**

23.35 Fortress – Sniper's Eye
Actionthriller, OO 5.1 USA 22. Mit Jesse Metcalfe, Bruce Willis FSK: 16/**94 Min.**

1.15 Annabelle OO 5.1
Horror, USA 2014. Mit Annabelle Wallis FSK: 16/**94 Min.**

2.55 Orphan: First Kill OO
Horrorthriller, USA / Kanada 2022 FSK: 16/**95 Min.**

4.40 Annabelle 2 OO 5.1 ⊠
Horror, USA 2017. Mit Miranda Otto FSK: 16/**106 Min.**

WESTERN



20.15 Der Schrecken von Texas SW
USA 1948. Mit Robert Ryan, Anne Jeffreys – Marshal Vance (Randolph Scott) hat seinen Colt an den Nagel gehängt. Da tun sich unter der Führung von Sundance Kid berüchtigte Gangster zusammen. Die Gang wird zum Schrecken von Texas. Vance nimmt den Kampf auf. FSK: 12/**85 Min.**

21.45 El Dorado OO
Western, USA 1966. Mit John Wayne – Der Revolverheld Cole Thornton soll für den fiesen Viehzüchter Bart Jason die Siedler der Gegend einschüchtern. Da begegnet er seinem alten Freund, dem versoffenen Sheriff J. P. Harrah. FSK: 12/**121 Min.**

23.55 Borsalino & Co Krimi, D / F / It 1974. Mit Alain Delon, Riccardo Cucciolla, Daniel Ivernel FSK: 16/**100 Min.**

1.45 Insel der Dinosaurier
Fantasyabenteuer, USA 48 Mit Philip Reed FSK: 12/**75 Min.**

3.05 Im Reiche des silbernen Löwen Abenteuer, D / Span 1965. Mit Lex Barker, Ralf Wolter FSK: 12/**91 Min.**

4.45 Lola ⊠ Satire, D 1981. Mit Barbara Sukowa, Armin Mueller-Stahl FSK: 16/**110 Min.**

ACTIONKOMÖDIE



20.15 Ghostbusters: Legacy
USA / Kan 2021 OO 5.1 ! Mit Carrie Coon, Paul Rudd – Trevor (Finn Wolfhard) und seine Schwester Phoebe ziehen mit ihrer Mutter auf das heruntergekommene Anwesen ihres verstorbenen Großvaters. Nachdem sie dort mysteriöse Waffen in ihrem Schuppen gefunden haben, erfahren die beiden Teenager: Opa war einst Mitglied der Ghostbusters. FSK: 12/**120 Min.**

22.15 Ghostbusters: Frozen Empire OO 5.1
Abenteuer, USA / Kan / GB 2024 Mit Paul Rudd, Carrie Coon, Finn Wolfhard – Die Familie Spengler verbündet sich mit den Ghostbusters, um die Welt vor einer erneuten Eiszeit zu bewahren. FSK: 12/**111 Min.**

0.15 Past Lives – In einem anderen Leben OO 5.1
Romanze, USA / Kor 2023 Mit Greta Lee, Teo Yoo, John Magaro **102 Min.**

2.00 Die Zeitspringer OO 5.1
Fantasy, It / Malta 2022 Mit Matteo Schiavone, Fabio Bizzarro FSK: 12/**109 Min.**

3.55 Liebesdings 5.1
Komödie, D 2021. Mit Elyas M'Barek, L. Heinze FSK: 12/**96 Min.**

SCI-FI

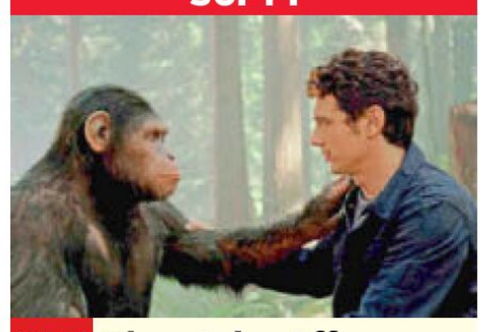

20.15 Planet der Affen: Prevolution OO 5.1
USA 2011. Mit Andy Serkis, Freida Pinto – Forscher Will (James Franco, r.) erprobt an Laboraffen ein Alzheimer-Medikament. Als der Pharmakonzern das Projekt abbricht, nimmt Will heimlich den jungen Schimpansen Caesar (l.) mit nach Hause. Der zeigt viel Intelligenz – und Aggressivität. FSK: 12/**105 Min.**

22.00 Planet der Affen – Revolution OO 5.1
Sci-Fi, USA 2014. Mit Andy Serkis, Gary Oldman – Der Virus, der den Schimpansen Caesar intelligent werden ließ, entwickelt sich für die Menschen zu einer Seuche. Der Ingenieur Malcolm will im Affengebiet ein Wasserkraftwerk reaktivieren. FSK: 12/**126 Min.**

0.10 Planet der Affen: Survival OO
Sci-Fi, USA 2017 Mit Andy Serkis, Woody Harrelson, Steve Zahn. R.: Matt Reeves FSK: 12/**135 Min.**

2.30 Planet der Affen: New Kingdom OO 5.1
Sci-Fi, USA 2024. Mit Freya Allan, William H. Macy, Owen Teague. Regie: Wes Ball. Bis 5.00 FSK: 12/**140 Min.**

NACHTS

MI

genial gelungen geht so grausig OO Zweikanal Dolby Surround 5.1 Dolby Digital SW schwarz-weiß UT Untertitel Bildbeschreibung für Sehbehinderte
OnDemand Verfügbar bei Sky On Demand oder in der Mediathek des jeweiligen Senders ⊠ Jugendschutz-Vorsperre

WARNER TV FILM HD

6.00 **Der Texaner** ⊠ Western, USA 76. Mit Clint Eastwood, Sondra Locke FSK: 16/**130 Min.**

8.15 **Terminator 2 – Tag der Abrechnung (Director's Cut)** ⊠ Sci-Fi-Action, USA 91 Mit Arnold Schwarzenegger, L. Hamilton FSK: 16/**147 Min.**

10.50 **Der Sturm** Action, USA 2000. Mit George Clooney – Trotz Sturmwarnung will der Fischer Billy mit seinem Kutter auslaufen. Eine fatale Fehlentscheidung: Ein zerstörerischer Hurrikan rast auf die Crew zu. FSK: 12/**125 Min.**

13.00 **Men of Honor** Drama, USA 2000. Mit Robert De Niro, C. Theron FSK: 12/**120 Min.**

15.10 **The Dark Knight Rises** Fantasyaction, USA / GB 2012. Mit Gary Oldman – Bruce, der sich in seine Villa zurückgezogen hat, wird durch den Terroristen Bane zur Rückkehr als Batman gezwungen. FSK: 12/**157 Min.**

17.55 **The Rock – Entscheidung auf Alcatraz** ⊠ Actionthriller, USA 96. Mit S. Connery – General Hummel nimmt Alcatraz ein und droht mit einem Giftgasangriff auf San Francisco. Ein Sprengstoffexperte soll ihn stoppen. FSK: 16/**130 Min.**

sky one

6.20 **Magnum P.I.** ▶ OV HD ⊠ (1/20) Serie, USA 19. Letzter Einsatz. Mit Jay Hernandez

7.05 **Navy CIS** ▶ OV ⊠ (13/10–12) Serie. Blutsbrüder / Donnie und Nicholas / Zwei Städte

9.15 **Blue Bloods – Crime Scene New York** ▶ OV HD ⊠ (14/17+18) Krimiserie, USA 2024. Ansprüche / Lebwohl

10.50 **Chicago Fire** OV ⊠ (4/22+23) Eine Minute / Superheld

12.20 **The Rookie** ▶ OV ⊠ (1/17) Krimiserie. Das Erdbeben

13.05 **Yeliz & Jimi: We are Family?!** ▶ Dokusoap, D 25

14.15 **Magnum P.I.** ▶ OV HD ⊠ (1/8+9) Krimiserie, USA 2018. Unter Brüdern / Mörder wider Willen

15.40 **Navy CIS** ▶ OV (13/10–12) Krimiserie, USA 2015 Blutsbrüder / Donnie und Nicholas / Zwei Städte

17.55 **Chicago Fire** ▶ OV ⊠ (5/1+2) Serie, USA 16. Das Tier im Mann / Weckruf

19.25 **The Rookie** ▶ OV HD ⊠ (1/18) Krimiserie, USA 2018. Heimatfront – Ein Mann verklagt Nolan: Dieser soll ihn bei einem Einsatz verletzt haben. Während der Verhandlung verlässt er den Gerichtssaal, um Bishop zu helfen.

sky atlantic

5.35 **Barry** ▶ OV HD ⊠ (4/3)

6.10 **Westworld** ▶ OV HD ⊠ (1/3+4) Serie, USA 2016. Der Streuner / Dissonanztheorie

8.10 START **Sharp Objects** ▶ OV HD ⊠ (1/1+2) 8-tlg. Mysteryserie, USA 2018. Vanish / Dirt

10.15 **Die Sopranos** ▶ OV ⊠ (4/6+7) Mafiaserie, USA 02 Gewissensbisse / Wenn man zuviel Fernsehen sieht

12.10 START **Sex and the City** ▶ OV ⊠ (4/1–4) 18-tlg. Serie, USA 01 Agonie und Ex-tase / Das wahre Ich / Grenzgänger / Das Huhn oder der Sex?

14.20 **The Brink – Die Welt am Abgrund** ▶ OV HD ⊠ (1/1+2) Serie, USA 2015 Riecht nach Staatsstreich / Was heißt hier halbgar?

15.30 **Warrior** ▶ OV ⊠ (1/4–6) Spielschulden / Blut und Scheiße / Bombenanschlag – Bill O'Hara sieht einen Ausweg aus seinen Spielschulden, und Ah Sahm denkt über ein verlockendes Angebot nach.

18.00 **Sex and the City** ▶ OV ⊠ (4/1–4) U. a.: Agonie und Ex-tase / Das wahre Ich – Bei einer Party unternimmt Sam den kühnen Versuch, einen attraktiven Mann zu verführen.

sky showcase

5.25 **Die Hunderetter** OV Dokureihe (8) Teds große Prüfung

6.05 **Tierarzt Dr. Jeff – Der Rocky Mountain Doc** (8+9)

7.40 **WaPo Bodensee** (2/13+14)

9.25 **Die Rosenheim-Cops** ⊠ (22/22) Krimiserie, D 2023 Schretzmayer is back

10.10 START **SOKO Wien** ⊠ (10/1) Serie, D / Ö 2014. Solo für Beck

11.00 **Murder by Medic** OV (1+2) Larry Rudolph / Clara Harris

12.35 **Menschliches Versagen** OV Dokureihe, D / GB 2025 (2+3) Die Todes-Yacht vor Sizilien / Schiffstragödie vor Pylos

14.30 **Hubert und Staller** HD (9/4–7) Krimiserie, D 2019 Hals- und Beinbruch / Pony am Stock / Jeder Schuss ein Treffer / Ein Fußgänger sieht rot. Mit C. Tramitz

18.00 **Blue Bloods – Crime Scene New York** OV HD ⊠ (6/3+4) Krimiserie, USA 2015. Der Reporter / Ironie des Schicksals

19.30 START **S.W.A.T.** OV ⊠ (5/1) 22-tlg. Actionserie, USA 2021 Vagabundo – Hondo zieht sich nach Mexiko zurück und denkt über seine berufliche Zukunft nach. Mit der Ruhe ist es vorbei, als er einer Familie gegen Gangster beistehen muss.

sky krimi

5.15 **Die Rosenheim-Cops** ▶ (19/17) Krimiserie, D 2020

6.05 **SOKO Leipzig** ▶ (21/17+18)

7.40 **Morden im Norden** ▶ ⊠ (5/15+16) Krimiserie, D 2018 Schwere Zeiten / Filmriss

9.25 **Morden im Norden** ⊠ (8/1) Krimiserie, D 2022. Wolf

10.15 **SOKO Wismar** ▶ ⊠ (17/3) Krimiserie, D 20. Abgetaucht

11.05 **SOKO Köln** ▶ ⊠ (19/3) Krimiserie, D 2020. Befangen

11.55 **Die Rosenheim-Cops** ▶ (19/15–17) Krimiserie. Der Bierkrieg / Der Bart muss weg / Beichte eines Toten

14.15 **Adam Dalgliesh, Scotland Yard** ▶ OV HD ⊠ (2/1+2) Krimiserie, GB 2022 Tod eines Sachverständigen (1+2) Mit Carlyss Peer

16.00 **SOKO Wismar** ▶ ⊠ (17/4) Krimiserie, D 2020 Die Sprache der Wunden

16.50 **SOKO Köln** ▶ ⊠ (19/4) Krimiserie. Schrei nach Liebe

17.35 **Morden im Norden** ⊠ (8/2+3) Serie. Ein Schlag zu viel / Goldener Schuss

19.20 **Morden im Norden** ⊠ (8/4) Krimiserie, D 2021 Helfer in der Not – Der Jurastudent David Kutada kommt Maja Brock zu Hilfe, die von einem Mann überfallen wird.

MORGENS 14

PRIMETIME 2015

THRILLER



20.15 **Drone – Tödliche Mission** ▶ ⊠

Kan 2017. Mit Patrick Sabongui – Lange Zeit hat Neil (Sean Bean, l.) vor seiner Familie geheim halten können, dass er für die tödlichen Einsätze von Drohnen im Mittleren Osten verantwortlich ist. Doch dann will sich ein Pakistani an ihm für den Tod seiner Familie rächen. FSK: 16/**90 Min.**

21.45 **Flightplan – Ohne jede Spur** Thriller, USA 2005 Mit Jodie Foster, Peter Sarsgaard, Sean Bean – Kyle lässt ihren verstorbenen Mann von Berlin in die USA überführen. Dann das Unfassbare: Während des Fluges verschwindet ihre sechsjährige Tochter. Und alle behaupten, sie wäre nie da gewesen. FSK: 12/**90 Min.**

23.25 **Mercy** Action, USA 2023 Mit Leah Gibson, Jonathan Rhys Meyers FSK: 16/**85 Min.**

0.55 **Con Air** Actionthriller, USA 1997. Mit Nicolas Cage, John Cusack FSK: 18/**110 Min.**

2.40 **Last Platoon** Kriegsfilm, It / USA 1988. Mit Donald Pleasence FSK: 18/**83 Min.**

4.10 **Rush Hour** Actionkomödie, USA 1998. Mit Jackie Chan, Chris Tucker FSK: 12/**91 Min.**

KRIMISERIE



20.15 **The Rookie** ▶ OV (1/19)

USA 2018. Die Checkliste – Sergeant Grey informiert die Anfänger (o.: Titus Makin jr. als Jackson West), dass sie eine bestimmte Anzahl von Verbrechen innerhalb von 48 Stunden aufklären müssen.

21.00 **Chicago Fire** ▶ OV (5/3+4) Serie, USA 16. Verbrannte Erde / Der Mars ruft – Das Jugendamt droht, Dawson ihr Pflegekind wegzunehmen. Casey setzt alles daran, ihr zu helfen.

22.25 **Navy CIS** ▶ OV (13/10–12) Blutsbrüder / Donnie und Nicholas / Zwei Städte – Der an Leukämie erkrankte Lt. Quinn braucht eine Knochenmarkspende von seinem Bruder, der jedoch verschwunden ist.

0.40 **Blue Bloods – Crime Scene New York** ▶ OV HD (14/17+18) Krimiserie, USA 2024. Ansprüche / Lebwohl

2.05 **Entourage** ▶ OV (2/5–9) Comedyserie, USA 06. Die Nachbarin / Chinatown / Das große Festival / Oh, Mandy / Ich liebe dich auch

4.25 **Die Wespe 2: Bullseye Talk** ▶ D 2022

4.40 **Ballers** ▶ OV HD (2/8–10) Comedyserie, USA 2016

DRAMASERIE

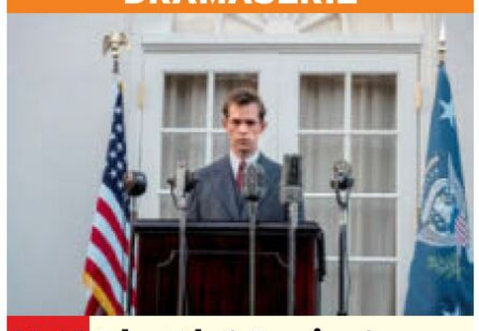

20.15 **The Plot Against America** ▶ OV HD (1/3)

USA 2020. Land und Leute – Charles Lindbergh (Ben Cole) wurde zum Präsidenten der USA gewählt. Familie Levin reist trotzdem wie geplant nach Washington. Mutter Bess würde lieber nach Kanada ...

21.15 **The Plot Against America** ▶ OV HD (1/4) Das Staatsbankett – Evelyn macht ihren Neffen Sandy trotz der Einwände seiner Eltern zum Gesicht des Assimilierungs-Programms „Just Folks".

22.15 **The Undoing** ▶ OV HD (1/3+4) Dramaserie, USA 2020. Nicht schuldig / Augen auf. Mit Nicole Kidman, Hugh Grant, Édgar Ramírez

0.05 **Rom** ▶ OV HD (1/4–6) Serie. Stehlen von Saturn / Der Rammbock hat die Mauer berührt / Egeria

2.50 **Banshee – Small Town. Big Secrets.** ▶ OV HD (3/7+8) Actionserie, USA 15 Der Coup / New Orleans

4.35 **Sex and the City** ▶ OV (4/1) Agonie und Ex-tase

5.05 **Bonusmaterial Domina – Die Schauspieler** ▶ Magazin, GB / It 2021

5.20 **Barry** ▶ OV HD (4/4)

ARZTSERIE



20.15 **Watson** OV HD (1/9+10)

USA 25. Familiäre Vorgeschichte / Der Mann mit der Alienhand – Ingrid (Eve Harlow) hat heimlich ihre Schwester Gigi behandelt. Jetzt treten Nebenwirkungen auf. Gigi muss sich nun in der Klinik versorgen lassen – und Ingrids Lügen kommen ans Licht.

21.45 **Nord bei Nordwest: Natalja** TV-Krimi, D 23. Mit Jana Klinge – In der Praxis taucht eine Frau auf, die sich als „Natalja" vorstellt. Hauke ist sich jedoch sicher, dass die echte Natalja längst gestorben ist. **89 Min.**

23.15 START **Red Eye** OV HD (1/1–3) 6-tlg. Dramaserie, GB 2024 Mit Richard Armitage – Der britische Arzt Dr. Matthew Nolan wird in Peking eines Verbrechens beschuldigt, ist sich aber sicher, dass er Opfer eines Komplotts geworden ist.

1.45 **Farid – Magic Unplugged: Sports Edition** Show. Kristina Vogel (1/6)

2.10 **Die Rosenheim-Cops** (22/22) Krimiserie, D 2023 Schretzmayer is back

2.55 **SOKO Wien** (10/1) Serie

3.40 **WaPo Bodensee** (2/13+14) Krimiserie, D 20

TV-KRIMI



20.15 **Nord bei Nordwest: Natalja** ▶

D 2023. Mit Marleen Lohse, Marina Weis – In der Tierarztpraxis taucht eine Frau auf, die dringend mit Hauke (Hinnerk Schönemann, mit Jana Klinge) sprechen will. Sie nennt sich Natalja. Offenbar wird sie verfolgt. Hauke traut der Sache nicht. Für ihn ist Natalja längst tot. Ehe Hauke die Frau treffen kann, ist sie verschwunden. **89 Min.**

21.45 **Die Rosenheim-Cops** ▶ (19/18+19) Krimiserie, D 2020. Der neue Mann / Der Schrottkönig. Mit Dieter Fischer – Achtziger und Stadler untersuchen den Mord auf einem Reiterhof.

23.20 **Die Rosenheim-Cops** ▶ (19/20) Krimiserie, D 2020 Ihr erster Fall. Mit S. Wilke

0.10 **SOKO Leipzig** ▶ (21/19+20) Krimiserie, D 2021. Die letzte Rate / Kampf ums Paradies

1.40 **Nord bei Nordwest: Natalja** ▶ TV-Krimi, D 23 Mit Ercan Durmaz **89 Min.**

3.15 **SOKO Köln** ▶ (19/4) Krimiserie, D 2020. Schrei nach Liebe. Mit S. Baum

4.00 **Die Rosenheim-Cops** ▶ (19/18+19) Krimiserie, D 20

MI NACHTS

Sky Cinema-Paket Altersempfehlungen: 3 ab 3 Jahren

! Letzte Ausstrahlung **Serieninfo:** Sendungs- o. Folgentitel (1/2) = 1. Staffel / 2. Folge **HD** auch in HDTV empfangbar, nicht in allen Kabelnetzen verfügbar

MORGENS 14 – 20 15 – NACHTS

sky crime

7.35 Hours to Kill – Zeitachse des Todes ⊠
9.10 The Vow OO ⊠ Dokureihe. Bauchgefühl / Selbstbestimmt
11.05 Unfall, Selbstmord oder Mord OO ⊠ (1+2) Tod im Whirlpool / Blutige Scheidung
12.35 #killerpost OO ⊠ (1/5+6) Krimiserie
14.00 Hours to Kill – Zeitachse des Todes ⊠ Dokureihe, Kan 2020 (11+12) Todesfalle / Schlechter Deal
15.35 The Real Manhunter Dokureihe, GB 2023 (1) Anthony Hardy – Der Camden-Killer
17.10 Unfall, Selbstmord oder Mord OO ⊠ Reihe, USA 24 (3+4) Polizei im Fadenkreuz / Zu jung zum Sterben
18.40 Hours to Kill – Zeitachse des Todes ⊠ Tauziehen der Liebe / Fakten lügen nicht

DOKUREIHE



20.15 NEU Sin City Gigolo: A Murder in Las Vegas OO ⊠ USA 2025 (3) Ruhm ist vergänglich – Ein Anwalt stellt die Ermittlungen infrage und neue Fakten kommen ans Licht. Die Macher der Reality-Serie „Gigolos" reflektieren über ihre Mitschuld (o.: Szene).
21.10 Baby God OO Doku, USA 2020
22.30 The Real Manhunter Dokureihe, GB 2023 (1) Anthony Hardy – Der Camden-Killer
0.05 Murdered and Missing in Montana OO Dokufilm, USA 2021 R.: Skye Borgman 63 Min.

sky documentaries

6.20 Coast Guard Alaska Dokureihe, USA 13 (13)
7.05 Coast Guard Alaska (1–5) U. a.: Wütender Sturm / Ein tiefer Fall
11.00 Versunkene Kriegsschiffe: Geheimnisse aus der Tiefe OO ⊠ Dokureihe (1–4) U. a.: Die Scharnhorst: Hitlers glückhaftes Schiff
14.20 Der XXL-Ostfriese U. a.: Pferde-Casting
17.35 Border Security: America's Front Line Dokusoap. Illegaler Rum / Haufenweise Uhren / Ein DJ auf Abwegen / Drachenblut
19.15 Border Security: America's Front Line Dokusoap. U. a.: Illegales auf vier Pfoten / Kaninchen und Cannabis – Ein Reisender trägt auffällig viel Bargeld bei sich und meint, es von einem Freund erhalten zu haben.

DOKUREIHE



21.00 Rätselhafte Flugkatastrophen GB 2018 (3+4) Ein ungeklärter Fall / Unfassbare Notlandungen – Kurz vor Weihnachten 1985 verunglückte der Arrow-Air-Flug 1285 in Neufundland. Haben die eisigen Temperaturen zu dem Absturz geführt (o.: Szene)?
22.35 Rätselhafte Flugkatastrophen Dokureihe, GB 2018 (5+6) Das Nevada-Dreieck / Fatales Vertrauen
0.15 Der XXL-Ostfriese
1.55 Border Security: America's Front Line
3.20 Bob Ross: The Joy of Painting OO Malkurs

sky nature

7.55 Unsere Helden: Die Tierärzte in der Arktis Reihe, Kan 2022 (2–4)
9.15 Animal Park: Zoo-Geschichten aus Longleat OO Dokureihe
10.50 Die Halbinsel – Die wilden Geschichten Iberiens OO (1+2)
12.35 Tayrona – Kolumbiens Naturparadies (1)
13.30 Sommer in Alaska Dokureihe, Ö 2017 OO Ein Sommer in Alaska
14.20 Wilde Karibik mit Liz Bonnin OO (1+2) Große Antillen / Zentralamerikanische Küste – In der Dominikanischen Republik steigt Liz Bonnin auf eine 18 Meter hohe Palme.
16.25 Wilde Karibik mit Liz Bonnin OO (3+4) Kleine Antillen / Südamerikanische Küste
18.35 Animal Park: Zoo-Geschichten aus Longleat OO (14+15)

DOKUREIHE

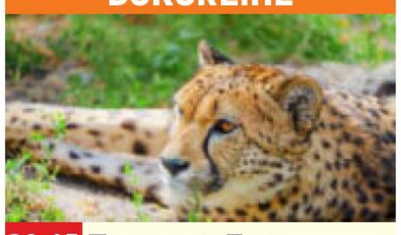

20.15 Taronga Zoo Hautnah OO Aus 2023 (5+6) Schnabeltier-Notfall / Schimpansen-Gesundheitscheck – Ein Schnabeltier wird abgemagert in den Taronga Zoo eingeliefert. Gelingt es dem Team, den Säuger wieder aufzupäppeln? Gepard Liberty (o.) muss indessen zum Ovulationstest.
21.45 Taronga Zoo Hautnah (7) Raubtiertraining
22.35 Zoo und so – Tierisch wild: Best of OO (7)
23.25 Fletchers' Family Farm OO Dokusoap
1.10 Taronga Zoo Hautnah Reihe, Aus 23 (5–7)

NATIONAL GEOGRAPHIC HD

6.25 Mayday Dokureihe
7.55 Geheimnisse des Zweiten Weltkriegs
9.25 Mayday Dokureihe
11.00 Der Bau des Eurotunnels Dokureihe
11.45 Mega-Projekt: Flughafen New York Reihe
12.30 Mayday Dokureihe Tödlicher Take-off / Elf tödliche Sekunden
14.00 Spielt das Wetter verrückt? Dokufilm, GB 2013 87 Min.
15.35 Is It Real? Reihe, USA 2005. Bigfoot / Übermenschliche Kräfte
17.10 Zweiter Weltkrieg: Der Italienfeldzug Dokureihe, USA 2023 Von Sizilien nach Anzio
17.55 Prison Breaks – Die wahren Geschichten Dokureihe, GB 2009. Inselfestung
18.45 Schmugglern auf der Spur Reihe, USA 22 Pulver, Pillen und Pot / Koks im Körper

DOKU



20.15 Flucht von der Erde USA 2012 – Das „Evacuate Earth"-Team entwirft ein Schreckensszenario: Was wäre, wenn ein Neutronenstern (o.) – die zu unglaublicher Dichte zusammengepressten Überreste eines kollabierten Sterns – sich unaufhaltsam dem Sonnensystem nähert?
21.45 Saturn: Die Cassini-Mission Doku, USA / Kanada 2017
22.35 Geisterschiffe der Großen Seen Doku
23.20 Endurance – Das Wrack im Eis Dokufilm, USA / GB 24 99 Min.
1.00 Mayday – Best of

NAT GEO WILD HD

7.45 Der unglaubliche Dr. Pol Dokusoap, USA 21
8.30 Der unglaubliche Dr. Pol Dokusoap, USA 20 U. a.: Winterwahnsinn
9.55 Der unglaubliche Dr. Pol Dokusoap, USA 2021. U. a.: Komme, was Wolle / Dr. Bibber / Neu geboren und jung geblieben / Eis-Kalb
13.35 Der unglaubliche Dr. Pol Dokusoap, USA 2020. Hokus-Pol-Kus / Angefahren
15.05 Der unglaubliche Dr. Pol Dokusoap, USA 2021. Jede Menge Katz-ienten / Notfälle im Pol-Ar-Land / Pro-Lapsus
17.15 Der unglaubliche Dr. Pol Dokusoap, USA 20. Winterwahnsinn / Schöne Bescherung
18.45 Der unglaubliche Dr. Pol Dokusoap, USA 2014. It's Raining Hen / Chaos im Büro

DOKUSOAP

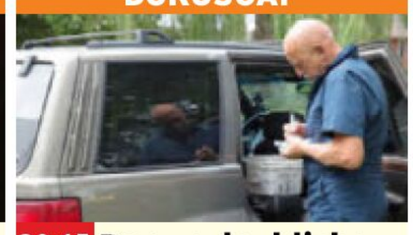

20.15 Der unglaubliche Dr. Pol
USA 2014. Schwein gehabt! – Dr. Pol (o.) und sein Team bereiten sich auf einen Chili-Kochwettbewerb vor. Natalie Wernette von Hearty Harvest veranstaltet ihn in diesem Jahr erstmals, um den lokalen Farmern zu helfen.
21.00 Zoogeflüster Fang den Pinguin!
21.45 Dr. Ks tierische Notaufnahme Dokusoap, USA 2020
22.30 Der unglaubliche Dr. Pol U. a.: Wir Huhn, was wir können!
0.00 Die unglaubliche Pol-Farm Reihe, USA 24

THE HISTORY CHANNEL

5.00 Oak Island – Fluch und Legende Reihe
6.30 Ancient Aliens Reihe
9.30 Auf den Spuren des Unerklärlichen Reihe
11.05 The UnXplained U. a.: Gefahr aus dem All
12.40 History's Greatest Mysteries Der verschollene Nazi-Schatz / Das Bermudadreieck
14.05 Auf den Spuren des Unerklärlichen Dokureihe, USA 2022. Totengesang in der Goldmine / Die Superratte Mod.: Tony Harris
15.40 The UnXplained Dokureihe, USA 2024 Unendliche Weiten / Unerforschte Monde
17.10 Ancient Aliens Dokureihe, USA 2019 Geschichten über Urahnen / Alien Air Force / Schattenhafte Besucher anderer Dimensionen / Drachengötter

DOKUREIHE

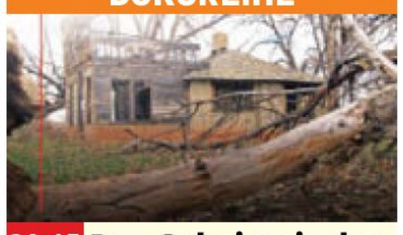

20.15 NEU Das Geheimnis der Skinwalker Ranch USA 2025. Zielsicher – Während der Bohrungen in der Mesa auf der Skinwalker Ranch (o.) macht das Team eine Entdeckung, die buchstäblich nicht von dieser Welt sein könnte.
21.05 Secrets Declassified Unheimliche Allianzen
21.55 NEU Das Unerklärliche Reihe, USA 25. Vampire und die Men in Black
22.45 Das Unerklärliche Dokureihe, USA 2023 Leidensgeschichten
23.35 Ein Tag in ... New York 1882 / Dresden 1946
1.15 Das Geheimnis der Skinwalker Ranch

BEATE UHSE TV HD

20.15 Sextech ⊠ TV-Erotik, GB 2022. Mit Belle O'Hara FSK: 16/75 Min.
21.30 Bucket List ⊠ TV-Erotik, USA 2025. Mit Blake Blossom 90 Min.
23.00 Tension Erotikserie, Tschechien 25. Küssen
23.25 Verwöhnte Gören TV-Erotik, Span 2021. Mit G. Bellucci FSK: 16/85 Min.
0.50 altSHIFT (9) Erotikserie, GB 25. Aquaphilia
1.05 Lustwichteln Erotikserie, D 2025. 2. Advent
1.25 Car Babes (1) Erotikserie, Tschechien / D / Span 2025. Pick Up
2.00 Liebe, Sex und Dreier-Trouble TV-Erotik, USA 2023. Mit Anna Claire Clouds FSK: 18/75 Min.
3.15 Behind the Scenes Reportage. Liebe, Sex und Dreier-Trouble
3.30 Cumming Soon Sophia

MOTORVISION+

14.05 Gearing Up Magazin
14.35 Grüne Welle Magazin
15.05 Australian Drag Racing Championship
15.50 Biker Lifestyle
16.15 Gearing Up Magazin
16.45 4x4 – Allrad-Magazin
17.15 Alpen Marathon Reihe
17.45 Bike World OO
18.15 Perfect Ride Magazin
18.45 Supercars Magazin
19.15 Road Wars OO
20.00 King of the Roads OO
20.50 Australian Circuit Boat Racing
22.25 Motorbootsport: F1H2O-Weltmeisterschaft Season Preview
22.50 P1 Offshore Championship OO
23.15 UIM-ABP Aquabike World Championship
23.45 Class 1 Offshore Championship OO
0.10 King of the Roads OO
1.00 Infomercial

CARTOON NETWORK

15.50 Tiny Toons Looniversity 6 Trickserie
16.15 Lana Longbeard 6
16.45 Teen Titans Go! 8 Trick
17.10 Die wunderbar schräge Welt von Gumball 6
17.40 Clarence 8 Zeichentrick
18.10 Craig of the Creek 6
18.25 Craig of the Creek 6 START (5/1) 10-tlg. Animationsserie, USA / Kor 23
18.35 Lana Longbeard 6
19.05 Tiny Toons Looniversity 6 Trickserie
19.30 Teen Titans Go! 8
20.00 Die wunderbar schräge Welt von Gumball 6
20.30 Gumball 7 Animation
21.05 Teen Titans Go! 8
21.55 Die wunderbar schräge Welt von Gumball 6
22.20 Gumball 7 Animation
22.45 Adventure Time 8
23.30 Regular Show 8 START (8/1–4) 31-tlg. Zeichentrickserie, USA 2010

CARTOONITO

15.00 Bugs Bunnys Baumeister 5 Animation
15.20 Tom and Jerry Gokko 4
15.30 Batwheels 6 Trick
15.40 Krypto als Retter in Not 6 Trickserie
15.55 Tom und Jerry als Weihnachtswichtel
16.25 Tom und Jerry 6
16.45 Tom and Jerry Gokko 4
16.55 Mr. Bean 7 Trickserie
17.45 Tom und Jerry 6 Trick
17.55 Grizzy und die Lemminge 6 Animation
18.45 SuperThings: Rivalen von Kaboom – Kazoom-Power 5
19.00 Die Tom und Jerry Show 6 Trickserie
20.00 Mr. Bean 7 Trickserie
20.55 Grizzy und die Lemminge 6 Animation
22.00 Batwheels 6 Trick
22.50 Bugs Bunnys Baumeister 5 Animation
23.45 Tom und Jerry 6

NICK TOONS

5.00 SpongeBob 6 UT Trick
6.45 Kamp Koral: SpongeBobs Kinderjahre 6 UT
7.30 Die Casagrandes 6 UT
8.15 Bei den Louds 6 UT
9.30 Die Abenteuer der Teenage Mutant Ninja Turtles 9 UT Trickserie
9.50 Die Patrick Star Show 6 UT Trickserie
10.15 Kamp Koral: SpongeBobs Kinderjahre 6 UT
11.05 Bei den Louds 6 UT
11.55 Cosmo & Wanda: Ein neuer Wunsch 6 UT
12.20 SpongeBob 6 UT Trick
12.55 Kamp Koral: SpongeBobs Kinderjahre 6 UT
13.30 Bei den Louds 6 UT
14.30 Sonic Prime 6 UT
15.00 SpongeBob 6 UT Trick
16.05 Die Patrick Star Show 6 UT Trickserie
16.30 Super-Duper-Hasen-Liga UT Animationsserie
16.50 Bei den Louds 6 UT
17.15 Cosmo & Wanda: Ein neuer Wunsch 6 UT
17.35 Sonic Prime 6 UT
18.00 SpongeBob 6 UT Trick
18.50 Kamp Koral: SpongeBobs Kinderjahre 6 UT
19.15 SpongeBob 6 UT Trick
19.35 Bei den Louds 6 UT
20.30 Cosmo & Wanda 6 UT Trickserie. Catman und Konsorten / Bürgermeister meistern alles... / Die Rückkehr der L.O.S.E.R.S.
21.05 Die Pinguine aus Madagascar 8 UT Operation: Antarktis / Gute Nacht, Ninja / Der Küken-Sitter
21.55 Kung Fu Panda 6 UT Die Geisterkugeln des Meister Ding
22.15 SpongeBob 6 UT Trick
0.15 Transformers Earth Spark 8 UT Animation
0.40 Monster High 8 UT

genial gelungen geht so grausig OO Zweikanal Dolby Surround 5.1 Dolby Digital SW schwarz-weiß UT Untertitel Bildbeschreibung für Sehbehinderte
OnDemand Verfügbar bei Sky On Demand oder in der Mediathek des jeweiligen Senders OmU Original mit Untertiteln HD auch in HDTV empfangbar Jugendschutz-Vorsperre

UNIVERSAL TV HD

5.00 **Dr. House** OV (5/23+24)
6.30 **Bones** OV ⊠ (8/7–10)
9.35 **Chicago Med** OV ⊠ (2/5–7) Arztserie, USA 2016. Extreme Maßnahmen / Alternativmedizin / Zwickmühle
11.50 **Chicago P.D.** OV ⊠ (7/17+18) Krimiserie Querschläger / Grenzüberschreitung
13.20 **Hawaii Five-0** OV ⊠ (7/13–17) U. a.: Mahalo, Max / Schuldig oder nicht? / Der weiße Hai / Geflügelsalat
17.10 **Bones** OV ⊠ (8/7+8) Krimiserie. Treibgut des Todes / Klebt eine Leiche am Künstler...
18.40 **Bones** OV ⊠ (8/9+10) Serie. Nach dem Tod und vor dem Frieden / Die Tücke und die Tänzerin – Während der Untersuchung der Leiche eines Jugendlichen verunsichert eine Hellseherin das Team.

WARNER TV COMEDY HD

5.15 **Die Nanny** (2/24–26)
6.35 **Friends** (4/4–7) Serie
8.15 **Die Nanny** (3/1–4)
START 27-tlg. Serie, USA 1995
10.05 **The Middle** (3/7–10)
11.45 **Friends** (4/8–11) Comedyserie. U.a.: Chandler in der Kiste
13.25 **Young Sheldon** (5/4+5) U. a.: Ein Waschsalon und ein Geheimnis
14.10 **Young Sheldon** (5/6+7)
14.55 **The Middle** (3/11–14) Comedyserie, USA 2011
16.35 **Two and a Half Men** (6/22,24,23) Serie Katzenklo / Plötzlich ein greller Blitz / Der Bauchredner
17.50 **2 Broke Girls** (1/15+16) Der blinde Fleck / Gebrochene Herzen
18.40 **The Big Bang Theory** (5/1–4) Comedyserie, USA 2011. Der Schlampen-Reflex / Der Seuchensessel / Probewohnen bei Mutter / Such dir eine Inderin!

WARNER TV SERIE HD

5.10 **Daktari** (3/2) Serie
6.05 **Mord ist ihr Hobby** (2/7–12) U. a.: Die Tote im See / Kopf an Kopf / Skandal hinter Gittern
11.10 **Unsere kleine Farm** (1/9–12) Familienserie Die Aushilfslehrerin / Der Waschbär / Eine Glocke für Walnut Grove / Der Preis
14.35 **Unsere kleine Farm** (1/13) Familienserie Lauras Eifersucht (1)
15.35 **Rizzoli & Isles** (1/2+3) Krimiserie. Der Würger von Boston / Voodoo
17.05 **Navy CIS** ⊠ (18/12+13) Serie. Nick und Miguel / Das falsche Opfer
18.40 **Fringe** (2/3+4) Serie Der Colonel / Masse mal Geschwindigkeit – Peter, Walter, Olivia und Broyles ermitteln, nachdem es an einem Bahnhof in Philadelphia zu einer Explosion gekommen ist.

13TH STREET HD

5.05 **Navy CIS** OV (22/3+4)
6.35 **Law & Order** (21/8–10) Krimiserie
8.50 **Law & Order: Special Victims Unit** OV ⊠ (7/5–7) Serie, USA 2005 Killer / Hass / Name
11.10 **Law & Order: Special Victims Unit** OV ⊠ (7/8–10) Kontrolle / Betrogen / Anthrax
13.25 **Law & Order** (22/1–3)
START 22-tlg. Krimiserie, USA 2022. Minderjährig (3) / Frontlinien / Camouflage – McCoy und Price wollen mit handfesten Beweisen gegen einen internationalen Verbrecherring vorgehen.
15.40 **Criminal Minds** OV ⊠ (12/14–17) Serie. Wuko 98,2 / Nein bedeutet Ja / Der Knochenbrecher / Wie im Schlaf
18.40 **Navy CIS** OV ⊠ (22/5+6) Krimiserie, USA 2024 Zurück in die Siebziger / Das Melinda-Puzzle

SYFY HD

5.20 **Akte X** OV ⊠ (8/4)
6.05 **Van Helsing** OV ⊠ (2/9–11) Serie, USA 17
8.25 **La Brea** OV 16:9 ⊠ (1/9+10) Serie, USA 21
10.00 **Stargate Atlantis** OV ⊠ (4/7–9) Sci-Fi-Serie
12.20 **Stargate: SG-1** OV (8/18–20) Sci-Fi-Serie, USA 05. Jim / Moebius (1+2) Mit M. Shanks
14.40 **Akte X** OV ⊠ (8/5+6) Mysteryserie, USA / Kan 2000. Billy / Rückwärts. Mit Gillian Anderson, R. Patrick
16.15 **Akte X** OV ⊠ (8/7+8) Mysteryserie, USA / Kan 2000. Via Negativa / Fenster der Seele
17.55 **Stargate Atlantis** ⊠ (4/7–9) Sci-Fi-Serie Verschollen / Der Seher / Fehlentscheidung – Teyla und Dr. Keller sollen auf dem neuen Planeten der Anthosianer nach dem Rechten sehen.

PRIME

Prime ist der neue lineare TV-Sender von Prime Video. Mitglieder finden ihn im Live-TV-Bereich ihrer Prime Video-App.

9.50 **Bibi & Tina** UT (1/3+4)
10.50 **Modern Love** UT (2/4+5) Dramaserie
12.00 **Expats** UT (1/1+2)
13.55 **Secret Level** UT (1/14) Animationsserie
14.10 **Medellín** UT Actionkomödie, F 2023. Mit Ramzy Bedia, Anouar Toubali FSK: 16/**104 Min.**
16.00 **Ferrari** UT Drama, USA / GB / It 2023. Mit Adam Driver, Shailene Woodley, Penélope Cruz FSK: 16/**140 Min.**
18.20 **Good Omens** UT (2/3+4) Fantasyserie, GB / USA 2023. Kapitel 3: Bring mir Suppe! / Kapitel 4: Zombie-Theater. Mit Jon Hamm
19.55 **Secret Level** UT (1/11) Animationsserie, USA 2024. Exodus: Odyssey

MORGENS 14

KRIMISERIE



20.15 Navy CIS: Hawaii ⊠ (1/22) USA 2021. Spannungsfelder – Nachdem der Gefangenenaustausch schiefgelaufen ist, jagen Captain Joe Milius, Jane (Vanessa Lachey) und der Rest des NCIS-Teams die Hintermänner der Attentate.

21.00 **Navy CIS: Hawaii** OV START (2/1+2) 22-tlg. Serie, USA 22. Ravens Rache / Den Griff lockern
22.25 **Chicago P.D.** OV (7/17+18) Querschläger / Grenzüberschreitung
23.55 **Chicago Med** OV (2/5–7) Arztserie
2.05 **Dr. House** OV START (6/1–4) 22-tlg. Serie, USA 2009

COMEDYSERIE



20.15 Two and a Half Men START (7/1–3) 22-tlg. USA 2009. Oxofrmbl / Stark und durchsetzungsfähig / Hm, Fisch, den fress ich – Charlie (Charlie Sheen) begegnet seiner alten Liebe Mia (Emmanuelle Vaugier). Sie will Sängerin werden und bittet Charlie um Hilfe.

21.25 **2 Broke Girls** (1/17+18) Comedyserie, USA 2012. Die Ehrenjüdin / One Night Stands
22.15 **Harley Quinn** (5/3+4) Der Ex muss weg / Der Sammler der Welten
23.05 **Robot Chicken** (11/1+3)
0.00 **The Big Bang Theory** (3/15–18) Comedyserie

KRIMISERIE



20.15 The Calling ⊠ (1/5+6) USA 2022. Totenwache / Jäger und Gejagte – Als eine Kinderbetreuungsstätte eine Bombendrohung erhält, wird Avi erneut mit komplexen Lügen und Beweggründen konfrontiert. Außerdem wird Pauls (Chris Sullivan) Frau vermisst.

21.45 **Die zwei Seiten des Abgrunds** (1/3+4) Tote Liebe / Jägerin in der Dunkelheit
23.30 **G.I. Joe – Geheimauftrag Cobra** Action, USA 2009 FSK: 16/**113 Min.**
1.20 **Navy CIS** (19/7–9) U. a.: Judys Kreuzfahrt / Scharfe Waffen

KRIMISERIE

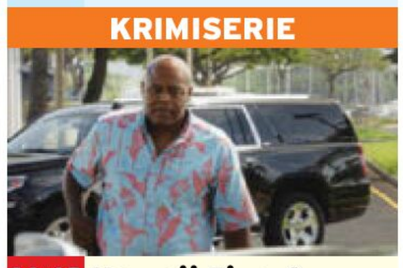

20.15 Hawaii Five-0 OV (8/13+14) USA 2018 Vorbei ist vorbei / Ausgegraben – Während Lou Grover (Chi McBride) mit seinem Sohn unterwegs ist, kreuzen sie den Weg eines gestohlenen Wagens. Beim Fahrer handelt es sich offenbar um Woodward, der des Mordes an seiner Frau verdächtigt wird.

21.45 **Hawaii Five-0** OV ⊠ (8/15+16) Hawaiianische Holzrose / Die Spur des Geldes
23.15 **Navy CIS** OV (22/5+6) Zurück in die Siebziger / Das Melinda-Puzzle
0.45 **Law & Order** (22/1–3)

FANTASY



20.15 Percy Jackson – Diebe im Olymp Kan / USA 10. Mit Jake Abel – Percy (Logan Lerman) erfährt eines Tages, dass er Sohn des Meeresgottes Poseidon und somit ein Halbgott ist. Als Göttervater Zeus der Blitz gestohlen wird, gilt Percy sofort als Hauptverdächtiger. FSK: 12/**118 Min.**

22.10 **Sci Xpert** Mit Autos fliegen / Mondlandung
22.25 **Stargate: SG-1** OV (8/18–20) Sci-Fi-Serie Jim / Moebius (1+2)
0.45 **Stargate Atlantis** OV (4/7–9) Serie. Verschollen / Der Seher / Fehlentscheidung

COMEDYSERIE



20.15 The Marvelous Mrs. Maisel UT (1/2) USA 2017. Ya Shivu v Bolshom Dome Na Kholme – Midges Leben gerät ins Trudeln, nachdem Joel (Michael Zegen) sie verlassen hat. Susie drängt Midge wieder auf die Bühne zu gehen um ihre Stimme zu finden.

21.10 **The Man in the High Castle** UT (1/8) Sci-Fi-Serie, USA 2015 Falsches Spiel
22.10 **My Best Friend's Exorcism** UT Horrorkomödie, USA 22. Mit E. Fisher FSK: 16/**100 Min.**
23.50 **Secret Level** UT (1/4) Animationsserie

20 15 NACHTS

sky replay

5.05 **Euphoria** OV 16:9 ⊠ (2/6) Dramaserie
6.05 **True Blood** OV ⊠ (6/4–6) Mysteryserie, USA 2013. Zu guter Letzt / Der Wille Gottes / Hepatitis V
8.55 **Euphoria** OV 16:9 ⊠ (2/5+6) Serie, USA 22 Was hast du getan? / Du machst mir Angst
10.50 **The Wire** OV ⊠ (3/5+6) Krimiserie, USA 2004 Aufrecht und ehrlich / Heimkehr. Mit S. Sohn
12.50 **Blue Bloods – Crime Scene New York** OV ⊠ (13/18–21) Krimiserie
15.45 **Criminal Intent – Verbrechen im Visier** OV (7/12–17) Serie. Bombenstory / Vermisst / Freiheitskampf / Auf der Abschussliste / Die letzte Show / Tödliche Täuschung
20.15 **Blue Bloods – Crime Scene New York** OV (13/18) Krimiserie, USA 2023. Die Mafia-Hochzeit. Mit Len Cariou – Eine große Zahl von Migranten kommt in der Stadt an. Frank und der Bürgermeister streiten sich über das richtige Vorgehen.
20.55 **Blue Bloods – Crime Scene New York** OV (13/19–21) Krimiserie, USA 2023. Wo Rauch ist... / Irischer Abgang / Und vergib uns unsere Schuld. Mit Will Estes
23.10 **Criminal Intent – Verbrechen im Visier** OV (7/12–17) Krimiserie
3.30 **Diese Ochsenknechts** Dokusoap, D 2025
4.00 **Euphoria** OV 16:9 (2/4) Dramaserie. Das Beste, was mir je passiert ist

AXN WHITE HD

5.40 **Doc – Es liegt in deinen Händen** (3/15)
6.45 **Candice Renoir** (5/10)
7.35 **Grand Hotel** (2/28)
8.25 **Grand Hotel** (3/1)
START 24-tlg. Serie, Span 2013
9.10 **Sanditon** (1/8) Serie
10.00 **Candice Renoir** (5/10)
10.55 **Grand Hotel** (3/1)
11.40 **Murdoch Mysteries** (6/3+4) Serie, Kan / GB 2013. Finderlohn / Murdoch und Sherlock
13.05 **Candice Renoir** (5/10) Krimiserie, F 2017 Was Frau will (2)
14.00 **Grand Hotel** (3/1) Serie, Span 2013 In Schutt und Asche
14.50 **Murdoch Mysteries** (6/3+4) Serie, Kan / GB 2013. Finderlohn / Murdoch und Sherlock
16.15 **Candice Renoir** (5/10) Krimiserie, F 2017 Was Frau will (2)
17.10 **Grand Hotel** (3/1) Serie, Span 2013 In Schutt und Asche
18.00 **Sanditon** (1/8) Serie
18.45 **Murdoch Mysteries** (6/3+4) Krimiserie Finderlohn / Murdoch und Sherlock
20.15 **All Is True** Drama, GB 2018. Mit Kenneth Branagh, Judi Dench, Ian McKellen FSK: 6/**97 Min.**
21.50 **Hotel Portofino** (1/5+6) Dramaserie, GB 2022. Discoveries / Denouements
23.45 **Marokko: Liebe in Zeiten des Krieges** (1/3) Dramaserie, Span 2017 Heilsversprechen
1.05 **Grand Hotel** (3/20) Das Blatt wendet sich
1.50 **Hotel Portofino** (1/5+6) Dramaserie
3.40 **Marokko: Liebe in Zeiten des Krieges** (1/3)

AXN BLACK HD

5.35 **Gomorrha** ⊠ (5/1)
6.35 **Unforgettable** (2/7)
7.20 **Yellowstone** ⊠ (5/1)
START 14-tlg. Westernserie, USA 2022. Hundert Jahre sind nichts
8.20 **The Blacklist** (3/2) Actionserie, USA 2021
9.05 **The Blacklist** ⊠ (10/1–4) 22-tlg. Actionserie, USA 2023. Die Nachteule / Die Walfängerin (Nr. 165) / Die Vier Ganoven (Nr. 199) / Die Hyäne (Nr. 200)
11.50 **Sea Patrol** (2/8+9) Actionserie, Aus 2008
13.25 **Unforgettable** (2/7) Die versunkene Stadt
14.05 **The Blacklist** (3/2) Actionserie, USA 2021 Marvin Gerard (Nr. 80)
14.50 **The Blacklist** ⊠ (10/1–4) Actionserie. U. a.: Die Nachteule / Die Walfängerin (Nr. 165)
17.40 **Sea Patrol** (2/8+9) Actionserie, Aus 2008 Happy Birthday, Bomber / Söldner
19.10 **Yellowstone** ⊠ (5/1) Serie, USA 22. Hundert Jahre sind nichts
20.15 **Chicago P.D.** ⊠ (11/6) Krimiserie, USA 2024 Überleben. Mit J. Beghe
20.55 **Sea Patrol** (3/4+5) Actionserie, Aus 2009 Dunkle Geschäfte / Das Geisternetz
22.25 **Almost Paradise** (2/10) Actionserie, USA 2023. Brigade
23.10 **Almost Paradise** (1/1)
START 10-tlg. Actionserie, USA 2020. Finding Mabuhay
23.55 **Sea Patrol** (2/8+9)
1.25 **Chicago P.D.** (11/6)
2.05 **Sea Patrol** (3/4+5)
3.35 **Almost Paradise** (2/10) Actionserie
4.20 **Almost Paradise** (1/1)

MI

Sky Cinema-Paket ! Letzte Ausstrahlung
Altersempfehlungen: 3 ab 3 Jahren **Serieninfo:** Sendungs- o. Folgentitel (1/2) = 1. Staffel / 2. Folge Aktuelle Programminfos und -änderungen auf **www.tvdigital.de**

MORGENS 14 – 20 15 – NACHTS

CRIME+ INVESTIGATION

8.50 **Am Ort des Verbrechens** Dokureihe
9.40 **24 Stunden bis zum Mord** Reihe
10.30 **Vermisst und ermordet** Dokureihe
12.15 **Secrets of the Hells Angels** Dokureihe
13.05 **Cold Case Files – Mord in den Südstaaten**
13.55 **Unentdeckt** Dokusoap
14.20 **Mörderisches Doppelleben** Dokureihe, GB 24. Little Bridge Farm
16.00 **The First 48** Dokureihe, USA 2022. Mörderisches Jubiläum
16.50 **Am Ort des Verbrechens – Forensiker auf Spurensuche** Dokureihe, GB 2022 Leiche im Graben
17.40 **24 Stunden bis zum Mord** Dokureihe, Kan 2023. Drei Verdächtige
18.30 **Imperfect Murder – Die Fehler eines Mörders** Dokureihe. David Ford / Reagan Tokes

DOKUREIHE



20.15 **Imperfect Murder**
USA 2022. Pamela Shelley / Steller & King – Pamela Shelleys Tochter wollte nie akzeptieren, dass ihre Mutter sich selbst erschossen hat. Die Ermittler nehmen den Fall über ein Jahrzehnt später wieder auf und entdecken Ungeheuerliches (o.: Szene).

21.55 **The First 48** Reihe Mörderisches Jubiläum
22.45 **Secrets of the Hells Angels – Ein Leben für den Club** Reihe Der Kopf der Schlange
23.35 **Cold Case Files – Mord in den Südstaaten**
0.25 **Teuflische Nachbarn**

ROMANCE TV

9.10 **Das Traumschiff: Japan** TV-Reiseepisoden, D 2019 88 Min.
10.45 **Familie Dr. Kleist** (8/1) Familienserie
11.40 **Katie Fforde: Eine Liebe in New York** TV-Liebesfilm, D 14 90 Min.
13.15 **R. Pilcher: Die falsche Nonne** TV-Drama, D 12 Mit J. Ball FSK: 6/88 Min.
14.45 **Rosamunde Pilcher: Herzensfragen** TV-Liebesfilm, D 2011. Mit Katja Weitzenböck, Michael Roll FSK: 6/89 Min.
16.20 **Mord oder Watt?: Ebbe im Herzen** TV-Krimi, D 2023 Mit Oliver Mommsen, Niels Bormann 89 Min.
17.55 **Eine toskanische Romanze** TV-Romanze, USA 2022. Mit Scott Christopher 81 Min.
19.20 **Familie Dr. Kleist** (8/2) Familienserie, D 2018. Abschied. Mit Francis Fulton-Smith

LIEBESKOMÖDIE



20.15 **Eine Million Küsse ...**
Pol 2019. Mit Michał Malinowski – Die alleinerziehende Mutter Alicia (Małgorzata Socha) beschließt, an einem Workshop, wie man sich als Frau einen Millionär anlacht, teilzunehmen. 100 Min.

22.00 **Therapie unter Palmen** TV-Romanze, USA 2020. Mit Melanie Stone, Casey Elliott 84 Min.
23.25 **Familie Dr. Kleist** (8/2) Familienserie
0.20 **Der Heiratsschwindler und seine Frau** TV-Komödie, D 2012 Mit Armin Rohde, Anna Thalbach FSK: 6/89 Min.

HEIMAT KANAL

7.25 **Der Bergdoktor** (14/4)
8.05 **Die Bergretter** (13/8)
8.55 **Da kommt Kalle** (4/3) Familienserie
9.45 **Der Landarzt** (6/1)
10.35 **Großstadtrevier** (2/6) Fotos aus Ibiza
11.30 **Königlich Bayerisches Amtsgericht** (1/7)
12.00 **Musikparade** Show
12.30 **Alles Liebe VIP** Talk
13.15 **Peter Steiners Theaterstadl** Komödie, D 1989. Das rotseidene Hoserl 85 Min.
14.45 **Unsere tollen Tanten** Komödie, Ö 1961. Mit G. Philipp FSK: 6/96 Min.
16.25 **Blaue Jungs** Liebeskomödie, D 1957. Mit W. Giller FSK: 16/94 Min.
18.05 **Der Landarzt** (6/2) Familienserie. Rote Rosen für Annemarie
18.55 **Königlich Bayerisches Amtsgericht** (1/8) Der Liebesbriefschreiber
19.25 **Da kommt Kalle** (4/4) Serie. Landliebe

DRAMA



20.15 **Des Teufels General** SW
D 1955. Mit Viktor de Kowa, Marianne Koch – Deutschland, 1941: Luftwaffengeneral Harras (Curd Jürgens, l.) wird von der SS umworben. Als er sich allderings verweigert, wird er von der Gestapo verhaftet. FSK: 12/115 Min.

22.15 **Der Kommissar** (43+64) Krimiserie Traum eines Wahnsinnigen / Ein Mädchen nachts auf der Straße
0.10 **Der Landarzt** (6/2) Familienserie. Rote Rosen für Annemarie
1.00 **Königlich Bayerisches Amtsgericht** (1/8)

DISCOVERY CHANNEL HD

5.05 **Fang des Lebens** U. a.: Nicht kaputt zu kriegen / Komme, was wolle ...
10.25 **Fang des Lebens** Kalter Krabbenkrieg / Taifun vor der Tür
12.40 **Home Rescue – Wohnen in der Wildnis** (K)ein Platz für Pferde / Wildschweine und andere Plagen
14.15 **Home Rescue – Wohnen in der Wildnis** Dokusoap, USA 2021 Wildnis mit Handicap / Kein blühendes Land
17.15 **Home Rescue – Wohnen in der Wildnis** Dokusoap. Hoffnung in den Smoky Mountains
18.45 **Home Rescue – Wohnen in der Wildnis** Dokusoap. Invasion der Grizzlys – Im Norden von Idaho steht ein Siedler-Paar vor gravierenden Problemen. Jetzt kommt Marty Raney ins Spiel.

DOKUSOAP



20.15 **Border Control: Schwedens Grenzschützer**
S 2023. Smuggled Goods in Skråne – Ein Passagier behauptet bei der Gepäckkontrolle am Flughafen (o.), er würde nur Souvenirs und Geschenke bei sich tragen. Das entspricht nicht der Wahrheit ...

20.55 **Border Control: Italiens Grenzschützer**
21.40 **Mostly Harmless** NEU Doku, USA 2024
23.10 **Expedition Unknown** Reihe. U. a.: Das Vermächtnis der Etrusker
0.45 **Border Control: Schwedens Grenzschützer** Dokusoap

RTL CRIME HD

8.10 **Alarm für Cobra 11** (22/5+6) Actionserie
9.50 **Das Böse im Blick**
11.30 **Renegade** (4/4) Serie
12.15 **Im Namen des Gesetzes** (13/12) Krimiserie
13.05 **Orphan Black: Echoes** (1/7) Dramaserie
13.50 **Icebreaker – Killer an Bord** (1/3) Krimiserie Die längste Nacht
14.40 **8 Zeugen** (1/5+6) Serie
15.35 **CSI: Den Tätern auf der Spur** (3/12) Krimiserie, Kan / USA 2003 Auge um Auge
16.20 **CSI:NY** (4/8+9) Serie, USA / Kan 2007. Giftiger Cocktail / Blutiges Puzzle. Mit Hill Harper
17.50 **Das Böse im Blick – Augenzeuge Kamera** Dokureihe, Kan / GB 2023. Tödlicher Zufall / Mord ohne Motiv
19.30 **CSI: Den Tätern auf der Spur** (3/13) Krimiserie, Kan / USA 2003 In der Schusslinie

DOKUREIHE



20.15 **Locked Up! Die härtesten Gefängnisse der Welt**
D 2023. Manila – Das New Bilibid (o.) ist eines der berüchtigsten Gefängnisse auf den Philippinen. Dort betreiben die Insassen einen Markt. Die Gefangenen müssen ihre Grundbedürfnisse selbst beschaffen.

21.05 **My Lover, My Killer** Reihe. Asher Maslin
21.55 **Anwälte der Toten**
22.40 **Anwälte der Toten – Im Kopf des Mörders**
23.25 **Locked Up! Die härtesten Gefängnisse der Welt** Dokureihe
0.15 **My Lover, My Killer**

RTL LIVING

5.10 **Chefkoch TV** Show
6.00 **Shopping Queen** Reihe
7.35 **Zwischen Tüll und Tränen** Dokusoap
8.20 **Einsatz in vier Wänden**
9.10 **Das perfekte Dinner**
10.05 **Alan Titchmarsh – Die Hobbygärtner**
10.55 **Garden Rescue: Wer rettet meinen Garten?**
12.35 **Jamies 15 Min. Küche**
13.05 **Jamie unterwegs** In Stockholm / In Venedig
14.40 **Ginos Italien – Essen wie bei Mamma** Reihe
15.15 **Ginos Italien – Streifzüge durch den Süden**
15.35 **Eva Longorias Mexiko**
16.20 **Einfach gut: Donals Familienrezepte** Raus aus dem Trott / Weihnachten mit Donal
17.15 **Shopping Queen** Reihe
18.05 **Zwischen Tüll und Tränen** Dokusoap
18.55 **Jamies 15 Min. Küche**
19.20 **Jamie unterwegs** Dokureihe. In den französischen Pyrenäen

DOKUSOAP



20.15 **Mein einzigartiges B&B**
GB 2022. Ralph & Dizzys Bender – In Dorset führen Ralph (l.) und Dizzy (M.) in einem einfachen Unterstand Waldworkshops durch. Sie wollen die bestehende Struktur für zahlende Kunden attraktiver gestalten.

20.50 **Die außergewöhnlichsten Hotels der Welt** Dokureihe. Vor aller Welt verborgen
21.45 **wunderbar anders wohnen** Dokusoap
22.25 **Das perfekte Dinner**
23.15 **Ginos Italien** Reihe
0.05 **Zwischen Tüll und Tränen** Dokusoap

RTL PASSION

8.05 **Hinter Gittern** (10/10)
8.50 **Alles was zählt** UT (4847) Serie, D 2025
9.20 **Unter uns** UT (7771)
9.50 **GZSZ** UT (8422) Serie
10.15 **Heartland** (3/11) Serie
11.05 **Buffy** (6/22) Serie
11.50 **Alles was zählt** (1936)
12.15 **Unter uns** (4670) Serie
12.45 **GZSZ** (4669) Serie
13.15 **Verbotene Liebe Classics** (13+14) Soap
14.15 **Hinter Gittern** (10/10)
15.05 **Unter uns** UT (7771)
15.30 **Alles was zählt** UT (4847) Serie, D 2025
16.00 **GZSZ** UT (8422+4669)
16.55 **Unter uns** (4670) Serie
17.20 **Alles was zählt** (1936)
17.50 **Heartland** (3/12) Serie
18.40 **Buffy – Im Bann der Dämonen** (7/1) Serie Alles auf Anfang
19.25 **Desperate Housewives** (1/3) Dramedyserie Die nackte Wahrheit
20.15 **Club der roten Bänder** (2/4) Dramaserie, D 2016. Vertrauen
21.05 **Der Lehrer** (6/4) Comedyserie, D 2017. Okay, jetzt muss er weg!
21.55 **GZSZ** UT (8422) Unverschämter Wichtigkunde
22.20 **Unter uns** UT (7771) Serie, D 2025. Meine grosse Schwester Britta
22.50 **Alles was zählt** UT (4847) Serie, D 2025 Nur einer kann leben
23.15 **Club der roten Bänder** (2/4) Vertrauen
0.05 **Der Lehrer** (6/4) Serie
0.50 **Heartland** (3/12) Serie
1.35 **Buffy** (7/1) Serie
2.20 **Desperate Housewives** (1/3) Dramedyserie
3.05 **Alles was zählt** (1936)
3.30 **Verbotene Liebe Classics** (13+14) Soap
4.20 **GZSZ** UT (8422) Serie
4.45 **Unter uns** UT (7771)

SAT.1 EMOTIONS

10.05 **Kann denn Liebe Sünde sein?** TV-Komödie, D 2011 FSK: 12/90 Min.
11.40 **Verliebt in Berlin** (17+18) Telenovela
12.25 **Anna und die Liebe** (546+547) Telenovela
13.15 **Die Landarztpraxis** (3/103+104) Arztserie
14.30 **Velvet** (4/8) Serie
15.15 **In aller Fr. – Die jungen Ärzte** (2/10) Serie
16.05 **Sturm der Liebe** (1768+1769) Telenovela
17.50 **Velvet** (4/9) Serie
18.35 **In aller Fr. – Die jungen Ärzte** (2/11) Serie
19.30 **SOKO Leipzig** (15/7)
20.15 **Criminal Minds** (17/5+6) Krimiserie Verschwörung und Theorie / Das Rezept
22.00 **Killing Eve** (2/3+4)
23.30 **Blue Bloods** (7/15+16)
0.50 **Criminal Minds** (17/5+6) Krimiserie

GEO TELEVISION HD

16.45 **Leah Remini: Ein Leben nach Scientology** Dokusoap, USA 2016
18.20 **Hotspots der Tierwelt**
19.15 **Der Nahostkonflikt: Wie alles begann**
20.15 **Verschollen – Die größten Rätsel der Vergangenheit** NEU Dokureihe, USA 2025. Mary Celeste & das Bernsteinzimmer / Blackbeards Schatz & Dschingis Khans Grab
21.55 **Wettlauf um die Atombombe – Hitler und die Alliierten** Dokufilm, Aus 21 60 Min.
23.00 **Sind wir allein im Universum?** Doku, F 2024
23.55 **Die Eisbrücke – Expedition in eine neue Welt** Dokufilm, Kan 18
0.45 **Anderswo – Allein in Afrika** Dokufilm, D 2018 99 Min.

PRO 7 FUN HD

8.20 **bullyparade – Best of**
9.15 **Saturday Night Live**
10.00 **The Orville** OO (2/3+4)
11.35 **It's Always Sunny in Philadelphia** OO (14/1+2,4) Comedyserie
12.45 **Community** (1/17–19)
13.50 **Bob's Burgers** (8/6–8)
14.50 **American Dad** OO (16/5+6) Trickserie
15.35 **American Dad** OO (13/7+8) Trickserie
16.15 **Bob's Burgers** (8/9–11)
17.25 **American Dad** OO (13/9+10) Trickserie
18.05 **It's Always Sunny in Philadelphia** OO (14/5–7) Comedyserie
19.10 **Community** (1/20–22)
20.15 **Population: 11**
21.10 **UFOs** (1/9+10) Serie
22.15 **Party Down** (1/1+2)
START 10-tlg. Serie, USA 2009
23.10 **Check Check** (3/5+6)
23.55 **The Tonight Show Starring Jimmy Fallon**

SILVERLINE

11.55 **Numb – Leicht daneben** Tragikomödie, Kan / USA 2007. Mit M. Perry FSK: 12/93 Min.
13.30 **Jet Li's – Fearless** Action, China / HK / USA 2006 FSK: 12/100 Min.
15.15 **Bangkok Dangerous** ⊠ Action, Thai 1999. Mit P. Timkul FSK: 18/102 Min.
16.55 **Ditched** ⊠ Horror, Kan 2021. Mit Marika Sila FSK: 16/86 Min.
18.20 **Bin ich schön?** Episodenfilm, D 1998. Mit S. Berger FSK: 12/110 Min.
20.15 **Party Line** ⊠ Horrorthriller, USA 88. Mit R. Roundtree FSK: 16/91 Min.
21.45 **Abschussfahrt – Vier ist einer zu voll** Komödie, D 2015 FSK: 12/88 Min.
23.20 **The Skeptic – Das teuflische Haus** Horror, USA 2009. Mit Tim Daly FSK: 16/89 Min.

genial gelungen geht so grausig OO Zweikanal Dolby Surround Dolby Digital 5.1 SW schwarz-weiß UT Untertitel Bildbeschreibung für Sehbehinderte
OnDemand Verfügbar bei Sky On Demand oder in der Mediathek des jeweiligen Senders UHD Ultra HDTV ⊠ Jugendschutz-Vorsperre

KABEL 1 CLASSICS

8.35 **Nur nicht Millionär sein** Musikfilm, USA 1967. Mit Elvis Presley, S. Fabares FSK: 6/**96 Min.**
10.10 **Frankie und Johnny** Musikkomödie, USA 1965. Mit Elvis Presley, D. Douglas FSK: 6/**84 Min.**
11.40 **Long Shot** Komödie, USA / Kan / Kol 19. Mit C. Theron FSK: 12/**123 Min.**
13.40 **Der rosarote Panther** Komödie, USA / Tschechien 2006 FSK: 6/**89 Min.**
15.15 **Der rosarote Panther 2** Krimikomödie, USA 2009 FSK: 6/**88 Min.**
16.45 **Meine Frau, ihre Schwiegereltern und ich** Komödie, USA 2004 Mit Ben Stiller, Robert De Niro FSK: 6/**105 Min.**
18.40 START **Detektiv Rockford** (5/1) 22-tlg. Krimiserie, USA 1978. Es geht um die Wurst
19.25 **Kojak – Einsatz in Manhattan** (5/17) Mord auf Bestellung

TRAGIKOMÖDIE



20.15 **Die Truman Show** USA 1998. Mit Laura Linney – Der Versicherungsagent Truman (Jim Carrey) ist der einzige, der nicht weiß, dass Millionen TV-Zuschauer sein Leben beobachten, da es nur eine inszenierte Show im Studio ist. Eines Tages schöpft er jedoch Verdacht. FSK: 12/**99 Min.**
21.55 **Waiting** Komödie, USA 2005. Mit Ryan Reynolds FSK: 12/**90 Min.**
23.30 **Lady Business** Komödie, USA 2020. Mit Rose Byrne FSK: 12/**80 Min.**
0.50 **Dirty Grandpa** Komödie, USA / GB 2016. Mit Zac Efron FSK: 12/**98 Min.**

KINOWELT TV

8.00 **Brust oder Keule** Komödie, F 1976. Mit L. de Funès FSK: 6/**101 Min.**
9.45 **Italienisch für Anfänger** Tragikomödie, Dän 2000. Mit Anders W. Berthelsen FSK: 6/**105 Min.**
11.35 **Erzähl mir was vom Regen** Tragikomödie, F 2008. Mit Agnès Jaoui, Jamel Debbouze **95 Min.**
13.10 **Les Misérables** ⊠ Thriller, F 2019. Mit Damien Bonnard, Alexis Manenti FSK: 16/**101 Min.**
14.55 **C'est la vie** Drama, F 2001. Mit Jacques Dutronc FSK: 12/**113 Min.**
16.45 **Es beginnt heute** Drama, F 98. Mit P. Torreton – Der Schuldirektor Daniel Lefèbvre kämpft für seine Schüler gegen die Lethargie in einer sterbenden Stadt. FSK: 12/**115 Min.**
18.40 **Cuban Fury** Komödie, GB 2014. Mit Rashida Jones FSK: 6/**94 Min.**

ZEICHENTRICK



20.15 **Charlie Brown und seine Freunde** 6 USA 1969. Sprecher: Steffen Müller – Der Schulwettbewerb in Rechtschreibung steht an. Und ausgerechnet Charlie Brown (r.), der ewige Verlierer, kommt in die Endrunde. Das bedeutet: chaotische Zeiten für ihn und Snoopy (l.). FSK: 6/**74 Min.**
21.45 **Léon – Der Profi** ⊠ Thriller, F 1994. Mit Jean Reno FSK: 16/**106 Min.**
23.55 **The Fog – Nebel des Grauens** ⊠ Horror, USA 1980 FSK: 16/**86 Min.**
1.25 **Die Novizin** Psychothriller, USA 2021. Mit I. Fuhrman FSK: 12/**95 Min.**

sky sport top event

6.30 **Fußball: England**
7.30 **Fußball: Bundesliga** Spieltags-Sprint (13)
7.45 **Fußball: 2. Bundesliga** Spieltags-Sprint (15)
8.00 **Fußball: 3. Liga** 17. Spieltag: Alle Spiele
9.00 **Eishockey: NHL** Nashville – Colorado
11.00 **Fußball: Bundesliga** Stuttgart – FC Bayern
13.00 **Fußball: 2. Liga** 15. Spieltag: 1. FC Kaiserslautern – Dynamo Dresden
15.00 **Formel 1: GP von Abu Dhabi** Rennen
17.00 **Eishockey – NHL on the Fly** Meldungen
18.00 **scooore Polen!**
18.30 **scooore Portugal!** 13. Spieltag, u. a.: Benfica Lissabon – Sporting Lissabon, FC Alverca – CD Nacional
19.00 **Fußball: Bundesliga** 13. Spieltag: Borussia Dortmund – TSG Hoffenheim

FUSSBALL



21.00 **Fußball: 2. Liga** 15. Spieltag: 1. FC Nürnberg – Greuther Fürth – Das Frankenderby wird stets von großen Emotionen bestimmt. Bei Nürnberg behält Fabio Gruber (o.) die Ruhe.
23.00 **Fußball: 2. Liga** Talk
23.30 **Fußball: England**
0.00 **Fußball: DFB-Pokal** Achtelfinale: kompakt
0.45 **Eishockey: NHL** St. Louis – Boston / Edmonton – Buffalo / Ottawa – New Jersey
1.30 LIVE **Eishockey: NHL Chicago Blackhawks – New York Rangers**
4.30 **Formel 1: GP von Abu Dhabi** Bis 6.30 Uhr

sky sport mix

7.00 **Eishockey: NHL**
9.00 **Fußball: DFB-Pokal** Achtelfinale: kompakt
9.45 **Surfen: World Surf League** Saquarema
10.30 **Eishockey: NHL**
11.15 **Fußball: DFB-Pokal** Achtelfinale: kompakt
12.00 **Eishockey: NHL** Nashville Predators – Colorado Avalanche
14.00 **NHL on the Fly**
15.00 **Fußball: DFB-Pokal** Achtelfinale: Borussia M'gladbach – St. Pauli
17.00 **scooore Polen!** Tore vom 18. Spieltag U. a.: Rakow Tschenstochau – GKS Kattowitz, Lechia Danzig – Gornik Zabrze, Pogon Stettin – Radomiak
17.30 **scooore Portugal!** Tore vom 13. Spieltag U. a.: Benfica Lissabon – Sporting Lissabon
18.00 **Fußball: DFB-Pokal** Achtelfinale: Hertha – 1. FC Kaiserslautern

EISHOCKEY

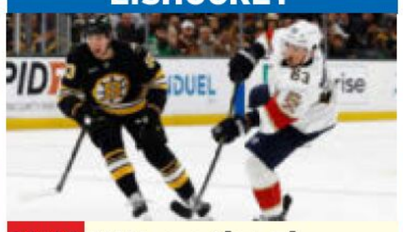

20.00 **NHL on the Fly** Aktuelle Meldungen aus der besten Eishockey-Liga der Welt – Die Florida Panthers (Brad Marchand, r.), die zuletzt zweimal in Folge Meister wurden, starteten überraschend schlecht in die Saison.
21.00 **scooore Polen!**
21.30 **scooore Portugal!**
22.00 **scooore Niederlande!** Tore vom 15. Spieltag
22.30 **Eishockey: NHL** Nashville – Colorado
0.30 **NHL on the Fly**
1.30 LIVE **Eishockey: NHL Chicago Blackhawks – New York Rangers** Bis 4.30 Uhr

sky sport

8.30 **Premier League Stories** Bournemouth
9.00 **Fußball** 15. Spieltag
9.30 **Fußball** U. a.: 15. Spieltag: Netbusters / Greatest Games: Norwich City – FC Middlesbrough (2005)
11.30 **Under the Skin** Nottingham Forest
12.00 **Fußball** 15. Spieltag
14.00 **Fußball** 15. Spieltag
16.30 **PL Rewind** Paul Scholes – My Greatest Rivalry
17.00 **Fußball: England** 15. Spieltag: Brighton & Hove Albion – West Ham / The Special One
17.45 **Fußball: Championship** U. a.: 19. Spieltag: Highlights XXL: FC Watford – Norwich City
18.15 **Under the Skin** FC Everton
18.30 **Fußball: England** U. a.: 15. Spieltag: Fulham – Crystal Palace / 15. Spieltag: Netbusters / PL Stories

FUSSBALL

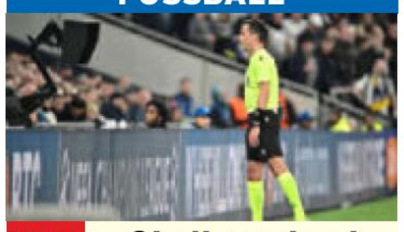

20.30 **Fußball: England** Generation xG – Der Begriff „expected goals" gibt an, wie wahrscheinlich es ist, dass eine Situation mit einem Tor endet. Bei der Analyse werden Faktoren wie die Entfernung zum Tor berücksichtigt (o.: Szene).
21.30 **Premier League Stories** The Invincibles
22.00 **Fußball** 15. Spieltag
23.00 **Fußball** Extra Time
23.30 **Fußball** U. a.: Classic Match: Nottingham – Man. United (1998/99)
1.00 **Fußball** 15. Spieltag: Aston Villa – Arsenal
3.00 **Fußball** 15. Spieltag: Leeds Utd. – Liverpool

sky sport

6.15 **2. Liga** Sprint (15)
7.00 **2. Liga** 15. Spieltag: Münster – Hannover 96
9.00 **2. Liga** 15. Spieltag: Darmstadt – Karlsruhe
9.30 **2. Liga** 15. Spieltag: Nürnberg – Gr. Fürth
11.30 **Bundesliga** Torparade
11.45 **2. Liga** Sprint (15)
12.00 **Bundesliga** 13. Spielt.: 1. FC Köln – FC St. Pauli
14.00 **Bundesliga** Spieltags-Sprint (13)
14.15 **2. Bundesliga** 15. Spieltag: Bochum – Arminia Bielefeld
16.15 **2. Bundesliga** Spieltags-Sprint (15)
16.30 **Bundesliga** 13. Spieltag: komplett
17.30 **3. Liga** 17. Spieltag: Alle Spiele U. a.: TSV 1860 München – 1. FC Schweinfurth, TSV Havelse – SC Verl, Viktoria Köln – SSV Ulm 1846
18.30 **2. Bundesliga** Talk
19.00 **Glanzparade** Talkshow

FUSSBALL



20.00 **2. Bundesliga** 15. Spieltag: kompakt – Wenn sich Nürnberg und Greuther Fürth duellieren, geht es oft hitzig zu. Felix Klaus (M.) gilt als gefährlichster Offensivakteur der Fürther.
21.00 **2. Bundesliga** Talk
21.30 **2. Bundesliga** 15. Spieltag: Darmstadt 98 – Karlsruher SC
22.00 **Bundesliga** Klassiker
0.00 **2. Bundesliga** Talk
0.30 **2. Liga** 15. Spieltag: Samstags-Konferenz
2.30 **2. Liga** 15. Spieltag: Hertha BSC – 1. FC Magdeburg
4.30 **2. Liga** 15. Spieltag: kompakt. Bis 5.30 Uhr

EUROSPORT 2 HD

6.00 **Skispringen** Herren
7.00 **Langlauf** Skiathlon H
7.30 **Langlauf** 10 km Herren
8.30 **Ski alpin** RS Damen
10.00 **Sandriders** Motorsport
10.30 **Snooker: Main Tour**
12.00 **Formel E: WM** 1. Lauf
13.00 **Triathlon: T100**
14.00 **Ski alpin** Abfahrt H
15.00 **Ski alpin** Super-G H
16.00 **Biathlon** 15 km Damen
17.00 **Biathlon** Sprint Damen
17.30 **Biathlon** Verfolgung D
18.00 **Skispringen** Herren
20.00 **Ski alpin** RS Herren
21.00 **Ski alpin** RS Damen
22.00 **Langlauf** 10 km Damen
23.00 **Fechten: Grand Prix Series** Aus Orleans
0.00 **Biathlon** Sprint Herren
0.30 **Biathlon** Verfolgung H
1.00 **Biathlon** Sprint Damen
1.30 **Biathlon** Verfolgung D
2.00 **Ski alpin** Abfahrt H
3.00 **Ski alpin** Super-G H
4.00 **Snooker: Main Tour**

SPORT IM LIVESTREAM

11.30 **Schach: Freestyle**
LIVE **Grand Slam Tour** DAZN
6. Tag in Kapstadt
13.45 **Snooker: Main Tour**
LIVE Shoot Out **EUROSPORT**
in Blackpool: 1. Runde
18.20 **Fußball: Ch. League**
LIVE 6. Spieltag: **DAZN**
Villarreal – Kopenhagen, Agdam – Amsterdam
19.55 **Fußball: Ch. League**
LIVE 6. Spieltag: **DAZN**
Real Madrid – Man. City, Dortmund – Bodö/Glimt, Juventus – Pafos, Leverkusen – Newcastle, Benfica – Neapel, Brügge – FC Arsenal, Athletic Bilbao – Paris SG
21.00 **Fußball: Champions**
LIVE **League der Frauen**
5. Spieltag: **DISNEY+**
Atletico – FC Bayern
1.30 **Eishockey: NHL** DAZN
LIVE **Chicago Blackhawks – New York Rangers**

sky sport

6.00 **Motorsport: Porsche Supercup** In Zandvoort
7.00 **Motorsport: Porsche Supercup** In Monza
8.00 **Formel 1: GP von Abu Dhabi** Rennen
10.00 **Formel 2** Rennen in Abu Dhabi
12.00 **Formel 1: GP von Abu Dhabi** Rennen
14.00 **F1 Academy** 1. Rennen in Las Vegas
15.00 **F1 Academy** 2. Rennen
16.00 **Formel 1: GP von Abu Dhabi** Rennen
18.00 **Formel 2** 1. Rennen in Abu Dhabi
19.00 **Formel 2** 2. Rennen
20.00 **Formel 1: GP von Katar** Rennen
22.00 **Motorsport: Porsche Supercup** In Zandvoort
23.00 **Motorsport: Porsche Supercup** In Monza
0.00 **Formel 1: GP von Abu Dhabi** Rennen

sky sport golf

7.30 **Golf: DP World Tour** Golf Challenge
8.00 **Golf: DP World Tour** 4. Tag in Malelane/ Südafrika 2024
11.00 **Golf: DP World Tour** 3. Tag in Naples 2024
13.30 **Golf: DP World Tour** Australian Open
14.00 **Golf: DP World Tour** Golf Challenge
14.30 **Golf: US PGA Tour** 1. Tag in New Providence/Bahamas
17.00 **Golf: US PGA Tour** 2. Tag in New Providence
19.30 **Golf: US PGA Tour** 3. Tag in New Providence
22.30 **Golf: US PGA Tour** 4. Tag in New Provid.
1.30 **Golf: US PGA Tour** World Challenge
2.30 **Golf: PGA Championship** Offizieller Film

sky sport tennis

9.00 **Tennis: WTA-Turnier** Finale in Guadalajara: Emiliana Arango – Iva Jovic
11.00 **Tennis: WTA-Turnier** Finale in Seoul: Iga Swiatek – Ekaterina Alexandrova
13.30 **Tennis: WTA-Turnier** Finale in Ningbo: Ekaterina Alexandrova – Jelena Rybakina
16.00 **Tennis: WTA-Turnier** Finale in Tokio: Belinda Bencic – Linda Noskova
18.00 **Tennis: WTA Finals** Rückblick Riad
18.30 **Tennis: ATP und WTA** Zeit für ein Break – das Tennisjahr 2025
19.30 **Tennis: ATP Finals** Finale in Turin
22.00 **Tennis: ATP Finals** Doppel-Finale in Turin
0.30 **Tennis: ATP Finals** Rückblick Turin

sky sport austria 1

13.20 **Fußball: Champions League** Dienstagsspiel
15.25 **Fußball: Champions League** 6. Spieltag: Alle Spiele, alle Tore
15.55 **Fußball: UEFA Youth**
LIVE **League** 6. Spieltag: **Real Madrid – Manchester City**
Anstoß: 16.00 Uhr
18.00 **Fußball: Champions**
LIVE **League** 6. Spieltag: **Mittwochspiele** (alle Spiele in der Konferenz) **Anstoß: 18.30**
20.00 **Fußball: Champions**
LIVE **League** Vorbericht
20.50 **Fußball: Champions**
LIVE **League** 6. Spieltag: **Mittwochspiele** (alle Spiele in der Konferenz) **Anstoß: 21.00**
23.00 **Fußball: Champions League** 6. Spieltag: Alle Spiele, alle Tore
23.30 **Fußball: Champions League** Dienstagsspiel

MORGENS 14 | 20 15 | NACHTS | MI

Sky Cinema-Paket Weitere Pay-TV-Angebote

! Letzte Ausstrahlung **Serieninfo:** Sendungs- o. Folgentitel (1/2) = 1. Staffel / 2. Folge **HD** auch in HDTV empfangbar, nicht in allen Kabelnetzen verfügbar Altersempfehlungen: 3 ab 3 Jahren

SPIELFILME

20.15 ONE

Akropolis Bonjour – Monsieur Thierry...

NEU KOMÖDIE ...macht Urlaub Neu-Pensionär Thierry digitalisiert alte Familienfotos und nervt damit die erwachsenen Kinder. Als Gattin Claire die langweilig gewordene Ehe beenden will, kontert er mit einer Griechenland-Reise, um den Traumurlaub von vor 20 Jahren zu wiederholen und seine Ehe zu retten. Doch die „Mission: Rückeroberung“ misslingt: Mietwagen, Hotel, alles ist wie damals – aber anders. Claire will vorzeitig die Heimreise antreten...

INFO Das Ende ist zwar vorhersehbar, doch dank Jacques Gamblin als Thierry entfaltet die humorvolle Geschichte Charme.

F 2022 OT On sourit pour la photo **D** Pablo Pauly, Agnès Hurstel, Giorgos Papageorgiou **R** François Uzan **FSK** 12 **90 Min.** ➜**21.45 Wh. 12.12.** 22.30



Claire (Pascale Arbillot) will die Scheidung von Chaot Thierry (Jacques Gamblin)

TAGESTIPP tvDIGITAL

Liebenswerte Familienkomödie mit vielen Lachern

Humor	Action	Spannung	Gefühl	Effekte
●●	●	●	●	

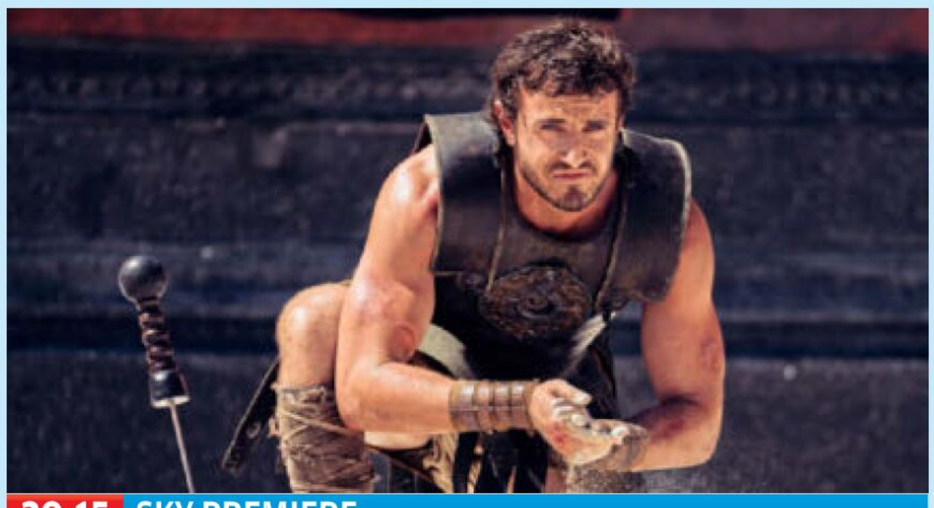

20.15 SKY PREMIERE

Gladiator II

ABENTEUER Vor 15 Jahren musste Kaiserin Lucilla ihren Sohn in Sicherheit bringen, inzwischen lebt Lucius (Paul Mescal) versteckt in Numidien. Als römische Truppen in seine Stadt einfallen, wird er als Sklave nach Rom verschleppt. Gladiatoren-Trainer Macrinus will den Zorn des jungen Mannes ausnutzen.

INFO Ridley Scotts „Gladiator“-Sequel bietet 24 Jahre später erneut epische Kämpfe und beeindruckende Schauwerte.

USA/GB 2024 D Pedro Pascal, Connie Nielsen, Denzel Washington, Joseph Quinn **FSK** 16 ⊠ **142 Min.** ➜**22.40 Wh. 12.12.** 14.35

„Panem et Circenses“ fürs Heim-Kolosseum

Humor	Action	Spannung	Gefühl	Effekte
	●●●	●●	●●	●



20.15 DAS ERSTE

Der Zürich-Krimi: Borchert und die Glut...

NEU TV-KRIMI ...des Bösen Brand im jüdischen Kulturzentrum. Als der eingedämmt ist, wird die tote Studentin Judith Stein gefunden. Borchert (Christian Kohlund) will dem verdächtigen Neonazi eigentlich nicht helfen.

D 2025 D Ina Paule Klink, Pierre Kiwitt, Lena Rothstein, Hannah Leyi **R** Roland Suso Richter **90 Min.** ➜**21.45 Wh. 11.12.** 0.15

Gute Ansätze, hölzern und tranig versenkt

Humor	Action	Spannung	Gefühl	Effekte
		●●	●	



20.15 VOX

Schöne Bescherung

KOMÖDIE Es weihnachtet sehr! Clark (Chevy Chase) müht sich, seiner Familie ein perfektes Fest zu bereiten. Doch schon beim Aufhängen der Lichterkette knallen die ersten Sicherungen durch... Als Sohn Rusty: Johnny Galecki aus „Big Bang Theory“.

USA 1989 OT National Lampoon's Christmas Vacation **D** Beverly D'Angelo, Juliette Lewis **R** Jeremiah S. Chechik **FSK** 6 **125/93 Min.** ➜**22.20**

Voll aufgedrehte Festtags-Slapstickparade

Humor	Action	Spannung	Gefühl	Effekte
●●●	●	●	●	



20.15 RBB

Zeiten des Aufruhrs

LIEBESDRAMA In Connecticut droht 1955 die Ehe von April (Kate Winslet) und Frank Wheeler (Leonardo DiCaprio) nach sieben Jahren im Vorstadtmief zu ersticken. Bis April die Idee hat, in Paris neu durchzustarten. Das versetzt die Familie in Aufruhr.

USA/GB 2008 OT Revolutionary Road **D** Michael Shannon, Kathryn Hahn **R** Sam Mendes **FSK** 12 **110 Min.** ➜**22.05 Wh. 12.12.** 0.30

Ruhiges Werk mit enormer Wirkung

Anspruch	Action	Spannung	Gefühl	Erotik
●	●	●	●●	●



20.15 SKY FAMILY

Contra

KOMÖDIE Pöbel-Professor Pohl (Christoph Maria Herbst) beleidigt Naima Hamid (Nilam Farooq), eine Studienanfängerin mit arabischen Wurzeln, rassistisch. Um seine Suspendierung zu verhindern, bereitet er Naima auf einen Debattierwettbewerb vor.

D 2020 D Hassan Akkouch, Ernst Stötzner, Myriam Abbas, Mohamed Issa, Fatima Naji **R** Sönke Wortmann **FSK** 12 **100 Min.** ➜**21.55**

Toppt gekonnt die französische Vorlage

Humor	Anspruch	Spannung	Gefühl	Effekte
●●	●	●	●●	



20.15 SILVERLINE

Gib mir meinen Sohn zurück

NEU TV-DRAMA Ben Whitmore (Cristobal Krusen) lebt in der US-Provinz. Sein schizophrener Sohn Benny soll nach Jahren aus der Psychiatrie entlassen werden, verschwindet aber spurlos. Eine verzweifelte Suche beginnt.

USA 23 OT Let Me Have My Son **D** Nick Wilder, Nathan Barlow. Valerie Rose **R** Cristobal Krusen **FSK** 12 **119 Min.** ➜**22.15 Wh. 11.12.** 23.55

Arg religiös angehauchter Familien-Film

Humor	Action	Spannung	Gefühl	Effekte
	●●	●●	●●	



22.20 VOX

Auf der Flucht

THRILLER Zu Unrecht wegen Mordes an seiner Frau verurteilt, türmt Dr. Richard Kimble (Harrison Ford) und sucht den wahren Täter... Nebendarsteller-Oscar für Tommy Lee Jones als Verfolger Gerard, der auch in der Fortsetzung „Auf der Jagd“ auftritt.

USA 93 OT The Fugitive **D** Tommy Lee Jones, Jeroen Krabbé, Joe Pantoliano, Andreas Katsulas **R** Andrew Davis **FSK** 16 **160/120 Min.** ➜**1.00**

Schnörkelloser Nervenkitzel mit Zugkraft

Humor	Action	Spannung	Gefühl	Effekte
	●●	●●●	●●	●



23.00 WDR

Nord bei Nordwest: Die letzte Fähre

TV-KRIMI Als Hauke (Hinnerk Schönemann, l.) und Hannah Raubmörder Tomke festnehmen wollen, schießt er Hauke ins Herz. Doch der erwacht am nächsten Morgen, als wäre nichts geschehen. Irgendwas stimmt nicht...

D 2023 D Jana Klinge, Marleen Lohse, Cem-Ali Gültekin, Victoria Fleer, Stephan Tölle, Joshy Peters **R** Judith Kennel **90 Min.** ➜**0.30**

Komplett verrückt – Highlight der Reihe!

Humor	Action	Spannung	Gefühl	Effekte
●●	●	●●	●	



0.05 KINOWELT TV

Two Heads Creek

HORRORTHRILLER Norman (Jordan Waller) und seine Zwillingsschwester Annabelle (Kathryn Wilder) suchen in Australien nach ihrer leiblichen Mutter. Sie landen in Two Heads Creek. Irgendwas ist hier faul. Sie forschen nach, dann wird es sehr blutig.

GB/Aus 2019 D Helen Dallimore, Kevin Harrington, Stephen Hunter, Gary Sweet **R** Jesse O'Brien **FSK** 18 ⊠ **85 Min.** ➜**1.30**

Gruseln und schmunzeln: hier geht beides!

Humor	Action	Spannung	Gefühl	Effekte
●	●	●●		●



0.30 WDR

Die Frau des Nobelpreisträgers

DRAMA Als der selbstverliebte Joe Castleman (Jonathan Pryce) den Literaturnobelpreis erhält, platzt seiner Ehefrau Joan (Glenn Close) der Kragen: Seine ach so brillant geschriebenen Romane sind eigentlich ihre Werke.

S/GB/USA/CH/Dän 2017 OT The Wife **D** Christian Slater, Max Irons, Elizabeth McGovern **R** Björn Runge **FSK** 6 **90 Min.** ➜**2.00**

Faszinierend, tiefgründig und nuanciert

Anspruch	Action	Spannung	Gefühl	Effekte
●●●		●	●●●	



0.45 ZDF

Ken Folletts Eisfieber

TV-THRILLER (1/2) Firmenchef Stanley Oxenford (Heiner Lauterbach) und seine Sicherheitsberaterin Antonia Gallo (Isabella Ferrari) sind alarmiert: Terroristen haben ein tödliches Virus aus dem Hochsicherheitslabor entwendet – Teil 2 im Anschluss.

D 2010 D Tom Schilling, Matthias Brandt, Sophie von Kessel, Katharina Wackernagel **R** Peter Keglevic **FSK** 12 **90 Min.** ➜**2.15**

Detailverliebter Wettlauf gegen die Zeit

Humor	Action	Spannung	Gefühl	Effekte
	●●	●●		

SERIE



21.45 ARTE

The Tower (2/1-4)

NEU **KRIMI** Sarah (Gemma Whelan, l.) rollt einen Cold Case auf, der längst als abgeschlossen galt: Zu einem vor 25 Jahren verschwundenen Mädchen tauchen neue Hinweise auf. Gleichzeitig kehrt Lizzie (Tahirah Sharif) nach ihrer Entlastung im Portland-Tower-Vorfall (1. Staffel) zurück in den Polizeidienst. Doch ein Einsatz bei häuslicher Gewalt bringt sie erneut vor Gericht. – Auch diese 4 Folgen (nonstop) basieren auf einem Roman („Death Message“) der ehemaligen Met-Polizistin und Schauspiellehrerin Kate London. 45 Min.→22.30

NATUR & REISE



20.15 NDR

Südsee-Archipel Samoa

NEU **PORTRÄT** Lalomanu Beach (o.) gehört in vielen Rankings zu den Top Ten der schönsten Strände weltweit. Gleichzeitig stand Samoa 2023 auf Platz 9 der Regionen mit der höchsten Fettleibigkeitsrate. Über drei Viertel der rund 200 000 Einwohner leiden an Übergewicht. Armut und der Konsum von billigen, importierten Lebensmitteln tragen dazu bei. Die Doku enthüllt die Sonnen- und Schattenseiten des Inselstaates, der auf halbem Weg zwischen Neuseeland und Hawaii an der Datumsgrenze liegt. 45 Min.→21.00

SPORT



20.00 SPORT1

Darts-WM

LIVE 1. Runde im Alexandra Palace in London. Die 40 besten Spieler der PDC-Weltrangliste, weitere 40 Top-Akteure der Pro Tour Rankings und 48 Qualifikanten: Bei der 33. Auflage der PDC-Weltmeisterschaft treten 128 Darts-Profis an – Rekord. Aus Deutschland ist unter anderem Niko Springer (25, o.) dabei. Der Mainzer begeisterte im September mit seinem Triumph bei der Hungarian Darts Trophy, als er auf dem Weg ins Endspiel auch Luke Humphries besiegte und im Finale Danny Noppert bezwang. 240 Min.→0.00

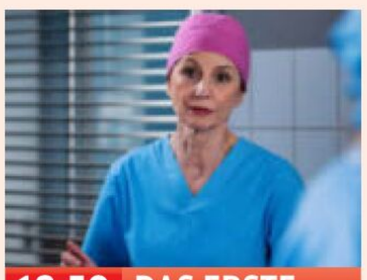

18.50 DAS ERSTE

IaF – Die jungen Ärzte (11/20)

KLINIK **Herzensprojekt** Panik! Sofia kann bei ihrer Patientin Paola, die beim Dauerlauf in der Schule umgekippt ist, keine Herztöne feststellen. Prof. Dr. Karin Patzelt (Marijam Agischewa) übernimmt und entdeckt eine medizinische Besonderheit, die Paola schwer belastet. 55 Min.→19.45



20.15 ZDF

Die Bergretter

ACTION (17/6) **Marterl** Urplötzlich taucht der Halbbruder von Markus (Sebastian Ströbel) auf. Der Bergretter scheint wenig erfreut über das Wiedersehen und stürzt sich stattdessen in die Arbeit: Leonie meldet ihren Vater als vermisst. Er war zur Unfallstelle der verstorbenen Mutter in die Berge gegangen. 90 Min.→21.45



18.35 ARTE

Die Leoparden-Dynastie

NEU **TIERE** In Jaipur, der Hauptstadt Rajasthans, ziehen wilde Leoparden umher. Seit sechs Jahren führt Bahadur sie an. Doch sein Sohn (o.) möchte die Herrschaft übernehmen. Die Raubkatze paart sich mit der Gefährtin des Vaters. Eine Provokation – selbst unter Tieren! 45 Min.→19.20



20.15 ARTE

Oasen: Inseln des Lebens

NEU **NATUR** Von der lebensfeindlich wirkenden im Ennedi-Massiv der Sahara (o.) bis zur ungewöhnlichen in der Megacity Mumbai – das TV-Team besucht verschiedenste Oasen. Sie bieten in kargen Landschaften Lebensraum für bedrohte Arten, erzählen von Evolution. 90 Min.→21.45



13.45 EUROSPORT

Snooker: Main Tour

LIVE 1. Runde in Blackpool. Bei keinem anderen Modus sind Favoritenstürze so wahrscheinlich wie beim Shoot Out. 2024 verlor der an Position vier gesetzte Engländer Gary Wilson (o.) in der Auftaktrunde genauso gegen Liam Davies aus Wales wie Ryan Day gegen den Amateur Dylan Emery. 255 Min.→18.00



20.35 RTL

Fußball: Europa League

LIVE 6. Spieltag. Möglich: **SC Freiburg – FC Salzburg** Ein besonderes Spiel für Junior Adamu (24, r.): Der Mittelstürmer spielte einst in der Jugend der Salzburger und absolvierte später 84 Partien für die Profimannschaft, bevor er im Sommer 2023 nach Freiburg wechselte. 205 Min.→0.00

SHOW & CO



20.15 SAT.1

Das 1% Quiz

SHOW Zwei Comedy-Stars versuchen, mit logischem Denken zu Glänzen: Ilka Bessin und Lutz van der Horst stellen sich den Fragen, die auch die 100 Kandidaten im Studio an die Grenzen des Grübelns bringen. – Der „heute-show“-Reporter van der Horst veröffentlichte jüngst sein erstes Buch „Konfetti-Blues. Ein Liebesroman“. 125 Min.→22.20



22.00 BAYERN

Michael Mittermeier

NEU SHOW Mittermeier und die magische Zahl 13: In seinem Bühnenprogramm „Hashtag 13“ nimmt er das Glücks- und Unglückssymbol humorvoll auseinander. Ursprünglich wollte er damit schon 2020 durchstarten, doch dann kam die Pandemie. – Aufgezeichnet im Circus-Krone-Zelt, 2. Teil am 18.12. 45 Min.→22.45

DOKU & REPORT



20.15 3SAT

Flüssiges Gold

NEU **BIOLOGIE Was steckt im Abwasser?** Stinkend und eklig? Natürlich! Aber was oft unterschätzt wird: Im Abwasser befinden sich auch wertvolle Rohstoffe und aussagekräftige Informationen über unseren Alltag. In Hamburg entsteht derzeit eine hochmoderne Abwasserwärmepumpe, die knapp 40 000 Haushalte mit Heizenergie versorgen soll. 45 Min.→21.00



22.55 3SAT

Alles für die Schönheit

NEU **GESELLSCHAFT Perfektion dank Spritze und Skalpell** Individualität war gestern. Offenbar zählt heute nur noch Perfektion. Immer häufiger legen sich bereits sehr junge Menschen unters Messer: Lena (o.) ließ sich mit 18 die Lippen aufspritzen, nun plant sie eine Brustvergrößerung. Marius setzt auf eine Penisverdickung. 55 Min.→23.50

KULTUR & INFO



22.40 MDR

Brabant

PORTRÄT **Vom Nachtklub zur Millionensammlung** Erzählt wird das bewegte Leben von Frank Brabant, Gründer des legendären Nachtclubs „Pussycat“. Mit Leidenschaft baute der 87-Jährige eine der größten Privatsammlungen der Klassischen Moderne auf – mit 700 verschiedenen Werken von Beckmann, Dix und vergessenen Künstlern. 45 Min.→23.25



23.25 MDR

Klänge des Aufbruchs

GESCHICHTE Jazz, Music Hall und Cabaret bestimmen den Sound der jungen Wilden wie Erwin Schulhoff oder Jaroslav Jezek (o.) in der tschechischen Musikgeschichte zwischen den Weltkriegen. Doch der Traum währt nur kurz. 1939 marschieren die Nazis in Prag ein, dem Schreckensregime fallen viele Künstler zum Opfer. 55 Min.→0.20

SW schwarz-weiß OmU Original mit Untertiteln OT Originaltitel D Darsteller R Regie ! Letzte Ausstrahlung
FSK Altersfreigabe der Freiwilligen Selbstkontrolle der Filmwirtschaft ⊠ Jugendschutz-Vorsperre

MORGENS

DAS ERSTE HD

5.30 **Morgenmagazin** Magazin
9.00 **Tagesschau** ▶ UT
9.05 **Watzmann ermittelt** ▶ UT (1/5) Krimiserie, D 2019 Fluch am Eckstein. Mit Peter M. Marton, Ines Lutz
9.55 **WaPo Bodensee** ▶ UT (2/11) Krimiserie, D 2020 Schutzlos. Mit Tim Wilde
10.45 **Meister des Alltags** ▶ UT D 2021. Mod.: Florian Weber
11.15 **Wer weiß denn sowas?** ▶ UT D 2025 (1331) Gäste: Till Brönner, Louis Philippson. Mod.: Kai Pflaume
12.00 **Mittagsmagazin** ▶ UT
14 14.00 **Tagesschau** ▶ UT
14.10 **Rote Rosen** ▶ UT (4260)
15.00 **Tagesschau** ▶ UT
15.10 **Sturm d. Liebe** ▶ (4514)
16.00 **Brisant** ▶ UT Magazin
17.00 **Tagesschau** ▶ UT
17.10 **Gefragt – Gejagt** ▶ UT Mod.: Alexander Bommes
18.00 **Wer weiß denn sowas?** (1340) Gäste: Laura ▶ UT Wontorra, Stephanie Müller-Spirra, Mod.: Kai Pflaume
18.50 **In aller Freundschaft – Die jungen Ärzte** ▶ UT (11/20) Klinikserie, D 2025 Herzensprojekt. Mit Sanam Afrashteh, Mike Adler
19.45 **Advent vor acht** ▶ UT
19.50 **Wetter / Wirtschaft** ▶ UT
20.00 **Tagesschau** ▶ UT

ZDF HD

5.30 **Morgenmagazin** ▶
9.00 **heute Xpress** ▶ UT
9.05 **Volle Kanne** ▶ UT Magazin, D 2025. Mod.: Florian Weiss
10.30 **Notruf Hafenkante** ▶ UT (12/12) Polizeiserie, D 2017 Mörder meiner Tochter. Mit Sanna Englund, Gerit Kling
11.15 **SOKO Wismar** ▶ UT (17/8) Krimiserie, D 2020. Der Absturz – Der Flugschulen-Besitzer David Husby ist am Morgen mit seinem Hängegleiter in der Luft unterwegs, als ihn ein Schuss trifft.
12.00 **Mittagsmagazin** UT
14.00 **heute** ▶
14.15 **Die Küchenschlacht** ▶
15.00 **heute Xpress** ▶ UT
15.05 **Bares für Rares** ▶ UT
16.00 **heute – in Europa** ▶ UT
16.10 **Rosenheim-Cops** ▶ UT (13/17) Krimiserie, D 2014 Zu hoch zu Ross
17.00 **heute** ▶ UT
17.10 **hallo deutschland** ▶ UT
18.00 **SOKO Stuttgart** ▶ UT (17/10) Krimiserie, D 2025 Dunkelheit (1). Mit Astrid M. Fünderich, Bärbel Stolz
19.00 **heute / Wetter** ▶ UT
19.25 **Notruf Hafenkante** ▶ (20/10) Polizeiserie, D 2025 Gefährliche Mission. Mit Sanna Englund, Aybi Era, Marc Barthel

RTL HD

6.00 **Punkt 6** ▶ Magazin, D 2025
7.00 **Punkt 7** ▶ Magazin, D 2025
8.00 **Punkt 8** ▶ Magazin, D 2025
9.00 **Gute Zeiten, schlechte Zeiten** ▶ UT (8418) Familienserie, D 2025. Schlechtes Gewissen (Wh. v. gestern)
9.30 **Unter uns** ▶ UT (7767) Serie, D 2025. Wo die Liebe hinbellt (Wh. v. gestern)
10.00 **Ulrich Wetzel – Das Strafgericht** ▶ Dokusoap, D 2025
11.00 **Barbara Salesch – Das Strafgericht** ▶ Dokusoap
12.00 **Punkt 12 – Das RTL-Mittagsjournal** ▶ Magazin
15.00 **Barbara Salesch – Das Strafgericht** ▶ Dokusoap
15.55 **Ulrich Wetzel – Das Strafgericht** ▶ Dokusoap
17.00 **Der Blaulicht Report – Die neuen Einsätze** ▶
17.30 **Unter uns** ▶ (7768) Patrizias schlimmster Alptraum
18.00 **Explosiv** ▶ Magazin
18.30 **Exclusiv** ▶ Magazin
18.45 **RTL Aktuell / Wetter** ▶
19.04 **Klima Update** ▶ Magazin
19.05 **Alles was zählt** ▶ UT (4844) Serie, D 2025 Rosarote Scheuklappen
19.40 **Gute Zeiten, schlechte Zeiten** ▶ UT (8419) Serie, D 2025. Wieder auf Spur
20.15 **GZSZ – Die Verlängerung** ▶ NEU Reportage, D 25

SAT.1 HD

5.30 **SAT.1-Frühstücksfernsehen** Magazin, D 25. Mod.: Marlene Lufen, Christian Wackert
10.00 **Lebensretter hautnah – Wenn jede Sekunde zählt** Reihe, D 25 (Wh. v. gest.) UT
11.00 **Lebensretter hautnah** UT Reportagereihe, D 2025
13.00 **Auf Streife – Die Spezialisten** ▶ Dokusoap, D 2016. Bagger auf Abwegen – Dramatischer Unfall in einer Kiesgrube: Ein Baggerfahrer rammt einen Bauwagen, in dem zwei Männer eingequetscht werden.
14.00 **Auf Streife** ▶ Parkplatz-Drama: Bewaffneter Mann steigt zu Frau ins Auto
15.00 **Auf Streife – Die neuen Einsätze** Dokusoap
16.00 **Lebensretter hautnah – Wenn jede Sekunde zählt** UT Reihe, D 2025 NEU
17.00 **Notruf** UT Reihe, D 2025 NEU Mod.: Bärbel Schäfer
18.00 **Lenßen hilft** Dokusoap. Was Mama nicht weiß
19.00 **Die Spreewaldklinik** UT (2/116) Dramaserie, D 2025 Scherben bringen Glück – Erik und Mona denken, Timmy habe die Bauchschmerzen nur gespielt, um die beiden zu versöhnen.
19.45 **newstime**

PRO 7 HD

5.55 **taff** ▶ Magazin (Wh. v. gest.)
6.45 **Die Cooking Academy** UT (1/49) Serie. Zwangslagen
7.15 **Galileo** ▶ (Wh. v. gestern)
8.20 **Simpsons** UT (26/18) Trick
8.45 **How I Met Your Mother** UT (7/17) Serie. Langzeitwetten
9.10 **The Middle** UT (8/8) Serie
9.40 **Two and a Half Men** UT (8/10–12) Serie, USA 2010
11.00 **Young Sheldon** UT (6/10)
11.25 **The Big Bang Theory** UT (7/22–24) Serie, USA 2013
12.50 **How I Met Your Mother** UT (7/18) Serie, USA 12. Karma
13.15 **The Middle** UT (8/9) Serie
13.45 **Two and a Half Men** UT (8/13–15) Serie, USA 2011 Stinktier, Ketchup und Hundekacke / Der menschliche Vulkan / Still und steif. Mit Angus T. Jones
15.10 **Young Sheldon** UT (6/11) Serie, USA 23. Keine Skrupel und eine Woche im Bett
15.35 **The Big Bang Theory** UT START (8/1–3) 24-tlg. Comedyserie, USA 2014. Halbnackt in Arizona / Dunkle Materie / Werfen wie ein Mädchen Mit Kaley Cuoco-Sweeting
17.00 **taff** ▶ Magazin, D 2025
18.00 **newstime**
18.10 **Simpsons** UT (27/3+4) Trickserie, USA 15. Grauer Dunst / Horror-Halloween

20 15 PRIMETIME

TV-KRIMI

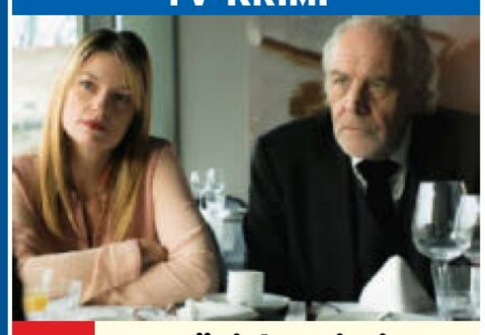

20.15 Der Zürich-Krimi: Borchert und die Glut des Bösen ▶ NEU 5.1 UT
D 2025. Mit Pierre Kiwitt – Ein Brandanschlag auf das jüdische Kulturzentrum in Zürich wird der Studentin Judith Stein zum Verhängnis. Widerwillig übernimmt Anwalt Borchert (Michael Kohlund, mit Ina Paule Klink) die Verteidigung des Hauptverdächtigen, des 17-jährigen Hakenkreuz-Sprayers Bruno Zumthor. Seine Ermittlungen führen Borchert nicht nur in die rechtsextreme Szene. **90 Min.**

ACTIONSERIE

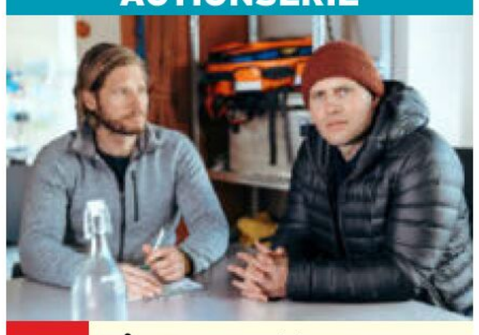

20.15 Die Bergretter ▶ UT
(17/6) D / Ö 2025. Marterl – Christian Persch will Blumen am Gedenkkreuz seiner Frau niederlegen und stellt fest, dass jemand vor ihm da war. Der Unbekannte flieht und Christian verfolgt ihn auf Skiern. Beide stürzen in eine Gletscherspalte. Als die Bergretter nach Christian suchen, finden sie dessen Nachbarn Andreas alleine in der Eiskluft vor. Privat ist Markus (Sebastian Ströbel, l.) nicht begeistert, als sein Halbbruder Jan (Arne Löber) auftaucht.

FUSSBALL



20.35 Fußball: Europa League LIVE
6. Spieltag. Möglich:
SC Freiburg – FC Salzburg
Anstoß: 21.00
– Nach drei Niederlagen fuhren die Salzburger (Yorbe Vertessen (r.) erst am vierten Spieltag den ersten Sieg ein. Das Team, das zuvor sechsmal in Folge an der Champions League teilnahm, stellt an sich selbst höhere Ansprüche. Wollen die Mozartstädter in die K.-o.-Phase einziehen, dürfen sie heute nicht verlieren. Die Freiburger hatten nach vier Spielen zehn Punkte auf dem Konto. Sie gewannen ihre beiden Heimspiele gegen Basel und Utrecht und wollen nun die Siegesserie gegen Salzburg fortsetzen.

SHOW



20.15 Das 1% Quiz UT
D 2025 – Eine 75-%-Frage lautete kürzlich: „Wer ist beim WASSERBALL immer dabei? A) BLASSER WAL, B) NASSE BRASSE, oder C) SCHEUER AAL.“ Die richtige Antwort: ein Anagramm – aus WASSERBALL wird BLASSER WAL. 93 von 95 Kandidaten wussten das, zwei nutzten den Joker. Ob Ilka Bessin (o.) und Lutz van der Horst, die diesmal dabei sind, das wohl auch erkannt hätten?

MAGAZIN

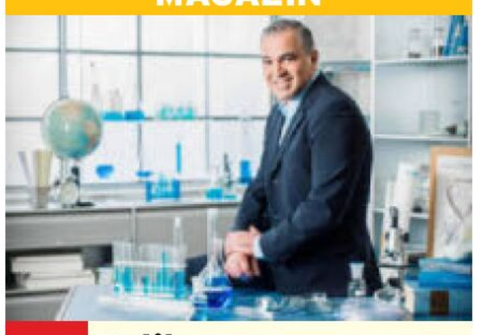

19.05 Galileo ▶
D 2025 – Die Sendung mit Aiman Abdallah (o.) und Stefan Gödde vermittelt Wissen – und das unterhaltsam und für jeden verständlich. Täglich überrascht das Format mit faszinierenden Bildern und Infos zu zahlreichen Rubriken rund um Technik, Leben und skurrile Fakten.

22 DO NACHTS

21.45 **Kreuzzug von rechts** ▶ NEU Doku, D 2025 UT
22.15 **Tagesthemen** ▶ UT
22.50 **extra 3** ▶ UT Satiremag.
23.35 **Reschke Fernsehen** ▶ UT (12) Mod.: Anja Reschke
0.05 **Tagesschau** ▶ UT
0.15 **Borchert und die Glut des Bösen** ▶ 5.1 UT D 2025 (Wh. v. 20.15) **90 Min.**
1.50 **Der Wolf: Tote Hunde beißen nicht** ▶ 5.1 UT TV-Krimi, Dän / Nor / D 08 Mit Trond Espen Seim, Bjørn Floberg FSK: 12 **/85 Min.**
3.15 **extra 3** ▶ UT (Wh. v. 22.50)
4.00 **Reschke Fernsehen** ▶ UT Show, D 2025 (12) (v. 23.35)
4.30 **Brisant** ▶ UT Magazin

21.45 **heute journal** ▶ UT
22.15 **Maybrit Illner** ▶ UT Talk LIVE (Thema nach Ansage)
23.15 **Markus Lanz** ▶ UT Talk
0.30 **heute journal update** ▶
0.45 **Ken Folletts Eisfieber (1+2)** 2-tlg. TV-Thriller, UT D 2010. Mit Heiner Lauterbach – Ein Laborant stiehlt aus dem Hochsicherheitslabor ein Kaninchen, das mit einem tödlichen Virus infiziert ist. FSK: 12 **/180 Min.**
3.45 **Briefe aus dem Jenseits** TV-Krimi, D 2023 ▶ UT Mit Heino Ferch, Manfred Zapatka, Laszlo Kish **90 Min.**
5.15 **hallo deutschland** ▶ UT

0.00 **Nachtjournal** ▶
0.35 **CSI: Miami** ▶ (6/12–14) Krimiserie, USA 2007 Grenzen des Vertrauens / Mein Vater Caine / Sie dürfen die Braut nun töten
2.55 **Der Blaulicht-Report** ▶
3.05 **CSI: Vegas** ▶ (13/9–12) Durch die Nacht mit Sara und Nick / In der Business Class zum Tod / Sendeschluss / Dem Teufel so nah

0.10 **Das 1% Quiz** UT (v. 20.15)
2.00 **Die Comedy Märchenstunde** UT (Wh. v. 22.20)
3.20 **Auf Streife** ▶ Dokusoap, D 2022. Rätsel um kollabierten Mann (Wh. vom Fr.)
4.05 **Auf Streife – Die neuen Einsätze** (Wh. vom Fr.)
4.55 **Auf Streife** ▶ Dokusoap, D 2020. Buntes Treiben

22.20 **Die Comedy Märchenstunde** UT Show, D 2022 Tischlein deck dich – Der Erzähler ist Patrick Lindner. Wigald Boning und Volker Michalowski sorgen als Barden für musikalische Einlagen. Außerdem spielen Mirja Boes, Janine Kunze, Stefan Mross und Tom Gerhardt mit.

20.15 **Eine Überraschungsshow** UT D 2025
22.20 **Das große Promi-Büßen** Show, D 2025 – Olivia Jones appelliert an Serkan Yavuz, Emma Fernlund, Jörg Dahlmann, Edith Stehfest, Rafi Rachek, Theresia Fischer, Linda Braunberger, Bellydah Venosta, Vanessa Brahimi und Diogo Sangre, ihre öffentlichen Fehltritte zu bekennen und wahre Reue zu zeigen.
0.25 **Eine Überraschungsshow** UT (Wh. v. 20.15)
2.15 **Das große Promi-Büßen** Show, D 2025 (Wh. v. 22.20)
3.45 **newstime**
3.50 **Grey's Anatomy** 5.1 UT (8/10+15) Arztserie, USA 2012. Ohne Vorwarnung / Richtungswechsel. Mit Ellen Pompeo, Sandra Oh

HD auch in HDTV empfangbar, nicht in allen Kabelnetzen verfügbar OO Zweikanal ◀▶ Dolby Surround 5.1 Dolby Digital SW schwarz-weiß UT Untertitel ▶ OnDemand Verfügbar bei Sky On Demand oder in der Mediathek des jeweiligen Senders Bildbeschreibung für Sehbehinderte OmU Original mit Untertiteln

KABEL 1 HD

5.05 Castle (3/24) Serie
5.45 Blue Bloods (11/16) Krimiserie (Wh. vom Di.)
6.30 MacGyver (2/22) Actionserie (Wh. v. gestern)
7.20 Navy CIS (11/22) Krimiserie (Wh. v. gestern)
8.15 Bull (5/10) Krimiserie, USA 2021 (Wh. v. gestern)
9.10 Castle (3/14) Krimiserie, USA 2011 (Wh. vom Fr.)
10.05 MacGyver (2/23)
11.05 Navy CIS (11/23)
12.00 Bull (5/11) Krimiserie
12.55 The Mentalist (5/2) Serie, USA 2012. Belladonna
13.55 Castle (3/22+23) Krimiserie, USA 11. Lieben und Sterben in L. A. / Ganz schön tot – Kate Beckett und Castle ermitteln in Los Angeles. Dort wurde Becketts ehemaliger Ausbilder umgebracht.
15.45 newstime
15.55 Trucker Babes – 400 PS in Frauenhand Dokusoap, D 2025
16.55 Abenteuer Leben täglich Magazin, D 2025
17.55 Mein Lokal, Dein Lokal – Der Profi kommt „Schwerelos“, Dresden
18.55 Achtung Kontrolle! Wir kümmern uns drum NEU Reportagereihe, D 2025

RTL ZWEI HD

5.10 Der Trödeltrupp – Das Geld liegt im Keller Dokusoap. Sükrü bei Thomas aus Halsbrücke / Mauro bei Jörg / Otto bei Sandra, Andreas und Angelika
8.00 Der Trödeltrupp – Das Geld liegt im Keller Dokusoap, D 2013. Mauro bei Peter, Ludwig und Sabine / Andreas bei Bettina und Jens
10.00 Der Trödeltrupp – Das Geld liegt im Keller Dokusoap, D 2015. Sükrü bei Jutta und Eva / Sükrü, Mauro und Otto bei Silke
13.00 Armes Deutschland – Stempeln oder abrackern? Dokusoap, D 2019 (5) Odi et amo – Mit 75 Jahren muss die Rentnerin Waltraud auch weiterhin arbeiten gehen.
15.00 Hartz und herzlich Dokusoap, D 2023 (15) Das Wiedersehen
17.05 Hartz Rot Gold Reihe, D 2025. Das Punkertreffen
18.05 Hartz und herzlich – Tag für Tag Rostock D 25. Neustart in Rostock
19.05 Berlin – Tag & Nacht Dokusoap, D 2025. Volle Kanne erwischt – Joes und Joannas Einkaufstour nimmt eine böse Wendung.

VOX HD

5.30 CSI: Miami (6/18) Serie, USA 07 (Wh. v. gest.)
6.05 CSI:NY (8/17) (Wh. v. gest.)
7.00 CSI:NY (8/18) Krimiserie
7.55 CSI: Den Tätern auf der Spur (9/18+19) Krimiserie, USA 2009 (Wh. v. gestern)
9.35 vox nachrichten
9.40 CSI: Den Tätern auf der Spur (9/21,23–24) Krimiserie, USA 2009. Mordermittlung 2.0 / Bräute, Blut und Banden / Katzengold
12.20 CSI: Miami (6/19+20) Krimiserie, USA 2007. Ihre letzte Leiche / Heiße Drähte
14.05 CSI: Miami (7/1) 25-tlg. START Krimiserie, USA 08. Auferstehung. Mit David Caruso
15.00 Shopping Queen Reihe, D 2025. Motto in Hamburg: Kreiere einen Look rund um dein französisches Luxus-IT-Piece! Tag 4: Carina
16.00 Das Duell – Zwischen Tüll und Tränen D 22
17.00 Zwischen Tüll und Tränen Dokusoap, D 16
18.00 First Dates – Ein Tisch für zwei Dokusoap, D 22
19.00 Das perfekte Dinner Reihe, D 2025. Tag 4: Jonas, Osnabrück. Vorspeise: Wassermelonen-Carpaccio Hauptspeise: Rotbarschfilet. Nachspeise: Vanilleeis

ARTE HD

5.05 Leben auf Plastik
6.00 Sri Lanka – Eine legendäre Eisenbahnstrecke
6.40 Journal Junior 6 Magazin
6.50 Küchen der Welt F 2025 Kambodscha (Wh. v. gestern)
7.20 Stadt Land Kunst F 2024
8.55 Fleischlos glücklich Dokufilm, F 2025 **95 Min.**
10.30 Die Niederlande – Kleines Land – Große Ideen
11.25 Re: Was Europa bewegt (Thema nach Ansage)
11.55 Küchen der Welt Dokureihe, F 2025. Kapverden
12.25 Stadt Land Kunst F 2024
14.00 Schnappt Shorty Krimikomödie, USA 1995 Mit John Travolta, Gene Hackman, Rene Russo, Danny DeVito FSK: 12/**130 Min.**
16.10 San Diego – Amerikas wilde Oase Ö 2024
16.55 Die Nikobaren – Auferstehung eines Archipels Doku, Ö / F 2024
17.50 Die fünf Geparde – Gemeinsam durch die Serengeti Doku, D / Ö 2019
18.35 Die Leoparden-Dynastie – Aufstieg eines Prinzen NEU Doku, Ind / F / Ö 25
19.20 Journal
19.40 Re: Was Europa bewegt (Thema nach Ansage)

3 SAT HD

6.00 Wunderwelt Schweiz (v. Di.)
6.20 Kulturzeit (Wh. v. gest.)
7.00 nano Mag. (Wh. v. gestern)
7.30 Alpenpanorama Reihe
9.05 Kulturzeit n (Wh. v. 6.20)
9.45 nano Mag. (Wh. v. 7.00)
10.15 Stephansdom: Menschen, Zeichen, Wunder Ö 2022
11.00 Wiens alte Märkte – Spuren in der Innenstadt
11.45 Magische Weihnachten: In Stans – Von Lametta und Weihnachtsbrauchtum in Tirol Doku, Ö 2020
12.15 Servicezeit Magazin
12.45 Unkraut Magazin
13.10 St. Moritz – ein Wintermärchen START 3-tlg. Reportage, D 2010 (1–3) Von Feen und Heinzelmännchen / Der große Schnee / Verzuckerte Festtage – Kurz vor der Saisoneröffnung Anfang Dezember erwacht das Bergdorf St. Moritz aus dem Dornröschenschlaf.
15.25 Wunderwelt Schweiz Dokureihe, CH 2017 Das Tessin / Winterliches Graubünden / Wasser und Eis / Die Jura-Region
18.30 nano Magazin, Ö / D / CH 2025. Mod.: Ingolf Baur
19.00 heute / Wetter
19.20 Kulturzeit Magazin
20.00 Tagesschau

MORGENS 14

PRIMETIME 20 15

DOKUREIHE



20.15 Rosin & Kumptner – Mission mittendrin! NEU

D 2025 – Alex und Frank (l.) erleben eine türkische Hochzeitsfeier, lernen die Landessprache und wagen sich an Baklava. Gelingt ihnen die orientalische Süßspeise? Auf dem Hamburger Dom erwartet die Profiköche eine weitere Herausforderung bei einer Schaustellerfamilie.

22.20 Das größte Weinfest der Welt – Zwischen Schunkeln und Schuften NEU Reportage, D 2025 – Einmal jährlich verwandelt sich der beschauliche Kurort Bad Dürkheim (Rheinland-Pfalz) in ein riesiges Volksfest.
23.20 Inside: Bahnhofsviertel NEU Dokureihe, D 2025. Eine Nacht Rettungsdienst in Frankfurt / Das passiert, wenn du Fentanyl nimmst!
0.40 Willkommen bei den Reimanns (Wh. v. So.)
2.20 newstime
2.25 Das größte Weinfest der Welt (Wh. v. 22.20)
3.10 Inside: Bahnhofsviertel Dokureihe (Wh. v. 23.20)
4.18 newstime
4.20 Willkommen bei den Reimanns (Wh. v. 0.40)

DOKUSOAP

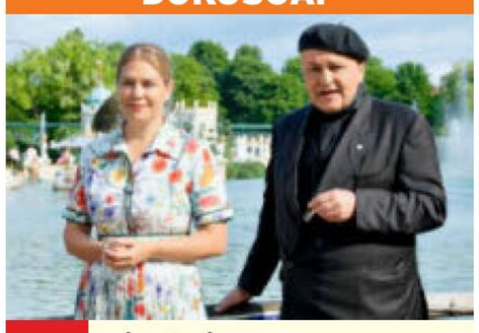

20.15 Die Geissens: Traumjob Prinzessin

D 25 (5+6) Money, Baby! / Taktlos! – Die Stimmung erreicht den Tiefpunkt. Fürstin Nina (l.) ist wütend, Benimmtrainer Sascha Lilic (r.) entsetzt – und auch die Geissens verlieren die Fassung. Eine Kandidatin muss gehen! Die verbliebenen sieben Teilnehmerinnen stellen sich beim Münz-Fotoshooting auf dem Kaiserin-Elisabeth-Dampfer neuen Herausforderungen.

22.15 Erste Hilfe, letzte Rettung – Sanis in Ausbildung Dokusoap, D 2021 – In ihrem zweiten Ausbildungsjahr werden sechs Azubis begleitet. Ihr Ziel: Sanitäterin und Sanitäter werden. Der Beruf erfordet viel Verantwortungsbewusstsein. Wie wirkt sich die psychische und körperliche Belsastung auf das Privatleben aus?
0.15 Autopsie – Mysteriöse Todesfälle U. a.: Der Mörder von nebenan / Dein bester Feind / Der Vampir / Der Feuerteufel / Der fatale Tritt / Mord aus dem Hinterhalt / Mit aller Gewalt / Grausam es Spiel

KOMÖDIE



20.15 Schöne Bescherung

USA 1989. Mit Beverly D'Angelo, Juliette Lewis, Johnny Galecki, Diane Ladd – Um seiner Familie ein schönes Weihnachtsfest zu bereiten, geht Clark Griswold (Chevy Chase) an seine Grenzen: Der selbst geschlagene Christbaum ist jedoch viel zu groß, die Installation der Beleuchtung am Haus sorgt für viel Chaos und auch der angerückte Besuch mit Vetter Eddie an der Spitze nervt enorm. FSK: 6/**125/93 Min.**

22.20 Auf der Flucht Thriller, USA 93. Mit Harrison Ford, Tommy Lee Jones, Jeroen Krabbé – Richard Kimble, ein Chirurg aus Chicago, wird fälschlicherweise des Mordes an seiner Frau beschuldigt. Nach einem Unfall während des Gefangenentransports gelingt ihm die Flucht. Doch Marshal Gerard verfolgt Kimble unerbittlich. FSK: 16/**160/120 Min.**
1.00 vox nachrichten
1.20 Medical Detectives Dokureihe. Sterben und Sterben lassen / Bis dass der Tod uns scheidet / Der letzte Herzschlag / Winziger Fingerzeig / Mordrätsel

DOKUFILM

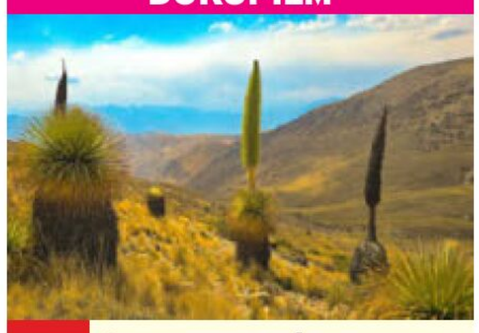

20.15 Oasen: Inseln des Lebens NEU

D 2025. Regie: Daniela Pulverer, Boas Schwarz – Oasen sind Inseln des Lebens, die nicht nur im Wüstensand existieren. Sie gedeihen auch in den Anden (o.: Colca Canyon), im Pazifik oder in Metropolen. **90 Min.**

21.45 The Tower NEU (2/1–4) 4-tlg. Krimiserie, GB 23. Mit Gemma Whelan, Tahirah Sharif, M. Karim – Während Detective Sarah Collins einen 25 Jahre alten Vermisstenfall neu aufrollt und auf eine Spur stößt, wird die Integrität der Polizistin Lizzie Adama auf eine Probe gestellt.
0.50 Kurz und gut NEU Doku, Bel / F 2015. In die Suppe spucken / Madame Bodchon / 8 Stunden pro Tag, 7 Tage die Woche / Wir rollern / Marie entkommt dem Alltag / Der letzte Hirte von Sabugueiro / Jeanne & Gilbert / Die Sammler / Sich kümmern / Press Enter to finish the day
1.50 Borgen (4/4+5) Serie, Dän 2022. Kein Kommentar / Ein arktisnaher Staat
3.45 Mit offenen Karten
3.50 Mit offenen Augen

DOKU

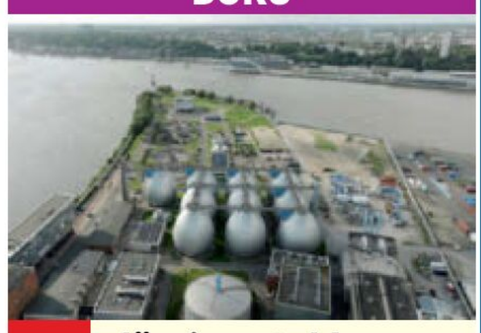

20.15 Flüssiges Gold – Was steckt im Abwasser? NEU

D 2025 – Abwasser ist kein Abfall, sondern eine wertvolle Ressource. Forscher gewinnen daraus Energie für Haushalte, den knappen Nährstoff Phosphor und stellen sogar Bioplastik her. So wird eine Kläranlage (o.) zum Kraftwerk und zur Bioraffinerie.

21.00 NANO Talk D 25. Update fürs Ich: Das neue Bild des Menschen – Stephanie Rohde diskutiert mit Gästen über ein neues Selbstverständnis des Menschen. Krisen wie die globale Klimakrise zeigen: Freiheit ist nicht grenzenlos.
22.00 ZIB 2
22.25 auslandsjournal extra
22.55 Alles für die Schönheit – Perfektion dank Spritze und Skalpell NEU CH 25
23.50 Gefährliche Nähe: Journalisten und der BND
0.20 10vor10
0.45 Maischberger Talk
2.00 Die Nordreportage D 2025. Solidarische Landwirtschaft
2.30 Wunderwelt Schweiz (2–4) U. a.: Das Tessin
5.05 Wilde Schweiz Reihe, D 2022 (2) Das Calancatal

22 DO NACHTS

Altersempfehlungen: 3 ab 3 Jahren **Serieninfo:** Sendungs- o. Folgentitel (1/2) = 1. Staffel / 2. Folge
Aktuelle Programminfos und -änderungen auf **www.tvdigital.de** genial gelungen geht so grausig

MORGENS

WDR HD

8.25 **In aller Freundschaft** (843) Serie, D 19 UT
9.10 **Lokalzeit** Magazin
9.40 **Gefragt – Gejagt** UT
10.25 **Passt, wackelt und hat Luft** UT Dokusoap
11.10 **Wilder Wilder Westen**
11.55 **Seehund, Puma & Co.** Zum Schwachwerden UT
12.45 **aktuell** UT Nachr.
13.00 **Panda & Co. spezial** UT
14
13.50 **Nashorn und Co.** UT Reihe. Wilde Hühner
14.20 **Rentnercops** (7/3+4) Krimiserie, D 24 UT Frau Dr. Krüger / Ist das Kunst oder kann das weg? – Dr. Lara Krüger läuft plötzlich ein junger Mann vors Auto. Sie steigt aus – doch da ist niemand.
16.00 **aktuell** UT Nachr.
16.15 **Hier und heute** UT
18.00 **aktuell / Lokalzeit** UT
18.15 **Servicezeit** UT Mag.
18.45 **Aktuelle Stunde**
19.30 **Lokalzeit** Magazin
20.00 **Tagesschau** UT Nachr.

NDR HD

9.30 **Hamburg Journal**
10.00 **SH-Magazin** UT
10.30 **buten un binnen | regionalmagazin**
11.00 **Hallo Niedersachsen**
11.30 **mareTV...** UT
NEU Reportage, D 2025
11.40 **Leopard & Co.** UT
12.25 **In aller Freundschaft**
13.10 **In aller Freundschaft – Die jungen Ärzte** UT
14.00 **Die Leine flussabwärts** UT Doku, D 25
15.00 **NDR Info** UT Nachr.
15.10 **WaPo Duisburg** (1/6) Krimiserie, D UT 2022. Helgas Albtraum
16.00 **NDR Info** UT Nachr.
16.15 **Gefragt – Gejagt** UT
17.00 **NDR Info** UT Nachr.
17.10 **Seelöwe & Co.** 6 Zoogeschichten, D 25 (36) NEU
18.00 **Ländermagazine**
18.15 **Die Nordreportage**
NEU D 2025. Wie aus Seegras ein Business wird
18.45 **DAS! Rote Sofa** UT Talk
19.30 **Ländermagazine**
20.00 **Tagesschau** UT Nachr.

BAYERN HD

8.55 **Tele-Gym** UT
9.10 **Dahoam is Dahoam** Serie, D 13. Eins, zwei, Keilerei / Unter d'Haut
10.10 **Sturm der Liebe** UT
11.00 **Leopard & Co.** UT Tauschhandel mit den Orang-Utans
11.50 **Natur am Königssee**
12.35 **Gefragt – Gejagt** UT
13.20 **Quizduell – Olymp**
14.10 **Tierärztin Dr. Mertens** Arztserie, D 2023 UT Bittere Konsequenzen
15.00 **Landfrauenküche** 8-tlg. Reihe, D 2019 UT (11/1) Kristin Güllich – Mittelfranken
15.30 **Schnittgut** UT Mag.,
16.00 **BR24** UT Nachrichten
16.15 **Wir in Bayern** UT
17.30 **BR regional** Magazin
18.00 **Abendschau** UT Mag.
18.30 **BR24** UT Nachrichten
19.00 **mehr/wert** UT Mag.
19.30 **Dahoam is Dahoam** Serie, D 2025. Mich hält hier nichts
20.00 **Tagesschau** UT Nachr.

SWR HD

9.25 **Landesprogramme**
10.40 **Sturm der Liebe** UT
11.30 **aktiv und gesund** UT Mag. U. a.: Poledance
12.00 **ARD-Buffet Spezial** UT Magazin, D 25. Rezepte für Reisegerichte
12.45 **Wen die Liebe trifft ...** TV-Liebeskomödie, UT D 2005. Mit Franziska Petri, Erol Sander 90 Min.
14.15 **Eisenbahnromantik** Dokureihe, D 2003 UT (488) Lézard Rouge – Die rote Eidechse – So heißt der Luxuszug, den der Bey von Tunis im Jahr 1910 von der französischen Regierung geschenkt bekam.
14.45 **Meister des Alltags** Show (247) Rateteam: Enie van de Meiklokjes, Jessica Schöne u. a.
15.15 **Gefragt – Gejagt** UT
16.05 **Kaffee oder Tee** UT Dazw.: **17.00 Aktuell**
18.00 **Regionalprogramm**
20.00 **Tagesschau** UT Nachr.

HESSEN HD

8.15 **Die Ratgeber** UT
8.45 **MEX** UT
9.30 **Rote Rosen** (4259) UT
10.20 **Sturm der Liebe** UT
11.10 **Meine Mutter, meine Männer** UT TV-Komödie, D 2014. Mit M. Zielcke FSK: 6/90 Min.
12.40 **Hubert ohne Staller** Krimiserie, D 23 UT
13.30 **Familie Dr. Kleist**
14.20 **WaPo Bodensee** (4/10) Krimiserie, D 2021 UT Family Business – Ein Geschäftsmann wird von zwei Maskierten in seiner Villa überfallen.
15.10 **Quizduell – Olymp** UT
16.00 **hallo hessen** Mag.
16.45 **Hessenschau** Mag.
17.00 **hallo hessen** Mag.
17.45 **Hessenschau** Mag.
17.55 **hessenschau Sport**
18.00 **Maintower** Magazin
18.25 **Brisant** UT Magazin
18.45 **Die Ratgeber** UT
19.15 **alle wetter** Nachr.
19.30 **Hessenschau** Mag.
20.00 **Tagesschau** UT Nachr.

MDR HD

8.05 **Sturm der Liebe** (4513)
8.55 **In aller Freundschaft – Die jungen Ärzte**
9.45 **WaPo Bodensee** (2/9)
10.35 **Elefant & Co.**
11.00 **In aller Freundschaft** Klinikserie, D 2011
12.30 **Die Liebe meines Lebens** TV-Drama, D 2002. Mit Aglaia Szyszkowitz FSK: 12/88 Min.
14.00 **MDR um 2** Magazin
14.25 **Elefant & Co.** Reihe Vorne lang, hinten kurz
15.15 **Gefragt – Gejagt** Show, D 2025 (745)
16.00 **Neues von hier** Mag.
16.30 **Gäste zum Kaffee**
17.00 **Neues von hier & Leichter leben** Mag. Amaryllis: Mit diesen Pflege-Tricks blüht sie immer wieder
17.45 **aktuell / Wetter**
18.10 **Brisant** Magazin
18.54 **Sandmann** 3 Reihe
19.00 **MDR Regional** Mag.
19.30 **aktuell** Nachrichten
19.50 **MDR Garten** Mag.

20
15

WDR – MAGAZIN

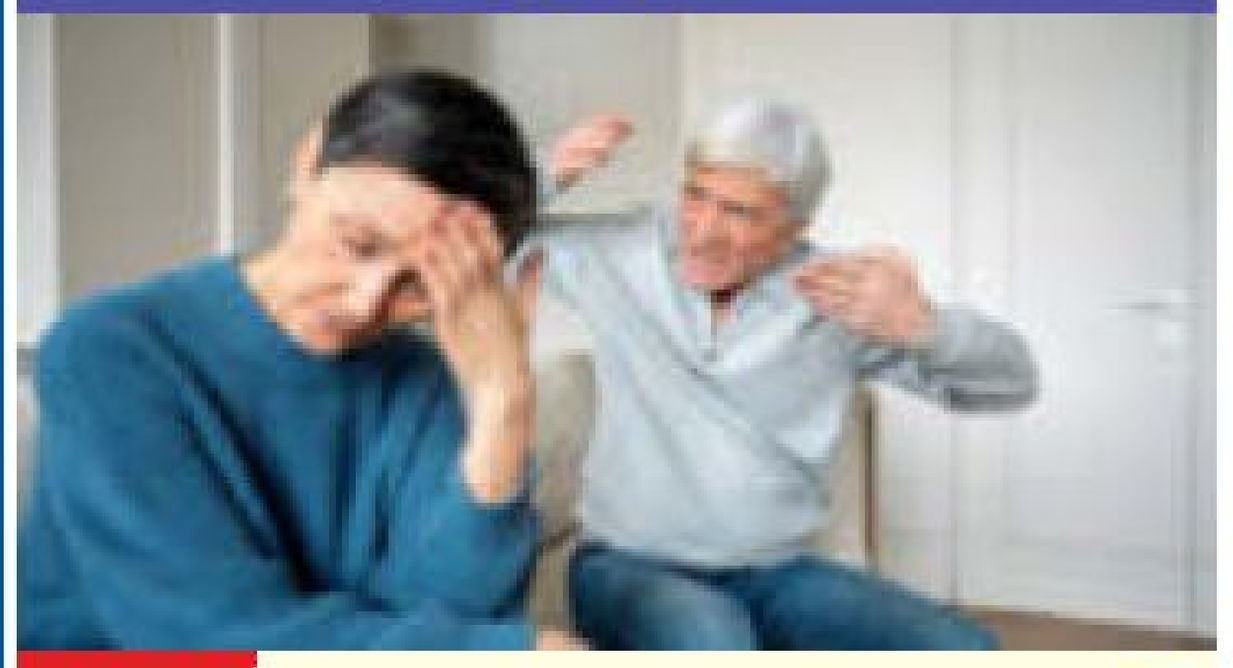

20.15 **Quarks im Ersten** D 25. Richtig streiten UT – Die Sendung zeigt, was Streitigkeiten auslöst und wie sich Konflikte besser lösen lassen. (o.: Szene)
21.00 **Mein Körper** UT Reihe, D 2024. Meine Wohlfühltemperatur
21.45 **aktuell** UT Nachr.
22.15 **Wenn das Geld nicht fürs Essen reicht – Wie die Tafeln helfen** NEU Dokureihe, D 2025 UT
23.00 **Nord bei Nordwest: Die letzte Fähre** UT TV-Krimi, D 2023 90 Min.
0.30 **Die Frau des Nobelpreisträgers** Drama, S / GB / USA / CH / Dän 2017 FSK: 6/90 Min.

NDR – DOKU



20.15 **Südsee-Archipel Samoa** UT D 2025 NEU Das Herz Polynesiens – Auf Samoa (o.) ist das Leben der Inselbewohner kein unbeschwertes Paradies: Es birgt Herausforderungen, aber auch besondere Reize.
21.00 **Mit dem Zug durch...** Reihe ...Neuseeland
21.45 **NDR Info** UT Nachr.
22.00 **Der Bozen-Krimi: Die Todsünde** TV-Krimi, D 2023. Mit Chiara Schoras FSK: 12/90 Min.
23.30 **Großstadtrevier** UT Krimiserie, D 23. Mein großer Freund Fred
0.20 **Onkel Bräsig** (1/1+2) UT START 14-tlg. Familienserie

BAYERN – MAGAZIN



20.15 **quer** UT D 2025 – Christoph Süß (o.) kommentiert in der Magazinsendung von Querköpfen für Querdenker die Nachrichten der Woche.
21.00 **Hannes Ringlstetter – Live auf der Bühne!: Solo** UT Show, D 2025
21.45 **BR24** UT Nachrichten
22.00 **Michael Mittermeier – Live auf der Bühne!** NEU Show, D 24. Höhepunkte aus „Hashtag 13"
22.45 **Capriccio** UT Mag.
23.15 **Das Institut – Oase des Scheiterns** (2/5+6) Comedyserie, UT D 2019. U. a.: Die fliehenden Holländer
0.15 **PULS Startrampe**

SWR – MAGAZIN



20.15 **Zur Sache Baden-Württemberg** UT D 2025 – Alexandra Gondorf (o.) meldet sich donnerstags mit aktuellen Themen.
21.00 **Die Unfallklinik** UT NEU Reihe, D 25. Notoperation nach Autounfall
21.45 **Aktuell BW+RP+SL**
22.00 **WaPo Bodensee** (4/14+15) Krimiserie, D 21. Töte mich / Stunde der Wahrheit – Julia und Paul finden auf einer verlassenen Jacht Spuren eines Kampfes und Blutspuren.
23.35 **Der große Traum – Geld für alle** UT Dokufilm, D 2025
1.05 **Report Mainz** UT Mag.

HESSEN – MAGAZIN



20.15 **Quarks im Ersten** D 25. Richtig streiten – wie wir Konflikte besser lösen – Thomas Ranft (o.) bespricht die Ursachen der Konflikte und die möglichen Deeskalationsstrategien.
21.00 **Ressource Müll** UT Doku, D 2022
21.45 **Hessenschau** Mag.
22.00 **strassenstars** UT Show Rateteam: Bodo Bach, Hadnet Tesfai u. a.
22.30 **Die Notärztin** (1/1) START 6-tlg. Arztserie, D 2024 Emily. Mit S. Amali – Dr. Nina Haddad beginnt ihren neuen Job im Rettungsdienst.
23.20 **Euer Ehren** (1/3) UT
0.05 **Echt – unsere Jugend**

MDR – MAGAZIN



20.15 **Visite** UT D 2025 – Moderatorin Vera Cordes (o.) berichtet jeden Donnerstag über Krankheiten und gibt Tipps für ein gesundes Leben.
21.15 **artour** UT Magazin
21.45 **aktuell** Nachrichten
22.10 **Frei, Fromm, Erzgebirge – Expedition ins Weihnachtsland** UT Doku, D 2020
22.40 **Brabant – Vom Nachtklub zur Millionensammlung** UT Doku, D 2025
23.25 **Klänge des Aufbruchs** Doku. Die tschechische Avantgarde zwischen den Weltkriegen
0.20 **Visite** UT (Wh. v. 20.15)

NACHTS

PHOENIX HD

5.15 **Doku** Dokureihe
5.30 **ZDF-Morgenmagazin**
9.00 **phoenix vor ort**
9.30 **phoenix plus**
10.00 **phoenix vor ort**
10.30 **phoenix plus**
12.00 **phoenix vor ort**
12.45 **phoenix plus**
14.00 **phoenix vor ort**
14.45 **phoenix plus**
16.00 **Doku** Dokureihe
17.30 **phoenix der tag**
18.00 **Aktuelle Reportage**
18.30 **Traumorte** UT Dokureihe, D 2023. Kambodscha / Thailands faszinierende Inselwelt
20.00 **Tagesschau** UT
20.15 **Doku** Dokureihe
21.00 **phoenix runde** Talk
21.45 **heute-journal** UT
22.15 **Dokumentation** Reihe
23.00 **phoenix der tag**
0.00 **phoenix runde**
0.45 **Dokumentation** Reihe
2.15 **Das war dann mal weg**

ONE HD

12.35 **In aller Freundschaft** (1060+1061)
14.05 **Mit Herz und Hilde** TV-Komödie, D 2024 Mit Steffi Kühnert 90 Min.
15.35 **Walking on Sunshine** (3/7) Satire, Ö 2021
16.20 **Detektiv Rockford: Anruf genügt** (5/13)
17.05 **Rote Rosen** (1546+1547) Telenovela
18.40 **Sturm der Liebe** (245+246) Telenovela
20.15 **Akropolis Bonjour – Monsieur Thierry macht Urlaub** NEU Komödie, F 2022. Mit J. Gamblin FSK: 12/90 Min.
21.45 **Vorstadtweiber** (5/7+8) Dramaserie
23.20 **Parallele Mütter** Drama, Span / F / USA 2021 FSK: 6/115 Min.
1.15 **Plötzlich Papa** Komödie, F / GB 2016 (Wh. vom Sa.) 110 Min.

ZDF NEO HD

8.40 **Stadt, Land, Lecker**
9.25 **Die Küchenschlacht**
10.10 **Duell der Gartenprofis** Show, D 2023 UT
10.55 **Bares für Rares** UT
12.40 **Death in Paradise** (4/5+6) Krimiserie
14.25 **The Rookie** (3/1+2) START 14-tlg. Serie, USA 2021
15.50 **Suits** (4/13–16) Serie, USA 2015. Der Weg ist das Ziel / Entgleist / Kämpfen, nicht kuscheln / Mehr als ein hübsches Gesicht
18.35 **Duell der Gartenprofis** Show, D 2023 UT
19.20 **Bares für Rares** UT
20.15 **The Rookie** (4/11+12) Endspiel / Am Strand
21.40 **heute-show** UT
22.50 **ZDF Magazin Royale**
23.20 **Maithink X** UT Show
23.50 **Neo Ragazzi** Talkshow
0.35 **Suits** (7/1–7) 16-tlg. START Anwaltsserie, USA 2017

ZDF INFO HD

11.00 **Hitlers Geheimwaffen-Chef – Die zwei Leben Hans Kammlers**
11.45 **Hiroshima – Chronik einer Tragödie** UT
12.45 **Genial konstruiert**
14.15 **Genial konstruiert** START 4-tlg. Reihe, F 17. Superflieger / Superschiffe
15.45 **Giganten der Meere**
17.15 **Leschs Kosmos** UT
18.45 **Terra X: Verräterische Spuren – Die Geschichte der Forensik** UT Dokureihe
20.15 **Aufgeklärt – Spektakuläre Kriminalfälle** Mord ohne Gewissen: Der St. Pauli-Killer / Der Klinik-Killer / Tod einer Pfarrersfrau / Der LKW-Mörder / Die Lust am Töten: Jürgen Bartsch / Der Fall Kalinka Bamberski
0.45 **heute-journal** UT

TAGESSCHAU 24 HD

19.00 **Tagesschau in Einfacher Sprache**
19.08 **Tagesschau**
20.00 **Tagesschau**
20.15 **tagesschau24 TOP-THEMA**
20.30 **Maischberger** Talk
21.45 **Tagesschau**
21.47 **Plusminus** Magazin
22.15 **Tagesthemen**
22.50 **Tagesschau** Magazin
0.05 **Tagesschau**

DF1 HD

18.25 **Die Bucht von San Francisco – Am goldenen Tor Amerikas** NEU Doku, D 2014 (115)
19.20 **Dubai – Modernes Morgenland am Meer** NEU Doku, D 2013 (116)
20.15 **Bergwelten** Dokureihe, Ö 2015 (1) Bergweihnacht mit Sepp Kahn
21.15 **Heimatleuchten**
23.15 **Genius** Magazin

WELT HD

17.45 **Börse am Abend**
18.00 **Die Welt am Abend**
18.05 **Meine WELT** Magazin
18.15 **Die Welt am Abend**
20.10 **Meine WELT** Magazin
20.15 **Mayday – Alarm im Cockpit** Dokureihe Aufprall in Schweden / Ein Überlebender
22.00 **Dashcam – Ganz schön abgefahren**
0.00 **Lost Places** Reihe

NTV HD

18.15 **Telebörse**
18.30 **Stern Stunde – Talk aus Berlin** Talkshow
20.15 **Hitlers Stahlmonster** Doku, F 2017
21.05 **Das Dritte Reich Privat** Dokureihe
23.15 **Telebörse**
23.30 **Das Dritte Reich Privat** Dokureihe, D 2025 (3+4)
1.10 **Hitlers Leibarzt**

HD auch in HDTV empfangbar, nicht in allen Kabelnetzen verfügbar · OO Zweikanal · Dolby Surround · 5.1 Dolby Digital · SW schwarz-weiß · UT Untertitel
OnDemand Verfügbar bei Sky On Demand oder in der Mediathek des jeweiligen Senders · Bildbeschreibung für Sehbehinderte · OmU Original mit Untertiteln

RBB HD

8.30 **Abendschau** UT
9.00 **In aller Freundschaft** Klinikserie, D 22 UT
10.30 **In aller Freundschaft – Die jungen Ärzte** Klinikserie, D 23 UT
11.15 **Papageien & Co.** UT
12.05 **Hubert und Staller** UT
12.55 **Kochs anders** UT Reihe
13.40 **Hubert und Staller** UT Krimiserie, Ö / D 2013
14.30 **Nach all den Jahren** TV-Drama, D 13 UT Mit Simone Thomalla – Die Autorin Sofie hat eine Schreibblockade. Da taucht ein alter Lover auf. FSK: 6/**90 Min.**
16.00 **rbb24** UT Nachr.
16.15 **In aller Freundschaft – Die jungen Ärzte** (9/9) Klinikserie, D 23. Reine Nervensache
17.05 **Zoobabies** UT Reihe
17.53 **Sandmann** 3 Reihe
18.00 **DER TAG in Berlin & Brandenburg** UT
19.30 **Regionales** UT Mag.
20.00 **Tagesschau** UT Nachr.

DISNEY CHANNEL HD

8.15 **RoboGobo** 4 51
8.45 **Micky Maus** 6 51
9.15 **Bluey** 4 51 Trick
9.50 **Firebuds** 3 51 Trick
10.20 **Disney Jr. Arielle** 5
10.50 **SuperKitties** 4 51
11.20 **Iron Man** 7 51 Trick
11.50 **Spidey** 6 51 Trick
12.20 **Morphle und die magischen Tiere** 3 51
12.50 **Miraculous** 8 51
14.20 **Der Geist und Molly McGee** 8 51
14.50 **Lilo & Stitch** 6 Trick
15.20 **Big City Greens** 6 51
15.50 **Mystery Lane** 6 51
16.20 **Phineas und Ferb** 8
16.50 **Chip und Chap** 6 51
17.20 **Bluey** 4 51 Trickserie
18.00 **Miraculous** 8 51
18.50 **Big City Greens** 6
19.10 **Modern Family** 51 Comedyserie, USA 2015. American Skyper
19.40 START **Modern Family** 51 (7/1) 22-tlg. Comedyserie, USA 15. Im Sommer der leidenden Liebenden. Mit Ed O'Neill

KIKA HD

9.25 Vilda 6 **9.35** Mama Fuchs und Papa Dachs 3 **10.15** Beccas Bande – Mit Mut wird alles gut! 3 **11.00** logo! 8 **11.10** Belle und Sebastian 6 **11.35** Chi Rho 7 **12.20** Snowsnaps' Winterspiele 4 **12.25** Garfield 6 **13.00** Ernest & Rebecca 3 **13.25** Green Team 6 **13.50** Echt friends 10 **14.10** Einstein 10 **15.00** Der Wächter des Zauberwaldes 8 Serie
15.25 **Tinka** 6 Fantasyserie
15.50 **Klincus** 6 Trickserie
16.15 **Power Sisters** 8
16.40 **Garfield** 6 Serie
17.05 **Snowsnaps' Winterspiele** 4 Animation
17.10 **Tashi** 6 Animation
17.35 **Die Schlümpfe** 6 Trick
17.55 **Beutolomäus** 6
18.10 **Heidi** 3 Animation
18.35 **Sam & Julia** 4
18.47 **Baumhaus** 8 Magazin
18.50 **Sandmann** 3 Reihe
19.00 **Peter Pan** 6 Animation
19.25 **Löwenzahn** 6
19.50 **logo!** 8
20.00 **KI.KA Live** 10 Magazin
20.10 **Checkpoint** 10 Show

SAT.1 GOLD HD

10.05 **Unsere kleine Farm** (9/1+2) Familienserie
11.55 START **Dr. Quinn – Ärztin aus Leidenschaft** (5/1) 26-tlg. Serie, USA 1996
12.50 **Die Waltons** (3/15)
13.40 **Unsere kleine Farm** (9/3+4) Familienserie
15.20 **Mord ist ihr Hobby** (3/22) Krimiserie
16.15 START **Mord ist ihr Hobby** (4/1) 22-tlg. Krimiserie, USA 1987. Der zwielichtige Monsieur Maxim
17.10 **Hart aber herzlich** (3/14) Detektivserie
18.05 **Cold Case** (4/8)
18.55 **K 11** Reihe, D 2009
20.15 NEU **Julia Leischik sucht: Bitte melde dich** Reihe, D 2025. U. a.: Petra sucht ihre ältere Schwester Claudia / Als Kind vom Papa getrennt: Kanchana sucht ihren Vater
23.15 **Notruf** Reportagereihe, D 2024 (19+26)
0.50 **Richterin Barbara Salesch** Gerichtsshow

SPORT 1 HD

6.00 **Teleshopping** Werbung
7.00 **Exatlon Germany**
9.45 **My Style Rocks** Show
12.15 **Storage Hunters** Dokureihe, USA 2012
12.45 **Container Wars** Dokureihe, USA 2013
13.45 **Bitte Lächeln!** Show
15.00 **Hausmeister Krause – Ordnung muss sein** Comedyserie. Junge Frau mit großen Problemen / Das Wunder
16.00 **Hunde außer Kontrolle – Ein Coach für alle Felle** Dokusoap, GB
17.00 **Storage Hunters** Dokureihe, USA 2012 U. a. Feuer frei
18.00 **Container Wars** Dokureihe, USA 2013 U. a. Matt Attack
19.00 LIVE **Darts-WM** Aus London. Countdown
20.00 LIVE **Darts-WM** Aus dem Alexandra Palace in London. 1. Runde
0.00 **Exatlon Germany**
2.30 **Bitte Lächeln!** Show
3.00 **Teleshopping** Bis 6.00

EURO SPORT 1 HD

8.30 **Ski alpin** Aus Beaver Creek Riesenslalom Herren
10.00 **Springreiten: Weltcup** Aus A Coruña
11.00 **Ski alpin** Aus Tremblant. RS Damen
12.00 **Snooker: Main Tour** Shoot Out. 1. Runde
13.45 LIVE **Snooker: Main Tour** Shoot Out. Aus Blackpool. 1. Runde
18.00 **Skispringen** Aus Wisla Herren (v. Samstag)
18.45 **Skispringen** Aus Wisla Herren (v. Sonntag)
19.45 LIVE **Snooker: Main Tour** Shoot Out. Aus Blackpool. 1. Runde – Tom Ford gewann vor einem Jahr den Titel. Im Finale besiegte er Liam Graham.
0.00 **Ski alpin** Aus Beaver Creek Riesenslalom Herren
0.45 **Ski alpin** Aus Tremblant Riesenslalom Damen (Sendeschluss: 1.30)

LIEBESDRAMA



20.15 **Zeiten des Aufruhrs** USA / GB 2008 – In den 50er-Jahren leben April (Kate Winslet) und Frank (Leonardo DiCaprio) in der amerikanischen Vorstadthölle. Um ihre Ehe zu retten, schlägt April einen Neustart in Europa vor. FSK: 12/**110 Min.**

22.05 **rbb24** UT Nachrichten
22.20 **Mord mit Aussicht** (1/13) Krimiserie, D UT 10. Nach sechs im Zoo
23.10 START **Mord mit Aussicht** (2/1) 13-tlg. Krimiserie, D 2012. Die Venus von Hengasch UT
0.00 **Winterlicht – Der Usedom-Krimi** UT TV-Krimi, D 2018 **90 Min.**

KOMÖDIE



20.15 **Nicht schon wieder allein zu Haus** 51 USA 2021. Mit Ellie Kemper – Max (Archie Yates) bleibt zurück, als seine Familie über Weihnachten in den Urlaub fliegt. Nun muss er sein Haus vor Eindringlingen schützen. **110/89 Min.**

22.05 **Eine wüste Bescherung** 10 51 Komödie, USA 1998 – Vier Tage vor Weihnachten erwacht Jake im Santa-Claus-Kostüm mitten in der Wüste von Arizona. **110/83 Min.**
23.55 **Hör' mal, wer da hämmert** (4/4+6)
0.50 **Mini Magic Moments** 10

SUPER RTL HD

14.40 Lana Longbeard 6
15.05 START Tom & Jerry in New York (1/1) 6 7-tlg. Animationsserie, USA 2021 **15.35** Woozle Goozle 6 **16.05** SpongeBob 6 **17.05** Voll zu spät! 6 **17.45** Unicorn Academy 6 Animationsserie
18.05 **Weihnachtsmann & Co. KG** 4 Trickserie
19.05 **Voll zu spät!** 6
19.45 **Willkommen bei den echten Louds** 6
20.10 **TOGGO Touchdown – Das sind die Teams** 6
20.15 **Weihnachten wird königlich** TV-Komödie, USA 2022. Mit Hunter King **105/84 Min.**
22.00 **Joy For Christmas – Viel Gutes zu Weihnachten** TV-Romanze, Kan / USA 21 (Wh. vom Fr.) **105/86 Min.**
23.45 **Christmas at the Plaza – Verliebt in New York** TV-Romanze, USA / Kan 2019 (Wh. v. gestern) **105/84 Min.**

RTL UP

5.10 **Das Jugendgericht**
6.00 **Das Familiengericht**
6.45 **Das Jugendgericht**
9.30 **Der Blaulicht Report**
12.30 **Das Familiengericht**
15.00 **Der Blaulicht Report** Fremdes Kleinkind spielt in Garten / Blut tropft von Balkon / Blutiger Hilferuf / Vater lässt Kind in Kneipe zurück
16.45 **Das Strafgericht** Gefährliche Begierde / Helden des Tages / Pizza vegetarisch / Gabis Sexshop / Kindersorgen / Blutiges Handwerk / Der große Coup
20.15 **Monk** (8/7–9) Krimiserie. Mr. Monk im Unheil des Voodoos / Mr. Monk muss zur Gruppentherapie / Mr. Monk feiert nicht freiwillig Geburtstag
22.40 **Monk** (8/7–9) Serie
0.50 **Das Strafgericht**
1.40 **Teleshopping**
2.40 **Das Strafgericht**

TELE 5 HD

6.25 **Infomercial**
7.25 **Joyce Meyer – Das Leben genießen**
7.55 **Infomercial**
15.05 **King of Queens** (4/22+23) Comedyserie
16.05 **Infomercial**
16.10 **Star Trek – Deep Space Nine** (3/12) Serie (Wh. v. gestern)
17.10 **Star Trek – Deep Space Nine** (3/13) Der Funke des Lebens
18.10 **Star Trek – Das nächste Jahrhundert** (5/17+18) Serie. Verbotene Liebe / Déjà-vu
20.15 **The Last Stand** Action, USA 2013. Mit Zach Gilford FSK: 18/**130/103 Min.**
22.25 **Get Carter – Die Wahrheit tut weh** Thriller, USA 2000. Mit R. Mitra FSK: 16/**125/100 Min.**
0.30 **Drachenkrieger – Das Geheimnis der Wikinger** Abenteuer, Nor 13 Mit Sofia Helin (vom Di.) FSK: 12/**105/93 Min.**

NITRO HD

9.10 **J.A.G. – Im Auftrag der Ehre** (3/20–24)
13.45 START **J.A.G. – Im Auftrag der Ehre** (4/1) 24-tlg. Krimiserie, USA 1998
14.40 **Hör mal, wer da hämmert!** (5/3+4)
15.30 **Ein Käfig voller Helden** (4/23+24)
16.25 **M.A.S.H.** (4/10–13) U. a.: Quo vadis Chandler? / Dieses Briefeschreiben! / Die Einheimischen abtasten
18.20 **Ein Käfig voller Helden** (4/25+26) Comedyserie. Bonacelli, der Verräter / Hogans Geburtstagsfeier
19.15 **Hör mal, wer da hämmert!** (5/5+6) Comedyserie, USA 1995. Guter Rat ist teuer / Der Fernsehpreis
20.15 **S.W.A.T.** (2/15–18) Actionserie. Korrupt / Hass / Der Klügste im Raum / Versuchung
23.50 **S.W.A.T.** (2/15–18)

KABEL 1 DOKU HD

13.20 **Rätselhafte Geschichte**
17.15 **Wettkampf der Waffenschmiede**
18.45 **Pawn Stars** Reihe
20.15 NEU **Verrückte Festnahmen** Dokureihe
21.00 **Unfall, Selbstmord oder Mord** Dokureihe, USA 2024
22.35 **Augenzeuge Kamera**
23.25 **Code Zero: Polizisten in Lebensgefahr** Reihe

VOX UP HD

16.50 **Leverage** (3/3+4)
18.30 **Law & Order** (14/19+20) Krimiserie
20.15 **Die Beet-Brüder** Dokusoap, D 2021 (6) Einsatz im Erzgebirge
22.10 NEU **Grand Designs: Der Weg zum Traumhaus** Dokusoap, GB 2024 (4)
23.10 **Die Beet-Brüder**
1.10 **Grand Designs: Der Weg zum Traumhaus**

NICKELODEON HD

15.20 **Bei den Louds** 6 UT
START (5/1) 26-tlg. Zeichentrickserie, USA 2020
15.50 **Cosmo & Wanda: Ein neuer Wunsch** 6 UT
16.15 **Die Thundermans: Undercover** 6 UT
16.45 **Patrick Star Show** 6 UT
17.10 **Wylde Pak** 5 UT Trick
17.40 **SpongeBob** 6 UT
19.05 **Bei den Louds** 6 UT
19.55 **SpongeBob** 6 UT

SIXX HD

6.30 **Property Brothers – Renovierung zum Verlieben** Dokusoap
7.30 **Ghost Whisperer** (3/11+12) Mysteryserie
9.15 **Grey's Anatomy** (5/16+17) Arztserie
11.05 **Gilmore Girls** (3/2–5)
14.45 **Grey's Anatomy** (5/18+19) Arztserie
16.40 **Ghost Whisperer** (3/13+14) Mysteryserie Das Familiengeheimnis / Der Grabwächter
18.30 **Elementary** (1/2+3) Während du schliefst / Der Ballonmann
20.15 **Castle** (2/11+12) Die fünfte Kugel / Eine Rose für immer und ewig
22.10 **Criminal Minds** (5/17+18) Krimiserie Der einsame König / Kampf ums Überleben
0.05 **Castle** (2/11+12) Krimiserie (Wh. v. 20.15)

PRO 7 MAXX HD

7.45 **Wipeout – mach dich nass!** Show (3/7+6)
9.10 **Achtung, Zoll! Willkommen in Australien**
13.35 **Storage Wars – Die Geschäftemacher**
16.45 **One Piece** 8 (8/26)
17.10 **One Piece** 8 (1082)
17.40 **Spy x Family** 10 UT (1/10) Animeserie
18.05 **Dragonball** 7 (1/12)
18.30 **Detektiv Conan** 8 UT (402) Animeserie
18.55 **Detektiv Conan** 8 UT (21/805) Animeserie
19.20 **Futurama** 51 UT (7/26) Trickserie
19.50 **Family Guy** UT (11/21)
20.15 NEU **WWE Rivals** Dokureihe, USA 2024. John Cena vs. Randy Orton / The Undertaker vs. Shawn Michaels
22.05 **NXT** Wrestling
23.45 **Food Paradise** Reihe
1.50 **Man vs. Food** Reihe

DMAX HD

8.55 **Max Carshop – Schrauben frei Schnauze**
9.55 **Infomercial**
10.15 **Treasure Hunters Down Under** (vom So.)
11.15 **Die Schlangenfängerin – Gefahr Down Under** Dokusoap
13.15 **Outback Truckers**
15.15 **Die Schatzsucher – Goldrausch in Alaska**
17.15 **Steel Buddies**
19.15 **Kings Of Cash – Die Pfandleiher** Dokusoap
20.15 NEU **112: Feuerwehr im Einsatz** Dokusoap, D 2025 (9) Transporter meterhoch in Flammen
21.15 NEU **Feuerwache 3 – Alarm in München** Dokureihe, D 2025 (9)
22.15 NEU **LKW-Bergung extrem** Dokureihe, GB 2024 (3)
23.10 **DMAX News**
23.15 **LKW-Bergung extrem**
0.15 **DMAX News**

ARD ALPHA

20.00 **Tagesschau**
20.15 **Ostwärts – eine Reise durch Montenegro** Dokureihe, D 2017 (1)
21.00 **Island – Die Macht der Influencer** Doku
21.45 **Best of: Die Magie des hohen Nordens**
22.15 **Quarks im Ersten**
23.00 **Space Night Science**
23.30 **The Day – News**
0.00 **Tagesschau 2005**

COMEDY CENTRAL HD

17.30 **Modern Family**
18.20 **Malcolm mittendrin**
19.15 **Ghosts** Comedyserie
19.35 **Bob's Burgers** Trick
20.00 **Futurama** Trickserie, USA 2002. Das Kochduell / Der letzte Trekki
20.55 **South Park** Trickserie
21.45 **American Dad** Trick
22.05 **Rick and Morty**
23.30 **The Daily Show**
0.00 **Modern Family**

TLC HD

14.15 **Judge Judy – Die Richterin** Dokusoap
15.55 **Hardcore Pawn**
18.20 **Mein Leben mit 300 kg** Dokusoap, USA 2018
20.15 **Expedition X – Dem Unheimlichen auf der Spur** Dokureihe
22.15 NEU **Das Medium und der Cop – Paranormale Fälle** Dokureihe, USA 21
0.15 **Unheimliche Videos**

Altersempfehlungen: 3 ab 3 Jahren **Serieninfo:** Sendungs- o. Folgentitel (1/2) = 1. Staffel / 2. Folge
Aktuelle Programminfos und -änderungen auf **www.tvdigital.de** genial gelungen geht so grausig

sky cinema PREMIERE

MORGENS

6.00 Get Away OO 5.1 ⊠
Horrorkomödie, GB / Kan / USA / Fin 2024. Mit Nick Frost, A. Bea FSK: 18/**84 Min.**

7.25 After Yang OO 5.1
Sci-Fi-Drama, USA 2021. Mit Colin Farrell FSK: 12/**93 Min.**

9.05 Konklave OO 5.1
Thriller, GB / USA 2024. Mit Ralph Fiennes FSK: 6/**117 Min.**

11.05 Man with No Past OO ⊠
Sci-Fi-Action, Bul / USA 2025. Mit Jon Voight **103 Min.**

12.55 The Parenting OO 5.1 ⊠
Horrorkomödie, USA 2025 Mit Nik Dodani FSK: 16/**91 Min.**

14

14.30 Locked OO 5.1 ⊠ Horror, USA / Kan 2025. Mit Bill Skarsgård FSK: 16/**92 Min.**

16.05 Die Herrlichkeit des Lebens ! Drama, D / Ö 2024 Mit Sabin Tambrea – 1923: Der schwerkranke Franz Kafka lernt Dora Diamant kennen und zieht mit ihr nach Berlin. Doch dem Schriftsteller geht es immer schlechter. FSK: 6/**95 Min.**

17.50 Planet der Affen: New Kingdom OO 5.1 ⊠
Sci-Fi, USA 2024. Mit Freya Allan – Jahrhunderte nach Caesars Herrschaft macht sich der junge Affe Noa auf, seinen entführten Clan zu finden. FSK: 12/**140 Min.**

20 15 PRIMETIME

ABENTEUER



20.15 Gladiator II OO 5.1 ⊠
USA / GB 2024. Mit Pedro Pascal, Connie Nielsen, Denzel Washington, Lior Raz – Nach Maximus' Tod wird Lucillas Sohn Lucius (Paul Mescal) nach Numibia geschickt. Doch als die Römer seine neue Heimat überfallen, wird er gefangen genommen und wieder nach Rom gebracht. Dort soll er nun in der Arena kämpfen. FSK: 16/**142 Min.**

22

22.40 Locked OO 5.1
Horror, USA / Kan 2025 Mit Bill Skarsgård, Anthony Hopkins, Ashley Cartwright – Der verschuldete Eddie wird, nachdem er in ein Luxusauto einbricht, darin eingesperrt. Der Besitzer, ein sadistischer Arzt, will dem Gefangenen per Fernsteuerung eine brutale Lektion erteilen. FSK: 16/**92 Min.**

0.15 Bagman OO 5.1 Horror, USA 2024. Mit Sam Claflin, William Hope FSK: 16/**91 Min.**

1.55 Daddio – Eine Nacht in New York OO 5.1
Drama, USA 2023. Mit Dakota Johnson FSK: 12/**97 Min.**

3.35 Get Away OO 5.1
Horrorkomödie, GB / Kan / USA / Fin 2024. Mit Nick Frost, A. Bea FSK: 18/**84 Min.**

DO NACHTS

sky cinema ACTION

6.35 Dangerous OO 5.1 ⊠
Thriller, USA 2021. Mit Scott Eastwood FSK: 16/**96 Min.**

8.20 Wehrlos – Die Tochter des Generals OO 5.1 ⊠
Krimidrama, USA 1998. Mit John Travolta FSK: 16/**111 Min.**

10.20 Fortress – Stunde der Abrechnung OO 5.1 ⊠
Action, USA 2021. Mit Jesse Metcalfe, Bruce Willis, Chad Michael Murray FSK: 16/**96 Min.**

12.00 Collateral OO 5.1 ⊠
Thriller, USA 2004. Mit Tom Cruise, Jamie Foxx, Jada Pinkett Smith FSK: 16/**108 Min.**

14.00 Farang – Schatten der Unterwelt OO 5.1 ⊠
Action, F 2023. Mit Nassim Lyes, Loryn Nounay – Um einen Lebenstraum seiner Frau erfüllen zu können, lässt sich der Ex-Häftling Sam auf einen Drogenschmuggel ein. FSK: 18/**96 Min.**

15.45 Safe – Todsicher OO ⊠
Actionthriller, USA 2012 Mit Jason Statham, Catherine Chan FSK: 18/**90 Min.**

17.20 Final Destination 4
Horror, USA 2009 OO 5.1 ⊠ Mit Bobby Campo, Shantel VanSanten FSK: 18/**79 Min.**

18.45 Escape the Field OO ⊠
Horror, USA / Kan 2022 Mit Theo Rossi FSK: 16/**85 Min.**

ACTIONKOMÖDIE



20.15 R.E.D. – Älter. Härter. Besser. OO 5.1 ⊠
USA 10. Mit Helen Mirren, Morgan Freeman, John Malkovich – Frank Moses (Bruce Willis, M.) war früher ein Geheimagent des CIA. Nun ist er im Ruhestand. Sein neues Leben langweilt Frank jedoch zunehmend. Doch das ändert sich schlagartig, als ihn ein Killerkommando eliminieren will. FSK: 16/**106 Min.**

22.10 R.E.D. 2 – Noch älter. Härter. Besser. OO 5.1
Actionkomödie, USA 2013 Mit Bruce Willis, John Malkovich – Frank hat der CIA den Rücken gekehrt und will seinen Ruhestand genießen. Damit ist es vorbei, als sein totgeglaubter Kollege Marvin ihn und seine Frau Sarah in die Jagd nach einer Nuklearrakete verwickelt. FSK: 16/**112 Min.**

0.10 Annabelle 2 OO 5.1
Horror, USA 2017. Mit Miranda Otto FSK: 16/**106 Min.**

2.05 Wehrlos – Die Tochter des Generals OO 5.1
Krimidrama, USA 1998. Mit John Travolta FSK: 16/**111 Min.**

4.05 The Twin OO 5.1
Horror, Fin 2022. Mit Teresa Palmer FSK: 16/**105 Min.**

sky cinema CLASSICS

6.45 Mein Leben hängt an einem Dollar ⊠ Western, Italien 1968 FSK: 16/**94 Min.**

8.25 Das Geheimnis der Todesinsel ⊠ Horror, Span / D / USA 1965. Mit Cameron Mitchell, E. Montez FSK: 12/**81 Min.**

9.55 Die Eroberung des Weltalls OO Sci-fi, USA 1955. Mit Walter Brooke FSK: 6/**77 Min.**

11.20 Der Henker OO SW Western, USA 1959. Mit Robert Taylor, F. Parker FSK: 12/**84 Min.**

12.50 Der Schrecken von Texas SW
Western, USA 1948. Mit Randolph Scott FSK: 12/**85 Min.**

14.20 El Dorado OO Western, USA 1966. Mit John Wayne, R. Mitchum FSK: 12/**121 Min.**

16.30 Tanz der Vampire OO
Horrorkomödie, GB / USA 1967. Mit Roman Polanski – Um die Existenz blutsaugender Vampire zu beweisen, reist Professor Abronsius in die transsilvanischen Karpaten. FSK: 12/**103 Min.**

18.20 ... denn sie wissen nicht, was sie tun OO
Drama, USA 1955. Mit James Dean – Jim findet in seinem Elternhaus kein Verständnis. Er lernt den Bandenführer Buzz kennen und lässt sich auf eine Mutprobe ein. FSK: 16/**106 Min.**

TV-WESTERN

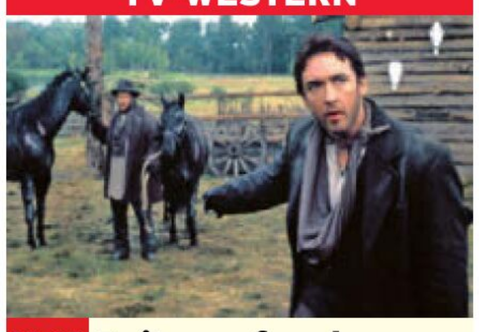

20.15 Reiter auf verbrannter Erde OO
USA 1999. Mit John Goodman, L.Q. Jones, Miranda Otto – Wyoming 1890: Der Pferdehändler Myrl Redding (John Cusack, r.) gerät mit dem Rancher Henry Ballard aneinander: Ballard hatte zwei von Reddings Pferden misshandelt. Der kämpft um Recht und Gerechtigkeit. FSK: 12/**112 Min.**

22.15 Cincinnati Kid OO
Drama, USA 1965. Mit Steve McQueen – Cincinnati Kid ist das Ass unter den Pokerspielern in New Orleans. Als Lancey Howard, der Altmeister dieses Spiels, die Stadt besucht, brennt Kid schier darauf, den legendären Champion zu entthronen. FSK: 12/**100 Min.**

0.00 Fluchtweg St. Pauli – Großalarm für die Davidswache Krimi, D 1971. Mit Horst Frank, Heinz Reincke FSK: 12/**85 Min.**

1.30 Das Gold von Sam Cooper Western, D / It 1968 Mit Gilbert Roland, Van Heflin, K. Kinski FSK: 12/**101 Min.**

3.20 Über den Dächern von Nizza OO Krimikomödie, USA 1955. Mit Cary Grant, Grace Kelly FSK: 12/**102 Min.**

sky cinema FAMILY

5.35 Drachenreiter OO Animation, GB / D / Bel / Span 20 Sprecher: Julien Bam **88 Min.**

7.05 Ernest & Célestine: Die Reise ins Land der Musik
Zeichentrick, F / Lux OO 5.1 2022. S.: T. Rauscher **78 Min.**

8.30 Das Geheimnis von La Mancha 5.1 Animation, Arg / D / Span / GB 24 **85 Min.**

10.00 Shrek der Dritte OO 5.1
Animation, USA 07. S.: Sascha Hehn, Esther Schweins **89 Min.**

11.35 Der gestiefelte Kater OO
Animation, USA 2011. Spr.: Carolina Vera-Squella **86 Min.**

13.05 Die Chroniken von Narnia: Die Reise auf der Morgenröte OO Fantasy, USA 2010. Mit Ben Barnes, Georgie Henley FSK: 6/**106 Min.**

15.00 Die Schule der magischen Tiere 3 5.1
Familienfilm, D 2024 Mit Emilia Maier **101 Min.**

16.45 Ein Minecraft Film
Fantasy, USA / S OO 5.1 ⊠ 2025 – Garrett und seine drei Freunde gelangen in ein magisches, kubisches Land. Nun versuchen sie, in die reale Welt zurückzukehren. FSK: 12/**98 Min.**

18.30 Der junge Häuptling Winnetou Abenteuer, D 2020. Mit Mika Ullritz **99 Min.**

KOMÖDIE

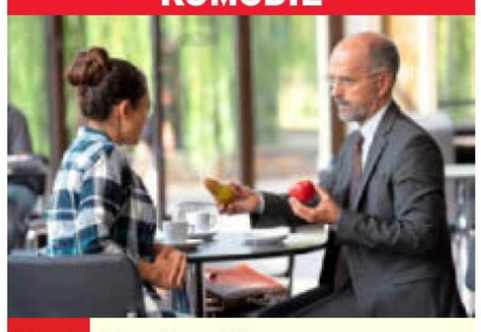

20.15 Contra 5.1
D 2020. Mit Hassan Akkouch, Ernst Stötzner – Die marokkanischstämmige Jura-Studentin Naima (Nilam Farooq) wird von dem für seinen zynischen Umgangston bekannten Prof. Dr. Pohl (Christoph Maria Herbst) im Hörsaal rassistisch beleidigt. Blöd für ihn, dass er dabei gefilmt wurde. FSK: 12/**100 Min.**

21.55 Freibad 5.1 Komödie, D 2022. Mit Andrea Sawatzki, Lisa Wagner – Eva und Gabi sind treue Stammgäste im einzigen Frauenfreibad Deutschlands, aber was da neuerdings vor sich geht, gefällt ihnen gar nicht. Als dann auch noch ein männlicher Bademeister eingestellt wird, eskaliert die Situation völlig. FSK: 12/**103 Min.**

23.45 Die Mumie OO 5.1
Abenteuer, USA 1999 Mit Brendan Fraser, Rachel Weisz FSK: 12/**120 Min.**

1.50 Die Mumie kehrt zurück
Abenteuer, USA 2001 OO Mit Brendan Fraser, Rachel Weisz FSK: 12/**124 Min.**

4.00 Die Mumie: Das Grabmal des Drachenkaisers
Abenteuer, USA / OO 5.1 China / D 08 FSK: 12/**107 Min.**

sky cinema HIGHLIGHTS

5.00 Art in the City (2) Zagreb

5.30 Planet der Affen: Prevolution OO 5.1 ⊠ Sci-Fi, USA 2011. Mit James Franco, Andy Serkis FSK: 12/**105 Min.**

7.20 Planet der Affen – Revolution OO 5.1 ⊠ Sci-Fi, USA 14. Mit Andy Serkis, Gary Oldman FSK: 12/**126 Min.**

9.30 Planet der Affen: Survival Sci-Fi, USA 2017 OO 5.1 ⊠ Mit Andy Serkis FSK: 12/**135 Min.**

11.50 Planet der Affen: New Kingdom OO 5.1 ⊠ Sci-Fi, USA 2024. Mit Freya Allan, Owen Teague FSK: 12/**140 Min.**

14.15 Planet der Affen OO ⊠
Sci-Fi, USA 2001. Mit Mark Wahlberg FSK: 12/**120 Min.**

16.15 Planet der Affen: Prevolution OO 5.1 ⊠ Sci-Fi, USA 2011. Mit J. Franco – Ein Experiment steigert die Intelligenz der Schimpansen enorm. Das hat weitreichende Folgen für die Menschen. FSK: 12/**105 Min.**

18.00 Planet der Affen – Revolution OO 5.1 ⊠ Sci-Fi, USA 2014 – Der Schimpanse Caesar baut nahe San Francisco eine Kolonie auf. Als ein Ingenieur im Affengebiet ein Wasserkraftwerk reaktivieren will, droht Krieg. FSK: 12/**126 Min.**

SCI-FI

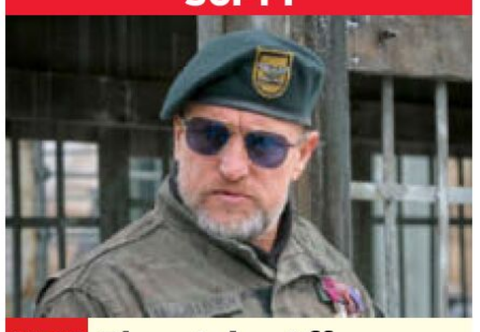

20.15 Planet der Affen: Survival OO 5.1
USA 2017. Mit Andy Serkis – Ein tödliches Virus hat den Menschen arg zugesetzt, die Affen um den Schimpansen Caesar hingegen haben an Intelligenz gewonnen und zeigen nun friedfertige Absichten. Der hasserfüllte Colonel McCullough (Woody Harrelson) und seine Militäreinheit Alpha-Omega rüsten jedoch zum Vernichtungsangriff, um die Tiere auszulöschen. FSK: 12/**135 Min.**

22.35 Planet der Affen: New Kingdom OO 5.1
Sci-Fi, USA 2024. Mit Freya Allan, William H. Macy – Mehrere Jahrhunderte nach dem Ende von Caesars Reich setzt sich der Affe Noa unerschrocken in Bewegung, um seinen entführten Stamm zu befreien. FSK: 12/**140 Min.**

1.05 Planet der Affen OO
Sci-Fi, USA 2001. Mit Mark Wahlberg, Tim Roth, Helena Bonham Carter. Regie: Tim Burton FSK: 12/**120 Min.**

3.10 Planet der Affen: Prevolution OO 5.1 Sci-Fi, USA 2011. Mit James Franco, A. Serkis FSK: 12/**105 Min.**

genial gelungen geht so grausig OO Zweikanal Dolby Surround 5.1 Dolby Digital SW schwarz-weiß UT Untertitel Bildbeschreibung für Sehbehinderte
OnDemand Verfügbar bei Sky On Demand oder in der Mediathek des jeweiligen Senders ⊠ Jugendschutz-Vorsperre

WARNER TV FILM HD

5.45 Hinter den Kulissen
Talk, D 2010. Peter Fonda

6.00 Der Morgen danach Thriller, USA 1986. Mit Jane Fonda, Jeff Bridges FSK: 16/**98 Min.**

7.45 Batman Fantasyaction, USA 1989. Mit Michael Keaton, Jack Nicholson FSK: 12/**121 Min.**

9.50 Batmans Rückkehr
Fantasyaction, USA / GB 1992 Mit Michael Keaton, Michelle Pfeiffer FSK: 12/**121 Min.**

12.00 Judge Dredd ⊠ Sci-Fi, USA 1995. Mit Sylvester Stallone, Armand Assante, Rob Schneider FSK: 16/**89 Min.**

13.40 Kampf der Titanen
Fantasyaction, USA 2010 Mit Sam Worthington – Der Halbgott Perseus erlebt, wie seine Familie Hades zum Opfer fällt und erklärt sich bereit, es mit Hades aufzunehmen. FSK: 12/**101 Min.**

15.25 Mercy ⊠ Action, USA 2023 Mit Leah Gibson, Jonathan Rhys Meyers, Jon Voight, A. Konechny FSK: 16/**85 Min.**

17.00 Flightplan – Ohne jede Spur Thriller, USA 05. Mit Jodie Foster, Peter Sarsgaard, S. Bean FSK: 12/**90 Min.**

18.40 Drone – Tödliche Mission ⊠ Thriller, Kan 2017. Mit Patrick Sabongui, Sean Bean FSK: 16/**90 Min.**

sky one

6.15 Magnum P.I. OV UT 5.1 ⊠
START (2/1+2) 20-tlg. Serie, USA 19 Neubeginn / Ganovenehre

7.40 Navy CIS OV ⊠ (13/13–15) Mädchenhandel / Unter Druck / Aktion und Reaktion

9.50 Blue Bloods – Crime Scene New York OV UT 5.1 ⊠
START (6/1+2) 22-tlg. Krimiserie, USA 2015. Was ich nicht weiß ... / Die blutige Spur

11.20 Chicago Fire OV ⊠ (5/1+2) Das Tier im Mann / Weckruf

12.50 The Rookie OV UT 5.1 ⊠ (1/18+19) Serie, USA 2018 Heimatfront / Die Checkliste

14.25 Magnum P.I. OV UT 5.1 ⊠ (1/10+11) Serie. Ausgespielt / Die Höllenmaschine

15.50 Navy CIS OV (13/13–15) Krimiserie, USA 2016. Mädchenhandel / Unter Druck / Aktion und Reaktion

18.00 Chicago Fire OV ⊠ (5/3+4) Actionserie, USA 16. Verbrannte Erde / Der Mars ruft. Mit J. Spencer

19.25 The Rookie OV UT 5.1 ⊠ (1/20) Freier Fall – Ein Mord bringt Nolan und Bishop auf die Spur eines offenbar unmittelbar bevorstehenden Attentats in L. A. Eine Terrororganisation plant Anschläge durch ein hoch ansteckendes Virus.

sky atlantic

5.55 Barry OV UT 5.1 ⊠ (4/5) Comedyserie, USA 2023 Schwierige Vermächtnisse

6.30 Westworld OV UT 5.1 ⊠ (1/5+6) Serie, USA 16. Contrapasso / Der Widersacher

8.30 Sharp Objects OV UT 5.1 ⊠ (1/3+4) Serie. Fix / Ripe

10.15 Die Sopranos OV ⊠ (4/8+9) Lust, Leid und Laster / Täter: unbekannt

12.15 Sex and the City OV ⊠ (4/5–8) Serie, USA 01. Stadt der Geister / Taten oder Worte / Vergeben und vergessen / Der große Absturz

14.30 The Brink – Die Welt am Abgrund OV UT 5.1 (1/3+4) Comedyserie, USA 2015. Paris? Bagdad! / Niemals Batman

15.25 Warrior OV ⊠ (1/7–9) Der Tiger und der Fuchs / Einwanderungsverbot / Kampf auf Leben und Tod – Vater Jun erteilt Bolo den Auftrag, Mai Ling und Li Yong aufzuspüren.

18.00 Sex and the City OV ⊠ (4/5–8) Stadt der Geister / Taten oder Worte / Vergeben und vergessen / Der große Absturz – Carrie und ihre Freundinnen haben mit den Geistern der Vergangenheit zu kämpfen.

sky showcase

5.20 Die Hunderetter OV (9)

6.00 Tierarzt Dr. Jeff – Der Rocky Mountain Doc Dokureihe, USA 2017 (10+11)

7.35 WaPo Bodensee (2/15+16)

9.15 SOKO Wien ⊠ (10/2+3) Krimiserie, D / Ö 2014. Perfekte Welt / Und raus bist du

10.55 Murder by Medic – Tödliche Behandlung OV ⊠ Dokureihe (3+4) Robert Ferrante / Jessy Kurczewski

12.30 Menschliches Versagen OV Reihe (4+5) Europas neue Flutkatastrophen / Der Brücken-Crash von Baltimore

14.25 Hubert und Staller UT 5.1 (9/8–11) Krimiserie, D 2019. Der Bartmeister / Zu späte Einsicht / Eine Leiche zum Kaffee / Eine persönliche Angelegenheit

17.55 Blue Bloods – Crime Scene New York OV UT 5.1 ⊠ (6/5+6) Serie, USA 2015 Ausbruch / Das falsche Ich – Danny beteiligt sich an der Suche nach zwei Gefängnis-Ausbrecherinnen.

19.30 S.W.A.T. OV UT 5.1 ⊠ (5/2) Actionserie, USA 2021 Silber. Mit Shemar Moore – Mit einem mexikanischen Polizisten begibt sich Hondo auf eine gefährliche Befreiungsmission.

sky krimi

5.25 Die Rosenheim-Cops (19/20) Serie. Ihr erster Fall

6.15 SOKO Leipzig (21/19+20) Krimiserie, D 2021. Die letzte Rate / Kampf ums Paradies

7.45 Morden im Norden ⊠ (8/2–4) Ein Schlag zu viel / Goldener Schuss / Helfer in der Not

10.25 SOKO Wismar ⊠ (17/4) Die Sprache der Wunden

11.15 SOKO Köln ⊠ (19/4) Krimiserie. Schrei nach Liebe

12.00 Die Rosenheim-Cops (19/18–20) Krimiserie, D 2020. Der neue Mann / Der Schrottkönig / Ihr erster Fall

14.25 Nord bei Nordwest: Natalja ⊠ TV-Krimi, D 2023. Mit Hinnerk Schönemann, Jana Klinge **89 Min.**

16.00 SOKO Wismar ⊠ (17/5) Krimiserie, D 20. Trittbrettfahrer. Mit N. Fuhrmann

16.50 SOKO Köln (19/5) Serie Tod eines Elefanten

17.35 Morden im Norden (8/5+6) Krimiserie, D 2021 Bennys Geheimnis / Schweres Erbe

19.20 Morden im Norden ⊠ (8/7) Krimiserie, D 2022 Hab mich lieb. Mit Sven Martinek, Ingo Naujoks – Der Fotograf Bartens sagt aus, dass seine Ex-Freundin auf ihn geschossen hat.

MORGENS 14

PRIMETIME 20 15

ACTION



20.15 Hitman: Agent 47
USA 2015. Mit Rupert Friend, Zachary Quinto, Ciarán Hinds – Der Auftragskiller Agent 47 ist auf der Suche nach Katia van Dees (Hannah Ware), der Tochter des Klonprojekt-Erfinders Litvenko. Auch der hochentwickelte Killer-Klon Smith versucht, Katia aufzuspüren. FSK: 16/**90 Min.**

21.55 Highlander: Endgame
Fantasy, USA 2000. Mit Christopher Lambert, Adrian Paul – Connor MacLeod ist des Kämpfens müde geworden, doch sein Erzrivale Kell fordert ihn heraus. Gemeinsam mit seinem Cousin Adrian nimmt Connor den Kampf gegen Kell auf. FSK: 16/**78 Min.**

23.25 Mortal Kombat Fantasyaction, USA 1995. Mit Christopher Lambert, Robin Shou FSK: 16/**97 Min.**

1.10 Mortal Kombat 2 – Annihilation Fantasyaction, USA 1997. Mit Robin Shou FSK: 16/**90 Min.**

2.40 Ausgelöscht Actionthriller, USA 1986. Mit Nick Nolte, Powers Boothe FSK: 18/**101 Min.**

4.25 Charro! Western, USA 69 Mit Elvis Presley, Ina Balin, Victor French FSK: 12/**95 Min.**

KRIMISERIE

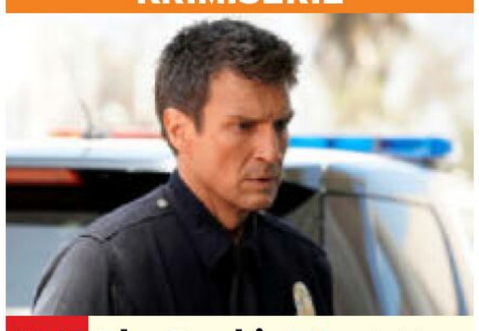

20.15 The Rookie OV (2/1)
START 20-tlg., USA 2019. Skrupellos – Ursprünglich sollten die Rekruten nur einen halben Tag auf Streife, da am Nachmittag ihre Halbjahresprüfung ansteht. Doch dann finden Nolan (Nathan Fillion) und Bishop ein Mordopfer auf der Toilette am Busbahnhof.

21.00 Chicago Fire OV ⊠ (5/5+6) Aus Mangel an Beweisen / An jenem Tag – Eine Frau kommt bei einem Hausbrand ums Leben. Casey macht sich Vorwürfe, weil er es nicht geschafft hat, sie zu retten.

22.25 Navy CIS OV (13/13–15) Mädchenhandel / Unter Druck / Aktion und Reaktion

0.35 Blue Bloods – Crime Scene New York OV UT 5.1 (6/1+2) Serie. Was ich nicht weiß ... / Die blutige Spur

1.55 Entourage OV (2/10–14) Comedyserie, USA 2005. Die Bat Mitzvah-Feier / Das Geburtstagsgeschenk / Good Morning Saigon / Jedem das Seine / Am Abgrund

4.10 Diese Ochsenknechts Dokusoap. Matteos Geburt

4.30 Ballers OV UT 5.1 (3/1–3)
START 10-tlg. Serie, USA 2017

KRIMISERIE



20.15 This City Is Ours ⊠ (1/5) GB 2025. Mit Laura Aikman – Ein plötzlicher Widersacher sorgt dafür, dass die Gang in ernsthafte Bedrängnis gerät. Gleichzeitig fasst Diana den Entschluss, Michael (James Nelson-Joyce) nicht länger im Unklaren über ihre Vergangenheit zu lassen.

21.20 This City Is Ours OV ⊠ (1/6) Krimiserie, GB 2025 – Michael und Jamie einigen sich, ihre Rivalität in einem Kampf zu klären – Mann gegen Mann.

22.20 This City Is Ours OV (1/7+8) Serie, GB 2025 – Der Machtkampf zwischen Michael und Jamie eskaliert. Michael beginnt, sein Leben infrage zu stellen.

0.30 Rom OV (1/7–9) Serie Pharsalus / Caesarion / Utica – Das Schiff, auf dem sich Vorenus und Pullo mit der 13. Legion befinden, sinkt. Die Soldaten kämpfen ums Überleben.

3.20 Banshee – Small Town. Big Secrets. OV UT 5.1 (3/9+10) Serie, USA 2015

5.00 Featurette: Introducing the Penguin (aka „After the Movie") Global

5.05 Sex and the City (4/5)

KRIMISERIE



20.15 This City Is Ours OV ⊠ (1/5) GB 2025. Mit Laura Aikman, Shaun Fagan, Julie Graham – Ein unerwarteter Gegner bringt die Gangster in Schwierigkeiten. Diana (Hannah Onslow) möchte Michael (James Nelson-Joyce) die ganze Wahrheit über ihre Vergangenheit offenbaren.

21.15 This City Is Ours OV ⊠ (1/6) Krimiserie, GB 2025 – Michael und Jamie einigen sich, ihre Rivalität in einem Kampf zu klären – Mann gegen Mann. Der Gewinner kann die Führung der Gang übernehmen, der Verlierer soll sich zurückziehen.

22.20 This City Is Ours OV UT 5.1 (1/7+8) Krimiserie, GB 2025 – Der Machtkampf zwischen Michael und Jamie eskaliert. Michael beginnt, sein Leben grundsätzlich infrage zu stellen. Ist es dafür bereits zu spät?

0.30 Wilder Nordatlantik OV Dokureihe, GB 2023 (1) Der dunkle Ozean

1.25 Hubert und Staller UT 5.1 (8/14) Serie. Nonnenlos

2.10 SOKO Wien (10/2+3) Serie, D / Ö 2014. Perfekte Welt / Und raus bist du

3.40 WaPo Bodensee (2/15+16)

KRIMISERIE



20.15 Watzmann ermittelt
(1/5) D 2019. Fluch am Eckstein. Mit Andreas Giebel, Ines Lutz – Ein beliebter Sessellift soll modernisiert werden. Rasch bildet sich eine Bürgerinitiative, die dagegen stimmt. Als der Betreiber erstochen wird, muss seine Ehefrau (Stefanie von Poser) die Bergstation erstmal schließen.

21.05 Watzmann ermittelt
(1/6) Krimiserie, D 2019 Inkognito. Mit Peter M. Marton – Der Hotelier Thorsten Enzinger wird tot aufgefunden. Ein Motiv hat dessen Schwager Bichler.

22.00 Die Rosenheim-Cops
(19/21–23) Krimiserie, D 20. Ein Zwilling kommt selten allein / Reif für die Liebe / Bloß keine Umstände

0.20 SOKO Leipzig
(21/21+22) Krimiserie, D 2021. Dunkle Triade / Tod auf der Seidenstraße

1.50 Watzmann ermittelt
(1/5+6) Krimiserie. Fluch am Eckstein / Inkognito

3.30 Die Wespe 2: Bullseye Talk Talk, D 2022

3.45 Die Rosenheim-Cops
(19/21+22) Krimiserie Ein Zwilling kommt selten allein / Reif für die Liebe

22 DO NACHTS

sky crime

MORGENS

6.45 **Hours to Kill – Zeitachse des Todes** ⊠
8.20 **The Vow** OmU ⊠ Dokureihe. Charakterbildung / Klasse-I-Daten
10.20 **Unfall, Selbstmord oder Mord** OmU ⊠
11.50 **#killerpost** OmU ⊠ (1/7+8) Serie, USA 16 Blinde Wut / Vor den Augen ihrer Kinder

14 13.15 **Hours to Kill – Zeitachse des Todes** ⊠ Tauziehen der Liebe / Fakten lügen nicht
14.50 **Sin City Gigolo: A Murder in Las Vegas** Ruhm ist vergänglich
15.50 **Baby God** OmU ⊠ Doku, USA 2020
17.10 **Unfall, Selbstmord oder Mord** OmU ⊠ Dokureihe. Schwester Tod / Höllensturz
18.40 **Hours to Kill – Zeitachse des Todes** ⊠ Dokureihe. Serienmörder in Texas / Blutspur auf dem Freeway

20 15

DOKUFILM

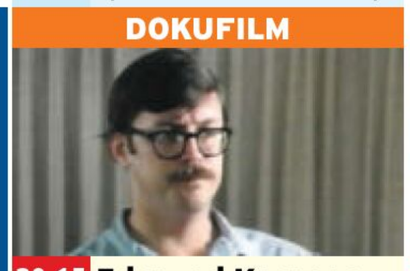

20.15 Edmund Kemper: Die Psychologie des Killers OmU ⊠
USA 2018 – Zu Beginn der 1970er-Jahre verbreitete Edmund Kemper (o.) Angst und Schrecken in ganz Kalifornien. Nach acht Morden stellte er sich endlich der Polizei. 82 Min.

NACHTS

21.40 **Sin City Gigolo: A Murder in Las Vegas** Ruhm ist vergänglich
22.35 **Baby God** OmU Doku
23.55 **Teuflische Nachbarn** Dokureihe. U. a.: Die Mieter von nebenan
1.35 **Edmund Kemper: Die Psychologie des Killers** OmU Dokufilm, USA 2018 82 Min.

sky documentaries

6.20 **Coast Guard Alaska** Reihe (6–8) U. a.: Ein verirrter Fischhaken
8.40 **Coast Guard Florida** (1–3) Willkommen in Florida / Wo Rauch ist
11.00 **Rätselhafte Flugkatastrophen** Dokureihe (3–6) U. a.: Ein ungeklärter Fall / Unfassbare Notlandungen
14.20 **Der XXL-Ostfriese** Pferde-Casting / Knochenbrecher-Blues / Lauf Jumper!
17.35 **Border Security: America's Front Line** Dokusoap. Illegales auf vier Pfoten / Kaninchen und Cannabis / Brownies mit dem gewissen Extra / Afrikanische Zahnbürsten
19.15 **Border Security: America's Front Line** U. a.: Pinkfarbenes aus Vietnam / One Way nach Chicago / One Way nach Chicago

DOKU



21.00 Die Könige von New York OmU
USA 2020 (1) Die Wiedergeburt einer Stadt – 1980 droht New York City (o.) im Chaos zu versinken. Fünf Menschen nutzen ihre Chance, Macht und Reichtum zu erlangen: Donald Trump, Leona Helmsley, John Gotti und Rudy Giuliani.
21.45 **Die Könige von New York** OmU (2+3) Nichts kann sie aufhalten / Der schöne Schein
23.20 **Der XXL-Ostfriese** Knochenbrecher-Blues / Lauf Jumper!
1.00 **Border Security: America's Front Line**

sky nature

8.05 **Unsere Helden: Die Tierärzte in der Arktis** Reihe, Kan 2022 (5–7)
9.20 **Animal Park: Zoo-Geschichten aus Longleat** Reihe (14+15) OmU
11.00 **Snake Man – Der Schlangenfänger** OmU Dokureihe (5+6)
12.00 **Wild Things mit Dominic Monaghan** (5+6)
13.40 **Löwen: Das Gesetz des Rudels** OmU Dokureihe, Südafr. 2024 (4) Familiendynamik
14.35 **Wilde Karibik mit Liz Bonnin** OmU Dokureihe, GB 2023 (3+4) Kleine Antillen / Südamerikanische Küste. Mit Liz Bonnin
16.40 **Verborgene Schätze der USA** OmU Dokureihe, F 19 (1+2) Mississippi / New Mexico
18.35 **Animal Park: Zoo-Geschichten aus Longleat** OmU Dokureihe, GB 2020 (1+2)

DOKU



20.15 Fabelhafte Farbenpracht OmU
Ö 2020 – Zu Besuch bei betörenden Prachtbienen und tanzenden Pfauenspinnen: Die Tierwelt (o.: Kasuar) wartet mit prächtigen Farben auf. Was steckt hinter der bunten Fassade der Lebewesen?
21.05 **Riesig groß und winzig klein** OmU Doku
22.00 **Die Magie des Moments** OmU Doku
22.55 **Das Jaguar-Paradies** Doku, USA 24 OmU 5.1
23.55 **Tayrona – Kolumbiens Naturparadies** (1) Der Dschungel OmU
0.50 **Sommer in Alaska** Ein Sommer in Alaska

NATIONAL GEOGRAPHIC HD

5.20 **Mayday – Best of**
6.15 **Mayday** Dokureihe
7.45 **Hitlers letzter Widerstand** Reihe, Kan 18
9.15 **Flucht von der Erde**
10.50 **Saturn: Die Cassini-Mission** Doku
11.35 **Der Brückeneinsturz von Genua** Doku
12.20 **Mayday** Reihe. U. a.: Chaos in der Kabine
13.50 **Storm Squad – Rettungskräfte im Einsatz** Doku, GB 2020
14.35 **Mega Tsunami: Die nächste Monsterwelle** Doku, GB 2014
15.20 **Is It Real?** Reihe, USA 2007. Vampire / Das Bermuda-Dreieck
17.10 **Zweiter Weltkrieg: Der Italienfeldzug** Reihe. Der Durchbruch
17.55 **Lockdown** Amerikas gefährlichste Frauen
18.45 **Schmugglern auf der Spur** Dokureihe Undercover-Einsatz / Mobil mit Meth

DOKU



20.15 NEU Zweiter Weltkrieg: Panzerduell in der Normandie
GB 2024 – Normandie 1944: Ein britischer Sherman-Panzer schaltet einen dt. Tiger aus. Experten (o.) zeigen, was dieser kleine Sieg über die Taktiken beider Seiten verrät.
21.00 **NEU Zweiter Weltkrieg: Die Polen bei Monte Cassino** Doku, GB 24
21.45 **Enthüllt: Geheimnisse der Meere** Die Wracks des Zweiten Weltkriegs
22.35 **Mysteriöse Inseln** Reihe. U. a.: Die Insel der Dinosaurier / Insel der griechischen Göttin
0.35 **UFOs über Europa**

NAT GEO WILD HD

7.20 **Jäger des Riffs** Doku, Südafrika 2025
8.05 **Geborene Jäger** Bären / Fische / Spinnen und Skorpione / Adler und Falken / Wiesel und Waschbären
11.55 **Gefährliche Begegnungen der tierischen Art** U. a.: Invasoren / Safari Showdown
13.30 **Der unglaubliche Dr. Pol** Dokusoap
14.55 **Rettung für die Alpen – Unterwegs mit Felix Neureuther** Doku
15.40 **Feindselige Erde** Reihe, USA 2019. Berge
16.30 **Wilde Schätze des Äquators** Nebelwald und Anden-Hochland
17.15 **Wildes Skandinavien** Reihe, USA 19. Das steinerne Königreich
18.00 **Smoky Mountains Ranger** Doku
18.45 **Der unglaubliche Dr. Pol** Squel of Dreams / Chubby Bunny

DOKU



20.15 NEU Norwegens Wildnis: Dem Winter entgegen
Südafrika 2025 – Von der ersten Frühlingssonne bis zum eisigen Winter: In Norwegens Wildnis kämpfen Bären (o.), Rentiere und Polarfüchse ums Überleben – in einem unerbittlichen Wettlauf gegen die Kälte.
21.00 **Die wilde Welt des Winters** Dokureihe
21.45 **Alaskas tödlichste Jäger** Dokureihe
22.35 **Der unglaubliche Dr. Pol** Pol's Plunge / Kalt, kälter, eiskalt
0.05 **Die unglaubliche Pol-Farm** Dokureihe

THE HISTORY CHANNEL

5.40 **Oak Island – Fluch und Legende** Reihe
6.30 **Ancient Aliens** Reihe
9.30 **Auf den Spuren des Unerklärlichen** Reihe
11.05 **The UnXplained** Reihe
12.40 **History's Greatest Mysteries** Dokureihe Auf den Spuren der Arche Noah / Das Rätsel um D. B. Cooper
14.05 **Auf den Spuren des Unerklärlichen** Dokureihe, USA 2022 Geheime UFO-Basis / Das Seemonster
15.40 **The UnXplained** Dokureihe, USA 2024 Das Rätsel der Sonne
16.25 **Das Unerklärliche** Rreihe, USA 22. Wunder der Vergangenheit
17.10 **Ancient Aliens** Dokureihe, USA 2021 Das Spiel mit der Zeit / Mythische Feen / Außergewöhnliche Gebilde / Außergewöhnliche Begegnungen

DOKUREIHE



20.15 NEU Beyond Skinwalker Ranch
USA 25. Böse Energie – Andy und Paul kehren zum Mount Shasta (o.) in Kalifornien zurück, um die Ursache für die seltsamen Energien zu untersuchen, die alles zum Berg hinzuziehen scheinen.
21.05 **NEU History's Greatest Mysteries** Dokureihe, USA 2025. Geheimnisse der Sphinx
21.55 **NEU Auf den Spuren des Unerklärlichen** Reihe, USA 2025. Die Akte Satan / Das Geisterkind
23.35 **Ein Tag auf** Dokureihe Burg Münzenberg 1218
0.30 **Europa in ...** Reihe

BEATE UHSE TV HD

20.15 **M.I.L.F.S #2 – Aurora** TV-Erotik, F / USA ⊠ 2025 FSK: 18/115 Min.
22.10 **Streit Lust Sex** ⊠ (6) Das ist wieder typisch
22.40 **Geheime Momente** (1) START 4-tlg. Erotikserie, USA 2023. Ich fühle genauso
23.05 **Car Babes** Carwash
23.30 **Amazing Tits** (1/1) Erotikserie. Sprungkraft
23.55 **Meine heiße Trainerin** (2) Erotikserie, USA 2023. Ich stehe auf dich
0.20 **Big Butt Milfs** Magazin. Verführe mich
0.45 **Tat & Wahrheit** (3/1) START 4-tlg. Erotik, Tschechien 2022. Tiffany Tatum
1.10 **Friends & Family** (5)
1.35 **Tuchfühlung** TV-Erotik, GB / Ung 2025. Mit M. Chanelle FSK: 16/75 Min.
2.50 **XConfessions** START Erotikserie, Span 2023
3.10 **Erotische Massage** (3)

MOTORVISION+

15.15 **Australian Drag Racing Championship**
16.00 **Australian Circuit Boat Racing**
16.50 **Crash** Dokureihe
17.00 **Australian Circuit Boat Racing** OmU
17.50 **Class 1 Offshore Championship** OmU
18.15 **P1 Offshore Champ.**
18.40 **UIM-ABP Aquabike WC**
19.10 **Crash** Dokureihe
19.20 **Motorbootsport: F1H2O-WM**
19.50 **King of the Roads** OmU
20.40 **Top Speed Classic**
21.10 **Tour European Rally** START **Historic** OmU 6-tlg. Rallye, GB 2024
21.35 **Top Speed Classic**
22.30 **Car History** Reihe, D 14 NEU (43) Die Geschichte von Volkswagen Teil 2
23.00 **Classic Races** DTM 1995
23.25 **Monaco GP Historique**
0.15 **Car History** Dokureihe

CARTOON NETWORK

14.30 **Die wunderbar schräge Welt von Gumball** 6
14.55 **Gumball** 7 Animation
15.20 **Looney Tunes Cartoons** 6 Trickserie
15.50 **Tiny Toons Looniversity** 6 Trickserie
16.20 **Lana Longbeard** 6
16.45 **Teen Titans Go!** 8
17.15 **Die wunderbar schräge Welt von Gumball** 6
17.40 **Clarence** 8 Zeichentrick
18.10 **Craig of the Creek** 6
18.35 **Lana Longbeard** 6
19.05 **Tiny Toons Looniversity** 6 Trickserie
19.30 **Teen Titans Go!** 8
20.00 **Die wunderbar schräge Welt von Gumball** 6
20.30 **Gumball** 7 Animation
21.05 **Teen Titans Go!** 8 Trick
21.55 **Die wunderbar schräge Welt von Gumball** 6
22.20 **Gumball** 7 Animation
22.45 **Adventure Time** 8
23.30 **Regular Show** 8 Trick

CARTOONITO

12.15 **Mr. Bean** 7 Trickserie
14.30 **Lamput** 4 Trickserie
15.00 **Bugs Bunnys Baumeister** 5 Animation
15.20 **Tom and Jerry Gokko** 4
15.30 **Batwheels** 6 Trick
15.55 **Tom und Jerry** 6
16.45 **Tom and Jerry Gokko** 4
16.55 **Mr. Bean** 7 Trickserie
17.45 **Lamput** 4 Trickserie
17.55 **Grizzy und die Lemminge** 6 Animation
18.45 **SuperThings: Rivalen von Kaboom – Kazoom-Power** 5
19.00 **Tom und Jerry als Weihnachtswichtel**
19.25 **Tom und Jerry** 6
20.00 **Mr. Bean** 7 Trickserie
20.55 **Grizzy und die Lemminge** 6 Animation
21.50 **Tom and Jerry Gokko** 4
22.00 **Batwheels** 6 Trick
22.50 **Bugs Bunnys Baumeister** 5 Animation
23.45 **Tom und Jerry** 6

NICK TOONS

5.00 **SpongeBob** 6 UT Trick
6.45 **Kamp Koral: SpongeBobs Kinderjahre** 6 UT
7.30 **Die Casagrandes** 6 UT
8.15 **Bei den Louds** 6 UT
9.30 **Die Abenteuer der Teenage Mutant Ninja Turtles** 9 UT Trickserie
9.50 **Die Patrick Star Show** 6 UT Trickserie
10.15 **Kamp Koral: SpongeBobs Kinderjahre** 6 UT
11.05 **Bei den Louds** 6 UT
11.55 **Cosmo & Wanda: Ein neuer Wunsch** 6 UT
12.20 **SpongeBob** 6 UT Trick
12.55 **Kamp Koral: SpongeBobs Kinderjahre** 6 UT
13.30 **Bei den Louds** 6 UT
14.30 **Sonic Prime** 6 UT
15.00 **SpongeBob** 6 UT Trick
16.05 **Die Patrick Star Show** 6 UT Trickserie
16.30 **Super-Duper-Hasen-Liga** UT Animationsserie
16.50 **Bei den Louds** 6 UT
17.15 **Cosmo & Wanda: Ein neuer Wunsch** 6 UT
17.35 **Sonic Prime** 6 UT
18.00 **SpongeBob** 6 UT Trick
18.50 **Kamp Koral: SpongeBobs Kinderjahre** 6 UT
19.15 **SpongeBob** 6 UT Trick
19.35 **Bei den Louds** 6 UT
20.30 **Cosmo & Wanda** 6 UT Trickserie, USA / Kan 2016. Wer hat Angst vor Stinkefuß? / Die Geburtstagsschlacht / Die Fair Bären
21.05 **Die Pinguine aus Madagascar** 8 UT
21.55 **Kung Fu Panda** 6 UT START 26-tlg. Trickserie, USA 2012
22.15 **SpongeBob** 6 UT Trick
23.05 **SpongeBob** 6 UT START 26-tlg. Trick, USA 2009
23.30 **SpongeBob** 6 UT Trick
0.15 **Transformers Earth Spark** 8 UT Animation
0.40 **Monster High** 8 UT

genial gelungen geht so grausig OO Zweikanal Dolby Surround 5.1 Dolby Digital SW schwarz-weiß UT Untertitel Bildbeschreibung für Sehbehinderte
OnDemand Verfügbar bei Sky On Demand oder in der Mediathek des jeweiligen Senders OmU Original mit Untertiteln HD auch in HDTV empfangbar ⊠ Jugendschutz-Vorsperre

UNIVERSAL TV HD

5.00 Dr. House OV (6/5+6) Serie. Einmal Karma, bitte! / Kopfgeburten
6.30 Bones OV ⊠ (8/11–14) Krimiserie, USA 2013 Die Jahrtausende und die Gewalt / Pelants blutige Botschaft
9.35 Chicago Med OV ⊠ (2/8–10) Arztserie. Der freie Wille / Neuland / Auf Herz und Nieren
11.50 Chicago P.D. OV ⊠ (7/19+20) Serie. Scheinheilig / Todesstille
13.20 Hawaii Five-0 OV ⊠ (7/18–22) Serie. Hochexplosiv / Dunkle Stunden / Alte Schule / Chicago / Knochenarbeit
17.10 Bones OV ⊠ (8/11+12) Krimiserie, USA 2013 Die Jahrtausende und die Gewalt / Pelants blutige Botschaft
18.40 Bones OV ⊠ (8/13+14) Krimiserie. Die Wendung in der Handlung / Die Gewalt im Spiel – Waldbesucher stolpern über eine Leiche, die nicht ordentlich vergraben wurde.

WARNER TV COMEDY HD

5.15 Die Nanny (3/2–4)
6.35 Friends (4/8–11) Serie
8.15 Die Nanny (3/5–8)
10.05 The Middle (3/11–14)
11.45 Friends (4/12–15) Comedyserie, USA 1997
13.25 Young Sheldon (5/6+7) Serie. S-E-X und der Teddybär-Trick / Die verhängnisvolle Brücke und das verdrehte Knie
14.10 Young Sheldon (5/8+9) Comedyserie, USA 2021
14.55 The Middle (3/15–18) Comedyserie, USA 2012
16.35 Two and a Half Men (7/1–3) Comedyserie, USA 2009. U.a.: Oxofrmbl / Stark und durchsetzungsfähig
17.50 2 Broke Girls (1/17+18) Serie. Die Ehrenjüdin / One Night Stands
18.35 The Big Bang Theory (5/3–6) Comedyserie, USA 2011. U.a.: Probewohnen bei Mutter / Such dir eine Inderin! / Ab nach Baikonur!

WARNER TV SERIE HD

5.00 NTSF:SD:SUV (1/1+2)
5.25 Daktari (3/3) Serie
6.15 Mord ist ihr Hobby (2/10–15) Krimiserie U.a.: Anonym / Der Fluch des Goldes
11.20 Unsere kleine Farm (1/14–16) Serie. Lauras Eifersucht (2) / Tausche Pony gegen Ofen / Ehekrach bei Oleson
13.50 Unsere kleine Farm (1/17+18) Serie. Späte Liebe / Der Gaukler
15.35 Rizzoli & Isles (1/4+5) Tod auf dem Campus / Reich und schön
17.10 Navy CIS (18/14+15) Serie. Lucy und Phineas / Der Feuerball
18.40 Fringe ⊠ (2/5+6) Serie Traumfänger / Der Kosmonaut – Sam Weiss spürt, dass Olivia Charlies Tod ziemlich nahegeht. Er gibt ihr ein neues Projekt, um ihrem Leben wieder Halt zu geben.

13TH STREET HD

5.00 Die 13. Wahrheit (1/6)
5.10 Navy CIS OV (22/5+6)
6.40 Law & Order OV (22/1–3)
8.55 Law & Order: Special Victims Unit OV ⊠ (7/8–10) Kontrolle / Betrogen / Anthrax
11.10 Law & Order: Special Victims Unit OV ⊠ (7/11–13) Ausgestoßen / Infiziert / Ausweglos
13.25 Law & Order OV (22/4–6) Serie, USA 22 Die Beweiskette / 12 Sekunden / Teufelskreis
15.40 Criminal Minds OV ⊠ (12/17–20) Serie. Wie im Schlaf / Licht ist Schmerz / Die Blumen von Hawaii / Zeit zu gehen – Nachdem Reid im Gefängnis angegriffen wurde, setzt Luke alles daran, dass sich so etwas nicht wiederholt.
18.40 Navy CIS OV ⊠ (22/7+8) Krimiserie, USA 2024 Der stille Held / Außer Kontrolle. Mit S. Murray

SYFY HD

5.55 Sci Xpert Dokureihe
6.05 Van Helsing OV ⊠ (2/12+13) Horrorserie
7.35 Van Helsing OV ⊠ (3/1) START 13-tlg. Horrorserie, USA 2018. Gegen die Zeit
8.25 La Brea OV ⊠ (2/1+2)
10.00 Stargate Atlantis OV (4/10–12) Sci-Fi-Serie
12.20 Stargate: SG-1 OV (9/1–3) Sci-Fi-Serie
14.40 Akte X OV ⊠ (8/9+10) Mysteryserie, USA / Kan 2001. Schlaues Metall / Hier und nicht hier. Mit G. Anderson
16.15 Akte X OV ⊠ (8/11+12) Mysteryserie, USA / Kan 2001. Der Seelenesser / Underground
17.55 Stargate Atlantis OV (4/10–12) Die Mühsal des Sterblichen / Große und kleine Sünden / Kriegsbeute – Eine rätselhafte Raumsonde wird in Atlantis gefunden. Sie verursacht eine riesige Explosion.

PRIME

Prime ist der neue lineare TV-Sender von Prime Video. Mitglieder finden ihn im Live-TV-Bereich ihrer Prime Video-App.

8.00 Invincible UT (2/1+2) START 8-tlg. Trick, USA 2023
9.40 Secret Level UT (1/3)
10.00 Good Omens UT (2/4–6)
12.30 Ourika UT (1/1+2) START 7-tlg. Actionserie, F 2024
14.10 Ein Jackpot zum Sterben UT Actionkomödie, USA 24. Mit John Cena, Seann William Scott FSK: 16/**106 Min.**
16.00 Culpa Tuya – Deine Schuld UT Drama, Span 2024. Mit Nicole Wallace, Gabriel Guevara, Marta Hazas, Gabriela Andrada FSK: 16/**120 Min.**
18.05 Secret Level UT (1/4) Animationsserie. Unreal Tournament: Xan
18.20 Dom UT (2/2+3) Krimiserie, Bra 2023. Der Fluch der Familie / Dschungelgesetze

MORGENS 14

20.15 KRIMISERIE



20.15 Navy CIS: Hawaii (2/3+4) USA 2022 Die Doppelgängerin / Fluchtreaktion – Eine Navy-Offizierin ist bei einem Autounfall ums Leben gekommen. Doch als das Team um Jane (Vanessa Lachey) deren Ehemann die traurige Nachricht überbringen will, steht sie quicklebendig vor ihnen.

21.40 Navy CIS: Hawaii OV ⊠ (2/5) Krimiserie, USA 2023. Plötzlicher Tod
22.25 Chicago P.D. OV (7/19+20) Serie. Scheinheilig / Todesstille
23.55 Chicago Med OV (2/8–10) Arztserie
2.05 Dr. House OV (6/7–10)

20.15 COMEDYSERIE



20.15 Two and a Half Men (7/4–6) USA 09. Hundeentwurmer, Pferdebesamer / Der kleine Furzmeister / Brustfrust – Jake (Angus T. Jones, l.) ist Chelsea gegenüber so frech, dass Charlie (Charlie Sheen) ihn zu einem klärenden Gespräch mit ihr verdonnert.

21.25 2 Broke Girls (1/19+20) Comedyserie, USA 2012. Spring Break / Nebenwirkungen
22.15 Harley Quinn (5/5+6) Trickserie, USA 2025
23.10 Robot Chicken (11/5+7) Trickserie
0.00 The Big Bang Theory (3/17–20) Comedyserie

20.15 KRIMISERIE



20.15 Navy CIS OV (19/10+11) USA 2022. Der Soldat und das Mädchen / Stargazer – McGee (Sean Murray, l.) sucht den Marineoffizier Rafi Nazar. Er wird verdächtigt, streng geheime Software der Navy gestohlen zu haben, um sie an den Feind weiterzuverkaufen.

21.45 Navy CIS OV (19/12) Krimiserie. Wunden
22.30 The Day After Tomorrow Sci-Fi, USA 2004 Mit Dennis Quaid, Jake Gyllenhaal FSK: 12/**119 Min.**
0.25 Navy CIS: L.A. (11/16+17) Krimiserie, USA 2020. Im Tunnel / Allein auf der Flucht

20.15 KRIMISERIE



20.15 Hawaii Five-0 OV (8/17+18) USA 2017 David und Goliath / Mordverdacht – Bei einer Undercovermission beteiligen sich Adam und Jessie (Christine Ko) am Diebstahl von gefährlichem Chlorin-Gas, das in die falschen Hände fällt. Für Five-0 beginnt ein Wettlauf gegen die Zeit.

21.45 Hawaii Five-0 OV ⊠ (8/19+20) Serie. Alter Wacholder / Jäger des verlorenen Grabes
23.15 Navy CIS OV (22/7+8) Serie, USA 24. Der stille Held / Außer Kontrolle
0.50 Law & Order OV (22/4–6) Krimiserie

20.15 FANTASY



20.15 Percy Jackson – Im Bann des Zyklopen OV 5.1 USA 2013. Mit Douglas Smith – Percy (Logan Lerman, r.) und seine Freunde machen sich auf die Suche nach dem Goldenen Vlies, um das Camp der Halbgötter vor der Zerstörung zu retten. FSK: 12/**102 Min.**

21.55 Sci Xpert Gerüche aus einer virtuellen Welt
22.05 SYFY Inside Dokureihe Star Wars Celebration
22.25 Stargate: SG-1 OV (9/1–3) Sci-Fi-Serie Avalon (1+2) / Das Geheimnis der Ori
0.45 Stargate Atlantis OV (4/10–12) Sci-Fi-Serie

20.15 COMEDYSERIE



20.15 Die Discounter (1/3+4) D 2021. Blautag / Sk8er 4 Life – Die Schüler von der Schule gegenüber haben Mottowoche und nehmen den Supermarkt auseinander. Peter (Ludger Bökelmann, M.) macht traditionellerweise mit.

20.55 Upload UT (2/2) Sci-Fi-Serie, USA 2022 Die Dinner Party
21.30 Die Tribute von Panem: The Ballad of Songbirds and Snakes Sci-Fi, USA / Kan UT 2023 FSK: 12/**165 Min.**
0.15 Reacher (2/1+2) 8-tlg. START Serie, USA 2023. Tiefer Fall / Atlantic City

NACHTS 20 15

sky replay

5.05 Euphoria OV 5.1 (2/5) Dramaserie, USA 2022
6.00 True Blood OV ⊠ (6/7–9) Mysteryserie, USA 2013. Am Abend / Wahlmöglichkeiten / Lebensqualität
8.50 Euphoria OV 5.1 ⊠ (2/7+8) Dramaserie, USA 2022. Blick nicht zurück / Zeit zu gehen
10.50 The Wire OV ⊠ (3/7+8) Krimiserie, USA 2004 Ruf doch mal an / Kriegsausbruch
12.45 Blue Bloods – Crime Scene New York START OV ⊠ (14/1–4) 18-tlg. Krimiserie, USA 2024
15.45 Criminal Intent – Verbrechen im Visier OV ⊠ (7/18–22) Krimiserie, USA 2008. Ausgezählt / Ohne Gewissen / Saubermänner / Beichtgeheimnis / Herzlos
19.25 Criminal Intent – Verbrechen im Visier START OV ⊠ (8/1) 16-tlg. Krimiserie, USA 2009. Mauer des Schweigens
20.15 Blue Bloods – Crime Scene New York OV (14/1) Krimiserie, USA 2024. Drei Wochen abgetaucht
20.55 Blue Bloods – Crime Scene New York OV (14/2–4) Krimiserie, USA 2024. Rosa Nagellack / Der Cowboy und der Heilige / Die Vergangenheit lebt
23.10 Criminal Intent – Verbrechen im Visier OV (7/18–22) Krimiserie
2.50 Criminal Intent – Verbrechen im Visier OV (8/1) Krimiserie
3.30 Diese Ochsenknechts 4: Warten auf Jimi
4.10 Euphoria OV 5.1 (2/7)

AXN WHITE HD

5.00 Grand Hotel (3/20)
5.45 All Is True Drama, GB 2018. Mit Kenneth Branagh FSK: 6/**97 Min.**
7.20 Candice Renoir (6/1) START 10-tlg. Krimiserie
8.15 Grand Hotel (3/2)
9.00 Sanditon (2/1) Serie
9.55 Candice Renoir (6/1)
10.50 Grand Hotel (3/2)
11.35 Murdoch Mysteries (6/5+6) Serie. Zu Gast bei Mutter Natur / Die Wolke des Verderbens
13.05 Candice Renoir (6/1) Krimiserie. Wer schön sein will, muss leiden
14.00 Grand Hotel (3/2) Serie. Im Labyrinth
14.45 Murdoch Mysteries (6/5+6) Serie. Zu Gast bei Mutter Natur / Die Wolke des Verderbens
16.10 Candice Renoir (6/1) Krimiserie. Wer schön sein will, muss leiden
17.05 Grand Hotel (3/2) Serie. Im Labyrinth
17.50 Sanditon (2/1) Serie
18.45 Murdoch Mysteries (6/5+6) Krimiserie, Kan / GB 2013. Zu Gast bei Mutter Natur / Die Wolke des Verderbens
20.15 Bookish (1/6) Krimiserie. Hingebungsvolle Schwestern – Teil 2
21.10 Professor T (1/4) Krimiserie, GB / D / Bel 2021. Mutterliebe
21.55 Candice Renoir (5/9+10) Krimiserie, F 2017. Was Frau will (1+2)
23.45 Mr. Miracle TV-Komödie, Kan / USA 2014 Mit Brittney Irvin, Kendra Anderson **85 Min.**
1.10 Agatha Christie: Mörderische Spiele (3/10)
2.40 Bookish (1/6) Serie
3.35 Professor T (1/4) Serie
4.25 Candice Renoir (5/9)

AXN BLACK HD

5.05 Unforgettable (2/7)
5.50 Gomorrha ⊠ (5/2)
6.40 Unforgettable (2/8)
7.25 Yellowstone ⊠ (5/2)
8.25 The Blacklist (10/5–9) Actionserie, USA 2023
11.55 Sea Patrol (2/10+11) Actionserie, Aus 2008
13.30 Unforgettable (2/8) Krimiserie, USA 2014 Mr. und Mrs. Smith
14.10 The Blacklist (10/5–9) Actionserie, USA 2023 Die Dockery-Affäre / Dr. Laken Perillos (Nr. 70) / Der Freelancer (Nr. 145) / Der Trollfarmer (Nr. 38) (1+2)
17.45 Sea Patrol (2/10+11) Actionserie, Aus 2008 Captain Kate / Ende einer Karriere
19.15 Yellowstone ⊠ (5/2) Westernserie, USA 2022. Der Stachel der Weisheit. Mit K. Reilly
20.15 Unforgettable (2/8) Krimiserie, USA 2014 Mr. und Mrs. Smith. Mit Dylan Walsh – Als ein Ehepaar ermordet wird, glaubt Al, dass der Killer mit einigen seiner ungelösten Mordfälle in Verbindung steht.
20.55 Unforgettable (2/9) Krimiserie, USA 14. Die Schakalin kehrt zurück
21.40 Absentia ⊠ (3/9+10) Krimiserie, Isr / USA 2020. Dunkelheit / Ein kluger Plan
23.15 The Blacklist (4/12+13) Actionserie, USA 2017 Natalie Luca (Nr. 184) / Isabella Stone (Nr. 34)
0.40 Sea Patrol (2/10+11) Actionserie, Aus 2008
2.10 Absentia (3/9+10) Krimiserie, Isr / USA 2020
3.50 The Blacklist (4/12+13)

DO

Sky Cinema-Paket ! Letzte Ausstrahlung
Altersempfehlungen: 3 ab 3 Jahren **Serieninfo:** Sendungs- o. Folgentitel (1/2) = 1. Staffel / 2. Folge Aktuelle Programminfos und -änderungen auf **www.tvdigital.de**

MORGENS

CRIME+ INVESTIGATION

8.00 **Teuflische Nachbarn**
8.50 **Am Ort des Verbrechens** Dokureihe
9.45 **24 Stunden bis zum Mord** Dokureihe
10.35 **Imperfect Murder**
12.15 **Secrets of the Hells Angels** Dokureihe
13.05 **Cold Case Files – Mord in den Südstaaten**
13.55 **Unentdeckt** Dokusoap
14 14.20 **Imperfect Murder – Die Fehler eines Mörders** Dokureihe, USA 2022. Pamela Shelley / Steller & King
16.00 **The First 48** Dokureihe, USA 2022. Überfall bei Tageslicht
16.50 **Am Ort des Verbrechens** Dokureihe. Leiche im Schlafzimmer
17.40 **24 Stunden bis zum Mord** Dokureihe, Kan 2023. Mord auf dem Highway
18.30 **Imperfect Murder** Dokureihe. Ben Oxley / Laura Johnson

20 15 NACHTS

DOKUREIHE



20.15 **Surviving R. Kelly** USA 2023. 30 Jahre Ungewissheit / Von Angesicht zu Angesicht – Der New Yorker Bundesprozess gegen R. Kelly ist im Gange. Opfer und ihre Familienangehörigen erzählen ihre erschütternden Geschichten. Auch R. Kellys Ex-Frau Andrea (o.) kommt zu Wort.

22.05 **Secrets of Miss America – System der Ausbeutung** Reihe Hässliche Enthüllungen / Bye Bye Bikini
23.45 **Secrets of the Hells Angels – Ein Leben für den Club** Reihe
0.35 **Ursprung des Grauens**

ROMANCE TV

10.35 **Familie Dr. Kleist** (8/2) Familienserie, D 2018. Abschied
11.30 **Flaschenpost an meinen Mann** TV-Liebeskomödie, D 2013. Mit Elena Uhlig FSK: 6/**89 Min.**
13.05 **Der Heiratsschwindler und seine Frau** TV-Komödie, D 2012. Mit Detlev Buck FSK: 6/**89 Min.**
14.40 **Matze, Kebab und Sauerkraut** TV-Komödie, D 20. Mit F. Dinda – Der Jude Noah und der Muslim Hakim sind beste Freunde, bis sie sich in dieselbe Frau verlieben. FSK: 6/**89 Min.**
16.15 **Utta Danella – Eine Liebe in Venedig** TV-Liebeskomödie, D / It 2005. Mit D. Zich **90 Min.**
17.45 **R. Pilcher: Pralinen zum Frühstück** TV-Romanze, D 2019 **88 Min.**
19.20 **Familie Dr. Kleist** (8/3) Familienserie. Ein rabenschwarzer Tag

TV-LIEBESFILM



20.15 **Inga Lindström: Vom Festhalten und Loslassen** S / D 2018 – Als ihm seine Freundin einen Antrag macht, gerät der Lebemann Paul (Constantin Lücke) in Panik und flüchtet zu seiner Schwester (Eva-Maria Grein von Friedl) aufs Land. FSK: 6/**89 Min.**

21.45 **Inga Lindström: Geliebter Feind** TV-Liebesfilm, D / S 2022 Mit Pia Amofa-Antwi, Gerrit Klein FSK: 6/**88 Min.**
23.20 **Familie Dr. Kleist** (8/3) Familienserie
0.15 **Inga Lindström: In deinem Leben** TV-Liebesdrama, D 14 FSK: 6/**88 Min.**

HEIMAT KANAL

8.55 **Da kommt Kalle** (4/4) Serie. Landliebe
9.45 **Der Landarzt** (6/2)
10.35 **Großstadtrevier** (3/1) Das Tagebuch
11.30 **Königlich Bayerisches Amtsgericht** (1/8) Gerichtsserie. Der Liebesbriefschreiber
12.00 **Musikparade** Show
12.20 **Alles Liebe VIP** Talk
13.10 **Wunschkonzert** Musikfilm, D 1955. Mit R. Holm FSK: 12/**91 Min.**
14.45 **Sensation in San Remo** Revuekomödie, D 1951. Mit Marika Rökk FSK: 12/**94 Min.**
16.25 **Schick deine Frau nicht nach Italien** Komödie, D 1960. Mit G. Locker FSK: 6/**96 Min.**
18.05 **Der Landarzt** (6/3) Serie. Die Trennung
18.55 **Königlich Bayerisches Amtsgericht** (1/9) Gerichtsserie. Einheirat
19.25 **Da kommt Kalle** (4/5) Baby an Bord

KRIMISERIE

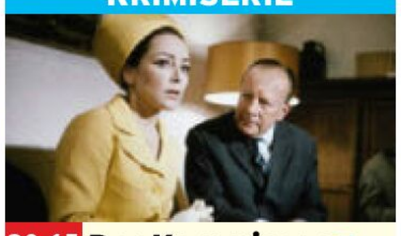

20.15 **Der Kommissar** START (1) 97-tlg., D 1969. Toter Herr im Regen. Fritz Wepper – Dr. Steiner, ein skrupelloser Geschäftsmann, wurde ermordet. Kommissar Keller (Erik Ode) stellt schnell fest, dass er viele Feinde, auch im familiären Umfeld, hatte.

21.15 **Derrick** (34) Serie Tod des Wucherers
22.20 **Wie einst Lili Marleen** Drama, D 1956. Mit M. Hold FSK: 16/**85 Min.**
23.45 **Der Landarzt** (6/3) Serie. Die Trennung
0.35 **Königlich Bayerisches Amtsgericht** (1/9)
1.00 **Großstadtrevier** (3/2) Kälteeinbruch

DISCOVERY CHANNEL HD

5.10 **Expedition X** Reihe
5.55 **Hardcore Pawn**
6.15 **Technikwelten** Reihe
6.35 **Das Survival-Duo** U. a.: Dokureihe. Schneetreiben in Wyoming
11.10 **Das Survival-Duo** Dokureihe. Abstieg aus der Todeszone / Der Wald der Schlangen / Unbekanntes Brasilien
13.25 **Naked Survival** Dokusoap, USA 2020 Das Bahama-Drama / Im Amazonas-Regenwald von Ecuador / Die Geister des Maya-Dschungels
15.45 **Naked Survival** Dokusoap, USA 2020 Amazonas für Anfänger und Anhänger / Geschwister-Survival in Südafrika / Im Königreich der wilden Tiere
19.30 **Naked Survival** Dokusoap, USA 2021 In den Black-Water-Sümpfen Floridas

DOKUSOAP



20.15 **Home Rescue – Wohnen in der Wildnis** USA 23. Frauenpower – Auf einem Hof in Oregon wird altes Baumaterial recycelt, um Gewächshäuser, Ställe und Gehege zu konstruieren. Mit cleveren Tipps stehen die Raneys (o.) den Siedlern bei.

21.45 **Fang des Lebens** Zahlen lügen nicht
22.30 **Holzfäller am Limit** Reihe. Die Abrechnung
23.15 **Expedition Unknown** START Dokureihe, USA 2020 U. a.: Die verschollenen Minensuchboote
0.50 **Home Rescue – Wohnen in der Wildnis**

RTL CRIME HD

6.35 **Renegade** (4/4) Serie
7.20 **Im Namen des Gesetzes** (13/12) Krimiserie
8.05 **Great Crimes & Trials**
8.35 **Alarm für Cobra 11** (22/7+8) Actionserie
11.00 **Das Böse im Blick**
11.50 **Renegade** (4/5) Serie
12.35 **Im Namen des Gesetzes** (12/6) Krimiserie
13.25 **CSI: Miami** (8/24) Serie
14.05 **CSI: Miami** (9/1+2) Krimiserie. Gefallen / Champagnertränen
15.30 **CSI: Den Tätern auf der Spur** (3/13) Krimiserie, Kan / USA 2003 In der Schusslinie
16.20 **CSI:NY** (4/10+11) Serie. Zimmer 333 / Schlechter Scherz
17.50 **Das Böse im Blick – Augenzeuge Kamera** Dokureihe, Kan / GB 2023. Der Verrat / Arglistige Täuschung
19.30 **CSI: Den Tätern auf der Spur** (3/14) Krimiserie. Steckschuss

DOKUREIHE



20.15 **Akte Mord** USA 2012. Notwehr oder Mord – Der Hip-Hop-Tänzer LaShawn Talbert wird in Louisville (o.) ermordet. Detective Brenda Westcott wird mit dem Fall betraut. Um den Täter zu finden, ist sie auf einen unzuverlässigen Zeugen angewiesen.

21.00 **Akte Mord** Reihe, USA 2012. Letzter Anruf / Tod auf dem Highway
21.50 **Locked Up! Die härtesten Gefängnisse der Welt** Manila
22.40 **My Lover, My Killer**
23.30 **Akte Mord** Dokureihe
1.00 **CSI: Den Tätern auf der Spur** (3/14) Serie

RTL LIVING

8.20 **Einsatz in vier Wänden**
9.10 **Das perfekte Dinner**
10.05 **Mein einzigartiges B&B**
10.50 **Die außergewöhnlichsten Hotels der Welt** Dokureihe. Vor aller Welt verborgen
11.45 **wunderbar anders wohnen** Dokusoap
12.25 **Jamies 15 Min. Küche**
12.55 **Jamie unterwegs**
14.45 **Alan Titchmarsh – Die Hobbygärtner**
15.35 **Garden Rescue: Wer rettet meinen Garten?** Dokusoap. Ein Garten für eine Hochzeit / Bloß keine Langeweile
17.15 **Shopping Queen** Reihe
18.05 **Zwischen Tüll und Tränen** Dokusoap, D 2019. Motto: Mega-Prinzessin! Ratingen: „Sanna Lindström“ / Würzburg: „Mi Amor“ / Hagen: „Lavie Marie“
18.55 **Jamies 15 Min. Küche**
19.20 **Jamie unterwegs** Dokureihe. In Athen

DOKUSOAP

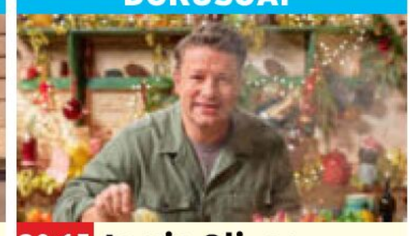

20.15 **Jamie Oliver: Kreative Weihnachtsrezepte** GB 2021. Was tun mit den Resten? – Jamie (o.) wird kreativ und macht u. a. eine köstliche Pastete, die alles enthält, was vom Weihnachtsessen so übrig geblieben ist.

21.05 **Jamies Weihnachts-Tipps – clevere Kochgeheimnisse** Show, GB 2023 (1/1+2) Weihnachtsdinner / Zwischen den Jahren
22.50 **Das perfekte Dinner**
23.40 **Zwischen Tüll und Tränen** Dokusoap
0.25 **Jamie Oliver: Kreative Weihnachtsrezepte**

DO

RTL PASSION

8.05 **Hinter Gittern** (10/11)
8.50 **Alles was zählt** UT (4848) Serie, D 2025
9.20 **Unter uns** UT (7772)
9.50 **GZSZ** UT (8423) Serie
10.15 **Heartland – Paradies für Pferde** (3/12) Serie
11.05 **Buffy** (7/1) Serie
11.50 **Alles was zählt** (1937)
12.15 **Unter uns** (4671) Serie
12.45 **GZSZ** (4670) Serie
13.15 **Verbotene Liebe Classics** (15+16) Soap
14.15 **Hinter Gittern** (10/11)
15.05 **Unter uns** UT (7772)
15.30 **Alles was zählt** UT (4848) Serie, D 2025
16.00 **GZSZ** UT (8423+4670)
16.55 **Unter uns** (4671) Serie
17.20 **Alles was zählt** (1937)
17.50 **Heartland** (3/13) Serie Unter Quarantäne
18.40 **Buffy – Im Bann der Dämonen** (7/2) Mysteryserie, USA 2002. Das Monster aus der Tiefe
19.25 **Desperate Housewives** (1/4) Dramedyserie. Mit allen Mitteln
20.15 **Autumn Moon – Vom Herbst geküsst** TV-Komödie, USA / Kan 2018. Mit Lindy Booth, Wes Brown **82 Min.**
21.40 **GZSZ** UT (8423) Serie
22.10 **Unter uns** UT (7772)
22.40 **Alles was zählt** UT (4848) Serie, D 2025
23.05 **Autumn Moon – Vom Herbst geküsst** TV-Komödie, USA / Kan 2018. Mit L. Booth **82 Min.**
0.30 **Heartland** (3/13) Serie
1.15 **Buffy** (7/2) Serie
1.55 **Desperate Housewives** (1/4) Dramedyserie
2.40 **Alles was zählt** (1936+1937) Serie
3.30 **Verbotene Liebe Classics** (15+16) Soap
4.20 **GZSZ** UT (8423) Serie
4.45 **Unter uns** UT (7772)

SAT.1 EMOTIONS

10.05 **Die Schnüfflerin – Peggy kann's nicht lassen** TV-Krimikomödie, D 2007 FSK: 6/**90 Min.**
11.35 **Verliebt in Berlin** (19+20) Telenovela
12.25 **Anna und die Liebe** (548+549) Telenovela
13.15 **Die Landarztpraxis** (3/105+106) Arztserie
14.30 **Velvet** (4/9) Serie
15.15 **In aller Fr. – Die jungen Ärzte** (2/11) Serie
16.05 **Sturm der Liebe** (1770+1771) Telenovela
17.50 **Velvet** (4/10) Serie
18.40 **In aller Fr.– Die jungen Ärzte** (2/12)
19.30 **SOKO Leipzig** (14/8)
20.15 **Die Kanzlei** (4/4+5) Anwaltsserie. Heimatlos / Ein seltsames Paar
21.55 **Morden im Norden** START (6/1+2) 16-tlg. Krimiserie, D 2019
23.35 **SK Kölsch** (28) Serie

GEO TELEVISION HD

13.15 **Das Leben in Farbe mit David Attenborough** Dokureihe
14.20 **Lappland – Im Reich der Rentiere** Doku
15.15 **Raubtiere in Aktion**
16.05 **Vier Jahreszeiten – Ein Wald im Wandel**
17.40 **Hotspots der Tierwelt**
18.35 **Particle Fever – Die Jagd nach dem Higgs** Dokufilm, NL / USA 2013. Regie: Mark Levinson **95 Min.**
20.15 **Warum wir länger leben** Dokureihe, GB / USA 2021. Impfungen / Medikamente
22.10 **Der Wahrheit auf der Spur** Das Rätsel der Kristallschädel
23.05 **Hitler-Interviews – Die letzten Zeugen**
1.25 **Machu Picchu – Das Geheimnis der Inka-Baumeister** Doku

PRO 7 FUN HD

12.45 **Community** (1/20–22)
13.50 **Bob's Burgers** (8/9–11)
14.55 **American Dad** OO (16/7+8) Trickserie
15.35 **American Dad** OO (13/9+10) Trickserie
16.20 **Bob's Burgers** (8/12–14)
17.25 **American Dad** OO (13/11+12) Trickserie
18.05 **It's Always Sunny in Philadelphia** OO (14/8–10) Comedyserie
19.10 **Community** (1/23–25)
20.15 **The Sentinels** (1/4)
20.55 **Philip K. Dick's** START **Electric Dreams** (1/1) 10-tlg. Sci-Fi-Serie, USA / GB 2017
21.50 **Ash vs. Evil Dead** (2/10) Horrorserie
22.20 **Cryptid** (1/1+2) 10-tlg. START Mysteryserie, S 2019
23.05 **The Tonight Show Starring Jimmy Fallon**
23.50 **Saturday Night Live**
0.30 **The Sentinels** (1/4)

SILVERLINE

13.55 **The Barcelona Vampiress** ⊠ Drama, Span 2020 FSK: 16/**103 Min.**
15.40 **Es geschah am 3. Tag** ⊠ Horror, Arg 2020. Mit G. Romano FSK: 16/**85 Min.**
17.05 **1945 – Frozen Front** ⊠ Kriegsfilm, Slowenien 2019. Mit Jernej Gašperin, A. Spik FSK: 16/**90 Min.**
18.35 **The 5th Quarter – Spiel des Lebens** Drama, USA 2010. Mit A. MacDowell FSK: 12/**90 Min.**
20.15 NEU **Gib mir meinen Sohn zurück** TV-Drama, USA 2023. Mit Cristobal Krusen FSK: 12/**119 Min.**
22.15 **Death Alley – Der letzte Ritt der Dalton-Gang** Action, USA 2021 Mit Corey Cannon, Justin France FSK: 16/**94 Min.**
23.55 **Gib mir meinen Sohn zurück** TV-Drama, USA 2023 FSK: 12/**119 Min.**

genial · gelungen · geht so · grausig · OO Zweikanal · Dolby Surround · Dolby Digital · SW schwarz-weiß · UT Untertitel · Bildbeschreibung für Sehbehinderte
OnDemand Verfügbar bei Sky On Demand oder in der Mediathek des jeweiligen Senders · UHD Ultra HDTV · ⊠ Jugendschutz-Vorsperre

KABEL 1 CLASSICS

7.10 Detektiv Rockford (5/1) Krimiserie
7.55 Svengali Drama, GB 1954. Mit Hildegard Knef FSK: 12/**77 Min.**
9.15 Sicario ⊠ Thriller, USA 2015. Mit Emily Blunt, J. Bernthal FSK: 16/**117 Min.**
11.10 Sicario 2 ⊠ Thriller, USA / It 2018. Mit Josh Brolin FSK: 18/**118 Min.**
13.10 Bloodshot ⊠ Action, USA 2020. Mit Vin Diesel, Eiza González, Sam Heughan FSK: 16/**98 Min.**
14.55 The Darkest Minds – Die Überlebenden Sci-Fi, USA 2018. Mit Mandy Moore FSK: 12/**100 Min.**
16.40 Deadpool 2 ⊠ Fantasyaction, USA 2018. Mit J. Brolin FSK: 16/**109 Min.**
18.40 Detektiv Rockford (5/2) Rosendahl und Gilda Stern sind tot
19.25 Kojak – Einsatz in Manhattan (5/18) Krimiserie, USA 1977 Diagnose: Mord

SCI-FI-DRAMA



20.15 Lucy in the Sky
USA 2019. Mit Jon Hamm, Zazie Beetz, Dan Stevens – Im Weltraum erlebt die Astronautin Lucy (Natalie Portman) die transzendente Erfahrung, ihr Leben aus der Ferne zu sehen. Das ändert ihre gesamte Weltanschauung. FSK: 12/**114 Min.**

22.15 Solaris Sci-Fi, USA 2002, Mit Natascha McElhone FSK: 12/**95 Min.**
23.55 Minority Report Sci-Fi-Thriller, USA 2002 Mit Tom Cruise, Colin Farrell FSK: 12/**140 Min.**
2.15 Under the Skin Sci-Fi-Horror, GB / USA 13. Mit K. Hadek FSK: 12/**103 Min.**

KINOWELT TV

9.15 Ewiger Winter – Die Vergessenen des 2. Weltkriegs Drama, Ung 2018. Mit Marina Gera, S. Csányi FSK: 12/**115 Min.**
11.10 Fallen Angels ⊠ Drama, HK 1995. Mit Leon Lai FSK: 16/**92 Min.**
12.50 Chanson d'Amour Liebesfilm, F 2006. Mit Gérard Depardieu **103 Min.**
14.40 Mademoiselle Populaire Liebeskomödie, F 2012. Mit Romain Duris FSK: 6/**106 Min.**
16.30 Bully – Diese Kids schockten Amerika ⊠ Drama, USA / F 2001 Mit Brad Renfro, Nick Stahl FSK: 16/**104 Min.**
18.25 Europa ⊠ Krimimelodram, D / Dän / F / S 1991. Mit U. Kier – Leopold Kessler tritt eine Stelle als Schlafwagenschaffner an. Er verliebt sich in Katharina, die Tochter des Eisenbahnbarons. FSK: 16/**112 Min.**

KOMÖDIE

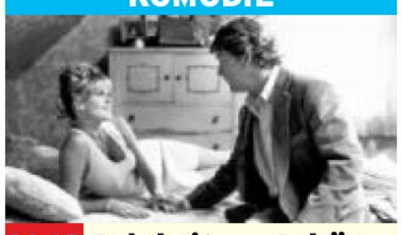

20.15 Celebrity – Schön. reich. berühmt. SW
USA 1998. Mit Joe Mantegna – Der Klatschreporter Lee Simon (Kenneth Branagh) versucht erfolglos, berühmt zu werden. Um sein Drehbuch an den Mann zu bringen, heftet er sich an die Fersen der Filmstars. FSK: 12/**110 Min.**

22.05 Gegen die Wand ⊠ Drama, D / Tür 2004 Mit Birol Ünel, Sibel Kekilli FSK: 12/**110 Min.**
0.05 Two Heads Creek ⊠ Horrorthriller, GB / Aus 2019 FSK: 18/**85 Min.**
1.30 Die Präsenz Horror, D 2014. Mit Liv Lisa Fries, M. Dietrich FSK: 16/**83 Min.**

sky sport top event

6.30 Fußball: Bundesliga Klassiker der Woche
8.30 Fußball: England
9.00 Eishockey: NHL Chicago Blackhawks – New York Rangers
11.00 Golf: DP World Tour LIVE 1. Tag in Malelane/Südafrika – Bereits seit 2000 wird das Turnier ausgetragen.
16.00 Eishockey – NHL on the Fly Meldungen
17.00 Fußball: Bundesliga 14 Spieltag: Matchplan
18.00 Bundesliga Weekly
18.35 Fußball: Europa League LIVE 6. Spieltag, möglich: **FC Utrecht – Nottingham Forest Anstoß: 18.45 Uhr** Aus den ersten vier Partien holten die Briten lediglich fünf Punkte und belegten Rang 23. So müssen sie schon früh um den Einzug in die K.-o.-Runde bangen.

FUSSBALL

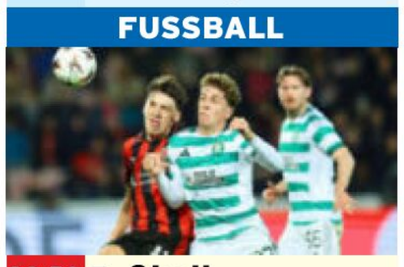

20.50 Fußball: Europa League LIVE 6. Spieltag, möglich: **Celtic Glasgow – AS Rom Anstoß: 21.00** Der Belgier Arne Engels (M.) spielt für die Schotten. Einst schaffte er in Augsburg den Durchbruch. Die Römer gewannen ihre ersten beiden Auswärtsspiele.

23.05 scooore Argentinien!
23.35 scooore Portugal!
0.05 NHL on the Fly
1.00 Eishockey: NHL LIVE New Jersey Devils – Tampa Bay Lightning
4.00 Fußball: League One 19. Spieltag: Highlights
4.30 Fußball: League Two 19. Spieltag. Bis 5.00

sky sport mix

7.00 Eishockey: NHL
9.00 Fußball: Bundesliga der Frauen 12. Spieltag
9.30 Fußball: 3. Liga
10.30 Eishockey: NHL
10.45 scooore Portugal!
11.15 Surfen: World Surf League Finals Fiji
12.00 Eishockey: NHL Chicago Blackhawks – New York Rangers
14.00 NHL on the Fly Aktuelle Meldungen aus der besten Eishockey-Liga der Welt
15.00 NBA Action
15.30 MotoGP Saisonrückblick: MotoGP-Klasse
16.30 scooore Portugal! Tore vom 13. Spieltag U. a.: Tondela – FC Porto, FC Famalicao – Sporting Braga
17.00 scooore Argentinien!
17.30 NHL on the Fly
18.20 Eishockey: NHL Calgary Flames – Detroit Red Wings

FUSSBALL



18.35 Fußball: Europa League LIVE 6. Spieltag, möglich: **Sturm Graz – Roter Stern Belgrad Anstoß: 18.45 Uhr** Österreichs Nationalspieler Marko Arnautovic (36, o.), einst drei Jahre bei Werder Bremen aktiv, wechselte im Sommer von Inter Mailand nach Belgrad.

20.50 Fußball: Europa League LIVE 6. Spieltag: Topspiel **Anstoß: 21.00**
23.05 scooore Argentinien!
23.35 NBA Action
0.05 NHL on the Fly
1.00 Eishockey: NHL New Jersey Devils – Tampa Bay Lightning LIVE Bis 4.00

sky sport

8.45 Under the Skin Aston Villa
9.00 Fußball: England 15. Spieltag
11.30 Premier League Stories Edwin van der Sar
12.00 Fußball U. a.: 15. Spieltag: Brighton & Hove – West Ham / Extra Time / Great. Games: Man. United – Norwich (2015)
14.00 Fußball 15. Sp.: Fulham – Crystal Palace
14.30 Premier League Stories Yaya Toure
15.00 Fußball: England 15. Spieltag
16.45 Fußball Greatest Games: FC Liverpool – Man. United (1994) / The Catch-Up Show
18.00 Premier League Stories Vincent Kompany
18.30 Fußball: League One 19. Spieltag: Highlights
19.00 Fußball: League Two 19. Spieltag: Highlights
19.30 Fußball: England The Big Interview

FUSSBALL



20.00 Fußball: England
15. Spieltag: Fulham – Crystal Palace – Das letzte Mal, dass Fulham (o.: Raúl Jiménez) einen Sieg in der Liga gegen Crystal Palace feierte, ist über 20 Jahre her. Im jüngsten Aufeinandertreffen unterlag Fulham mit 0:2.

20.30 Fußball: Championship U. a.: 20. Spieltag: Highl. XXL: Southampton – West Bromwich
21.30 Fußball: England U. a.: The Catch-Up Show
23.00 Fußball: England U. a.: GOATS (German Stars)
1.00 Fußball U. a.: Club 100: Ian Wright / Club 100: Robbie Fowler. Bis 3.00

sky sport

5.30 Bundesliga 13. Spieltag: kompakt
6.30 2. Liga 15. Spieltag: Darmstadt – Karlsruhe
7.00 2. Liga 15. Spieltag: Paderborn – Elversb.
9.00 Bundesliga 13. Spielt.: Heidenheim – Freiburg
11.00 Meine Geschichte Talk
12.00 Bundesliga 13. Spielt.: Augsburg – Leverkusen
14.00 Bundesliga Weekly Fußballmagazin
14.30 Bundesliga Klassiker der Woche
16.30 2. Bundesliga Talk
17.00 Bundesliga 14 Spieltag: Matchplan
18.30 Bundesliga Weekly Fußballmagazin – Im Blickpunkt steht sicher auch die Krise beim VfL Wolfsburg, der am Wochenende in Mönchengladbach antreten muss.
19.00 2. Bundesliga Talk
19.30 Bundesliga 14 Spieltag: Matchplan

FUSSBALL



21.00 Bundesliga Weekly
Im rheinischen Duell empfängt Bayer Leverkusen am Samstag den 1. FC Köln. Da kann ein robuster Akteur wie Robert Andrich (M.) In Reihen von Bayer nicht schaden.

21.30 2. Bundesliga Talk
22.00 Bundesliga Weekly Fußballmagazin
23.00 Bundesliga Matchplan
0.00 Bundesliga Weekly
0.30 2. Bundesliga Talk
1.00 2. Bundesliga 15. Spieltag: Sonntags-Konferenz
3.00 2. Bundesliga 15. Spieltag: Eintracht Braunschweig – Holstein Kiel. Bis 5.00 Uhr

EUROSPORT 2 HD

6.00 Ski alpin RS Herren
7.00 Ski alpin RS Damen
8.00 Triathlon: T100 World Tour 8. Station: Dubai
10.00 Snooker: Main Tour
11.45 Biathlon Sprint Herren
12.15 Biathlon Verfolgung H
12.45 Biathlon Sprint Damen
13.15 Biathlon Verfolgung D
13.35 Ski Freestyle Aus Val Thorens. Skicross LIVE
15.15 Skispringen Herren
17.00 Ski alpin RS Herren
18.00 Ski alpin RS Damen
19.00 Springreiten: Weltcup
20.00 Ski Freestyle Aus Val Thorens. Skicross
21.00 Skispringen Aus Wisla. Herren
23.00 Biathlon Sprint Herren
23.30 Biathlon Sprint Damen
0.00 Ski Freestyle Skicross
1.00 Skispringen Herren
2.00 Ski alpin RS Herren
3.00 Ski alpin RS Damen
4.00 Snooker: Main Tour

SPORT IM LIVESTREAM

11.30 Schach: Freestyle Grand Slam Tour LIVE DAZN 7. Tag in Kapstadt
13.45 Snooker: Main Tour LIVE Shoot Out EUROSPORT in Blackpool: 1. Runde
18.45 Fußball: Europa League LIVE RTL+ 6. Spieltag. U. a.: **VfB Stuttgart – Maccabi Tel Aviv, Graz – RS Belgrad**
18.45 Fußball: Conference League LIVE RTL+ 5. Spieltag. U. a.: **AC Florenz – Dynamo Kiew**
21.00 Fußball: Europa League LIVE RTL+ 6. Spieltag. U. a.: **SC Freiburg - FC Salzburg**
21.00 Fußball: Conference League LIVE RTL+ 5. Spieltag. U. a.: **Rapid Wien – Omonia Nikosia**
1.00 Eishockey: NHL LIVE DAZN U. a.: **Toronto Maple Leafs – San Jose Sharks**

sky sport F1

5.30 Ted's Notebook
6.00 Formel 1: GP von Abu Dhabi Rennen
8.00 Formel 2 1. Rennen in Abu Dhabi
9.00 Formel 2 2. Rennen
10.00 Motorsport: IndyCar 109th Indianapolis 500
13.00 Motorsport: IndyCar Rennen in Nashville
14.00 Formel 1: GP von Abu Dhabi Rennen
16.00 Motorsport: GT World Challenge Europe In Barcelona (Endurance Cup)
17.45 Chasing the Dream
18.00 Rallye-WM Rally Japan
19.00 Rallye-WM Rally Saudi Arabia
20.00 Formel 1: GP von Abu Dhabi Rennen
22.00 Formel 2 Rennen in Abu Dhabi
0.00 Ferrari Challenge Europe In Mugello

sky sport golf

7.00 Golf: DP World Tour Australian Open in Melbourne
7.30 Golf: DP World Tour 4. Tag in Sun City/Südafrika
10.30 Golf: DP World Tour Golf Challenge
11.00 Golf: DP World Tour LIVE 1. Tag in Malelane/Südafrika
16.00 Golf: US PGA Tour 4. Tag in New Providence/Bahamas
19.00 Golf: DP World Tour 1. Tag in Malelane
22.00 Golf: US PGA Tour World Challenge in New Providence
23.00 Golf: DP World Tour 1. Tag in Malelane
2.00 Golf: The Players Championship Offizieller Film
3.00 Golf: DP World Tour 1. Tag in Malelane

sky sport tennis

10.30 Tennis: ATP-Turnier Rückblick London
11.30 Tennis: ATP-Turnier Rückblick Washington
12.30 Tennis: ATP-Turnier Rückblick Peking
13.30 Tennis: ATP-Turnier Rückblick Tokio
14.30 Tennis: ATP-Turnier Rückblick Basel
15.30 Tennis: ATP-Turnier Rückblick Wien
16.30 Tennis: WTA-Turnier Tatjana Maria – Leylah Fernandez in London
18.30 Tennis: WTA-Turnier Viertelinale in London: Tatjana Maria – Jelena Rybakina
20.30 Tennis: WTA-Turnier Halbfinale in London: Tatjana Maria – Madison Keys
22.30 Tennis: WTA-Turnier Finale in London: Maria – Amanda Anisimova

sky sport austria 1

10.30 Fußball: Champions League 6. Spieltag: Alle Spiele, alle Tore
13.00 UEFA Europa League
14.00 Fußball: Europa League FC Bologna – FC Salzburg
16.00 Fußball: Europa League Alle Spiele, alle Tore, Ligaphase
17.00 UEFA Europa League
18.00 Fußball: Europa League LIVE 6. Spieltag: **Donnerstagsspiele** (alle Spiele in der Konferenz) **Anstoß: 18.30**
20.50 Fußball: Europa League LIVE 6. Spieltag: **Donnerstagsspiele** (alle Spiele in der Konferenz) **Anstoß: 21.00**
23.00 Fußball: Europa League Analyse
0.00 Fußball: Europa League LIVE Alle Spiele, alle Tore, Ligaphase

Sky Cinema-Paket Weitere Pay-TV-Angebote

! Letzte Ausstrahlung **Serieninfo:** Sendungs- o. Folgentitel (1/2) = 1. Staffel / 2. Folge **HD** auch in HDTV empfangbar, nicht in allen Kabelnetzen verfügbar Altersempfehlungen: 3 ab 3 Jahren

Endlich wissen, was wo läuft!

Das Magazin mit allen Serien- und Spielfilm-Highlights von:

NETFLIX · prime video · WOW · Paramount+

Disney+ · RTL+ · joyn · tv

tvDIGITAL PRÄSENTIERT: NETFLIX | prime video | WOW | Paramount+ | Disney+ | RTL+ | joyn | tv

Dezember 2025/Januar 2026 nur 4,90 €

Streaming

JETZT NEU! ENDLICH WISSEN, WAS WO LÄUFT

EMILY IN PARIS
DIE 5. STAFFEL
Findet sie die große Liebe in Bella Italia?

GAME OF THRONES
Neue Serie
A KNIGHT OF THE SEVEN KINGDOMS
Top-Start b… H…

Ab dem 11.12. im Handel!





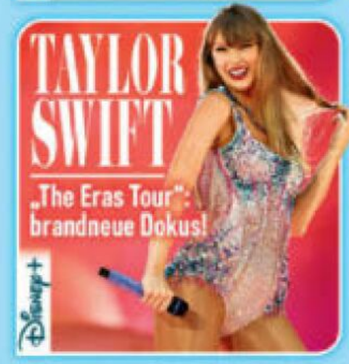



100% FLATRATE GARANTIE

Das Beste aus Serie, Film & Doku

ALLE NEUSTARTS PLUS MEDIATHEKEN

- Bridgerton 4
- From the World of John Wick: Ballerina
- The Rip
- Knives Out 3
- Die Rosenschlacht
- Mission: Impossible 8
- Jurassic World: Die Wiedergeburt

Bestellen Sie **STREAMING** als Einzelheft oder im Abonnement hier:
streaming.tvdigital.de

Eine Marke der **FUNKE** Mediengruppe

SPIELFILME

20.15 SKY PREMIERE

Riff Raff – Verbrechen ist...



Hannigan (Bill Murray) hat die Faxen dicke

NEU KOMÖDIE ...Familiensache Seit seine Zeiten als Auftragskiller für die Mafia vorbei sind, lebt Vincent einfach das idyllische Familienleben. Bis zu den Feiertagen sein Sohn aus erster Ehe aufkreuzt, mitsamt hochschwangerer Freundin und Mutti. Sie sind auf der Flucht vor Attentätern – und somit ist Vincent wieder mittendrin.

INFO Rabenschwarzer Humor, Mafia-Klamotte und Familiendrama. Man muss schon einiges an wilden Zoten ertragen, wird aber mit spielfreudigen Darstellern belohnt, darunter Ed Harris, Jennifer Coolidge und Gabrielle Union in einer ihrer wenigen größeren Filmrollen der letzten Jahre.

USA/GB 2024 OT Riff Raff **D** Jennifer Coolidge, Ed Harris, Gabrielle Union, Miles J. Harvey, Lewis Pullman **R** Dito Montiel **FSK** 16 ⊠ **100 Min.** ➜**21.55**

TAGESTIPP tvDIGITAL

Kommt nur schwer in die Gänge, hat aber gute Lacher

Humor	Action	Spannung	Gefühl	Effekte
●	●	●●		



20.15 ARTE

Der andere Vater

NEU DRAMA Vor Jahren hat Thibaut (Jean Le Peltier, r.) den kleinen Gabriel (Tyron Bayineni) im Senegal adoptiert. Jetzt reisen sie gemeinsam noch einmal nach Westafrika, um dessen leibliche Mutter zu finden. Doch diese Suche gestaltet sich emotional sehr viel schwieriger, als Thibaut anfangs gedacht hätte.

INFO Sensibles Regiedebüt von Drehbuchautor Pierre Linhart („The Sentinels"), so einfühlsam wie kulturell akurat umgesetzt.

F/Bel 2025 OT Un Autre Père **D** Ladi Emeruwa, Adama Ndoye, Aminata Sarr, Hélène Theunissen **R** Pierre Linhart **90 Min.** ➜**21.45**

Gefühlvolle Vater-Sohn-Odyssee

Anspruch	Action	Spannung	Gefühl	Effekte
●●		●	●●●	



20.15 DAS ERSTE

Weihnachts-überraschungen

NEU TV-KOMÖDIE Eigentlich können sich Nora (Morgane Ferru) und Benti (Anton Spieker) nicht riechen. Als ihre Familien aber unfreiwillig Weihnachten zusammenverbringen, bemerken sie die Qualitäten des anderen.

D 2025 D Margarita Broich, Harald Krassnitzer, Brix Schaumburg **R** Petra Katharina Wagner **90 Min.** ➜**21.45 Wh. 12.12.** 1.30

Amüsante Flirts unterm Tannenbaum

Humor	Action	Spannung	Gefühl	Effekte
●●●		●	●●	



20.15 SKY ACTION

John Rambo

ACTION John (Sylvester Stallone, auch Regie) begleitet Ärzte bei einer humanitären Aktion in Burma. Soldaten verschleppen die Gruppe, Rambo sieht rot... Was für eine Schlachteplatte! Schnörkelloser vierter Teil, mit schier grenzenlosen Gewalteskapaden.

USA/D 2008 OT Rambo **D** Julie Benz, Matthew Marsden, Paul Schulze, Graham McTavish, Ken Howard **FSK** 18 ⊠ **87 Min.** ➜**21.50**

Achtung: cool, aber besonders heftig!

Humor	Action	Spannung	Gefühl	Effekte
●●	●●	●	●	



20.15 SKY CLASSICS

Der Regimentstrottel

KOMÖDIE Eigentlich wollte man den völlig unfähigen Rekrut Bixby (Jerry Lewis) nur als Versuchskaninchen beim Militär verbrauchen. Dann entpuppt der Tölpel sich aber unverhofft als wahrer Held... Urkomische Adaption von in den USA populären Comics.

USA 1957 SW **OT** The Sad Sack **D** David Wayne, Phyllis Kirk, Peter Lorre, Joe Mantell, Gene Evans **R** George Marshall **94 Min.** ➜**21.55**

Schwachkopf-Version von Captain America

Humor	Action	Spannung	Anspruch	Effekte
●●●	●	●	●	



20.15 WARNER FILM

Event Horizon

SCI-FI 2040 verschwand die „Event Horizon" im All. Bei der Bergung sieben Jahre später erwartet Captain Miller (Laurence Fishburne), Dr. Weir und den Rest der Crew das pure Grauen... Düster aufgelöster Space-Grusler mit psychologischer Komponente.

USA 1997 D Sam Neill, Kathleen Quinlan, Joely Richardson, Richard T. Jones **R** Paul W. S. Anderson **FSK** 16 ⊠ **91 Min.** ➜**21.55**

Gänsehaut und eine großartige Optik

Humor	Action	Spannung	Gefühl	Effekte
	●●	●●●	●	●●



20.15 SYFY

Starship Troopers

SCI-FI Gegen den Willen seiner Eltern meldet sich Johnny (Casper Van Dien) freiwillig zum Militärdienst. Auf einem fernen Planeten muss seine Einheit riesige Alienkäfer bekämpfen, welche die Erde vernichten wollen – ein echtes Himmelfahrtskommando!

USA 1997 D Dina Meyer, Denise Richards, Michael Ironside, Neil Patrick Harris **R** Paul Verhoeven **FSK** 16 ⊠ **124 Min.** ➜**22.25**

Furioser Abgesang auf das Heldentum

Humor	Action	Spannung	Gefühl	Effekte
	●●●	●●●	●	●●●



20.15 SAT.1 EMOTIONS

Die Verführten

HISTORIENDRAMA Virginia zu Bürgerkriegszeiten: Ein verletzter Nordstaaten-Offizier (Colin Farrell) sorgt in Martha Farnsworths (Nicole Kidman) sittenstrenger Mädchenschule für Wirbel... Remake von „Betrogen" (1971) mit Clint Eastwood.

USA 2017 OT The Beguiled **D** Kirsten Dunst, Elle Fanning, Angourie Rice **R** Sofia Coppola **FSK** 12 **90 Min.** ➜**21.45 Wh. 12.12.** 0.15

Subtiles Gefühlskino in erlesenen Bildern

Humor	Action	Spannung	Gefühl	Erotik
●●	●	●	●●	●



21.50 AXN WHITE

Sinn und Sinnlichkeit

DRAMA Nach Vaters Tod müssen sich die Schwestern Elinor (Emma Thompson, r.) und Marianne (Kate Winslet) die Gatten nach deren Geldbeutel aussuchen... Pointierte Jane-Austen-Adaption von Ang Lee. Thompson gewann für das Drehbuch einen Oscar.

USA/GB 1995 D Alan Rickman, Hugh Grant, Gemma Jones, Tom Wilkinson, Greg Wise, Emilie François, Imogen Stubbs **FSK** 6 **130 Min.** ➜**0.00**

Humorvoll, gefühlvoll, einfach wundervoll

Humor	Anspruch	Spannung	Gefühl	Erotik
●●	●●		●●	●



22.25 3SAT

Stiller Verdacht

TV-THRILLER Das Leben der Ärztin Alice (Laurence Arné) steht Kopf, als die Polizei Ehemann Thomas (Kad Merad) verdächtigt, ein gesuchter Mörder zu sein. Er beteuert seine Unschuld, Alice forscht nach... Mit subtil erzeugter Spannung.

F 2019 OT La part du soupçon **D** Géraldine Pailhas, Gaspard Pasquet, Aladin Reibel **R** Christophe Lamotte **95 Min.** ➜**0.00**

Schnörkellos inszeniert, gut gespielt

Humor	Action	Spannung	Gefühl	Effekte
	●	●●		



23.50 WARNER FILM

Mystic River

KRIMIDRAMA Der Mord an Katie führt drei Freunde nach 25 Jahren auf miese Weise wieder zusammen: Cop Sean ermittelt, Sonderling Dave ist tatverdächtig und Gangster Jimmy (Sean Penn) der Vater der Toten... Oscars für Penn und Tim Robbins als Dave.

Aus/USA 2003 D Laurence Fishburne, Thomas Guiry, Kevin Bacon, Spencer Treat Clark **R** Clint Eastwood **FSK** 16 **130 Min.** ➜**2.05**

Schuld-Sühne-Drama – bitter, aber genial

Anspruch	Action	Spannung	Gefühl	Effekte
●●	●	●●	●●	

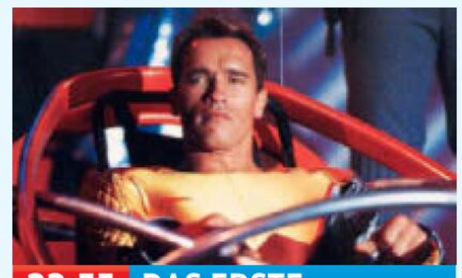

23.55 DAS ERSTE

Running Man

SCI-FI-ACTION In einer Fernsehshow werden verurteilte Straftäter vor laufender Kamera von Killern gehetzt. Der zu Unrecht verurteilte Cop Ben Richards (Arnold Schwarzenegger) ist allerdings zäh... Das Remake läuft seit dem 13. November in den Kinos.

USA 1987 OT The Running Man **D** Maria Conchita Alonso, Yaphet Kotto **R** Paul Michael Glaser **FSK** 16 **90 Min.** ➜**1.25 Wh. 12.12.** 3.00

Zeitlos rasant! Arnie in seinem Element

Humor	Action	Spannung	Gefühl	Effekte
	●●●	●		●●

genial gelungen geht so grausig NEU TV-Premiere **OnDemand** Verfügbar bei Sky On Demand oder in der Mediathek des jeweiligen Senders

●●● sehr viel ●● viel ● wenig **Serieninfo:** Sendungs- o. Folgentitel (1/2) = 1. Staffel / 2. Folge

SERIE



0.00 ONE

Manhunt (2/1-4)

START **KRIMI Auf der Jagd nach dem Night Stalker** Es war die komplexeste Ermittlung der Metropolitan Police: Nach zwölf Jahren hatte die „Operation Minstead“ immer noch 21 000 Verdächtige auf der Liste. DCI Colin Sutton (Martin Clunes) soll den Fall kritisch prüfen. Wie dank seiner Detailversessenheit der seit 1990 aktive Serienvergewaltiger Delroy Easton Grant 2009 dingfest gemacht wurde, zeigt die 2. Staffel (4-tlg., nonstop) der britischen Erfolgsserie. – Von geschätzt über 100 Straftaten wurde Grant nur für 22 verurteilt. 45 Min.→0.45

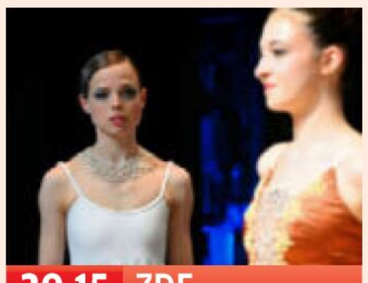

20.15 ZDF

Jenseits der Spree

KRIMI (5/7) **Im Spiegel der Tod** Ehrgeiz, Eifersucht und am Ende eine tote Tanzschülerin. Wurde der jungen Rebecca (Lisa Pavlov, l.) das toxische Umfeld der Akademie zum Verhängnis? Verdächtige gibt es viele, und im Lauf der Ermittlungen wird klar: Hier kämpft jeder für sich allein. 60 Min.→21.15



20.15 PRO 7

House of the Dragon (2/7+8)

FANTASY **Die rote Saat** Während sich der Krieg verschärft, findet Rhaenyra (Emma D’Arcy, l.) in Addam of Hull (Clinton Liberty) einen neuen Drachenreiter. – Letzte zwei Staffelfolgen. Die Dreharbeiten zur dritten Staffel wurden im Oktober abgeschlossen. 165 Min.→23.00

NATUR & REISE



20.15 HESSEN

Zauberhaftes Franken

NEU PORTRÄT Albrecht Dürer stammt von dort. Genauso wie Levi Strauss, Ludwig Erhard, Thomas Gottschalk und Max Morlock. Und Franken hat nicht nur Prominenz hervorgebracht. Die Würzburger Residenz, das Markgräfliche Opernhaus und die Altstadt von Bamberg gehören zum Welterbe der UNESCO. Doch der Film konzentriert sich vor allem auf die kleinen Besonderheiten, die Lieblingsplätze der Autoren: u. a. der Christrosenwald, Winteraustreiben in Baiersdorf oder das fränkische Weiherland (o.). 45 Min.→21.00



17.50 ARTE

Skandinavien

PORTRÄT Die Reise beginnt am 21. Dezember, dem kürzesten Tag des Jahres. Ab dann legt sich die Polarnacht über Nordskandinavien, Menschen, Tiere und Pflanzen müssen monatelang nahezu vollständig ohne Sonnenlicht leben, sich den extremen Bedingungen anpassen. – Teil 2 im Anschl. 45 Min.→18.35



20.15 SWR

Expedition in die Heimat

NEU FREIZEIT An der Grenze zwischen Hessen und Bayern liegt nicht nur das Wirtshaus, sondern auch der mystische Laubmischwald im Spessart. Räuber verstecken sich hier keine mehr, dafür schöne Ecken, wie Schloss Mespelbrunn, Lohr am Main und Bad Orb (o.). 45 Min.→21.00

SPORT



20.15 SKY BUNDESLIGA

Fußball: Bundesliga

LIVE 14. Spieltag: **1. FC Union Berlin – RB Leipzig** Gibt’s wieder Magerkost? 2024/25 endeten beide Duelle zwischen den Teams 0:0. Überhaupt erzielten die heutigen Gastgeber in der vorigen Saison nur 35 Treffer – kaum mehr als durchschnittlich einen pro Spiel. Fatal: Die Köpenicker sind aktuell nur wenig besser, hatten nach neun Spielen erst elfmal getroffen. Drei der Tore steuerte mit Oliver Burke (r.) ein Ex-Leipziger bei, der zuletzt im Januar für Bremen bei der 2:4-Niederlage gegen RB getroffen hat. 180 Min.→23.15



9.05 DAS ERSTE

Sportschau

LIVE U. a. mit dem Skeleton-Weltcup der Herren in Lillehammer. Im Februar ging es beim Rennen in Norwegen neben Weltcup-Punkten auch um den EM-Titel. Der Österreicher Samuel Maier (27, o.) wurde hinter Lin Qinwei aus China Zweiter und setzte sich somit die europäische Krone auf. 535 Min.→18.00



18.00 SKY BULI

Fußball: 2. Liga

LIVE 16. Spieltag: **Dynamo Dresden – Braunschweig** Vater Ralf lief 146-mal für Dynamo auf – eine Zahl, die Niklas Hauptmann (29, o.) längst hinter sich gelassen hat. Noch in dieser Saison kann der Dresdner Mittelfeldakteur die 200-Spiele-Marke knacken. – Außerdem: **Gr. Fürth – Hertha BSC** 150 Min.→20.30

SHOW & CO



17.10 ZDF

Abenteuer Auswandern

NEU PORTRÄT Angezogen von Charme, Flair und Savoir vivre, haben sich die Freundinnen Tabea (l.) und Lisa entschieden, vom Saarland nach Frankreich zu ziehen, dort zu leben und Pferde zu züchten. Doch vor dem Ausritt im weichen Sand stand ein steiniger Weg. Auch Frank Groninger lebt seinen Traum in Paris. 50 Min.→18.00



20.15 SAT.1

The Voice of Germany

LIVE SHOW Welches Talent das Finale heute Abend gewinnt, entscheiden die Zuschauer. Er hat sich schon entschieden: Moderator Thore Schölermann (41, o.) bleibt „The Voice“ auch in der kommenden Staffel erhalten. Allerdings verlässt er nach zwölf Jahren die „Kids“-Version, um mehr Zeit für seine eigenen Kinder zu haben. 240 Min.→0.15

DOKU & REPORT



18.15 WDR

Echt?

NEU CHECK Über eine halbe Million Wohnungen fehlen in Deutschland. Der Druck auf dem Markt ist groß, der Druck auf Wohnungssuchende noch größer. Deshalb werden auf Portalen wie ImmoScout munter alle persönlichen Daten preisgegeben: Einkommensnachweis, Schufa, Kontoauszüge. Doch wie sicher sind die sensiblen Informationen? 30 Min.→18.45



20.15 ZDF INFO

PFAS – Ewiges Gift

NEU GESELLSCHAFT In der Industrie beliebt, für Natur und Menschen schädlich – die sogenannten Ewigkeitschemikalien stecken u. a. in Regenjacken, Kosmetika, Antihaft-Pfannen (o.). Die Recherchen von 46 Journalisten zeigen, wie die Gefahr der krebserregenden Substanzen vertuscht und Verbote durch Lobbyismus verhindert werden. 45 Min.→21.00

KULTUR & INFO



21.45 ARTE

Zucchero

NEU PORTRÄT „I change the world“ – mit diesen Worten beginnt einer seiner bekanntesten Songs: „Senza una Donna“ (1987). Geändert hat Zucchero (70, bürgerlich Adelmo Fornaciari) die Welt in Italien, schenkte dem Land der Oper und des Belcanto den Blues. Nach schweren Zeiten sang sich Zucchero mit Stars wie Pavarotti zurück auf die Bühne. 60 Min.→22.45



22.00 MDR

Riverboat

TALKSHOW Die legendäre Liebesgeschichte zwischen der Krankenschwester und dem Chefarzt verfolgte im Deutschland der 80er so gut wie jeder. Gaby Dohm (82, o.) verkörperte von 1985–1989 Schwester Christa in „Die Schwarzwaldklinik“. Doch sie lässt sich nicht nur auf diese Rolle reduzieren. Außerdem u. a.: Hundetrainer Martin Rütter. 130 Min.→0.10

SW schwarz-weiß OmU Original mit Untertiteln OT Originaltitel D Darsteller R Regie ! Letzte Ausstrahlung
FSK Altersfreigabe der Freiwilligen Selbstkontrolle der Filmwirtschaft ⊠ Jugendschutz-Vorsperre

MORGENS 14 – 20 15 PRIMETIME 22 – FR NACHTS

DAS ERSTE HD

5.30 **Morgenmagazin** Magazin
9.00 **Tagesschau** ▶ UT
9.05 **Sportschau live** ▶ UT
LIVE **Skeleton** Aus Lillehammer (N) Herren, 1. Lauf **10.10 Ski alpin** Aus St. Moritz (CH) Abfahrt Damen **11.10 Biathlon** Aus Hochfilzen (A) 10 km Sprint Herren **12.30 Ohne Gewehr – Leben nach dem Biathlon** **12.50 Skeleton** Zusammenfassung aus Lillehammer (N) Herren, 2. Lauf **13.10 Ski Freestyle** Aus Val Thorens (F) Skicross Damen und Herren **14.05 Biathlon** Aus Hochfilzen (A) 7,5 km Sprint Damen **15.30 Skispringen** Aus Klingenthal (D) Damen, 1. und 2. Durchgang **17.00 Skeleton** Zusammenfassung aus Lillehammer (N) Damen, 2. Lauf **17.20 Langlauf** Aus Davos (CH) Teamsprint Damen und Herren – Dazw.: **ca. ca. 12.45, 14.00 und 15.25 Tagesschau**
18.00 **Wer weiß denn sowas?** Show, D 2025 (1341) ▶ UT Mod.: Kai Pflaume
18.50 **Quizduell-Olymp** ▶ UT Show, D 2025. Mit Esther Sedlaczek (542) Gäste: Atze Schröder, Paul Panzer
19.45 **Sportschau v. acht** ▶ UT Mod.: Tom Bartels
19.50 **Wetter / Wirtschaft** ▶ UT
20.00 **Tagesschau** ▶ UT

ZDF HD

5.30 **Morgenmagazin** ▶
9.00 **heute Xpress** ▶ UT
9.05 **Volle Kanne** ▶ UT Magazin, D 2025. Mod.: Florian Weiss
10.30 **Notruf Hafenkante** ▶ UT (12/13) Polizeiserie, D 2017 Innere Werte. Mit Sanna Englund – Der 25-jährige Alex bricht nach seiner Rückkehr aus dem Urlaub auf der Straße zusammen.
11.15 **SOKO Wismar** ▶ UT (17/9) Krimiserie, D 20. Tödlicher Salut. Mit Udo Kroschwald, Dominic Boeer, Marie Mayer
12.00 **Mittagsmagazin** UT
14.00 **heute** ▶
14.15 **Die Küchenschlacht** ▶
15.00 **heute Xpress** ▶ UT
15.05 **Bares für Rares** ▶ UT
16.00 **heute – in Europa** ▶ UT
16.10 **Rosenheim-Cops** ▶ UT (13/18) Krimiserie, D 2014 Ein Fall für Marie Hofer
17.00 **heute** ▶ UT
17.10 **Abenteuer Auswandern**
NEU Dokureihe, D 2025 ▶ UT Neuanfang in Frankreich
18.00 **SOKO Wien** ▶ UT (19/9) Krimiserie, D / Ö 23. Eine Nacht in Zwentendorf
19.00 **heute** ▶ UT
19.20 **Wetter** ▶ UT
19.25 **Bettys Diagnose** ▶ UT (12/9) Klinikserie, D 2025 Halbe Wahrheiten

RTL HD

6.00 **Punkt 6** ▶ Magazin, D 2025
7.00 **Punkt 7** ▶ Magazin, D 2025
8.00 **Punkt 8** ▶ Magazin, D 2025
9.00 **Gute Zeiten, schlechte Zeiten** ▶ UT (8419) Familienserie, D 2025. Wieder auf Spur (Wh. v. gestern)
9.30 **Unter uns** ▶ UT (7768) Serie, D 2025. Patrizias schlimmster Alptraum (Wh. v. gestern)
10.00 **Ulrich Wetzel – Das Strafgericht** ▶ Dokusoap, D 2025
11.00 **Barbara Salesch – Das Strafgericht** ▶ Dokusoap
12.00 **Punkt 12 – Das RTL-Mittagsjournal** ▶ Magazin
15.00 **Barbara Salesch – Das Strafgericht** ▶ Dokusoap
15.55 **Ulrich Wetzel – Das Strafgericht** ▶ Dokusoap
17.00 **Der Blaulicht Report – Die neuen Einsätze** ▶
17.30 **Unter uns** ▶ (7769) Verräterischer Fund – Benedikt nutzt Patrizias Familienausflug, um das Penthouse zu durchsuchen.
18.00 **Explosiv** ▶ Magazin
18.30 **Exclusiv** ▶ Magazin
18.45 **RTL Aktuell / Wetter** ▶
19.05 **Alles was zählt** ▶ UT (4845) Serie, D 2025 Kriegerische Cousinen
19.40 **Gute Zeiten, schlechte Zeiten** ▶ UT (8420) Serie, D 25. Geheime Absprache

SAT.1 HD

5.30 **SAT.1-Frühstücksfernsehen** Magazin, D 2025. Mod.: Marlene Lufen, Matthias Killing
10.00 **Lebensretter hautnah** UT Reihe, D 2025 (Wh. v. gest.)
11.00 **Lebensretter hautnah** UT Reportagereihe, D 2025
13.00 **Auf Streife – Die Spezialisten** ▶ Lady Marmelade – Zwei Mädchen sind auf ihrem Fahrrad mit einem Auto zusammengestoßen und liegen verletzt auf der Straße. Plötzlich kollabiert eine der beiden, die andere leidet unter Lähmungen.
14.00 **Auf Streife** ▶ Dokusoap, D 2022. Onkel von Polizist Stephan Sindera entführt
15.00 **Auf Streife – Die neuen Einsätze** Dokusoap
16.00 **Lebensretter hautnah –**
NEU **Wenn jede Sekunde zählt** UT Reihe, D 2025
17.00 **Notruf** UT Reihe, D 2025
NEU Mod.: Bärbel Schäfer
18.00 **Lenßen hilft** Dokusoap, D 2024–25. Irmi muss weg
19.00 **Die Spreewaldklinik** UT (2/117) Dramaserie, D 2025 Spuren der Vergangenheit. Mit Sina-Valeska Jung – Vivian ist mit der Summe, die ihr Vater ihr nun überschrieben hat, überfordert.
19.45 **newstime**

PRO 7 HD

5.55 **taff** ▶ Magazin (Wh. v. gest.)
6.50 **Die Cooking Academy** UT (1/50) Serie. Gefühlsrausch
7.15 **Galileo** ▶ (Wh. v. gestern)
8.20 **Simpsons** UT (26/19) Trick
8.45 **How I Met Your Mother** UT (7/18) Serie, USA 12. Karma
9.10 **The Middle** UT (8/9) Serie
9.40 **Two and a Half Men** UT (8/13–15) Serie, USA 2011
11.05 **Young Sheldon** UT (6/11)
11.30 **The Big Bang Theory** UT (8/1–3) Serie, USA 2014
12.50 **How I Met Your Mother** UT (7/19) Serie. Der Bro-Eid
13.20 **The Middle** UT (8/10) Serie
13.50 **Two and a Half Men** UT (8/16) Comedyserie, USA 11
14.15 **Two and a Half Men** UT
START (9/1+2) 24-tlg. Comedyserie, USA 2011. Sehr erfreut, Walden Schmidt / Peter Pans Mutter. Mit Jon Cryer
15.10 **Young Sheldon** UT (6/12) Serie, USA 23. Eine Babyparty und Männersachen
15.35 **The Big Bang Theory** UT (8/4–6) Serie. U. a.: Der Mann, der beide im Bett hatte / Das Vegas-Weekend
17.00 **taff** ▶ Magazin, D 2025
18.00 **newstime**
18.10 **Simpsons** UT (27/5+6) Killer und Zilla / Freundin mit gewissen Vorzügen
19.05 **Galileo** ▶ Magazin, D 2025

TV-KOMÖDIE



20.15 Weihnachtsüberraschungen ▶ 5.1 UT
NEU
D 2025 – Nora (Morgane Ferru) muss zum Fest ihrer Mutter Ellen und Oma auf ihren verheirateten Geliebten verzichten. Zunächst stößt unangekündigt Noras ungeliebter Bruder hinzu, später auch noch Nachbar Rolf mit Familie, weil bei denen die Heizung ausgefallen ist. Niemand ahnt, dass Ellen und Rolf ein Paar sind. Und was entwickelt sich da zwischen Nora und Rolfs Sohn Bent (Anton Spieker)? **90 Min.**

21.45 **Tagesthemen** ▶ UT
22.20 **Morden im Norden** ▶ (8/13) Serie. Blitzerkrieg
23.10 **Sportschau** ▶ UT 2. Liga, 16 Sptg. / Bundesliga, 14. Sptg. U. Berlin – Leipzig
23.55 **Running Man** ▶ 5.1 UT
Sci-Fi-Action, USA 1987. Mit Arnold Schwarzenegger, Yaphet Kotto FSK: 16/**90 Min.**
1.30 **Weihnachtsüberraschungen** ▶ 5.1 UT
D 2025 (Wh. v. 20.15) **90 Min.**
3.00 **Running Man** ▶ 5.1 UT
Sci-Fi-Action, USA 1987 (Wh. v. 23.55) FSK: 16/**90 Min.**
4.30 **Deutschlandbilder** ▶
4.40 **Watzmann ermittelt** ▶ (1/5) Serie (v. gest.) UT

KRIMISERIE



20.15 Jenseits der Spree ▶
(5/7) D 2025. Im Spiegel der Tod – Gab es Mobbing und Konkurrenzkampf in der Tanzakademie? Und musste die Ballettschülerin Rebecca auf der Bühne sterben, weil sie jemandem im Wege stand? Bei ihren Ermittlungen stoßen Heffler (Jürgen Vogel) und Kollegin Mavi Neumann (Aybi Era, M.) auf ein Klima von Neid und Missgunst.

21.15 **SOKO Leipzig** ▶ UT (26/12) Krimiserie, D 2025. Lucky. Mit Melanie Marschke, Marco Girnth, A. Mußul
22.00 **heute journal** ▶ UT
22.30 **heute-show** ▶ UT D 2025
23.00 **ZDF Magazin Royale** ▶ UT
23.30 **aspekte** ▶ UT Kulturmag.
0.15 **heute journal update** ▶
0.30 **Täterjagd in Spanien** ▶ (4) Juan José Pérez Rangel
1.15 **Terra X History: Mythos Disco** ▶ UT (Wh. vom So.)
2.00 **Terra X: Faszination Erde** ▶ UT (Wh. vom So.)
2.45 **Terra X: Mythos Wolfskind – Mogli und die wilden Kinder** ▶ UT D 16
3.30 **Das Verhör in der Nacht**
TV-Thriller, D 2020 ▶ UT Mit Charly Hübner, Sophie v. Kessel, M. Fichtner **90 Min.**
5.00 **Bares für Rares** ▶ UT

SHOW



20.15 Ninja Warrior Germany ▶ UT
D 25. Finale 2 (10/12) – Das zweite Finale besteht aus zwei Stages und am Ende wartet der Mount Midoriyama als ultimatives Hindernis. Nur René Casselly und Moritz Hans schafften es 2021, ihn zu bezwingen. Wem übergeben Jan Köppen (l.), Laura Wontorra (M.) und Frank Buschmann (r.) die Trophäe bzw. die Siegermedaillen sowie die Geldprämien?

23.15 **Mario Barth live!** ▶
2-tlg. Show, D 25. Männer sind nichts ohne die Frauen (2) – Der Comedian ist zu der Erkenntnis gekommen: Frauen können nicht nichts sagen. Wenn sie nichts sagen, kommunizieren sie mit der Atmung.
0.10 **Nachtjournal** ▶
0.45 **CSI: Miami** ▶ UT (6/15–17) Krimiserie, USA 2008. Spurenleger (1+2) / Raubtiere in Menschengestalt. Mit David Caruso
3.05 **CSI: New York** ▶ UT (9/15–17) Krimiserie, USA / Kan 2013. Im Zeichen der Schlange / Ich liebe dich zu Tode / Carpe Diem. Mit Gary Sinise, Sela Ward

SHOW

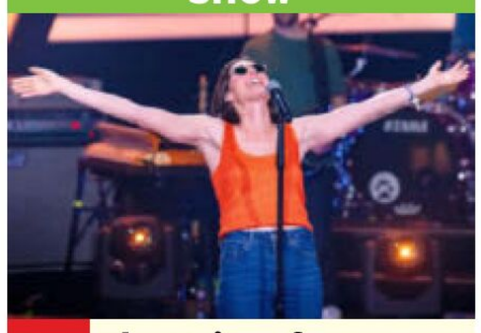

20.15 The Voice of Germany ▶ UT
LIVE
D 2025. Finale – Bernarda Brunovic (o, 32), die blinde Sängerin aus der Schweiz, schaffte es bereits 2018 bis ins Halbfinale – und wiederholte dieses Kunststück auch in dieser Staffel. Ihr Weg dorthin war ein Triumphzug: Vierer-Buzzer in den Blind Auditions, der gefeierte „Battle of the Night“ und Lob von Gast-Coach Alvaro Soler: „Das ist die krasseste Performance, die ich gesehen habe bei ‚The Voice‘.“ Auch die Teamfights meisterte die „SoulQueen“ mit einer starken Leistung.

0.15 **Glanz, Glamour, große Stars – über 80 Jahre Holiday on Ice** Doku – Bis heute gilt Eiskunstlaufen als eine der beliebtesten Sportarten in Deutschland, und die Show „Holiday on Ice“ fasziniert seit mehr als 80 Jahren über 330 Mio. Menschen weltweit.
1.15 **The Floor** UT Show (2/6)
3.00 **Die dreisten Drei** ▶ Comedy, D 08. Mit Janine Kunze, Markus Majowski
5.15 **Auf Streife – Die neuen Einsätze** (Wh. vom Mo.)

FANTASYSERIE



20.15 House of the Dragon
(2/7) USA 2024 5.1 UT
Die rote Saat / Die Königin, die stets eine war – Rhaenyra (Emma D’Arcy) stärkt ihre Position, als sie neue Drachenreiter rekrutiert, während Daemon die Flusslande erobert. Der Krieg der Targaryen verschärft sich, die Fronten sind verhärtet. Aemond muss erkennen, dass sich das Blatt gewendet hat. Alicent bietet einen Friedensvertrag an, der einen hohen Preis fordert und die Zukunft von Westeros neu gestalten könnte.

23.00 **Violent Night** 5.1 UT
Actionkomödie, USA / Kan / Jap 22. Mit David Harbour – Während des Verteilens der Geschenke am Heiligabend trifft Santa Claus auf ein Team von Söldnern. Sie sind in das Anwesen einer Familie eingedrungen und haben dort Geiseln genommen. FSK: 16/**135/101 Min.**
1.15 **House of the Dragon** 5.1 UT
(2/7+8) Serie (v. 20.15) UT
3.35 **newstime**
3.40 **Krieg der Götter** 5.1 UT
Fantasyaction, USA 2011. Mit Henry Cavill, Stephen Dorff FSK: 16/**110/106 Min.**

HD auch in HDTV empfangbar, nicht in allen Kabelnetzen verfügbar OO Zweikanal Dolby Surround 5.1 Dolby Digital SW schwarz-weiß UT Untertitel
▶ OnDemand Verfügbar bei Sky On Demand oder in der Mediathek des jeweiligen Senders Bildbeschreibung für Sehbehinderte OmU Original mit Untertiteln

KABEL 1 HD

5.50 **Blue Bloods** (12/1) Krimiserie (Wh. vom Mi.)
6.35 **MacGyver** (2/23) Actionserie (Wh. v. gestern)
7.30 **Navy CIS** (11/23) Krimiserie (Wh. v. gestern)
8.20 **Bull** (5/11) Krimiserie, USA 2021 (Wh. v. gestern)
9.15 **Castle** (3/15) Serie
10.10 **MacGyver** (3/1)
START 22-tlg. Actionserie, USA 2018
11.05 **Navy CIS** (12/7)
12.05 **Bull** (5/12) Krimiserie. Die Hand auf dem Dach
13.00 **The Mentalist** (5/3) Serie. Ticket nach Brasilien
13.55 **Castle** (4/1+2)
START 23-tlg. Krimiserie, USA 11 Neuanfang / Helden und Bösewichter – Nach dem Mordanschlag auf Kate Beckett warten ihre Kollegen vergeblich darauf, dass sie sich bei ihnen meldet.
15.45 **newstime**
15.55 **Trucker Babes – 400 PS in Frauenhand**
16.55 **Abenteuer Leben täglich** Lili und Achim on Tour: Restaurants weltweit
17.55 **Mein Lokal, Dein Lokal – Der Profi kommt** „Almrausch", Dresden
18.55 **Achtung Kontrolle! Wir kümmern uns drum**
NEU Reportagereihe, D 2025

RTL ZWEI HD

5.10 **Der Trödeltrupp – Das Geld liegt im Keller** Dokusoap, D 2013. Andreas bei Bettina und Jens / Otto bei Wolfgang / Mauro bei Anke und Stefan
8.00 **Der Trödeltrupp – Das Geld liegt im Keller** Dokusoap, D 2015. Mauro bei Stephanie und James / Otto bei Günther und Ilona / Andreas bei Robert und Vera
11.00 **Frauentausch** Dokusoap, D 2015. Heute tauschen Claudia (62) und Diana (17) die Familien
13.00 **Armes Deutschland – Stempeln oder abrackern?** Dokusoap, D 19 (6) Nackte Tatsachen
15.00 **Hartz und herzlich** Dokusoap, D 2019 (7) Niedergörsdorf – Altes Lager
17.05 **Hartz Rot Gold** Reihe, D 2025 (79) Baustelle Leben (Wh. vom So.)
18.05 **Hartz und herzlich – Tag für Tag Rostock** Auf eigenen Beinen stehen
19.05 **Berlin – Tag & Nacht** Dokusoap, D 2025. Einsicht ist besser als Nachsicht – Schmidti muss einsehen, dass Kontrolle bei Joanna manchmal doch besser als Vertrauen ist.

VOX HD

5.30 **CSI: Miami** (7/1) Krimiserie, USA 08 (Wh. v. gest.)
6.05 **CSI:NY** (8/18) (Wh. v. gest.)
7.00 **CSI:NY** (9/5) Krimiserie
7.55 **CSI: Den Tätern auf der Spur** (9/23+24) Krimiserie, USA 2009 (Wh. v. gestern)
9.35 **vox nachrichten**
9.40 **CSI: Den Tätern auf der Spur** (10/3–5) Krimiserie, Kan / USA 2009. Fast wie du und ich / Coups de grâce? / Sport & Mord
12.20 **CSI: Miami** (7/2+5) Krimiserie, USA 2008. Angezündet / Ein letztes Accessoire
14.05 **CSI: Miami** (7/6) Serie. Abbrucharbeiter für alles
15.00 **Shopping Queen** Reihe, D 2025. Motto in Hamburg: Kreiere einen Look rund um dein französisches Luxus-IT-Piece! Tag 5: Petra
16.00 **Das Duell – Zwischen Tüll und Tränen** D 22
17.00 **Zwischen Tüll und Tränen** Dokusoap, D 16
18.00 **First Dates – Ein Tisch für zwei** Dokusoap, D 25
19.00 **Das perfekte Dinner** Reihe, D 2025. Tag 5: Christina, Osnabrück. Vorspeise: Zucchiniröllchen. Hauptspeise: Lachs, Tomaten, Zitronen-Risotto. Nachspeise: Ananas-Carpaccio

ARTE HD

5.10 **Parasiten packen aus**
6.40 **Journal Junior** 6 Magazin
6.50 **Küchen der Welt** Reihe, F 25. Kapverden (Wh. v. gest.)
7.20 **Stadt Land Kunst** F 2024
8.55 **Antarktis – Die Reise der Pinguine** F 16 **90 Min.**
10.25 **Percheron, das Kraftpaket mit einer Pferdestärke** Reportage, D 2021
11.25 **Re: Was Europa bewegt** (Thema nach Ansage)
11.55 **Zu Tisch mit Lucie – Kitchen Hacks**
START 25-tlg., D 2025. Bergamotte
12.25 **Stadt Land Kunst** F 2024
14.00 **Genie und Schnauze**
Krimikomödie, GB 89 Mit Michael Caine, Ben Kingsley, L. Anthony – Watson, der Sherlock Holmes erfunden hat, engagiert einen Schmierenkomödianten, der die Rolle des Detektivs in der Öffentlichkeit spielen soll. FSK: 12/**130 Min.**
16.10 **Die Dinosaurier vom Südpol** Doku, D 22
17.05 **Eisige Welten – Naturwunder im Nordosten Kanadas** Doku, D 24
17.50 **Skandinavien**
Dokureihe, D 2023 (1+2)
19.20 **Journal**
19.40 **Re: Was Europa bewegt** (Thema nach Ansage)

3 SAT HD

6.20 **Kulturzeit** (Wh. v. gest.)
7.00 **nano** Mag. (Wh. v. gestern)
7.30 **Alpenpanorama** Reihe
9.05 **Kulturzeit** (Wh. v. 6.20)
9.45 **nano** Mag. (Wh. v. 7.00)
10.15 **Rundschau talk** Magazin Mod.: Gion-Duri Vincenz
11.05 **Ostdeutschland – Auf den Spuren der Unzufriedenheit** CH 2025 (Wh. vom Di.)
11.35 **Sehen statt Hören**
12.05 **Kirche zu – was jetzt?**
12.50 **37°Leben: Wie Ehrenamt Leben verändert** D 225
13.20 **Fabelhafte Artgenossen – Der Wolf** Doku, Ö 2024
13.35 **St.Stephan und die Tiere** Doku, Ö 2023
14.20 **Turmfalken – Jäger der Großstadt** Ö 2018
15.05 **Ameisen – Die heimliche Weltmacht** Doku, Ö 2004
15.50 **Das Jahr des Igels** Doku, Ö 2009
16.35 **Hummeln – Bienen im Pelz** Doku, D 2013
17.20 **Das Alien-Insekt – Die Gottesanbeterin** Doku
18.10 **Mein Körper** D 2024 Meine Geburt – Was ist der beste Start ins Leben?
19.00 **heute / Wetter**
19.20 **Kulturzeit** Magazin. Mod.: Vivian Perkovic
20.00 **Tagesschau**

MORGENS 14

DOKUREIHE



20.15 **Mord unter Palmen**
NEU D 2025 – Auf Mallorca wird ein 20-Jähriger nach einer Partynacht tot auf der Autobahn aufgefunden – steckt ein Unfall oder ein Gewaltverbrechen dahinter? In Brasilien deutet ein fingierter Raubmord an einem Ehepaar auf dunkle Familiengeheimnisse hin (o.: Symbolbild).

22.20 **Joe Bausch – Meine härtesten Fälle**
NEU Dokureihe, D 2025. Neuschwanstein / Säuremörder – 2023 verübt ein 31-jähriger Amerikaner eine grausame Tat an zwei Frauen nahe Schloss Neuschwanstein. Eine stirbt, die andere überlebt schwer traumatisiert.
23.20 **Perspektiven des Todes** Dokusoap, D 2025
1.15 **newstime**
1.20 **Unfall, Selbstmord oder Mord** Dokureihe, USA 2024. Tödliche Offenbarung / Kontrollverlust
2.50 **newstime**
2.55 **Homicide Hunter** (3+4) Reihe. Das lange Schweigen / Ein Netz aus Lügen
4.25 **Criminal Minds** (12/5) Krimiserie, USA 16 Die Spitze des Eisbergs

---

ABENTEUER

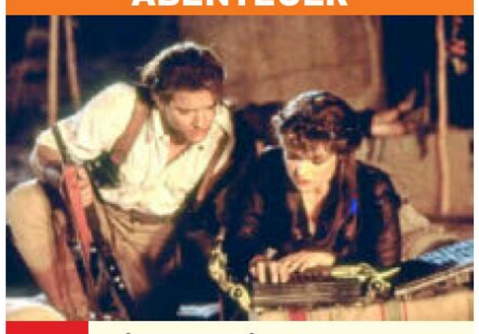

20.15 **Die Mumie**
USA 1999. Mit Arnold Vosloo, John Hannah – In einer ägyptischen Totenstadt geht ein Team um die Archäologin Evelyn (Rachel Weisz) und den Abenteurer Rick (Brendan Fraser) auf Schatzsuche. Dabei wird die Mumie des verfluchten Hohepriesters Imhotep zum Leben erweckt. Diese sinnt auf Rache. FSK: 12/**150/120 Min.**

22.45 **Kampf der Titanen**
Fantasyaction, USA 2010 Mit Sam Worthington, Liam Neeson, Ralph Fiennes – Der Halbgott Perseus erlebt, wie seine Adoptivfamilie dem Rachegott Hades zum Opfer fällt. Da er nichts mehr zu verlieren hat, erklärt sich Perseus bereit, es mit Hades aufzunehmen. FSK: 12/**125/101 Min.**
0.50 **Natural Born Killers**
Actiondrama, F / USA 1994 Mit Woody Harrelson, Juliette Lewis, Russell Means – Mickey und Mallory haben in drei Wochen 52 Personen ermordet. Die Medien machen das Horrorpaar zu Stars. FSK: 18/**130/110 Min.**
3.00 **Die Mumie** Abenteuer, USA 99. Mit Brendan Fraser (v. 20.15) FSK: 12/**165/120 Min.**

DOKUSOAP



20.15 **Daniela Katzenberger**
D 2025. Busenblitzer & Blitzlichtgewitter / Body, Bühne, Buch! – Glamour in Berlin: Daniela (l.) und Lucas (r.) folgen der Einladung zur hochkarätigen Bertelsmann-Party – erstmals ein Wochenende ohne Tochter Sophia. Statt die Zeit im Hotel zu genießen, vermissen sie die Zehnjährige sehr. Auf dem roten Teppich läuft dann auch alles anders als geplant.

22.15 **James Bond 007 – Stirb an einem anderen Tag**
Agententhriller, GB / USA 2002. Mit Pierce Brosnan, Halle Berry, Toby Stephens – Nach 14 Monaten Folterhaft kommt James Bond aus einem nordkoreanischen Gefängnis frei. Seine Chefin glaubt, man habe ihn einer Gehirnwäsche unterzogen, und lässt ihren einst besten Agenten fallen. FSK: 12/**165/127 Min.**
1.00 **vox nachrichten**
1.20 **Medical Detectives**
Dokureihe, USA 1995–2021 Hüter des Gesetzes / Falsche Fährte / Böses Blut / Tödliche Affären / Schriftliches Vermächtnis / Tödliche Gefühle. Bis 5.45 Uhr

---

DRAMA



20.15 **Der andere Vater**
NEU F / Bel 2025. Mit Ladi Emeruwa, Adama Ndoye – Thibaut (Jean Le Peltier, r.) reist mit seinem Adoptivsohn Gabriel (Tyron Bayineni), der sich zunehmend zurückzieht, in den Senegal. Dort begeben sie sich auf die Suche nach Gabriels leiblicher Mutter. **90 Min.**

21.45 **Zucchero – Maestro des Blues** Dokufilm, It 23
NEU – Der italienische Blues-Meister Zucchero erzählt von seinem Leben zwischen den Extremen: von ländlicher Armut zum Weltruhm. Der Film beleuchtet seine Erfolge, aber auch den tiefen Fall in Depressionen und Panikattacken. **60 Min.**
22.45 **Die Drei Tenöre – Geburt einer Legende** Doku, D 2024
23.40 **Luciano Pavarotti im Central Park** Konzert, USA 1993. Mit Luciano Pavarotti, Andrea Griminelli (Flötist) d. New York Philharmonic Orchestra. Dirigent: Leone Magiera **75 Min.**
0.55 **Borgen** (4/6–8) Serie. Macht in Dänemark / Weg damit / Mutter des Meeres
3.49 **Bilder allein zuhaus**
3.55 **Mit offenen Karten**

TV-LIEBESFILM



20.15 **Das goldene Ufer**
D 2015. Mit Ulrike Folkerts, Walter Sittler, Trystan Pütter – Deutschland 1825: Gisela (Miriam Stein) und Walther (Volker Bruch) sind auf dem Gut von Graf Rennitz aufgewachsen. Als Bedienstete erleben sie täglich, wie der herrschende Adel ihren sozialen Aufstieg verhindert. FSK: 12/**105 Min.**

22.00 **ZIB 2**
22.25 **Stiller Verdacht**
TV-Thriller, F 2019. Mit Kad Merad, Laurence Arné, Géraldine Pailhas – Thomas und Alice Kertez sind gut integriert in einem Küstenort. Dann gerät Thomas unter Mordverdacht. **95 Min.**
0.00 **10vor10**
0.25 **extra 3** Satiremagazin
1.10 **Willkommen Österr.** Ö 25. Gäste: Christoph Maria Herbst, Sebastian Ofner
2.05 **Nachsitzen mit Christine Eixenberger** D 25 (1/1+2) Mit Michael Kessler, Maxi Gstettenbauer, Christian Springer, L. Ermer u. a.
3.35 **Bappas – Zwei Väter. Ein Team. Null Plan.**
START 4-tlg. Show, D 2025 (1+2) U. a.: Kindergeburtstag
4.20 **Vereinsheim Schwabing** Show, D 2023. Bis 5.05

PRIMETIME 20 15 – 22 FR NACHTS

Altersempfehlungen: 3 ab 3 Jahren **Serieninfo:** Sendungs- o. Folgentitel (1/2) = 1. Staffel / 2. Folge
Aktuelle Programminfos und -änderungen auf **www.tvdigital.de** genial gelungen geht so grausig

WDR HD

MORGENS

9.10 Lokalzeit ▶ Magazin
9.40 Gefragt – Gejagt UT
10.25 Passt, wackelt und hat Luft ▶ UT Dokusoap
11.10 Wilder Wilder Westen Dokusoap, D 2018 UT
11.55 Seehund, Puma & Co. Gelber Ball für Eis- UT bärennachwuchs Lale
12.45 aktuell ▶ UT Nachr.
13.00 Panda & Co. spezial UT
14 **13.50 Nashorn und Co.** UT Zoogeschichten, D 2015 (28) Scharfe Krallen und spitze Zähne
14.20 Rentnercops (7/5+6) Krimiserie, D AD UT 2024. Der letzte Wurf / Schluss mit lustig
16.00 aktuell ▶ UT Nachr.
16.15 Hier und heute ▶ UT Reportagereihe, D 2025
18.00 aktuell / Lokalzeit UT
18.15 Echt? UT Reihe, D 2025
NEU Immoscout – Wird Vertrauen zur Falle?
18.45 Aktuelle Stunde ▶
19.30 Lokalzeit ▶ Magazin
20.00 Tagesschau UT Nachr.

20 15



20.15 2025 – Das Jahr in NRW AD UT D 2025
NEU – Präsentiert werden die bewegendsten Momente in NRW: Politisch prägte u. a. die Kanzlerwahl von Friedrich Merz (l., mit Julia Klöckner) das Jahr.

21.00 Unser Land in den 70ern AD UT Reihe. Das Jahr der Frau – 1975
21.45 aktuell ▶ UT Nachr.
NACHTS **22.00 Kölner Treff** ▶ UT Talkshow, D 2025 Gäste: Christoph Maria Herbst, Beatrice Egli, Albi Roebke, Mario Barth, Ann-Kathrin Berger, Monica Lierhaus, Thomas Floehte
0.00 Ladies Night ▶ UT

NDR HD

9.30 Hamburg Journal ▶
10.00 SH-Magazin ▶ UT
10.30 buten un binnen \| regionalmagazin ▶
11.00 Hallo Niedersachsen ▶
11.30 mareTV UT
NEU Reportage, D 2025
11.40 Leopard & Co. ▶ UT
12.25 In aller Freundschaft
13.10 In aller Freundschaft – Die jungen Ärzte UT
14.00 Die Nordreportage ▶ U. a.: Lichterglanz UT und Glühweinduft
15.00 NDR Info ▶ UT Nachr.
15.10 WaPo Duisburg (1/7) ▶ Krimiserie, D 22 UT Der tote Taucher
16.00 NDR Info ▶ UT Nachr.
16.15 Gefragt – Gejagt ▶ UT
17.00 NDR Info ▶ UT Nachr.
17.10 Seelöwe & Co. ▶ Zoogeschichten, D 25 (37)
NEU
18.00 Ländermagazine
18.15 Die Nordreportage ▶
NEU D 25. Hofgeschichten
18.45 DAS! Rote Sofa UT Talk
19.30 Ländermagazine
20.00 Tagesschau UT Nachr.

MAGAZIN



20.15 DAS! Spezial – Hand in Hand für Norddeutschland
D 25. Leben ohne Sucht – Die Moderatoren Bettina Tietjen (o.), Hinnerk Baumgarten und Inka Schneider besprechen das gesellschaftliche Problem Sucht, berichten über Projekte und Erfahrungen.

21.45 NDR Info ▶ UT Nachr.
22.00 NDR Talk Show ▶ D 2025. Gäste: Jessica Schwarz, Charly Hübner, Isi Glück, Özcan Cosar, Helmut K. Seitz, Sebastian Ströbel, Jessy Wellmer
0.05 deep und deutlich ▶ UT Talkshow, D 2025

BAYERN HD

8.55 Tele-Gym ▶ UT Magazin
9.10 Dahoam is Dahoam ▶
10.10 Sternstunden aktuell
10.15 Sturm der Liebe ▶ UT
11.05 Leopard & Co. UT Zoogeschichten, D 2018
11.55 Sternstunden aktuell
12.05 Hundeliebe ▶ UT
12.50 Sternstunden aktuell
12.55 Gefragt – Gejagt ▶ UT
13.40 Quizduell – Olymp ▶
14.30 Sternstunden aktuell
14.40 Tierärztin Dr. Mertens (8/9) Arztserie, DD AD UT D 2023. Unter Druck
15.30 Schnittgut. Alles aus dem Garten ▶ UT Mag. U. a.: Dezembergarten
16.00 BR24 ▶ UT Nachrichten
16.15 Wir in Bayern ▶ UT
17.30 BR regional ▶ Magazin
18.00 Abendschau ▶ UT
18.30 BR24 ▶ UT Nachrichten
19.00 Unser Land ▶ UT Mag.
19.30 Weihnachtszauber mit Marcus Fahn UT
NEU Reportagereihe, D 25 Gruselige Gesellen
20.00 Tagesschau UT Nachr.

SHOW

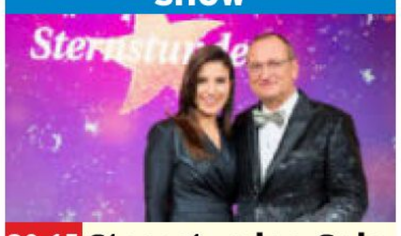

20.15 Sternstunden-Gala 2025 DD UT D 2025
LIVE – Sandra Rieß (l.) und Volker Heißmann (r.) begrüßen aus Nürnberg musikalische Stars wie Vanessa Mai, Iggi Kelly, Francine Jordi und die Geschwister Strasser. Das Moderatorenduo stellt auch Engagierte sowie Betroffene aus Hilfsprojekten vor und zeigt die Aktionen zugunsten von „Sternstunden“.

23.15 BR24 ▶ UT Nachrichten
23.30 Heißmann + Rassau ▶
NEU Show, D 2025 UT
0.15 On the Run Actionthriller, F 2011. Mit A. Dupontel FSK: 16/100 Min.

SWR HD

9.25 Landesprogramme
10.40 Sturm der Liebe ▶ UT
11.30 aktiv und gesund UT Mag. U. a.: Weihrauch
12.00 ARD-Buffet Spezial UT Magazin. Rezepte für italienische Gerichte
12.45 Wenn wir uns begegnen UT TV-Drama, D 08 Mit Uwe Kockisch, Muriel Baumeister 90 Min.
14.15 Eisenbahnromantik ▶
NEU Reihe, D 25. Trond- UT heim in Norwegen – Gleiswechsel zwischen Dom und Hölle
14.45 Meister des Alltags ▶ Show. Rateteam: Bodo Bach, Jessica Schöne, Enie van de Meiklokjes, Antoine Monot, jr.
15.15 Gefragt – Gejagt UT Show, D 2025. Mod.: Alexander Bommes
16.05 Kaffee oder Tee ▶ UT Magazin, D 2025 Dazw.: 17.00 Aktuell
18.00 Regionalprogramm
20.00 Tagesschau UT Nachr.

REPORTAGEREIHE



20.15 Expedition in die Heimat ▶ UT D 2025
NEU Herbstgeschichten aus dem Spessart – Die Reise führt zum Schloss Mespelbrunn (o.), nach Lohr und zu Orten mit alten Traditionen.

21.00 Expedition in die Heimat ▶ UT Reihe, D 20 Naturparadies Westerwälder Seenplatte
21.45 Aktuell BW+RP+SL ▶
22.00 Nachtcafé ▶ UT Talk Eltern – Superhelden oder Sündenböcke?
23.30 Krause kommt! ▶ UT Talk, D 24. Über Nacht bei Mathias Mester
0.20 Fisherman's Friends Komödie, GB 2019 UT Mit Daniel Mays 105 Min.

HESSEN HD

8.55 Quarks im Ersten ▶
9.40 Rote Rosen (4260) UT
10.30 Sturm der Liebe UT
11.20 Alle unter eine Tanne TV-Komödie, D AD UT 2014. Mit Gaby Dohm, M. Gwisdek FSK: 6/90 Min.
12.50 Hubert und Staller Serie, Ö / D 12 AD UT
13.40 Familie Dr. Kleist ▶ Serie, D 2017 AD UT
14.25 WaPo Bodensee (4/11) Krimiserie, D 21 AD UT Die Dahlienkönigin
15.15 Gefragt – Gejagt ▶ Show (733) Kandidaten: Trystan Pütter, Jördis Triebel u. a.
16.00 hallo hessen ▶ Mag.
16.45 Hessenschau ▶ Mag.
17.00 hallo hessen ▶ Mag.
17.45 Hessenschau ▶ Mag.
17.55 hessenschau Sport
18.00 Maintower ▶ Magazin
18.25 Brisant ▶ UT Magazin
18.45 Die Ratgeber ▶ UT
19.15 alle wetter ▶ Nachr.
19.30 Hessenschau ▶ Mag.
20.00 Tagesschau UT Nachr.

DOKU



20.15 Zauberhaftes Franken UT D 2025
NEU – Der Film zeigt die interessanten Plätze der Region. Das Dorf Tüchersfeld wird von einer imposanten Felsburg (o.) beherrscht.

21.00 Deutschlands neue Wildnis UT Doku, D 21
21.45 Hessenschau ▶ Mag.
22.00 NDR Talk Show UT D 2025. Gäste: s. NDR – Prof. Helmut Seitz erzählt vom seiner Meinung nach richtigen Umgang mit Alkohol und erklärt, wie viel ein sogenannter Dry January wirklich bringt.
0.05 Verurteilt! ▶ UT Talk, D 25. Die Knastbrüder

MDR HD

8.55 In aller Freundschaft – Die jungen Ärzte ▶
9.45 WaPo Bodensee (2/10)
10.35 Elefant & Co. ▶
11.00 In aller Freundschaft
START Klinikserie, D 2012 ▶
12.30 Anna und ihr Untermieter: Wenn du träumst von der Liebe TV-Komödie, D 2023 ▶ Mit K. Jacob 88 Min.
14.00 MDR um 2 ▶ Magazin
14.25 Elefant & Co. ▶ Reihe, D 09. Alles für die Katz!
15.15 Gefragt – Gejagt Show, D 2025 (746)
16.00 Neues von hier ▶ Mag.
16.30 Gäste zum Kaffee ▶
17.00 Neues von hier & Leichter leben ▶ Mag. Köstliche Weihnachten mit Lisa Angermann
17.45 aktuell / Wetter ▶
18.10 Brisant Classix Mag.
18.54 Sandmann ▶ 3 Reihe
19.00 MDR Regional Mag.
19.30 aktuell ▶ Nachrichten
19.50 Elefant & Co. ▶ Zoogeschichten, D 2025

SHOW



20.15 Wunderbares Weihnachtsland – Erzgebirge ▶ D 2025
NEU – Nik P. (o.), Olaf Berger, Uta Bresan, Francine Jordi, Marc Marshall, Monika Martin, Maggie Reilly u. a begeben sich im Erzgebirge auf weihnachtliche Spurensuche.

21.45 aktuell ▶ Nachrichten
22.00 Riverboat ▶ UT Talkshow, D 2025. Gäste: Martin Rütter, Margot Käßmann, Ramon Roselly, MDR Kinderchor, Gaby Dohm Moderation: Joachim Llambi, Kim Fisher
0.10 WaPo Elbe (1/5+6) Serie, D 2023 AD UT

PHOENIX HD

5.15 Doku Dokureihe
5.30 ZDF-Morgenmagazin
9.00 phoenix vor ort
9.30 phoenix plus ▶
10.00 phoenix vor ort
10.30 Maybrit Illner
11.00 phoenix plus ▶
12.00 phoenix vor ort
12.45 phoenix plus ▶
13.30 phoenix vor ort
14.45 phoenix plus ▶
17.15 Aktuelle Reportage
17.30 phoenix der tag ▶
18.00 Aktuelle Reportage
18.30 Dokumentation Reihe
20.00 Tagesschau ▶ UT
20.15 Wild Patagonia UT
START 3-tlg. Dokureihe, GB 2015 (1–3) Land der Vulkane / Im Schatten der Anden / Das Ende der Welt
22.30 Die Osterinseln – Kampf ums Paradies
23.00 phoenix der tag ▶
0.00 phoenix persönlich ▶

ONE HD

11.05 Rote Rosen (1546+1547) Telenovela
12.40 In aller Freundschaft ▶ (1062+1063) Klinikserie
14.05 Krügers Odyssee TV-Komödie, D 2017 90 Min.
15.35 Walking on Sunshine ▶ (3/8) Satire, Ö 2021
16.20 Detektiv Rockford: Anruf genügt (5/14)
17.05 Rote Rosen (1548+1549) Telenovela
18.40 Sturm der Liebe ▶ (247+248) Telenovela
20.15 extra 3 Satiremagazin
21.00 Ladies Night Show
21.45 Ladies Night Youngstars Show
22.30 Akropolis Bonjour – Monsieur Thierry macht Urlaub ▶ Komödie, F 2022 FSK: 12/90 Min.
0.00 Manhunt: Auf der
START **Jagd nach dem Night Stalker** ▶ (2/1–4) 4-tlg. Krimiserie, GB 2021

ZDF NEO HD

8.20 Löwenzahn Classics ▶ Dokureihe, D 1996 6 UT
8.45 Stadt, Land, Lecker ▶
9.30 Die Küchenschlacht ▶
10.15 Duell der Gartenprofis Show, D 2023 ▶ UT
11.00 Bares für Rares ▶ UT
12.45 Death in Paradise ▶ (4/7+8) Krimiserie
14.30 The Rookie ▶ (3/3+4)
15.55 Suits ▶ (5/1–4)
START 16-tlg. Anwaltsserie, USA 2015. Trennungsschmerzen / Keine Frage des Geldes / Weggefährten / Familiensache
18.35 Duell der Gartenprofis Show, D 2023 ▶ UT
19.20 Bares für Rares ▶ UT
20.15 Suits ▶ (2/5+6) Verluste / Volles Risiko
21.35 Death in Paradise ▶ (13/5+6) Krimiserie
23.20 Deadlines ▶ AD UT (3/5)
23.45 heute-show ▶ UT
0.20 Suits ▶ (7/9–12)

ZDF INFO HD

12.15 Deutsche Hightech für die Weltspitze ▶ UT
12.45 Cocaine Valley ▶ Doku
13.30 Kokain für Deutschland ▶ UT Doku, D 2022
14.15 Drogenkrieg in Ecuador ▶ UT Doku
15.00 Vapes – Chinas süßes Gift ▶ UT Doku, D 2025
15.45 Drogen-Land ▶ UT
18.00 Drogen-Land ▶ Dokureihe, D 2025
NEU
18.45 Krank durch Plastik? ▶
19.30 Plastikmüll – die globale Umweltkatastrophe ▶ Doku, D 2024
20.15 PFAS – Ewiges Gift: vertuscht und verharmlost ▶ Doku, F 25
NEU
21.00 Coca-Cola und das Plastikproblem ▶ Doku, D 2021
21.45 Leschs Kosmos ▶ UT
22.15 Terra X Harald Lesch ▶
23.15 Leschs Kosmos ▶ UT
0.45 heute-journal ▶ UT

TAGESSCHAU 24 HD

20.00 Tagesschau ▶
20.15 tagesschau24 TOP-THEMA
20.30 Kreuzzug von rechts
21.00 Tagesschau ▶
21.02 Syrien nach Assad – Kampf um die Zukunft
21.45 Tagesthemen
22.20 Macht mich das Wetter krank?
23.05 mehr/wert Magazin
23.35 quer Magazin

DF1 HD

17.30 Quizjagd Show, Ö 2025
18.25 Kaliningrad – Zwischen Kurischer Nehrung und Frischem Haff Reportage
19.20 Rügen Doku, D 14 (118)
20.15 Fußball: Champions League 6. Spieltag
22.15 Gruschka's Kunst- und Trödeltouren Reihe
22.45 LiteraTOUR Magazin
23.20 Genius Magazin

WELT HD

18.00 Die Welt am Abend ▶
18.05 Meine WELT ▶ Magazin
18.15 Die Welt am Abend ▶
20.10 Meine WELT ▶ Magazin
20.15 Fregatte „Mecklenburg-Vorpommern“ ▶
21.10 Eurofighter – Ein Hightech-Kampfjet entsteht ▶ Doku
22.05 Deutsche Panzer ▶
23.00 Test Extrem ▶ Doku
23.50 STEALTH ▶ Doku

NTV HD

18.30 Telebörse ▶
18.40 Startup Magazin
19.15 Telebörse ▶
19.30 News Spezial
19.55 Klima Update Magazin
20.15 Große Katastrophen Reihe, USA 22 (3+4,2) Wirbelstürme / Erdbeben / Baukatastrophen
23.15 Telebörse ▶
23.30 Fatale Fehlkonstruktionen ▶ Dokureihe

FR

HD auch in HDTV empfangbar, nicht in allen Kabelnetzen verfügbar OO Zweikanal DD Dolby Surround DD 5.1 Dolby Digital SW schwarz-weiß UT Untertitel
▶ OnDemand Verfügbar bei Sky On Demand oder in der Mediathek des jeweiligen Senders AD Bildbeschreibung für Sehbehinderte OmU Original mit Untertiteln

RBB HD

9.00 **In aller Freundschaft** Klinikserie, D 22 ▶ UT
10.30 **In aller Freundschaft – Die jungen Ärzte** ▶ Klinikserie, D 23 UT
11.15 **Papageien & Co.** UT
12.05 **Hubert und Staller** UT
12.55 **Land und lecker** UT
13.40 **Hubert und Staller** START (3/1) 18-tlg. Krimi- UT serie, Ö / D 2013
14.30 **Daheim in den Bergen: Alte Pfade – Neue Wege** UT TV-Drama, D 2023. Mit C. Bode – Marie leidet unter Lähmungserscheinungen. **90 Min.**
16.00 **rbb24** ▶ UT Nachr.
16.15 **In aller Freundschaft – Die jungen Ärzte** (9/10) Klinikserie, ▶ D 2023. Hoher Preis
17.05 **Zoobabies** UT Reihe
17.53 **Sandmann** ▶ 3 Reihe
18.00 **DER TAG in Berlin & Brandenburg** ▶ UT
19.30 **Regionales** ▶ UT Mag.
20.00 **Tagesschau** UT Nachr.

DISNEY CHANNEL HD

8.15 **RoboGobo** 4 DK51
8.45 **Micky Maus** 6 DK51
9.15 **Bluey** 4 DK51 Trick
9.50 **Firebuds** 3 DK51 Trick
10.20 **Disney Jr. Arielle** 5
10.50 **SuperKitties** 4 DK51
11.20 **Iron Man** 7 DK51 Trick
11.50 **Spidey** 6 DK51 Trick
12.20 **Morphle und die magischen Tiere** 3 DK51
12.50 **Miraculous** 8 DK51
14.20 **Der Geist und Molly McGee** 8 DK51
14.50 **Lilo & Stitch** 6 Trick
15.20 **Big City Greens** 6 DK51
15.50 **Mystery Lane** 6 DK51
16.20 **Phineas und Ferb** ▶ 8
16.50 **Chip und Chap** 6 DK51
17.20 **Bluey** 4 DK51 Trickserie
17.45 **Miraculous** 8 DK51
18.35 **Die Schöne und das Biest** 4 DK51 UT
Zeichentrickfilm, USA 1991 – Im Austausch mit ihrem Vater gerät die schöne Belle in den Bann eines monsterartigen Schlosherren. **100/80 Min.**

KIKA HD

10.10 Kikaninchen Schnipselwelt 3 **10.15** Conni 4 **11.00** logo! 8 **11.10** Lassie 6 **11.35** Chi Rho 7 **12.20** Snowsnaps' Winterspiele 4 **12.25** Garfield 6
13.00 Ernest & Rebecca 3
13.25 Green Team 6 **13.50** Echt friends ▶ 10 **14.10** Einstein 10 **15.00** Der Wächter des Zauberwaldes 8 Serie
15.25 **Tinka** 6 Fantasyserie
15.50 **Klincus** 6 Trickserie
16.15 **Power Sisters** 8
16.40 **Garfield** 6 Serie
17.05 **Snowsnaps' Winterspiele** 4 Animation
17.10 **Tashi** 6 Animation
17.35 **Die Schlümpfe** 6 Trick
17.55 **Beutolomäus** 6
18.10 **Heidi** ▶ 3 Animation
18.35 **Sam & Julia** 4
18.47 **Baumhaus** 8 Magazin
18.50 **Sandmann** ▶ 3 Reihe
19.00 **Peter Pan** 6 Animation
19.25 **logo!** 8
19.30 **Lucia und der Weihnachtsmann 2 – Der Kristall des Winterkönigs** Abenteuer, Dän 2020 FSK: 6/**90 Min.**

SAT.1 GOLD HD

7.15 **Richter Alexander Hold** Gerichtsshow
10.00 **Unsere kleine Farm** (9/3+4) Familienserie
11.50 **Dr. Quinn – Ärztin aus Leidenschaft** (5/2)
12.45 **Die Waltons** (3/16)
13.40 **Unsere kleine Farm** (9/5+6) Familienserie
15.20 **Mord ist ihr Hobby** (4/2+3) Krimiserie
17.10 **Hart aber herzlich** (3/15) Detektivserie
18.05 **Cold Case** (4/9)
18.55 **K 11** Reihe, D 2009. Wie gewonnen, so zerronnen / Taxifahrt in den Tod / Unerfüllte Liebe
20.15 **K11 – Die neuen Fälle** Dokusoap, D 2020 Der dritte Schuldige / Unter Narkose
21.15 **K11 – Die neuen Fälle** Dokusoap, D 2022
21.45 **Auf Streife** Dokusoap, D 2018. Spa-Maßnahmen / Mutterschmutz
23.40 **K 11 – Kommissare im Einsatz** Reihe, D 2009
0.50 **Lenßen & Partner**

SPORT 1 HD

6.00 **Teleshopping** Werbung
7.00 **Exatlon Germany** Rise of the Teams
9.45 **Bitte Lächeln!** Show
10.00 **Darts-WM** Aus London. 1. Runde
13.00 **Darts-WM** Aus LIVE London. Countdown
13.30 **Darts-WM** Aus dem LIVE Alexandra Palace in London1. Runde
17.30 **Darts-WM** Aus London. Analyse
18.00 **Bitte Lächeln!** Show
19.15 **Darts-WM** Aus LIVE London. Countdown
20.00 **Darts-WM** Aus dem LIVE Alexandra Palace in London. 1. Runde – Bei der vergangenen WM erhielt der Champion 500 000 Pfund. Diesmal gibt es sogar eine Million. Sieger der ersten Runde erhalten bereits 25 000 Pfund.
0.00 **Exatlon Germany** Rise of the Teams
2.30 **Bitte Lächeln!** Show
3.00 **Teleshopping** Bis 6.00

EURO SPORT 1 HD

8.30 **Ski alpin** Aus Tremblant. RS Damen
10.00 **Ski alpin** Aus St. Moritz LIVE Abfahrt Damen
11.45 **Biathlon** LIVE Aus Hochfilzen 10 km Sprint Herren
12.45 **Ski Freestyle** Aus LIVE Val Thorens. Skicross
14.00 **Biathlon** LIVE Aus Hochfilzen 7,5 km Sprint Damen
15.35 **Snooker: Main Tour** LIVE Shoot Out. Aus Blackpool. 2. Runde
18.00 **Biathlon** 10 km Sprint Herren
18.45 **Biathlon** 7,5 km Sprint Damen
19.25 **Skispringen** Aus LIVE Klingenthal. Herren Qualifikation (HS 140)
20.30 **Snooker: Main Tour** LIVE Shoot Out. Aus Blackpool. 2. Runde
0.00 **Handball-WM Damen** Halbfinale
1.00 **Snooker: Main Tour** Shoot Out. 2. Runde (Sendeschluss: 1.30)

SHOW

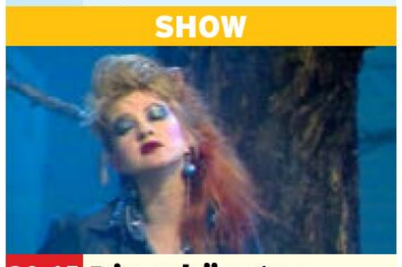

20.15 NEU **Die schönsten Kulthits der 80er** D 2025 – Die Zu- UT schauer können sich auf die größten Kulthits der 80er freuen. Dabei sind Foreigner, Cyndi Lauper (o.), Laura Branigan, Queen, Jermaine Jackson & Pia Zadora sowie Mike Oldfield & Maggie Reilly.
21.45 **rbb24** UT Nachrichten
22.00 **Die schönsten Kulthits der 80er** UT D 23 Mit Tina Turner u. a.
23.30 **Der Klavierabend mit Dr. Pop – Mitsingen erwünscht** UT D 2025
0.30 **Zeiten des Aufruhrs** Liebesdrama, USA / GB 2008 FSK: 12/**110 Min.**

ZEICHENTRICK

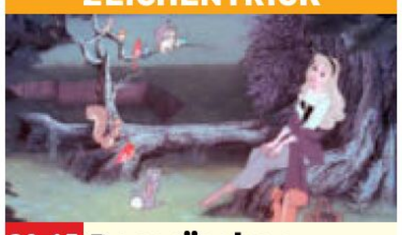

20.15 **Dornröschen** DK51 UT USA 1959 – Auf der schönen Prinzessin Aurora (r.) lastet ein böser Fluch: Noch vor ihrem 16. Geburtstag soll sie sich an einer Spindel stechen und tot umfallen. FSK: 6/**95/73 Min.**
21.50 **Olaf Präsentiert** 6 Kurzfilm, USA 2021 DK51
21.55 **Noelle** DK51 Komödie, USA 2019 – Kris Kringles Tochter muss ihren Bruder finden und nach Hause bringen, um Weihnachten zu retten. **125/100 Min.**
0.00 **Modern Family** DK51 (6/18+19) Comedyserie
0.50 **Micky Maus** 3 (3/13)
1.00 **Teleshopping** DK51

SUPER RTL HD

14.10 START ALVINNN!!! ▶ (1/1+2) 6 26-tlg. Animationsserie, F / USA 2015 **14.40** Lana Longbeard ▶ 6 **15.05** Tom & Jerry in New York ▶ 6 **15.35** Woozle Goozle ▶ 6 **16.05** SpongeBob ▶ 6 **17.05** Voll zu spät! ▶ 6 **17.45** Unicorn Academy ▶ 6 Animationsserie
18.05 **Weihnachtsmann & Co. KG** ▶ 4 Trickserie
19.05 **Voll zu spät!** ▶ 6 DD
19.45 **Willkommen bei den echten Louds** 6
20.10 **TOGGO Touchdown – Das sind die Teams** ▶ 6
20.15 **Die Weihnachtsliste – Gute Vorsätze zum Fest** ▶ DD TV-Romanze, USA / Kan 2023. Mit Katie Findlay **105/84 Min.**
22.00 **Der Weihnachtsgipfel** TV-Romanze, USA / ▶ DD Kan 2023. Mit S. Sy (Wh. vom Mi.) **105/84 Min.**
23.45 **Eine königliche Winterromanze** TV-Romanze, USA / Rum 17 (vom Di.) FSK: 6/**100/80 Min.**

RTL UP

5.10 **Das Jugendgericht** ▶
6.00 **Das Familiengericht** ▶
6.45 **Das Jugendgericht** ▶
9.30 **Der Blaulicht Report** ▶
12.30 **Das Familiengericht** ▶
15.00 **Der Blaulicht Report** ▶
16.45 **Das Strafgericht** ▶ Gerichtsshow. Einer für alle / Dr. Dolles Sprechstunde / Kleine Preise, großer Ärger / Frankensteins Braut / Suche nach Julia / Ehegeheimnisse / Auf die Pfunde – fertig – los
20.15 **Der Lehrer** ▶ (7/5+6) Serie. Hast du Pech beim Denken, oder was?! / In einer Woche bettelt er um Sex!
22.00 **Ritas Welt** ▶ (3/1+2) START 13-tlg. Comedyserie, D 2001. Auf die Knie, Frau Kruse / Kevins Prüfung
23.00 **Nikola** ▶ (3/2–4) Comedyserie. Frosch im Hals / Traumhochzeit / Der neue Mann
0.30 **Der Lehrer** ▶ (7/5+6)

TELE 5 HD

6.25 **Infomercial**
7.25 **Joyce Meyer – Das Leben genießen**
7.55 **Infomercial**
15.05 **King of Queens** (4/24+25) Comedyserie
16.05 **Infomercial**
16.10 **Star Trek – Deep Space Nine** ▶ (3/13) Serie (Wh. v. gestern)
17.10 **Star Trek – Deep Space Nine** ▶ (3/14)
18.10 **Star Trek – Das nächste Jahrhundert** ▶ (5/19+20) U. a.: Ein missglücktes Manöver
20.15 **2021 War of the Worlds: Invasion from Mars** Sci-Fi, USA 2021 Mit Emily Killian, Craig Gellis FSK: 12/**105/84 Min.**
22.00 **Geo Disaster** Action, USA 2017. Mit Isabella Bazler FSK: 12/**110/83 Min.**
23.50 **Get Carter – Die Wahrheit tut weh** Thriller, USA 2000. Mit Sylvester Stallone (v. gest.) FSK: 16/**115/100 Min.**

NITRO HD

9.15 **J.A.G. – Im Auftrag der Ehre** (3/23+24)
11.05 **J.A.G. – Im Auftrag der Ehre** (4/1–4)
14.35 **Hör mal, wer da hämmert!** (5/5+6)
15.30 **Ein Käfig voller Helden** (4/25+26)
16.25 **M.A.S.H.** ▶ (4/12–15)
18.15 **Ein Käfig voller** START **Helden** (5/1+2) 26-tlg. Comedyserie, USA 69
19.10 **Hör mal, wer da hämmert!** (5/7+8) Comedyserie. Mit den Waffen der Frauen / Zimmer ohne Aussicht
20.15 **21 Jump Street** DD UT Actionkomödie, USA 2012. Mit Channing Tatum FSK: 12/**130/105 Min.**
22.25 **SchleFaZ: Der Schrecken aus der Meerestiefe** ▶ Sci-Fi, USA 1966 Mit Scott Brady, Sheree North **170/85 Min.**
1.15 **SchleFaZ: Die schlechtesten Filme aller Zeiten** Magazin, D 2025

KABEL 1 DOKU HD

12.35 **Jeremy Wade: Geheimnisse der Tiefe**
13.20 **Unglaubliche Aufnahmen** Dokureihe
15.45 **Nazi-Bauten**
17.15 **Wettkampf der Waffenschmiede**
18.45 **Pawn Stars** Reihe
20.15 **Giganten unter Wasser**
21.55 **Ice Pilots** Reihe
23.30 **Jeremy Wade: Geheimnisse der Tiefe**

VOX UP HD

14.55 **CSI: Den Tätern auf der Spur** DD (8/2+4)
16.45 **Leverage** DD (3/5+6)
18.30 **Law & Order** (14/21+22) Das Messer / Japanische Verschwörung
20.15 **Chicago Fire** DD (1/16–18) Actionserie. Ein Blick ist nur ein Blick / Helden / Feuerwerke
23.00 **Chicago Fire** DD (6/21–23) Actionserie, USA 18

NICKELODEON HD

15.50 **Cosmo & Wanda: Ein neuer Wunsch** 6 UT
16.15 **Die Thundermans: Undercover** 6 UT
16.45 **Patrick Star Show** 6 UT
17.10 **Wylde Pak** 5 UT (1/1) START 21-tlg. Zeichentrickserie, USA 2025
17.40 **SpongeBob** ▶ 6 UT
19.05 **Bei den Louds** 6 UT
19.55 **SpongeBob** ▶ 6 UT Thaddäus, der Riese

SIXX HD

6.40 **Property Brothers – Renovierung zum Verlieben** Dokusoap
7.35 **Ghost Whisperer** (3/13+14) Mysteryserie
9.20 **Grey's Anatomy** (5/18+19) Arztserie
11.10 **Gilmore Girls** (3/4–7)
14.50 **Grey's Anatomy** (5/20+21) Arztserie
16.45 **Ghost Whisperer** (3/16+17) Mysteryserie Die Andere / Besessen
18.30 **Elementary** (1/4+5) Krimiserie. Konkurrenzkampf / Todesengel
20.15 **Eine Überraschungsshow** D 2025
22.20 **Verpfuscht – Ein Fall für die Beauty Docs** Dokusoap. I Like Big Butts and I Do Not Die / Kinnderspiel / Brust oder Keule / OPs kann man nie genug haben
1.45 **Verpfuscht** Dokusoap

PRO 7 MAXX HD

6.10 **Border Patrol New Zealand** Dokureihe
7.50 **Wipeout – mach dich nass!** Show (3/2+8)
9.15 **Achtung, Zoll! Willkommen in Australien**
13.35 **Storage Wars – Die Geschäftemacher**
16.45 **One Piece** 8 (8/27)
17.15 **One Piece** 8 (20/192)
17.40 **Spy x Family** 10 UT (1/11) Animeserie
18.05 **Dragonball** 7 (1/13)
18.30 **Detektiv Conan** 8 UT (403) Animeserie
19.20 **Futurama** UT (1/1) 9-tlg. START Trickserie, USA 1999
19.50 **Family Guy** UT (11/22)
20.15 **My Hero Academia: Heroes Rising** DK51 Animationsfilm, Jap 2019 FSK: 12/**120/96 Min.**
22.15 **Dan Da Dan** (1/4–6)
23.40 **D.Gray-man** (1/51)
0.05 **The Eminence in Shadow** (1/8+9) Serie

DMAX HD

8.55 **Max Carshop – Schrauben frei Schnauze** Dokusoap
9.55 **Infomercial**
10.15 **Treasure Hunters Down Under** (vom So.)
11.15 **Die Schlangenfängerin – Gefahr Down Under** Dokusoap
13.15 **Outback Truckers**
15.15 **Die Schatzsucher – Goldrausch in Alaska**
17.15 **Steel Buddies** ▶
19.15 **Kings Of Cash – Die Pfandleiher** Dokusoap
20.15 **Steel Buddies** ▶ Dokusoap. Viva Mallorca! / Nur die Harten kommen in den Garten / Flug über den Atlantik
23.10 **DMAX News**
23.15 **Steel Buddies** ▶
0.20 **DMAX News**
0.23 **Das Survival-Duo: Zwei Männer, ein Ziel** Reihe, USA 2014 (2) ▶

ARD ALPHA

20.15 **Mit dem Zug ...** Dokureihe, D 2021 durch Kanada – Vom Osten in den Westen
21.00 **Wenn die Weihnachtskassen klingeln** Doku
21.35 **Ein Großkampftag**
22.05 **Kongress der Ideale**
22.35 **Schützenfest in Bahnhofsnähe** Doku
23.10 **BR Retro: Back on Stage** Konzert, D 1995

COMEDY CENTRAL HD

19.35 **Bob's Burgers** Trick
20.00 **Futurama** (5/1+2) START 16-tlg. Trickserie, USA 2002. U. a.: Die stinkende Medaille der Umweltverschmutzung
20.55 **South Park** Trickserie
21.45 **American Dad** Trick
22.05 **Rick and Morty**
22.35 **Solar Opposites**
23.30 **The Daily Show**
0.00 **Ghosts** Comedyserie

TLC HD

14.15 **Judge Judy – Die Richterin** Dokusoap
15.55 **Hardcore Pawn**
18.20 **Mein Leben mit 300 kg**
20.15 **Paranormal on** NEU **Tape – Übernatürliche Aufnahmen** Dokureihe, GB 2022
21.15 **Unheimliche Videos – Wahrheit oder Fake?**
22.15 **Hotel Paranormal**
0.15 **Paranormal SOS**

Altersempfehlungen: 3 ab 3 Jahren **Serieninfo:** Sendungs- o. Folgentitel (1/2) = 1. Staffel / 2. Folge
Aktuelle Programminfos und -änderungen auf **www.tvdigital.de** genial gelungen geht so grausig

sky cinema PREMIERE

MORGENS

5.00 Dog Man: Wau gegen Miau
Animation, USA 2025 OV
Sprecher: Tobias Nath, Marcel Collé FSK: 6/**86 Min.**

6.30 The Hanging Sun OV ⊠
Thrillerdrama, It / GB 2022
Mit Alessandro Borghi, Peter Mullan FSK: 12/**90 Min.**

8.05 Breathe OV 5.1 ⊠ Thriller, USA 2024. Mit Quvenzhané Wallis, Common FSK: 12/**90 Min.**

9.40 Plattfuß – Ein Cop in Neapel OV 5.1 ⊠ (1/1+2)

12.40 Mr. No Pain OV 5.1 ⊠
Actionkomödie, USA 2025
Mit Jack Quaid FSK: 18/**106 Min.**

14

14.35 Gladiator II OV 5.1 ⊠
Abenteuer, USA / GB 2024
Mit Paul Mescal, Connie Nielsen – Als römische Truppen seine Heimat unterwerfen, zieht der junge Lucius als Kämpfer ins Kolosseum. FSK: 16/**142 Min.**

17.00 Locked OV 5.1 ⊠
Horror, USA / Kan 2025
Mit Bill Skarsgård, Anthony Hopkins FSK: 16/**92 Min.**

18.35 Breathe OV 5.1 ⊠
Thriller, USA 2024. Mit Jennifer Hudson – 2039: Sauerstoff ist zu einem kostbaren Gut geworden. In dieser Welt kämpfen eine Mutter und ihre Tochter ums Überleben. FSK: 12/**90 Min.**

20 15

PRIMETIME

20.15 Riff Raff – Verbrechen ist Familiensache NEU OV 5.1 ⊠
USA / GB 2024. Mit Jennifer Coolidge, Gabrielle Union – Vincent (Ed Harris, r.), seine zweite Ehefrau Sandy und ihr Sohn DJ (Miles J. Harvey) wollen in ihrem abgelegenen Ferienhaus gemütlich das Jahresende feiern. Als mitten in der Nacht Vincents Sohn Rocco mit seiner Freundin auftaucht, ist es mit der Idylle vorbei. FSK: 16/**100 Min.**

22

21.55 The Retirement Plan
Actionkomödie, OV 5.1 ⊠
Kan / Kaimaninseln 2023
Mit Nicolas Cage – Ashley, die in Schwierigkeiten steckt, schickt ihre kleine Tochter zu ihrem entfremdeten Vater. FSK: 16/**100 Min.**

23.45 Mr. No Pain OV 5.1
Actionkomödie, USA 2025
Mit J. Quaid FSK: 18/**106 Min.**

FR

1.40 The Hanging Sun OV
Thrillerdrama, It / GB 2022
Mit A. Borghi FSK: 12/**90 Min.**

3.15 Didi OV 5.1
Komödie, USA 2024. Mit Izaac Wang FSK: 12/**91 Min.**

NACHTS

4.50 Night Call OV 5.1 ⊠
Actionthriller, Bel / F 2024
Mit J. Feltre FSK: 16/**94 Min.**

sky cinema ACTION

6.00 Annabelle 3 OV 5.1 ⊠
Horror, USA 2019. Mit Madison Iseman FSK: 16/**103 Min.**

7.50 Der Adler der neunten Legion OV 5.1 ⊠ Abenteuer, GB / USA 2011. Mit Channing Tatum, Jamie Bell, Donald Sutherland FSK: 12/**111 Min.**

9.50 The Bunker Game OV ⊠
Horror, It / F 2022. Mit Gaia Weiss, Mark Ryder, Lorenzo Richelmy FSK: 16/**92 Min.**

11.30 Escape the Field OV 5.1 ⊠
Horror, USA / Kan 2022
Mit Jordan Claire Robbins, Theo Rossi FSK: 16/**85 Min.**

13.00 R.E.D. – Älter. Härter. Besser. OV ⊠ Actionkomödie, USA 2010. Mit Bruce Willis FSK: 16/**106 Min.**

14.55 R.E.D. 2 – Noch älter. Härter. Besser. OV ⊠
Actionkomödie, USA 13. Mit Bruce Willis FSK: 16/**112 Min.**

16.55 Final Destination 5
Horror, USA 2011 OV 5.1 ⊠
Mit Emma Bell – Molly und einige ihrer Kollegen überleben mit knapper Not einen Verkehrsunfall. Doch der Tod heftet sich fortan an ihre Fersen. FSK: 18/**92 Min.**

18.30 Friedhof der Kuscheltiere 2 OV ⊠ Horror, USA 1992. Mit Edward Furlong, Clancy Brown FSK: 16/**96 Min.**

KOMÖDIE

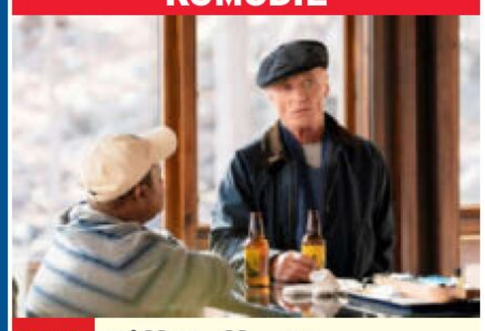

ACTION



20.15 John Rambo OV 5.1 ⊠
USA / D 2008. Mit Julie Benz, Paul Schulze, Matthew Marsden – Der Kriegsveteran John Rambo (Sylvester Stallone) lebt zurückgezogen in Thailand. Als aber eine Gruppe humanitärer Helfer in die Hände der burmesischen Armee fällt, macht Rambo sich auf, die Gefangenen zu befreien. FSK: 18/**87 Min.**

21.50 47 Meters Down: Uncaged OV 5.1 ⊠
Horror, GB / USA 2019. Mit Sophie Nélisse, Corinne Foxx – Die vier Freundinnen Sasha, Mia, Alexa und Nicole verbringen ihren Urlaub in Mexiko. Als sie von einer versunkenen Stadt hören, wollen sie diese unbedingt gemeinsam erkunden. FSK: 12/**85 Min.**

23.25 Chase – Nichts hält ihn auf OV 5.1
Thriller, USA 2022 FSK: 16/**92 Min.**

1.05 The Fanatic OV 5.1
Thriller, USA / GB 2019. Mit John Travolta FSK: 16/**86 Min.**

2.40 13 Exorcisms OV 5.1
Horror, Span 2022. Mit Ruth Díaz FSK: 16/**100 Min.**

4.30 Annabelle 3 OV 5.1 ⊠
Horror, USA 2019. Mit Madison Iseman FSK: 16/**103 Min.**

sky cinema CLASSICS

5.10 Die Diamantenhölle am Mekong ⊠ Abenteuer, D / F / It 1964 FSK: 16/**84 Min.**

6.45 Brief einer Unbekannten SW
Melodram, USA 1948. Mit Joan Fontaine FSK: 12/**83 Min.**

8.05 Die Rache der Wikinger ⊠
Abenteuer, It / F 1961. Mit Alice Kessler FSK: 16/**86 Min.**

9.35 Tanz der Vampire OV ⊠
Horrorkomödie, GB / USA 67
Mit R. Polanski FSK: 12/**103 Min.**

11.25 ... denn sie wissen nicht, was sie tun OV
Drama, USA 1955. Mit James Dean, Natalie Wood FSK: 16/**106 Min.**

13.20 Reiter auf verbrannter Erde OV ⊠ TV-Western, USA 1999. Mit John Cusack, John Goodman FSK: 12/**112 Min.**

15.20 Cincinnati Kid OV ⊠
Drama, USA 1965. Mit Steve McQueen FSK: 12/**100 Min.**

17.05 Blutige Seide ⊠ Horror, It / F / D 1964. Mit Eva Bartok, T. Reiner FSK: 16/**86 Min.**

18.35 Der Prügelknabe OV SW
Komödie, USA 1952. Mit Polly Bergen, Jerry Lewis, Dean Martin – Der Music-Hall-Sänger Bill will seine Langweiler-Show aufbessern und engagiert deshalb den Tolpatsch Jerry als Pausenclown. Zu zweit haben sie Erfolg. FSK: 12/**93 Min.**

KOMÖDIE

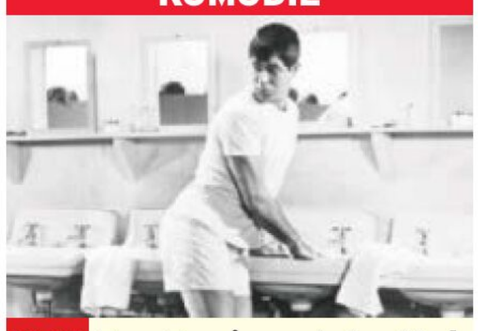

20.15 Der Regimentstrottel
USA 1957. Mit David OV SW Wayne, Phyllis Kirk, Liliane Montevecchi – Der unfähige Rekrut Bixby (Jerry Lewis) muss beim Militär als Versuchskaninchen herhalten. Doch dann entpuppt er sich überraschend als Held. FSK: 12/**94 Min.**

21.55 Der Löwe von Theben ⊠
Abenteuer, It / F 1964. Mit Mark Forest, Yvonne Furneaux, Massimo Serato – Nach einem Schiffbruch strandet Helena in Ägypten. Dort wirft Pharao Ramses ein Auge auf die Schöne. Der Begleiter Arion muss die Dame beschützen. FSK: 12/**83 Min.**

23.25 Der Mann, der niemals aufgibt OV
Actionthriller, USA 1977. Mit Clint Eastwood FSK: 16/**105 Min.**

1.15 Das Todesauge von Ceylon Abenteuer, D / It / F 1962. Mit Lex Barker, Ann Smyrner FSK: 12/**80 Min.**

2.45 Kampf um den Piratenschatz Abenteuer, USA 1952. Mit Robert Newton, Linda Darnell FSK: 16/**95 Min.**

4.25 Weiße Fracht für Hongkong Abenteuer, D / F / It 1964. Mit Maria Perschy, D. Schönherr FSK: 16/**89 Min.**

sky cinema FAMILY

5.55 Die Schule der magischen Tiere 3 5.1
Familienfilm, D 2024. Mit E. Maier **101 Min.**

7.40 100% Wolf OV 5.1
Animation, Aus / Bel / GB / USA / NL / Rus 2020 **93 Min.**

9.20 200% Wolf OV
Animation, Aus / D / Span / Mex 24
S.: Patrick Baehr FSK: 6/**92 Min.**

10.55 Garfield – Eine Extra Portion Abenteuer OV 5.1
Animation, USA / GB / HK 24
S.: H. Kerkeling FSK: 6/**98 Min.**

12.40 Plötzlich Familie OV 5.1
Komödie, USA 2018. Mit Mark Wahlberg FSK: 6/**115 Min.**

14.35 Hitch – Der Date Doktor OV 5.1
Komödie, USA 2005 – Alex, der erfolgreichste Partnervermittler im Big Apple, scheitert in Sachen Eigen-PR, als er Sara kennenlernt. **113 Min.**

16.35 Die Chroniken von Narnia: Die Reise auf der Morgenröte OV 5.1
Fantasy, USA 2010. Mit Ben Barnes FSK: 6/**106 Min.**

18.30 Dog – Das Glück hat vier Pfoten OV 5.1
Komödie, USA 2022 – Der Roadtrip eines Ex-Army-Rangers und einer ausgedienten Armeehündin ist der Beginn einer ungewöhnlichen Freundschaft. FSK: 12/**98 Min.**

TEENAGERKOMÖDIE

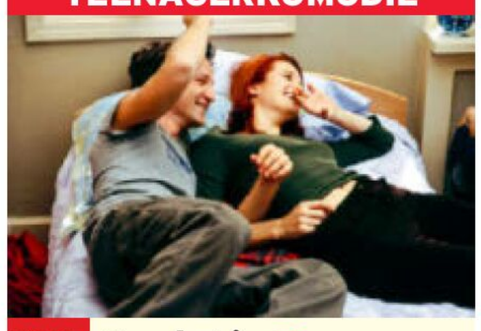

20.15 Road Trip OV 5.1 ⊠
USA 2000. Mit Seann William Scott, Paulo Costanzo, DJ Qualls, Amy Smart – Josh (Breckin Meyer) hat nach einer Party Sex mit Beth. Versehentlich wird alles auf Video aufgezeichnet und per Post zu seiner Verlobten Tiffany (Rachel Blanchard) nach Texas geschickt. FSK: 16/**91 Min.**

21.50 Road Trip: Bier Pong
TV-Komödie, USA 09 OV ⊠
Mit DJ Qualls – Bevor sich Andy ins Paarleben verabschiedet, will er es noch mal richtig krachen lassen. Mit seinen Freunden plant er, beim Trinksport-Wettbewerb Beer Pong mitzumachen. Aber schon der Weg zum Beer Pong führt Andy ins Chaos. FSK: 16/**95 Min.**

23.25 30 letzte Tage – Ein Cop dreht auf OV 5.1
Komödie, F 2020. Mit Tarek Boudali, P. Lacheau FSK: 12/**87 Min.**

1.00 Hangover OV 5.1
Komödie, USA 2009. Mit Bradley Cooper FSK: 12/**96 Min.**

2.40 Hangover 2 OV 5.1
Komödie, USA 2011. Mit Bradley Cooper FSK: 12/**98 Min.**

4.25 Hangover 3 OV 5.1 ⊠
Komödie, USA 2013. Mit Z. Galifianakis FSK: 12/**96 Min.**

sky cinema HIGHLIGHTS

5.00 Planet der Affen – Revolution OV 5.1 ⊠ Sci-Fi, USA 14. Mit Andy Serkis, Gary Oldman FSK: 12/**126 Min.**

7.10 Planet der Affen: Survival
Sci-Fi, USA 2017 OV 5.1 ⊠
Mit Andy Serkis, Woody Harrelson, S. Zahn FSK: 12/**135 Min.**

9.30 Planet der Affen: New Kingdom OV 5.1 ⊠ Sci-Fi, USA 2024. Mit Freya Allan, Owen Teague FSK: 12/**140 Min.**

11.55 Planet der Affen OV ⊠
Sci-Fi, USA 2001. Mit Mark Wahlberg, Tim Roth, Michael Clarke Duncan FSK: 12/**120 Min.**

13.55 Planet der Affen: Prevolution OV 5.1 ⊠ Sci-Fi, USA 2011 FSK: 12/**105 Min.**

15.45 Planet der Affen – Revolution OV ⊠ Sci-Fi, USA 14 – Ein Virus, der den Schimpansen Caesar intelligent werden ließ, brachte vielen Menschen den Tod. Die Affen beherrschen die Gegend um San Francisco und verteidigen ihr Territorium eisern. FSK: 12/**126 Min.**

17.55 Planet der Affen: Survival OV ⊠ Sci-Fi, USA 17 – Die Affen um Caesar leben zurückgezogen in den Wäldern. Der hasserfüllte Colonel will sie allerdings alle tot sehen. FSK: 12/**135 Min.**

SCI-FI

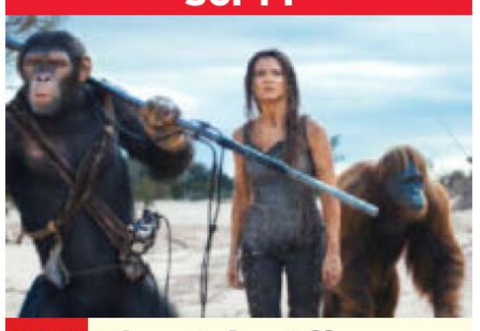

20.15 Planet der Affen: New Kingdom OV 5.1
USA 2024. Mit William H. Macy, Owen Teague, Kevin Durand, Peter Macon, Eka Darville – Jahrzehnte nach Caesars Herrschaft macht sich ein Affe auf, um die Zukunft zu verändern. Auf seiner Reise trifft er auf ein geheimnisvolles Mädchen Nova (Freya Allan, M.) das seine eigene Mission verfolgt. FSK: 12/**140 Min.**

22.40 Planet der Affen OV
Sci-Fi, USA 2001. Mit Mark Wahlberg, Tim Roth, Michael Clarke Duncan – Der Astronaut Leo landet nach einer Weltraummission auf einem Planeten, wo Menschen von Affen gejagt werden. FSK: 12/**120 Min.**

0.45 Planet der Affen: Prevolution OV 5.1
Sci-Fi, USA 2011. Mit James Franco, Andy Serkis, Freida Pinto, J. Lithgow FSK: 12/**105 Min.**

2.35 Planet der Affen – Revolution OV 5.1
Sci-Fi, USA 2014. Mit Andy Serkis, Gary Oldman, Judy Greer, Keri Russell FSK: 12/**126 Min.**

4.50 Planet der Affen: Survival OV 5.1 ⊠ Sci-Fi, USA 17. Mit Andy Serkis, Steve Zahn FSK: 12/**135 Min.**

genial gelungen geht so grausig OV Zweikanal Dolby Surround 5.1 Dolby Digital SW schwarz-weiß UT Untertitel Bildbeschreibung für Sehbehinderte
OnDemand Verfügbar bei Sky On Demand oder in der Mediathek des jeweiligen Senders ⊠ Jugendschutz-Vorsperre

MORGENS 14

WARNER TV FILM HD

6.00 Wenn das Blut kocht Kriegsdrama, USA 1959 Mit Gina Lollobrigida, Steve McQueen FSK: 12/**120 Min.**

8.05 Die zarte Falle Komödie, USA 1955. Mit Frank Sinatra, D. Reynolds FSK: 16/**107 Min.**

9.55 Verdammt sind sie alle Melodram, USA 1958. Mit Frank Sinatra FSK: 16/**130 Min.**

12.15 Die oberen Zehntausend Musical, USA 1956. Mit Bing Crosby – Einen Tag vor ihrer Hochzeit mit einem Millionär sorgt Daisy Cords Ex-Mann für Turbulenzen. FSK: 6/**107 Min.**

14.00 Frankie und seine Spießgesellen Gaunerkomödie, USA 1960. Mit Frank Sinatra, D. Martin – Frankie will mit seiner Truppe an Silvester die fünf größten Casinos von Las Vegas plündern. FSK: 6/**122 Min.**

16.10 Man of Steel Fantasyaction, USA / Kan / GB 2013 Mit Henry Cavill – Kal-El, der als Clark Kent auf der Erde aufwuchs, muss sich mit seiner außerirdischen Herkunft auseinandersetzen, als General Zod die Erde angreift. FSK: 12/**137 Min.**

18.35 Hitman: Agent 47 Action, USA 15. Mit Rupert Friend, Hannah Ware FSK: 16/**90 Min.**

SCI-FI

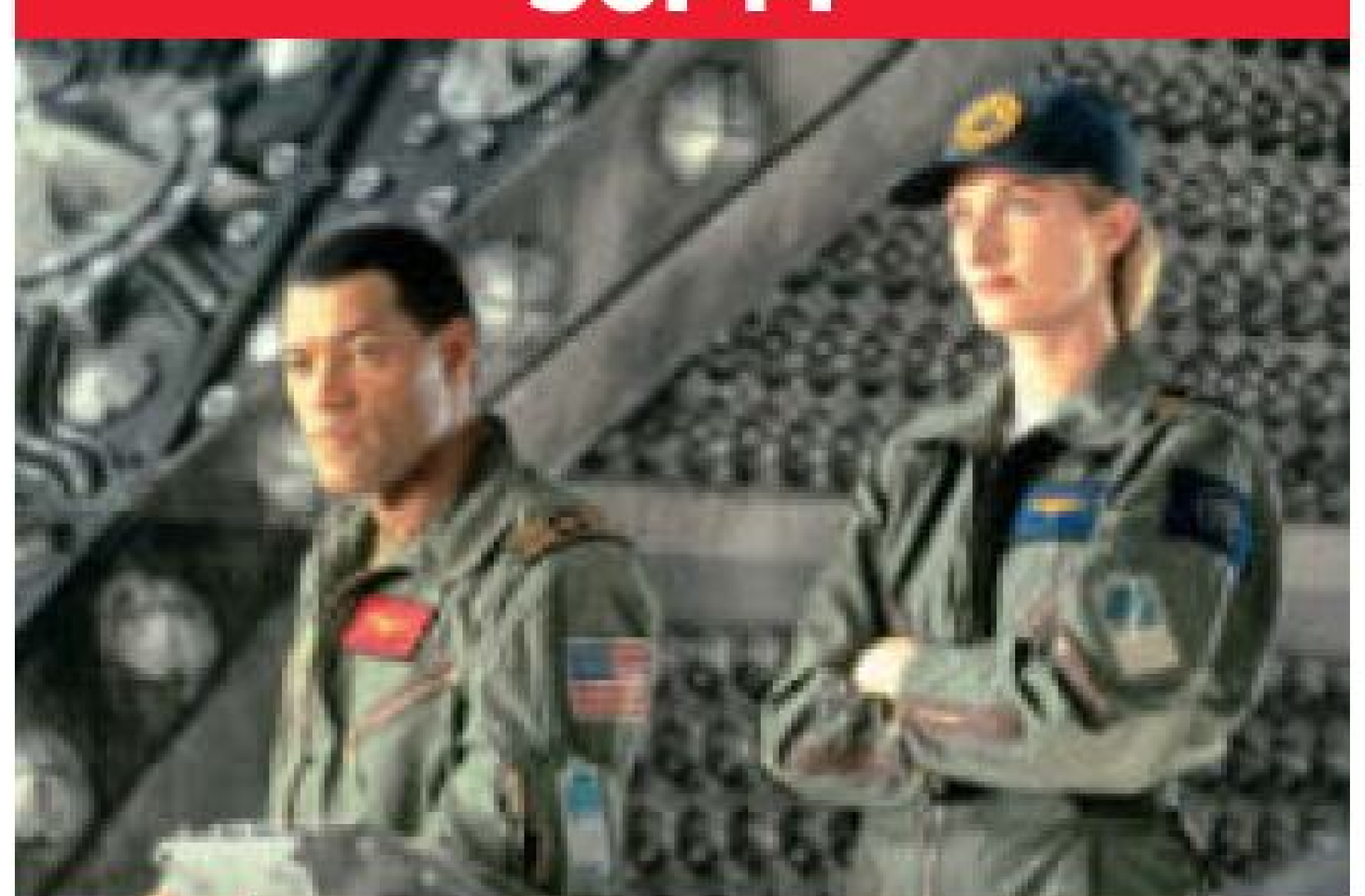

20.15 Event Horizon USA 1997. Mit Sam Neill, Kathleen Quinlan – 2040 verschwindet das Raumschiff „Event Horizon" im All. Sieben Jahre später taucht es wieder auf. Captain Miller (Laurence Fishburne), Lt. Starck (Joely Richardson) und die Crew erwartet Unvorstellbares an Bord. FSK: 16/**91 Min.**

21.55 Ring Horror, USA 2002 Mit Naomi Watts, Martin Henderson, Shannon Cochran – Die Nichte der Journalistin Rachel ist auf mysteriöse Weise zu Tode gekommen. Sie hatte sich mit einigen Freunden, die ebenfalls tot sind, ein verstörendes Videoband angesehen. FSK: 16/**110 Min.**

23.50 Mystic River Krimidrama, Aus / USA 03. Mit Sean Penn, Tim Robbins, Kevin Bacon – Als seine Tochter ermordet wird, sinnt Jimmy auf Rache. Sein Jugendfreund wirkt verdächtig. FSK: 16/**130 Min.**

2.05 Getaway Actionthriller, USA 72. Mit Steve McQueen, Ali MacGraw FSK: 16/**118 Min.**

4.00 The Shining Horror, USA 1980. Mit Jack Nicholson, Danny Lloyd FSK: 16/**114 Min.**

sky one

6.00 Magnum P.I. (2/3+4) Kriegslist / Das Schweigen der Männer

7.30 Navy CIS (13/16–18) Krimiserie. Ein letzter Besuch / Nacht ohne Schlaf / Geduld und Beharrlichkeit

9.45 Blue Bloods – Crime Scene New York (6/3+4)

11.15 Chicago Fire (5/3+4) Actionserie, USA 2016. Verbrannte Erde / Der Mars ruft

12.40 The Rookie (1/20) Krimiserie. Freier Fall

13.30 The Rookie (2/1) Serie, USA 2019. Skrupellos

14.15 Magnum P.I. (1/12+13) Krimiserie, USA 2019. Einer wird gewinnen / Andere Saiten

15.45 Navy CIS (13/16–18) Krimiserie. Ein letzter Besuch / Nacht ohne Schlaf / Geduld und Beharrlichkeit

18.00 Chicago Fire (5/5+6) Actionserie, USA 2016. Aus Mangel an Beweisen / An jenem Tag

19.25 The Rookie (2/2) Serie. Nachtschatten – Nolan arbeitet mit Nick Armstrong, dem neuen Detektiv der Nachtschicht, in einem Mordfall zusammen. Das führt zu einem unerwarteten Wiedersehen.

KRIMISERIE

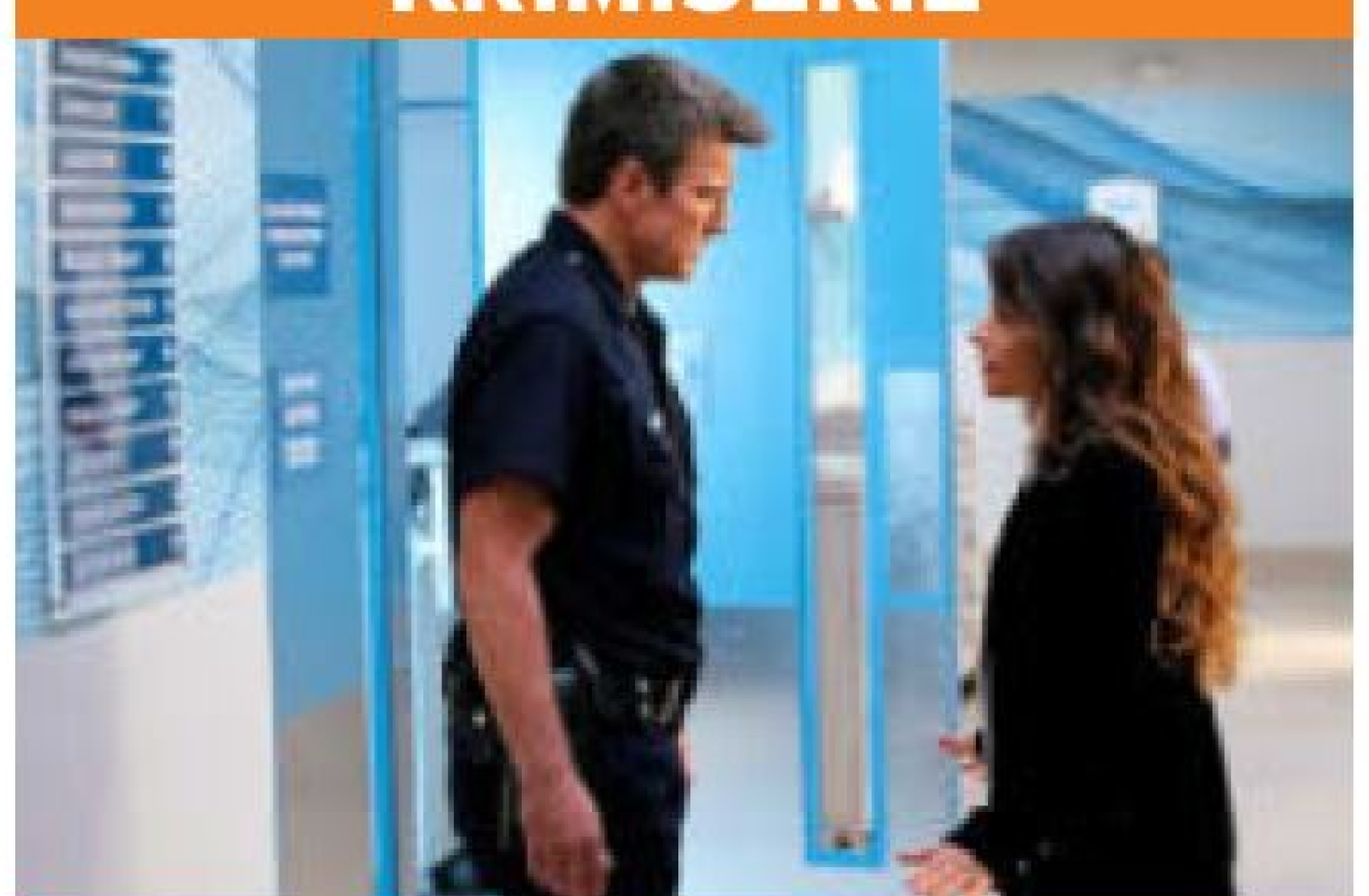

20.15 The Rookie (2/3) USA 2019. Am Limit. Mit Alyssa Diaz, Richard T. Jones – In Nolans (Nathan Fillion) Beziehung kriselt es, nicht zuletzt wegen der schönen Dr. Grace Sawyer, mit der John in einem kniffligen Fall zusammenarbeitet. Unterdessen mischt sich Chen in Bradfords Liebesleben ein.

21.00 Chicago Fire (5/7+8) Serie, USA 16. Der äußere Schein / Einhundert – Das Rettungsteam der Feuerwache 51 wird zu einem Einsatz in eine verlassene Lagerhalle gerufen. Ein Junge ist aus großer Höhe auf ein Geländer gestürzt und atmet nicht mehr.

22.25 Navy CIS (13/16–18) Krimiserie. Ein letzter Besuch / Nacht ohne Schlaf / Geduld und Beharrlichkeit

0.40 Blue Bloods (6/3+4) Der Reporter / Ironie des Schicksals

2.05 Entourage (3/1–6) START 20-tlg. Serie, USA 06. Ein Star wird geboren / Ein Tag im St. Fernando Valley / Alte Freunde / Shrek in der Morgenstunde / Crash and Burn / Zu hoch gepokert

4.35 Ballers (3/4–6)

sky atlantic

5.35 Sex and the City (4/6) Taten oder Worte

6.05 Barry (4/6+7) The Wizard / Ein schönes Essen

7.05 Westworld (1/7+8) Serie, USA 16. Trompe-l'Oeil / Spurenzerfall

9.05 Sharp Objects (1/5+6) Closer / Cherry

10.55 Die Sopranos (4/10+11) Chris ist am Ende / An alle Einheiten!

12.40 Sex and the City (4/9–12) Sex and the Country / Eiertanz / Hätte, würde, sollte / Sag' einfach ja

14.40 The Brink – Die Welt am Abgrund (1/5+6) Immer einen Tag zu früh / Sieben Mädchen

15.30 Warrior (1/10) Actionserie. Ausgestoßen

16.25 Warrior (2/1+2) START 10-tlg. Serie, USA 2020 Lernen und leiden / Die Spur des Schwertkämpfers – Ah Sahm verbringt seine Nächte bei Schaukämpfen und wird dabei mit einer neuen anti-chinesischen Bande konfrontiert.

18.05 Sex and the City (4/9–12) Serie, USA 2001 Sex and the Country / Eiertanz / Hätte, würde, sollte / Sag' einfach ja

DRAMASERIE



20.15 Red Eye (1/4) GB 2024. Mit Richard Armitage, Jing Lusi – Jess (Jemma Moore) fürchtet um ihr Leben, als sie zur Zielscheibe wird. Delaney stößt indes auf schockierende Antworten, warum Matthew ins Visier geraten ist.

21.05 Red Eye (1/5+6) Dramaserie, GB 24. Mit Richard Armitage – Während Dr. Matthew Nolan mit Hilfe von Hana Li einen Fremdkörper aus seiner Wunde holt, finden sie eine winzige Nano-SIM-Karte, die Spuren eines hochbrisanten Inhalts aufweist.

22.45 The Chair Company (1/7+8) Comedyserie, USA 2025. Mit Tim Robinson, Victor E. Chan

23.55 Rom (1/10–12) Historienserie, USA / GB 05. Triumph / Die Beute / Die Kalenden des Februar

2.30 Banshee – Small Town. Big Secrets. START (4/1+2) 8-tlg. Actionserie, USA 16. Der Mann aus den Bergen / Drogengeschäfte

4.15 Bonusmaterial Domina – Die Schauspieler Magazin, GB / It 2021

4.30 Sex and the City (4/9+10) Serie, USA 2001

sky showcase

5.35 Die Hunderetter (10)

6.15 Tierarzt Dr. Jeff – Der Rocky Mountain Doc Dokureihe, USA 2018 (12+13) Pit Bull vs Rattler / Lion Country

7.50 WaPo Berlin (2/1+2) Goldmädchen / Tanz in den Tod

9.35 SOKO Wien (10/4+5)

11.10 Murder by Medic – Tödliche Behandlung (5+6)

12.45 Menschliches Versagen Reihe, D / GB 2025 (6)

13.40 Der XXL-Ostfriese – Unterwegs mit „Knochenbrecher" Tamme Hanken Hausbesuche und Hoftag

14.30 Hubert und Staller (9/12–15) Krimiserie, D 2020. Daumen hoch / Milchmord / Die Kinder der fünf Seen / Die letzte Reisez – Hubert, Girwidz und Dr. Fuchs rätseln: Wie kam es zu dem tödlichen Sturz von Leonard Zirngibl?

17.55 Blue Bloods – Crime Scene New York (6/7+8) Krimiserie, USA 2015. Das Sechs-Millionen-Dollar-Auto / Blutige Botschaft. Mit Donnie Wahlberg – Danny und Baez sind auf der Suche nach einem gestohlenen Mustang.

19.30 Fußball: Bundesliga LIVE Vorbericht zum Spiel

FUSSBALL

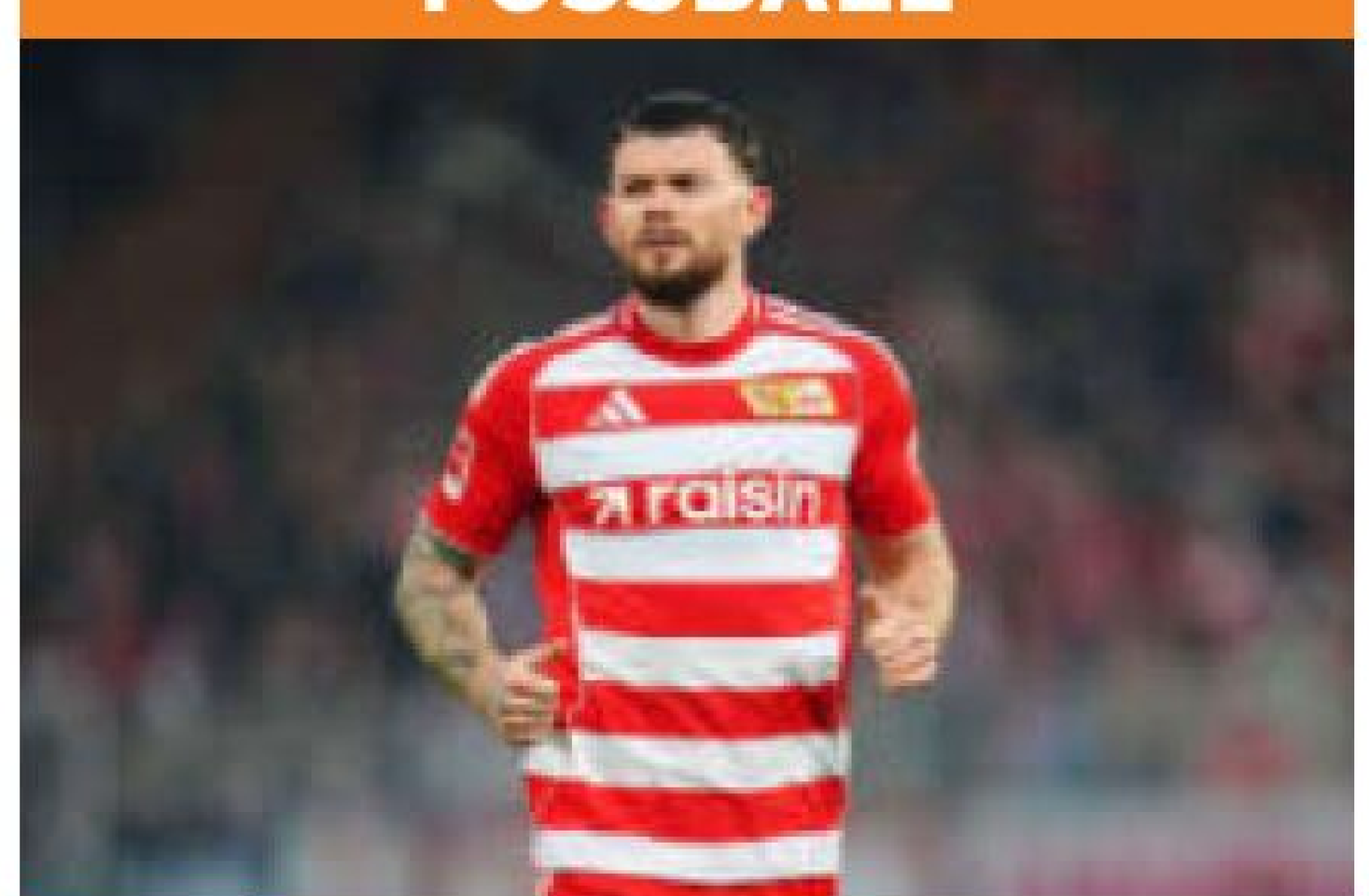

20.15 Fußball: Bundesliga LIVE 14. Spieltag: **Union Berlin – RB Leipzig Anstoß: 20.30** Oliver Burke (o.) soll dafür sorgen, das für Union eine schwarze Serie reißt: Seit vier Partien warten die Köpenicker auf einen Treffer gegen Leipzig. In der vergangenen Saison kassierten sie wenigstens auch kein Gegentor, sodass das Team von Trainer Steffen Baumgart auf dem Weg zum Klassenerhalt zwei Punkte holte. Von den bisherigen 17 Begegnungen gewannen die Sachsen acht, Union sechs.

23.30 Murder by Medic – Tödliche Behandlung NEU Dokureihe, GB 2025 (9+10) Billy Chemirmir / Regan Nichols – In Nordtexas hat ein Serienmörder mutmaßlich über 20 ältere Menschen getötet.

1.00 Quatsch Comedy Club Show, D 2022 (5/9)

1.30 Hubert und Staller (8/15) Krimiserie, D 2019 Ausnahmezustand

2.20 SOKO Wien (10/4+5) Serie, D / Ö 14. Mörderspiel / Gute Gesellschaft

3.45 WaPo Berlin (2/1+2) Goldmädchen / Tanz in den Tod

sky krimi

5.15 Die Rosenheim-Cops (19/23) Bloß keine Umstände

6.00 SOKO Leipzig (21/21+22) Krimiserie, D 2021

7.35 Morden im Norden (8/5–7) Bennys Geheimnis / Schweres Erbe / Hab mich lieb

10.10 SOKO Wismar (17/5) Krimiserie. Trittbrettfahrer

11.00 SOKO Köln (19/5) Krimiserie. Tod eines Elefanten

11.45 Die Rosenheim-Cops (19/21–23) Krimiserie, D 2020. Ein Zwilling kommt selten allein / Reif für die Liebe / Bloß keine Umstände

14.15 Watzmann ermittelt (1/5+6) Krimiserie, D 2019 Fluch am Eckstein / Inkognito. Mit Andreas Giebel

16.00 SOKO Wismar (17/6) Krimiserie, D 20. Ilse muss weg. Mit Udo Kroschwald

16.45 SOKO Köln (19/6) Krimiserie, D 2020 Liebesgrüße aus Dellbrück

17.35 Morden im Norden (8/8+9) Krimiserie, D 2022 Scharfe Krallen / Liebeslügen. Mit Soogi Kang

19.20 Morden im Norden (8/10) Krimiserie, D 2022 Harte Prüfung. Mit Anjorka Strechel – In Lübeck wurde eine Frau entführt. Finn und Lars ermitteln.

KRIMISERIE



PRIMETIME 20 15

20.15 SOKO Wien (11/7) D / Ö 2016. Stiller Abgang Mit Stefan Jürgens, Gregor Seberg – Ein Gastwirt wurde von zwei Autodieben zusammengeschlagen und in die Donau geworfen, wo er dann letztlich ertrunken ist. Die Polizei um Inspektorin Penny Lanz (Lilian Klebow) ist ratlos, ermittelt aber, dass die Frau des Opfers eine Affäre hatte.

21.00 SOKO Wien (11/8) Serie. Becks Blues – Der Leiter des Chores, in dem Dr. Beck singt, wird mit einem Schnitt im Hals tot aufgefunden. Die Freundin des Opfers wollte ihn retten, doch ihr unterlief ein folgenschwerer Fehler.

22

21.50 Die Rosenheim-Cops (19/24–26) Krimiserie, D 2020. Der tote Sommer / Ein verräterischer Duft / Optimisten leben länger

0.10 Mord im Mittsommer: Gewissenlos TV-Krimi, S 2018. Mit Jakob Cedergren, Alexandra Rapaport, Jonas Malmsjö FSK: 16/**89 Min.**

1.40 SOKO Wien (11/7+8)

3.10 Bonusmaterial Domina – Making Of

3.20 Die Rosenheim-Cops (19/24–26) Krimiserie

NACHTS FR

Sky Cinema-Paket Altersempfehlungen: 3 ab 3 Jahren
! Letzte Ausstrahlung **Serieninfo: Sendungs- o. Folgentitel (1/2) = 1. Staffel / 2. Folge** **HD** auch in HDTV empfangbar, nicht in allen Kabelnetzen verfügbar

MORGENS

sky crime

5.10 Die Ermordung der Essex Boys ▷ OO Reihe
6.00 Der Tote von nebenan Dokureihe, GB 2024 ▷
7.40 Hours to Kill – Zeitachse des Todes ▷ ⊠
9.10 The Vow ▷ OO Reihe
11.10 Unfall, Selbstmord oder Mord ▷ OO ⊠
12.40 #killerpost ▷ OO ⊠ (1/9+10) Krimiserie
14
14.10 Hours to Kill – Zeitachse des Todes ▷ ⊠ (15+16) Serienmörder in Texas / Blutspur auf dem Freeway
15.45 Edmund Kemper: Die Psychologie des Killers ▷ OO ⊠ Dokufilm, USA 2018 82 Min.
17.10 Unfall, Selbstmord oder Mord ▷ OO ⊠ Reihe, USA 24 (7+8) Todesfahrt mit Spitzenhäubchen / Feuerhölle
18.40 Hours to Kill – Zeitachse des Todes ▷ ⊠ Reihe. Wasserleiche / Blutiger Fingerabdruck

20 15

DOKUREIHE



20.15 Teuflische Nachbarn ▷ OO ⊠
Kan / USA 2018 (7+8) Tödliches Gezwitscher / Falsche Freunde – Ein Ehepaar in Kalifornien fühlt sich durch Spottdrosseln im eigenen Garten gestört und vertreibt sie mit Feuerwerkskörpern. Dies führt zu einem Konflikt mit einem Nachbarn (o.: Szene).

NACHTS

21.55 Edmund Kemper: Die Psychologie des Killers ▷ OO ⊠ Dokufilm, USA 2018 82 Min.
23.20 Der Killer-Kannibale: Jeffrey Dahmer ▷ OO
0.55 Teuflische Nachbarn ▷ Dokureihe (7+8) OO

sky documentaries

5.40 Michael X: Gauner, Revolutionär, Geächteter ▷ OO Dokufilm, GB 2022 92 Min.
7.15 Coast Guard Florida ▷ Reihe, USA 2012 (4–9) U. a.: Luftunterstützung
11.55 Die Könige von New York ▷ Doku, USA 2020 (1–3) U. a.: Die Wiedergeburt einer Stadt
14.20 Der XXL-Ostfriese ▷ Dokusoap, D 10. Knochenbrecher-Blues / Lauf Jumper! / Der 100. Geburtstag / Schnitzeljagd
17.35 Border Security: America's Front Line ▷ Pinkfarbenes aus Vietnam / One Way nach Chicago / Heiße Liebe, heiße Ware / Knapp bei Kasse
19.15 Wetterwahnsinn weltweit ▷ OO ⊠ Dokusoap, GB 2016 Monsterstürme / Die Flut kommt

DOKUREIHE



21.00 Die Könige von New York ▷ OO
USA 20 (4) Hinter der Fassade – 1985 himmeln die New Yorker die Reichen der Stadt (o.) an, darunter Donald Trump, John Gotti, Ivan Boesky, Leona Helmsley und Rudy Giuliani.

21.45 Die Könige von New York ▷ OO Dokureihe (5+6) Börsencrash und Katerstimmung / Gierig währt am längsten
23.20 Der XXL-Ostfriese ▷ Der 100. Geburtstag / Schnitzeljagd
1.00 Wetterwahnsinn weltweit ▷ OO Monsterstürme / Die Flut kommt

sky nature

8.10 Unsere Helden: Die Tierärzte in der Arktis Reihe, Kan 2022 (8–10)
9.30 Animal Park: Zoo-Geschichten aus Longleat ▷ Reihe (1+2) OO
11.05 Fabelhafte Farbenpracht Doku, Ö 20 ▷ OO
12.00 Riesig groß und winzig klein ▷ OO Doku
12.55 Magie des Moments ▷
13.50 Das Jaguar-Paradies ▷
14.50 Verborgene Schätze der USA ▷ OO (1+2) Mississippi / New Mexico – Ein Fluss, der Sümpfe und Prärien durchschneidet, und Autor Mark Twain inspirierte: der Mississippi. Der gleichnamige Bundesstaat spiegelt Amerikas umfassende Geschichte wider.
16.40 Verborgene Schätze der USA ▷ OO (3+4)
18.35 Animal Park: Zoo-Geschichten aus Longleat ▷ OO (3+4)

DOKUREIHE



20.15 Game of Leopard Thrones ▷ OO
Südafr. 2023 (2) Aufruhr im Reich der Königin – Herrscher Tingana (o.) ist erkrankt und kämpft ums Überleben. Sein Territorium sowie seine Familie wären einem Konkurrenten schutzlos ausgeliefert.

21.10 Impossible Animals ▷ (2) Regenwälder OO
22.00 Raubtieren auf der Spur ▷ (4) Tigerotter
22.45 Bear Grylls: Stars am Limit ▷ OO Dokusoap
0.15 Snake Man – Der Schlangenfänger ▷ OO Reihe, GB 2025 (5+6)
1.15 Die großen Parks in Afrika ▷ OO Reihe (4)

NATIONAL GEOGRAPHIC HD

9.15 Zweiter Weltkrieg: Panzerduell in der Normandie ⧓ Doku
10.00 Zweiter Weltkrieg: Die Polen bei Monte Cassino ⧓ Doku, GB 2024
10.45 Enthüllt: Geheimnisse der Meere ⧓ Reihe
11.30 Die Geheimnisse von Neuschwanstein ⧓
12.15 Mayday ⧓ Dokureihe
13.45 Naturgewalten der Erde ⧓ Erdbeben / Tsunami – Ganz Kalifornien ist eine geologische Verwerfungszone, die Wahrscheinlichkeit für ein Beben liegt dort bei 99,7%.
15.20 Is It Real? ⧓ Atlantis / Wunderheilungen
17.05 Die Red Tails: Amerikas erste Schwarze Kampfpiloten ⧓ Doku
17.50 Lockdown Down Under ⧓ Doku, Aus 08
18.45 Schmugglern auf der Spur ⧓ Reihe. Schnee auf Eis / Volle Koffer

DOKUREIHE



20.15 Schmugglern auf der Spur ⧓
USA 2021. Die Millionen-Dollar-Fahrt / Am seidenen Faden – Corona hat gezeigt, dass der Schmuggel sogar angesichts einer weltweiten Pandemie nicht zum Erliegen kommt. In den USA ist das ausdrücklich in Bezug auf Drogen spürbar (o.: Szene).

21.45 Inside Melbourne Airport ⧓ Vollmond
22.30 Drogen im Visier ⧓ Reihe. Salt Lake Drogen-City / DEA vs. Drogenmafia / Der Insider
0.45 Schmugglern auf der Spur ⧓ Dokureihe

NAT GEO WILD HD

7.05 Dr. Ks tierische Notaufnahme ⧓ Dokusoap
7.45 Hunter Hunted ⧓ Tierreihe. U. a.: Die Menschenfresser von Tansania / Krokodilattacke im Outback
11.50 Gefährliche Begegnungen der tierischen Art ⧓ Dokureihe. U. a.: Großstadtdschungel
13.25 Der unglaubliche Dr. Pol ⧓ Dokusoap, USA 2020. Pro-Lapsus / Winterwahnsinn
14.50 Planet der Primaten Doku, USA 2025 ⧓
15.35 Krieg der Affen ⧓ Doku, Südafrika 2025
16.25 Raubtiere und ihre Beute, Kampf ums Überleben ⧓ Dokureihe, GB 2024 Der Löwe / Das Krokodil / Der Gepard
18.45 Der unglaubliche Dr. Pol ⧓ Black White and Pol All Over / Schwierige Geburt

DOKUREIHE



20.15 Wildes Indien ⧓
GB 24. Berge – Indiens Gebirgsregionen vom Himalaja bis zu den Western Ghats bieten Zuflucht für seltene Arten wie Schneeleoparden und Elefanten (o.).

21.00 Thailands Flusslandschaften ⧓ Doku
21.45 Wilde Mongolei ⧓ Dokureihe, D 2018 Leben in der Steppe
22.35 Der unglaubliche Dr. Pol ⧓ Dokusoap, USA 2023. Charles in Not / Wo ist der Haken?
0.00 Die unglaubliche Pol-Farm ⧓ Töpfchentraining / Fix und fertig
0.45 Built to Survive – Überleben ist alles ⧓

THE HISTORY CHANNEL

5.40 Oak Island – Fluch und Legende Reihe
6.30 Ancient Aliens Reihe
9.30 Auf den Spuren des Unerklärlichen Reihe
11.05 The UnXplained Reihe
11.55 Das Unerklärliche
12.40 History's Greatest Mysteries Die Legende von Bigfoot / Stonehenge entschlüsselt
14.05 Auf den Spuren des Unerklärlichen Dokureihe, USA 2023. Der mordende Yeti / Das Krokodilmonster
15.40 Das Unerklärliche Dokureihe, USA 2022 Monster und Legenden / Die Suche nach Außerirdischen
17.10 Ancient Aliens Dokureihe, USA 2021 Außergewöhnliche Zeichen / Außergewöhnliche UFO-Zeugen / Außergewöhnliche Artefakte / Außergewöhnliche Hinweise

DOKUREIHE



20.15 Hitlers Macht
D 2022. Der Aufsteiger – Wie konnte Adolf Hitler, ein mittelloser Außenseiter, in kurzer Zeit zur mächtigsten politischen Figur Deutschlands aufsteigen und die gesamte Demokratie (o.: Reichstag, ca. 1930) zu Fall bringen?

21.10 Hitlers Macht Reihe, D 2022. Der Herrscher / Der Zerstörer
23.00 Der Zweite Weltkrieg – Die letzten Stunden Dokureihe
0.40 Europa in ... der Zeit der Völkerwanderung / der Zeit des Absolutismus. Dokureihe

BEATE UHSE TV HD

20.15 Lustwichteln ▷ ⊠ Erotikserie. 2. Advent
20.35 Swingerclubreport ▷ ⊠ Reportage. Mit Porno Klaus im Club 22
21.10 Tension ⊠ (1/1) Lecken
21.30 Zaubereien ⊠ TV-Erotik, Kan / Tschechien 2023 FSK: 18/70 Min.
22.40 Erotische Massage ⊠ (2) Erotikserie, Tschechien / D 23. Paradiese
23.05 Strip TV-Erotik, F 2025 Mit Tommy Pistol 85 Min.
0.30 Come Again TV-Erotik, Tschechien / NL 24. Mit S. Devine FSK: 16/70 Min.
1.40 Love Radio TV-Erotik, Span 2020. Mit Anna De Ville FSK: 18/110 Min.
3.30 XConfessions Erotikserie, Span 2023. Ignite
3.45 The Love Hotel TV-Erotik, Span / Ung 2022 Mit Jayla De Angelis, Geishakyd FSK: 18/120 Min.

MOTORVISION+

14.40 Grüne Welle Magazin
15.10 Australian Drag Racing Championship
15.55 Top Speed Classic Vaya Tirol Tour 2025
16.25 Tour European Rally Historic OO
17.00 Top Speed Classic
17.50 Car History Dokureihe
18.20 Classic Races DTM 1995
18.45 Monaco GP Historique
19.35 Car History Dokureihe
20.00 King of the Roads OO NW200 Races (2)
20.45 Australian Drag Racing Championship
21.35 All Wheel Drive Safari Challenge
22.00 EMX Quad European Championship
22.25 US Pro Pulling OO
22.50 Icelandic Formula Off-Road OO
23.15 Legends Cars National Championship OO
0.05 King of the Roads OO

CARTOON NETWORK

14.55 Gumball [7] Animation
15.20 Looney Tunes Cartoons [6] Trickserie
15.45 Tiny Toons Looniversity ▷ [6] Trickserie
16.15 Lana Longbeard [6]
16.45 Teen Titans Go! [8] Trick
17.10 Die wunderbar schräge Welt von Gumball ▷ [6]
17.40 Clarence [8] Zeichentrick
18.05 Die wunderbar schräge Welt von Gumball ▷ [6]
18.25 Gumball [7] Animation
19.05 Tiny Toons Looniversity ▷ [6] Trickserie
19.30 Teen Titans Go! ▷ [8]
20.00 Die wunderbar schräge Welt von Gumball ▷ [6]
20.30 Gumball [7] Animation
21.05 Teen Titans Go! [8] Trick
21.50 Die wunderbar schräge Welt von Gumball ▷ [6]
22.20 Gumball [7] Animation
22.45 Adventure Time [8]
23.30 Regular Show [8] Trick
0.20 Steven Universe [6]

CARTOONITO

14.30 Lamput [4] Trickserie
15.00 Bugs Bunnys Baumeister [5] Animation
15.20 Bugs Bunnys Baumeister: Bauhelm-Zeit [5] Trickserie
15.30 Batwheels ▷ [6] Tricke
15.55 Tom und Jerry [6]
16.45 Tom and Jerry Gokko [4]
16.55 Mr. Bean ▷ [7] Trickserie
17.45 Lamput [4] Trickserie
17.55 Grizzy und die Lemminge ▷ [6] Animation
18.45 SuperThings: Rivalen von Kaboom – Kazoom-Power ▷ [5]
19.00 Tom und Jerry [6]
20.00 Mr. Bean ▷ [7] Trickserie
20.55 Grizzy und die Lemminge [6] Animation
21.50 Lamput [4] Trickserie
22.00 Batwheels ▷ [6] Trick
22.55 Bugs Bunnys Baumeister ▷ [5] Animation
23.50 Tom und Jerry ▷ [6]
0.40 Ella im Weltall [5] Trick

NICK TOONS

5.00 SpongeBob [6] UT Trick
6.45 Kamp Koral: SpongeBobs Kinderjahre [6] UT
7.30 Die Casagrandes [6] UT START Trick, USA 2021
8.15 Bei den Louds [6] UT
9.30 Die Abenteuer der Teenage Mutant Ninja Turtles [9] UT Trickserie
9.50 Die Patrick Star Show [6] UT Trickserie
10.15 Kamp Koral: SpongeBobs Kinderjahre [6] UT
11.05 Bei den Louds [6] UT
11.55 Cosmo & Wanda: Ein neuer Wunsch [6] UT
12.20 SpongeBob [6] UT Trick
12.55 Kamp Koral: SpongeBobs Kinderjahre [6] UT
13.30 Bei den Louds [6] UT
14.30 Sonic Prime [6] UT
15.00 SpongeBob [6] UT Trick
16.05 Die Patrick Star Show [6] UT Trickserie
16.30 Super-Duper-Hasen-Liga UT Animationsserie
16.50 Bei den Louds [6] UT
17.15 Cosmo & Wanda: Ein neuer Wunsch [6] UT
17.35 Sonic Prime [6] UT
18.00 SpongeBob [6] UT Trick
18.50 Kamp Koral: SpongeBobs Kinderjahre [6] UT
19.15 SpongeBob [6] UT Trick
19.35 Bei den Louds [6] UT
20.30 Cosmo & Wanda [6] UT Trickserie. Die Fair Bären / Die Rückkehr der L.O.S.E.R.S. / Die Schärpen-Krätze
21.05 Die Pinguine aus Madagascar [8] UT Das Marlene-Monster / Betüddelt / Ein Bückling für den Chef / Mopsen und Mausern
21.55 Kung Fu Panda [6] UT
22.15 SpongeBob [6] UT Trick
0.15 Transformers Earth Spark [8] UT START 8-tlg. Animationsserie, USA 2024
0.40 Monster High [8] UT

FR

genial · gelungen · geht so · grausig · OO Zweikanal · ⧓ Dolby Surround · 5.1 Dolby Digital · SW schwarz-weiß · UT Untertitel · Bildbeschreibung für Sehbehinderte
▷ **OnDemand** Verfügbar bei Sky On Demand oder in der Mediathek des jeweiligen Senders · OmU Original mit Untertiteln · HD auch in HDTV empfangbar · ⊠ Jugendschutz-Vorsperre

UNIVERSAL TV HD

5.00 Dr. House OV (6/11+12) Klinikserie, USA 2010 Menschenbilder / Reue
6.30 Bones OV ⊠ (8/15–18)
9.35 Chicago Med OV ⊠ (2/11–13) Arztserie
11.55 Chicago P.D. ▶ OV ⊠ START (8/1+2) 16-tlg. Krimiserie, USA 2020. Die heiligste Regel / Kampfansage
13.25 Hawaii Five-0 OV ⊠ (7/23–25) Sieben Jahre / Von Wohl-und Übeltätern / Heiße Spur
15.40 Hawaii Five-0 OV ⊠ START (8/1+2) 25-tlg. Krimiserie, USA 2017. Inferno / Schnüffler – Mithilfe des Hackers Aaron schafft es der Pyromane Jason, aus dem Knast auszubrechen.
17.10 Bones OV ⊠ (8/15–18) U. a.: Bones und die Botschaft von der anderen Seite / Der Körper im Koffer / Die Fakten in der Fiktion

WARNER TV COMEDY HD

5.20 Die Nanny (3/6–8)
6.35 Friends (4/12–15) Serie
8.15 Die Nanny (3/9–12)
10.05 The Middle (3/15–18)
11.45 Friends (4/16–19) Comedyserie, USA 1997
13.25 Young Sheldon (5/8+9) Serie. Der Großkanzler und der Sündenpfuhl / Der Flattermann und die Bessel-Funktion
14.10 Young Sheldon (5/10+11) Comedyserie
14.55 The Middle (3/19–22) Comedyserie, USA 2012
16.35 Two and a Half Men (7/4–6) Comedyserie U. a.: Hundeentwurmer, Pferdebesamer
17.45 2 Broke Girls (1/19+20) Comedyserie, USA 2012. Spring Break / Nebenwirkungen
18.35 The Big Bang Theory (5/5–8) Comedyserie, USA 2011. Ab nach Baikonur! / Mamis Liebling / Ein guter Kerl / Leichtes Fummeln

WARNER TV SERIE HD

5.05 NTSF:SD:SUV (1/4)
5.20 Daktari (3/4) Serie
6.15 Mord ist ihr Hobby (2/13–18) Krimiserie, USA 1986. U. a.: Mord nach Maß / Der Tod zum Frühstück
11.15 Unsere kleine Farm (1/18,20–21) Serie. Die Seuche / Graham hat Sorgen / Goldene Saat
13.50 Unsere kleine Farm (1/22+23) Serie. Schneesturm im Frühling / Die große, weite Welt
15.35 Rizzoli & Isles ⊠ (1/6+7) Serie. Tödliche Dosis / Todeslauf
17.05 Navy CIS (18/16) Krimiserie, USA 2021. Regel 91. Mit Mark Harmon
17.55 Navy CIS (19/1) Krimiserie. Blutiges Wasser
18.40 Fringe ⊠ (2/7+8) Serie Kontrolle / August – Tyler, der Sohn eines hochrangigen Massive-Dynamic-Mitarbeiters, wird entführt.

13TH STREET HD

5.05 Navy CIS OV (22/7+8)
6.35 Law & Order ▶ (22/4–6) U. a.: Die Beweiskette
8.50 Law & Order: Special Victims Unit OV ⊠ (7/11–13) Ausgestoßen / Infiziert / Ausweglos
11.05 Law & Order: Special Victims Unit OV ⊠ (7/14–16) Inzest / Manipuliert / Skrupellos
13.25 Law & Order ▶ (22/7–9) Krimiserie, USA 2022. Der Seidenschal / Die Befehlskette / Das System
15.40 Criminal Minds OV ⊠ (12/20–22) Krimiserie, USA 17. Zeit zu gehen / Cats Plan / Cats Spiel
17.55 Criminal Minds OV ⊠ START (13/1) 22-tlg. Krimiserie, USA 2017. Keine Worte Mit Joe Mantegna
18.40 Navy CIS OV ⊠ (22/9+10) Krimiserie, USA 2024. Zwei Brüder und ein Buch / Eleni Mit Katrina Law

SYFY HD

5.15 Akte X OV ⊠ (8/12)
5.55 Sci Xpert Dokureihe
6.05 Van Helsing OV X51 ⊠ (3/2–4) Horrorserie
8.25 The Marine OV X51 ⊠ Action, USA 2006. Mit John Cena FSK: 16/**80 Min.**
10.00 Stargate Atlantis OV (4/13–15) Sci-Fi-Serie
12.20 Stargate: SG-1 OV (9/4–6) Sci-Fi-Serie
14.40 Akte X OV ⊠ (8/13+14) Mysteryserie, USA / Kan 2001. Frucht des Leibes / Es ist zu spät Mit David Duchovny
16.15 Akte X OV ⊠ (8/15+16) Mysteryserie, USA / Kan 2001. Lebendig tot / Drei Worte
17.55 Stargate Atlantis ⊠ (4/13–15) Quarantäne / Prinzessin Harmony / Die Ausgestoßene – Ein Fehler in Dr. McKays Quarantäne-System führt zu einer Fehlschaltung und Verriegelung der ganzen Stadt.

PRIME

Prime ist der neue lineare TV-Sender von Prime Video. Mitglieder finden ihn im Live-TV-Bereich ihrer Prime Video-App.

9.35 Expats UT (1/3+4) Serie
11.40 Secret Level UT (1/1)
12.00 My Lady Jane UT (1/7+8) Dramaserie
13.45 Secret Level UT (1/9) Animationsserie
14.05 Silber und das Buch der Träume Fantasy, D 2023. Mit Jana McKinnon FSK: 16/**95 Min.**
15.40 Sayen: Die Jägerin UT Action, Chile 2024. Mit Rallen Montenegro, Aarón Díaz **100 Min.**
17.20 Bild.Macht.Deutschland? UT Dokureihe, D 2020 (1+2)
19.06 Viktor Bringt's UT (1/3+4) Comedyserie, D 2024. Just True Love / Geld oder Liebe
19.55 Secret Level UT (1/2) Animationsserie, USA 24. Sifu: Ein Leben lang

MORGENS 14

20 15

NACHTS

KRIMISERIE

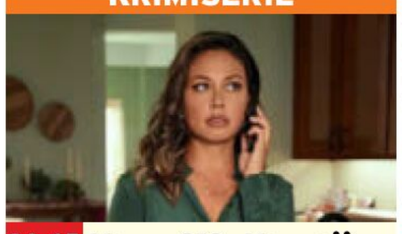

20.15 Navy CIS: Hawaii ⊠ (2/6+7) USA 2023. Verantwortung / Auf der Flucht – Jasper Kanahele stirbt an einer Überdosis Fentanyl, die er sich unbeabsichtigt in einem Teich zugezogen hat. Das Team um Jane (Vanessa Lachey) findet weitere hochtoxische Pakete in der Nähe und ist alarmiert.
21.40 Navy CIS: Hawaii OV ⊠ (2/8) Im Rampenlicht
22.25 Chicago P.D. ▶ OV (8/1+2) Die heiligste Regel / Kampfansage
23.50 Chicago Med OV (2/11–13) U. a.: Nachtschicht / Spiegelbilder
2.05 Dr. House OV (6/13–16)

COMEDYSERIE



20.15 Two and a Half Men (7/7–9) USA 2009. Die reine Unbeschmutztheit / Sabber, lechz, schmacht / Die haarähnliche Substanz – Evelyn teilt Chelsea (Jennifer Taylor) und Charlie (Charlie Sheen) erfreut mit, dass im Hotel Bel Air im Juni ein Hochzeitstermin frei geworden ist.
21.25 2 Broke Girls (1/21+22) Comedyserie, USA 12 Im Steuersumpf / Die Buttercreme-Blamage
22.15 Harley Quinn (5/7+8)
23.05 Robot Chicken (11/9+11) Trickserie
0.00 The Big Bang Theory (3/19–22) Comedyserie

KRIMISERIE



20.15 Alert: Missing Persons Unit ▶ (3/3+4) USA 2025. Lay / Sophie – Ein mysteriöses Verschwinden bringt Jason und Nikki in ein abgelegenes Viertel. Während Mike einer gefährlichen Spur folgt, entdeckt Kemi (Adeola Role) ein Geheimnis, das den gesamten Fall verändern könnte.
21.50 Alert: Missing Persons Unit ▶ (3/5+6) Serie. Violet / Lillian
23.25 Navy CIS: L.A. ▶ (11/18+19) Lücken in der Zeit / Die Hand im Sand
0.55 The Calling ▶ (1/5+6) Krimiserie. Totenwache / Jäger und Gejagte

KRIMISERIE



20.15 Hawaii Five-0 OV ⊠ (8/21+22) USA 2018 Eine wie keine / Starke Nerven – Tani, Junior und Grover wollen mithilfe eines 20 Jahre alten Videos einen Mord aufklären, während McGarrett (Alex O'Loughlin l.) Harry (Chris Vance) dabei hilft, eine weggelaufene 16-Jährige aufzuspüren.
21.45 Hawaii Five-0 OV (8/23+24) Krimiserie Einstiche / Alte Meister
23.15 Navy CIS OV (22/9+10) Krimiserie. Zwei Brüder und ein Buch / Eleni
0.45 Law & Order ▶ (22/7–9) Serie, USA 22 U. a.: Der Seidenschal

SCI-FI

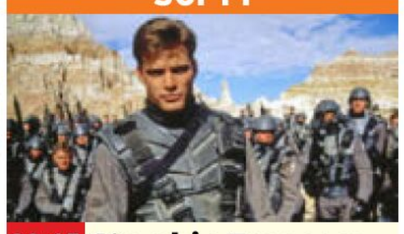

20.15 Starship Troopers ⊠ USA 1997. Mit Dina Meyer, Denise Richards – Der junge Draufgänger Johnny (Casper Van Dien, v.) meldet sich nach Beendigung der Schule freiwillig zum Militärdienst im Weltraum. Doch dann bedrohen Killerinsekten die Erde. FSK: 16/**124 Min.**
22.25 Stargate: SG-1 OV (9/4–6) Sci-Fi-Serie, USA 2005. Unsichtbare Fesseln / Machtspiele / Der Brückenkopf
0.45 Stargate Atlantis OV (4/13–15) Quarantäne / Prinzessin Harmony / Die Ausgestoßene
3.00 Akte X OV ⊠ (8/13–15)

SHOW



20.15 THE 50 UT (1/1) D 2024. Manege frei – Die Anreise der Realitystars auf dem majestätischen Schloss verspricht mehr als nur das übliche Wiedersehen (o.: Szene).
21.00 Licht Aus UT (1/2) Show, D 2024. Man sieht die Hand vor Augen nicht. Expertin: Sandra Sangsari
21.30 Der Anruf UT Thriller, USA / Kan 2022. Mit Chris Pine, Thandiwe Newton, Laurence Fishburne FSK: 16/**104 Min.**
23.15 Secret Level UT (1/14,15,11) Animation
0.05 Das geheimnisvolle Kochbuch UT (2/4–11)

sky replay

5.05 Euphoria OV X51 ⊠ (2/8) Dramaserie
6.10 True Blood OV ⊠ (6/9+10) Mysteryserie
7.55 True Blood OV ⊠ (7/1) START 10-tlg. Mysteryserie, USA 2014. Angriff der H-Vampire
8.50 Band Of Brothers – Wir waren wie Brüder OV X51 ⊠ START (1/1+2) 10-tlg. Kriegsserie, GB / USA 2001. Currahee / Der Erste Tag. Mit D. Allen
10.55 The Wire OV ⊠ (3/9+10) Krimiserie. Die freie Zone / Der Neustart
12.50 Blue Bloods – Crime Scene New York OV ⊠ (14/5–8) Krimiserie
15.50 Criminal Intent – Verbrechen im Visier OV ⊠ (8/2–5) Krimiserie Rock Star / Das Chamäleon / Durchgedreht / Die sieben Todsünden
18.45 Criminal Intent – Verbrechen im Visier OV ⊠ (8/6+7) Krimiserie, USA 2009. Der dritte Mann / Wo ist Emma?
20.15 Blue Bloods – Crime Scene New York OV (14/5) Krimiserie, USA 24. Tote Pferde. Mit Tom Selleck – In Little Vietnam gab es eine Reihe von Attacken. Danny und Baez ermitteln, wer dahintersteckt.
20.55 Blue Bloods – Crime Scene New York OV ⊠ (14/6–8) Serie, USA 24 Im Reich der Schatten / In den Seilen / Die Falle in der Falle
23.10 Criminal Intent – Verbrechen im Visier OV (8/2–7) Krimiserie
3.20 Band Of Brothers – Wir waren wie Brüder (1/1+2) Kriegsserie OV

AXN WHITE HD

5.15 Candice Renoir (5/10)
6.10 Kaminfeuer 20
6.30 Candice Renoir (6/1+2)
8.20 Grand Hotel (3/3)
9.05 Sanditon (2/2) Serie
10.00 Candice Renoir (6/2)
10.50 Grand Hotel (3/3)
11.40 Murdoch Mysteries (6/7+8) Krimiserie
13.05 Candice Renoir (6/2)
14.00 Grand Hotel (3/3)
14.45 Murdoch Mysteries (6/7+8) Krimiserie Besuch aus dem Jenseits / Ein delikater Fall
16.15 Candice Renoir (6/2) Krimiserie. Rache wird am besten kalt serviert
17.05 Grand Hotel (3/3) Der blinde Priester
17.50 Sanditon (2/2) Serie
18.45 Murdoch Mysteries (6/7+8) Krimiserie, Kan / GB 2013. Besuch aus dem Jenseits / Ein delikater Fall
20.15 Jane Austens Verführung TV-Lovestory, GB 2007. Mit Alice Krige, Sally Hawkins, Rupert Penry-Jones FSK: 6/**93 Min.**
21.50 Sinn und Sinnlichkeit Drama, USA / GB 1995 Mit Emma Thompson, K. Winslet FSK: 6/**130 Min.**
0.00 Der Jane Austen Club Tragikomödie, USA 2007. Mit Maria Bello, E. Blunt FSK: 12/**101 Min.**
1.45 Austenland Komödie, GB / USA 2013. Mit Keri Russell, JJ Feild, Bret McKenzie **93 Min.**
3.20 Lucky Christmas TV-Familienfilm, Kan / USA 2011. Mit Elizabeth Berkley, Mike Bell **84 Min.**
4.45 Anna Karenina: Passions of the Heart (1) 2-tlg. TV-Drama, It / F / Span / Litauen 2013 Mit B. Sadler FSK: 6/**87 Min.**

AXN BLACK HD

5.15 Unforgettable (2/8)
6.05 Gomorrha (5/3) Serie
6.55 Unforgettable (2/9) Krimiserie, USA 2014
7.35 Yellowstone ⊠ (5/3) Westernserie, USA 2022
8.30 The Blacklist (10/10–14) Actionserie, USA 2023. Der Postmann (Nr. 173) / Der Mann mit Hut / Dr. Michael Abani (Nr. 198) / Der sizilianische Farbfehler / Die unsichtbare Braut (Nr. 192)
12.00 Sea Patrol (2/12+13) Actionserie. Freund und Feind / Glücksritter
13.35 Unforgettable (2/9) Krimiserie. Die Schakalin kehrt zurück
14.15 The Blacklist (10/10–14) Actionserie, USA 2023. U. a.: Der Postmann (Nr. 173) / Der Mann mit Hut
17.50 Sea Patrol (2/12+13) Actionserie, Aus 2008 Freund und Feind / Glücksritter
19.20 Yellowstone ⊠ (5/3) Westernserie, USA 2022. Auf der Fährte
20.15 Safe Harbor ⊠ (1/7) Krimiserie, NL / Bel 2025. Ruhe vor dem Sturm. Mit Alfie Allen
21.05 The Amazing Spider-Man Fantasyaction, USA 2012. Mit Andrew Garfield FSK: 12/**131 Min.**
23.15 The Grudge Horror, USA 2020. Mit Tara Westwood FSK: 16/**91 Min.**
0.50 The Amazing Spider-Man Fantasyaction, USA 2012. Mit Andrew Garfield FSK: 12/**131 Min.**
3.00 Sea Patrol (2/12+13) Actionserie, Aus 2008
4.30 The Blacklist (9/12) Actionserie, USA 2021

FR

Sky Cinema-Paket ! Letzte Ausstrahlung
Altersempfehlungen: 3 ab 3 Jahren **Serieninfo:** Sendungs- o. Folgentitel (1/2) = 1. Staffel / 2. Folge Aktuelle Programminfos und -änderungen auf **www.tvdigital.de**

MORGENS 14 – 20 15 NACHTS

CRIME+ INVESTIGATION

8.50 **Am Ort des Verbrechens** Dokureihe
9.40 **24 Stunden bis zum Mord** Dokureihe
10.30 **Imperfect Murder**
12.10 **Secrets of Miss America** Dokureihe
13.00 **Secrets of the Hells Angels** Dokureihe
13.50 **Unentdeckt – Mörder unter uns** Dokusoap
14.10 **Surviving R. Kelly** Dokureihe. 30 Jahre Ungewissheit / Von Angesicht zu Angesicht
16.00 **The First 48** Dokureihe, USA 2022 Eine falsche Bewegung
16.50 **Am Ort des Verbrechens – Forensiker auf Spurensuche** Reihe. Leiche im Koffer
17.40 **24 Stunden bis zum Mord** Dokureihe Fataler Familienstreit
18.30 **Imperfect Murder** Dokureihe, USA 2024 Yingying Zhang / Michael Paul Andrade

DOKUREIHE



20.15 **The First 48 – Momente der Entscheidung** NEU
USA 2024. Fataler Streit – Es wird unter anderem ein Fall vorgestellt, in dem eine junge Mutter in Dallas in einen Familienstreit gerät und dafür mit ihrem Leben bezahlt (o.: Szene).

21.05 **The First 48** Dokureihe. Raubmord / Eine falsche Bewegung
22.40 **Wanted – Flucht nach Mexiko** Dokusoap. Mörderin auf der Flucht
23.30 **Secrets of the Hells Angels – Ein Leben für den Club** Dokureihe Der Loyalitäts-Test
0.20 **Ursprung des Grauens**

ROMANCE TV

9.05 **Das Geheimnis der Wale** (2) 2-tlg. TV-Thriller, D 2010. Mit Fritz Karl FSK: 6/**87 Min.**
10.35 **Familie Dr. Kleist** (8/3)
11.30 **R. Pilcher: Geerbtes Glück** TV-Romanze, D 2018 FSK: 12/**89 Min.**
13.05 **Inga Lindström: In deinem Leben** TV-Liebesdrama, D 14 FSK: 6/**88 Min.**
14.40 **Barbara Wood: Sturmjahre** TV-Drama, D 2006. Mit Renate Schroeter **90 Min.**
16.15 **R. Pilcher: Stürmische Begegnung** TV-Melodram, Ö / D 1993 Mit Sophie von Kessel, Michael Lesch **85 Min.**
17.45 **R. Pilcher: Liebe ist die beste Therapie** TV-Drama, D 2023. Mit Lea Wolfram, Jean-Yves Berteloot FSK: 6/**89 Min.**
19.20 **Familie Dr. Kleist** (8/4) Familienserie, D 2018. Das große Zittern. Mit Uta Schorn

TV-REISEEPISODEN

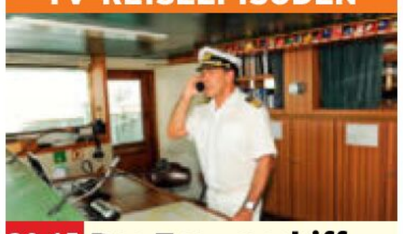

20.15 **Das Traumschiff: Perth**
D 2014 – Zur großen Überraschung von Chef-Stewardess Beatrice steht ihr Ex-Kollege Victor (Sascha Hehn) als neuer Kapitän vor ihr. Der Schiffskoch Marius Lennart hat seinen Sohn mitgenommen. **90 Min.**

21.45 **Reiterhof Wildenstein: Sprung ins Leben** TV-Familienfilm, D 2021. Mit Klara Deutschmann **89 Min.**
23.20 **Familie Dr. Kleist** (8/4) Familienserie
0.15 **Das Traumschiff: Bahamas** TV-Reiseepisoden, D 23 FSK: 6/**89 Min.**

HEIMAT KANAL

8.55 **Da kommt Kalle** 8 (4/5) Baby an Bord
9.45 **Der Landarzt** (6/3)
10.35 **Großstadtrevier** (3/2) Kälteeinbruch
11.30 **Königlich Bayerisches Amtsgericht** (1/9) Gerichtsserie. Einheirat
12.00 **Die Wirtin zur Goldenen Krone** Komödie, Ö 1955 FSK: 6/**80 Min.**
13.25 **Diese Drombuschs** (5/2) Serie. Der Makel
14.55 **Ein Mann gehört ins Haus** SW Heimatfilm, Ö / D 1948. Mit Maria Andergast FSK: 12/**87 Min.**
16.30 **Fiakermilli – Liebling von Wien** SW Heimatfilm, Ö 53 FSK: 16/**117 Min.**
18.05 **Der Landarzt** (6/4) Serie. Heringstage
18.55 **Königlich Bayerisches Amtsgericht** (1/10) Gerichtsserie, D 1969 Der Finanzamtmann
19.25 **Da kommt Kalle** 8 (4/6) Familienserie Kalle Undercover

FAMILIENSERIE



20.15 **Der Bergdoktor** (14/5) D / Ö 2021. Bittere Tränen (1) – Nachdem Anne von Franziskas Schwangerschaft erfahren hat, ist sie am Boden zerstört. Martin (Hans Sigl) ist hin- und hergerissen zwischen seiner Liebe zu Anne und seiner künftigen Rolle als Vater.

21.00 **Die Bergretter** (1) 2-tlg. Actionserie, D / Ö 2022 Die Zeit, die bleibt (1)
21.45 **Steiners Theaterstadl** Komödie, D 1994. Das Sündennest im Paradies FSK: 6/**92 Min.**
23.20 **Der Landarzt** (6/4)
0.10 **Königlich Bayerisches Amtsgericht** (1/10)

DISCOVERY CHANNEL HD

5.25 **Expedition Unknown**
6.10 **Technikwelten**
6.30 **Hardcore Pawn** U. a.: Hot Rods, Raging Tempers / Whack Job / Acid Test / Gold War / Family Feud / Bad Blood
11.25 **Hardcore Pawn** I Quit! / Return of the Queen? / Fire Bomb! / Les Walks Out / Les Loses It
13.15 **Expedition Unknown** Dokureihe, USA 2022 Die Moses-Mysterien (1+2) / Die verschollenen Grabkammern Ägyptens (1+2)
16.20 **Expedition Unknown** Reihe, USA 2022. Auf den Spuren des Donnerpass-Trecks / Flucht aus Alcatraz / Das Vermächtnis der Etrusker
18.40 **Expedition Unknown** Dokureihe, USA 2020 Die verschollenen Minensuchboote / Die Suche nach dem Wikingerkönig

DOKUREIHE



20.15 **Verborgene Geheimnisse** USA 17. Der geläuterte Freibeuter / Jamaikas erster Serienmörder – Die Wissenschaftler Rob Nelson (r.) und Stefan Burns wandeln auf den Spuren des walisischen Freibeuters Henry Morgan.

21.45 **Edelsteinjagd in Australien** Dokusoap, Aus 2023. Verbrannte Erde / Die Sprengung
23.15 **Expedition Unknown** Reihe, USA 2020. Der Schatz des Piratenkönigs / Auf der Suche nach der heiligen Stadt
0.50 **Verborgene Geheimnisse** Dokureihe

RTL CRIME HD

6.35 **Renegade** (4/5) Serie
7.20 **Im Namen des Gesetzes** (12/6) Krimiserie
8.10 **Great Crimes & Trials**
8.40 **Alarm für Cobra 11** (22/10) Actionserie
9.30 **Das Böse im Blick**
11.10 **Renegade** (4/6) Serie
12.00 **Im Namen des Gesetzes** (13/13) Krimiserie
12.50 **Akte Mord** Dokureihe
14.25 **Cold Justice – Verdeckte Spuren** Tödliche Geschäfte
15.10 **CSI: Den Tätern auf der Spur** (3/14) Krimiserie. Steckschuss
15.55 **CSI:NY** (4/12+13) Serie, USA / Kan 2008. Kaltes Herz / Schrot und Kern
17.25 **Das Böse im Blick – Augenzeuge Kamera** Dokureihe, Kan / GB 2023. Eifersucht / Der Mann mit Cowboyhut
19.05 **CSI: Den Tätern auf der Spur** (3/15) Krimiserie, USA 2002 Die Schaumparty

DOKUREIHE

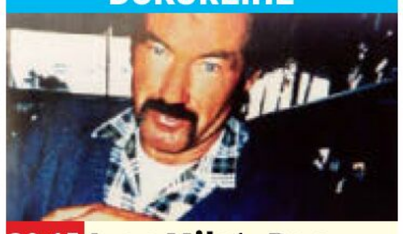

20.15 **Ivan Milat: Der Rucksack-Mörder** Aus 2021. Die ruhelosen Toten – Nachdem sie alle Beweise zu ungeklärten Fällen zusammengetragen haben, können Dr. Xanthé Mallett und Tim Watson-Munro Verbindungen von sechs bislang ungelösten Morden zu Milat (o.) herstellen.

21.05 **The Disappearance of William Tyrrell** Reihe, Aus 2021. Das Rätsel
21.55 **Akte Mord** Reihe. U. a.: Notwehr oder Mord
23.25 **Ivan Milat: Der Rucksack-Mörder** Reihe
0.15 **The Disappearance of William Tyrrell** Reihe

RTL LIVING

5.10 **Das perfekte Dinner**
6.00 **Shopping Queen** Reihe
7.35 **Zwischen Tüll und Tränen** Dokusoap
8.25 **Einsatz in vier Wänden**
9.15 **Das perfekte Dinner**
10.10 **Jamie Oliver: Kreative Weihnachtsrezepte**
11.00 **Jamies Weihnachts-Tipps** Show (1/1+2)
12.45 **Jamies 15 Min. Küche**
13.15 **Jamie unterwegs** In den französischen Pyrenäen / In Athen
15.05 **Mein einzigartiges B&B** Dokusoap
15.40 **Die außergewöhnlichsten Hotels der Welt** Dokureihe
16.35 **wunderbar anders wohnen** Traumvilla / FC Bayern Wohnung / Weißes Landhaus
17.15 **Shopping Queen** Reihe
18.05 **Zwischen Tüll und Tränen** Dokusoap
18.55 **Jamies 15 Min. Küche**
19.20 **Jamies Amerika** Dokusoap. New York

DOKUSOAP



20.15 **Unser Traum vom Schloss: DIY** GB 2019. Gastfreundschaft auf Probe – Dick (r.) zeigt Tim (l.), wie man ein Gourmet-Wochenende organisiert, während Angel mit Krys über das Leben im Schloss spricht.

21.05 **Die außergewöhnlichsten Hotels der Welt** Dokureihe Dem Himmel so nah
22.00 **Grand Designs Schweden: Der Weg zum Traumhaus** Dokureihe
22.50 **Das perfekte Dinner**
23.40 **Zwischen Tüll und Tränen** Dokusoap

RTL PASSION

8.05 **Hinter Gittern** (10/12)
8.50 **Alles was zählt** UT (4849) Serie, D 2025
9.20 **Unter uns** UT (7773)
9.50 **GZSZ** UT (8424) Serie
10.15 **Heartland – Paradies für Pferde** (3/13) Serie
11.05 **Buffy** (7/2) Serie
11.50 **Alles was zählt** (1938)
12.15 **Unter uns** (4672) Serie
12.45 **GZSZ** (4671) Serie
13.15 **Verbotene Liebe Classics** (17+18) Soap
14.15 **Hinter Gittern** (10/12)
15.05 **Unter uns** UT (7773)
15.30 **Alles was zählt** UT (4849) Serie, D 2025
16.00 **Gute Zeiten, schlechte Zeiten** UT (8424+4671)
16.55 **Unter uns** (4672) Serie
17.20 **Alles was zählt** (1938)
17.50 **Heartland** (3/14) Serie Der Traum vom Glück
18.40 **Buffy – Im Bann der Dämonen** (7/3) Mysteryserie. Willows Welt
19.25 **Desperate Housewives** (1/5) Eindringlinge
20.15 **Big City Love – Verliebt, verlobt, getrennt** (1/11+12) Dramaserie. Friendsgiving / Auf einen Kaffee
21.15 **The Heirs – Highschool der Superreichen** (1/16) Dramaserie. Das Vermächtnis
22.20 **GZSZ** UT (8424) Serie Who let the dog out
22.50 **Unter uns** UT (7773)
23.15 **Alles was zählt** UT (4849) Serie, D 2025
23.40 **Big City Love** (1/11+12)
0.35 **The Heirs** (1/16) Serie
1.35 **Heartland** (3/14) Serie
2.20 **Desperate Housewives** (1/5) Dramedyserie
3.05 **Alles was zählt** (1938)
3.30 **Verbotene Liebe Classics** (17+18) Soap
4.20 **GZSZ** UT (8424) Serie
4.45 **Unter uns** UT (7773)

SAT.1 EMOTIONS

10.10 **Allein unter Ärzten** TV-Komödie, D 14. Mit H. Jaenicke FSK: 12/**87 Min.**
11.40 **Verliebt in Berlin** (21+22) Telenovela
12.30 **Anna und die Liebe** (550+551) Telenovela
13.20 **Die Landarztpraxis** (3/107+108) Arztserie
14.30 **Velvet** (4/10) Serie
15.20 **In aller Fr.– Die jungen Ärzte** (2/12) Serie
16.10 **Sturm der Liebe** (1772+1773) Telenovela
17.50 **Velvet** (4/11) Serie
18.40 **In aller Fr.– Die jungen Ärzte** (2/13)
19.30 **SOKO Leipzig** (14/9)
20.15 **Die Verführten** Historienendrama, USA 2017. Mit N. Kidman FSK: 12/**90 Min.**
21.45 **Immer Ärger mit Grandpa** Komödie, USA 2020. Mit Robert De Niro **90 Min.**
23.25 **Spreadsheet** (1/4+5)

GEO TELEVISION HD

12.15 **Hitler-Interviews – Die letzten Zeugen**
14.45 **Machu Picchu – Das Geheimnis der Inka-Baumeister**
15.45 **Verschollen – Die größten Rätsel der Vergangenheit** Reihe
17.20 **Wettlauf um die Atombombe** Dokufilm, Aus 2021 **60 Min.**
18.25 **Hotspots der Tierwelt** Zentralamerika
19.20 **Natur Talente** Dokureihe. Smart & Smarter
20.15 **Pumas – Legenden der Anden** Doku, Ö 20 Geburt / Wiedergeburt
22.05 **Treffpunkt Miami** Doku, Ö 2021
23.00 **2050 – Stadt der Zukunft** Doku, Span 21
23.55 **Wer waren die Neandertaler?** Doku, Kan 21
0.45 **Die Kaiser von Rom – Hinter den Kulissen**

PRO 7 FUN HD

13.45 **Bob's Burgers** (8/12–14) Zeichentrickserie
14.45 **American Dad** OO (16/9+10) Trickserie
15.30 **American Dad** OO (13/11+12) Trickserie
16.15 **Bob's Burgers** (8/15–17) Zeichentrickserie
17.20 **American Dad** OO (13/13+14) Trickserie
18.00 **It's Always Sunny in Philadelphia** OO (1/1–3) 7-tlg. Serie, USA 05
19.10 **Community** (2/1,3,2) 24-tlg. Serie, USA 2010
20.15 **American Horror Story** OO (12/3+4) Serie
21.30 **Hostel** Horror, USA 2005. Mit Jay Hernandez FSK: 18/**89 Min.**
23.00 **Hostel 2** Horror, USA 2007. Mit Lauren German FSK: 18/**92 Min.**
0.30 **Hostel 3** Horror, USA 2011. Mit Kip Pardue, Chris Coy FSK: 18/**79 Min.**

SILVERLINE

13.40 **Out of this world** ⊠ Psychothriller, F 20. Mit K. Mischel FSK: 16/**96 Min.**
15.15 **Disaster Movie** ⊠ Komödie, USA 08. Mit Matt Lanter FSK: 16/**83 Min.**
16.45 **Newsmakers – Terror hat ein neues Gesicht** Action, Rus / S 09. Mit S. Garmash FSK: 16/**107 Min.**
18.35 **Tannöd** Krimi, D 2009 Mit Julia Jentsch, Volker Bruch FSK: 12/**89 Min.**
20.15 **House of Flying Daggers** Action, HK / China 2003. Mit Takeshi Kaneshiro FSK: 12/**115 Min.**
22.15 **The Butcher, the Chef and the Swordsman** Actionkomödie, China / HK / USA 2010. Mit M. Andô FSK: 12/**92 Min.**
23.50 **Teuflische Brüste – Deadly Weapons 1** Action, USA 1974. Mit C. Morgan FSK: 18/**75 Min.**

genial · gelungen · geht so · grausig · OO Zweikanal · Dolby Surround · 5.1 Dolby Digital · SW schwarz-weiß · UT Untertitel · Bildbeschreibung für Sehbehinderte
OnDemand Verfügbar bei Sky On Demand oder in der Mediathek des jeweiligen Senders · UHD Ultra HDTV · ⊠ Jugendschutz-Vorsperre

KABEL 1 CLASSICS

8.10 Der Verwegene Western, USA 1967. Mit Joan Hackett FSK: 12/**103 Min.**
10.00 Mein Name ist Nobody Westernkomödie, It / F / D 1973. Mit Henry Fonda FSK: 12/**105 Min.**
11.55 Nobody ist der Größte Westernkomödie, D / It / F 1975. Mit Robert Charlebois FSK: 12/**105 Min.**
13.55 Die Dame und der Killer Westernparodie, USA 1960 FSK: 12/**88 Min.**
15.35 Rhapsodie in Blei SW Westernkomödie, USA 1985. Mit Marilu Henner, F. Rey FSK: 12/**85 Min.**
17.00 In schlechter Gesellschaft Western, USA 1972. Mit Jeff Bridges, B. Brown FSK: 12/**87 Min.**
18.35 Detektiv Rockford (5/3) Anwälte und andere Menschen
19.25 Kojak – Einsatz in Manhattan (5/19) Krimiserie. Krumme Touren mit Francesca

WESTERN

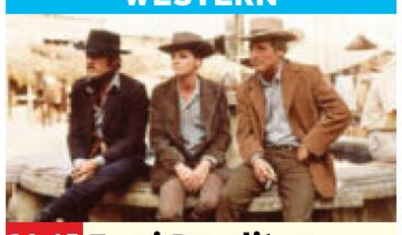

20.15 Zwei Banditen USA 1968. Mit Strother Martin – Sundance Kid (Robert Redford, l.) und Butch Cassidy (Paul Newman) kommen zu zweifelhaftem Ruhm, als sie denselben Zug gleich zweimal überfallen. Von einer Elitetruppe verfolgt, fliehen die beiden nach Bolivien. FSK: 12/**104 Min.**

22.05 Westwärts zieht der Wind Westernmusical, USA 1969 FSK: 12/**148 Min.**
0.35 Die Troublemaker Westernkomödie, D 1994 FSK: 6/**104 Min.**
2.10 Für ein paar Dollar mehr Western, D / Span / It 1965 FSK: 16/**127 Min.**

KINOWELT TV

8.10 Chloe ⊠ Erotikdrama, USA / Kan / F 2009. Mit J. Moore FSK: 16/**96 Min.**
9.45 Dead Man ⊠ SW Western, USA / D / Jap 1995 Mit Johnny Depp, Gary Farmer FSK: 16/**115 Min.**
11.45 Charlie Brown und seine Freunde 6 Zeichentrick, USA 1969 S.: C. Dobe FSK: 6/**74 Min.**
13.15 Epidemic SW Horror, Dän 1987. Mit Lars von Trier FSK: 12/**105 Min.**
15.00 Schmetterling und Taucherglocke Biografie, F / USA 2007. Mit M. Amalric FSK: 12/**107 Min.**
16.50 Paterson Drama, USA / F / D 2016. Mit Adam Driver – Der Busfahrer Paterson verfasst Gedichte. Bald erlebt der Hobby-Dichter eine wundersame Begegnung. **118 Min.**
18.45 Es ist kompliziert..! Komödie, GB / F 2015 Mit S. Pegg FSK: 12/**84 Min.**

KOMÖDIE



20.15 Bullets over Broadway USA 1994. Mit Jack Warden – Der Bühnenautor David Shayne (John Cusack) braucht einen Finanzier für sein neues Stück. Er findet ihn in einem Mafiaboss, muss aber dafür dem Gangsterliebchen Olive eine Rolle geben. FSK: 12/**105 Min.**

21.50 It Follows ⊠ Horror, USA 2014. Mit Maika Monroe FSK: 16/**96 Min.**
23.30 Wet Woman in the Wind ⊠ Romanze, Jap 2016 FSK: 18/**80 Min.**
0.50 5 Zimmer Küche Sarg Horrorkomödie, NZL / USA 2014 FSK: 12/**85 Min.**

sky sport top event

5.00 Fußball: Europa League 6. Spieltag: Topspiel
7.00 Fußball: Europa League 6. Spieltag: Topspiel
9.00 Eishockey: NHL New Jersey Devils – Tampa Bay Lightning
11.00 Golf: DP World Tour LIVE 2. Tag in Malelane
16.00 Eishockey – NHL on the Fly Aktuelle Meldungen und Interviews
17.00 Bundesliga Weekly
17.30 Eintracht Magazin
18.00 Fußball: 2. Liga LIVE 16. Spieltag: Konferenz – Dresden und Braunschweig trafen 2017/18 letztmals aufeinander. Damals endeten beide Duelle 1:1. Am Saisonende hatten die Niedersachsen zwar 39 Punkte und damit zwei weniger als die Dresdner, stiegen ab.

FUSSBALL



20.25 Fußball: Bundesliga LIVE 14. Spieltag: **Union Berlin – RB Leipzig Anstoß: 20.30 Uhr** Janik Haberer (l.) kam 2022 aus Freiburg nach Berlin und gilt als Konstante bei der Union.

23.15 Fußball: England
23.45 Formel 1: Abu Dhabi
0.15 Ted's Notebook
0.45 Fußball: 2. Liga
1.30 Meine Geschichte Talk
2.00 Chasing the Dream
2.15 Eishockey: NHL Winnipeg – Boston / Columbia – Ottawa / Edmonton – Detroit
3.00 Eishockey: NHL LIVE **Utah Mammoth – Seattle Kraken** Bis 6.00 Uhr

sky sport mix

6.00 MotoGP Rückblick
7.00 Eishockey: NHL New Jersey – Tampa Bay
9.00 Fußball: 3. Liga
10.00 scooore Argentinien!
10.30 Eishockey: NHL
11.15 Fußball: DFB-Pokal Achtelfinale: kompakt
12.00 Fußball: Europa League 6. Spieltag: Topspiel
14.00 NHL on the Fly
15.00 NBA on Fire
15.30 Fußball: 3. Liga 17. Spieltag: Alle Spiele – Unter anderem kommt es zur Spitzenpartie zwischen Energie Cottbus und dem MSV Duisburg, während der SC Verl ein leichtes Auswärtsspiel in Havelse hat.
16.30 Fußball: Bundesliga der Frauen 12. Spieltag: Alle Spiele
17.00 Fußball: Europa League 6. Spieltag: Topspiel

EISHOCKEY

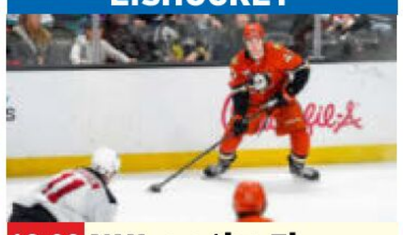

19.00 NHL on the Fly Aktuelle Meldungen aus der besten Eishockey-Liga der Welt – Zuletzt verpassten die Anaheim Ducks (Beckett Sennecke, o.) siebenmal in Folge die Play-offs. Der Start in die aktuelle Saison gelang ihnen aber.

20.00 NBA on Fire Magazin
20.30 NBA Action
21.00 Fußball: Europa League 6. Spieltag
23.00 scooore Argentinien!
23.30 scooore Portugal!
0.00 Eishockey: NHL
2.00 NHL on the Fly
3.00 Eishockey: NHL LIVE **Utah Mammoth – Seattle Kraken** Bis 6.00 Uhr

sky sport

10.30 Fußball U. a.: Legends: Juninho / 15. Sp.: Fulham – C. Palace / Championship, 20. Sp.: Southampton – W. Bromwich
12.00 Fußball: League Two 19. Spieltag: Highlights
12.30 Fußball: Championship U. a.: 20. Spieltag: Queens Park Rangers – Birmingham City
13.00 Fußball 15. Spieltag
16.00 Fußball: Championship U. a.: 20. Spieltag: Highl. XXL: Southampton – West Bromwich
16.30 Fußball: League One 19. Spieltag: Highlights
17.00 Fußball: Championship U. a.: 20. Spieltag: Highlights XXL: Queens Park – Birmingham
17.30 Fußball 15. Spieltag
18.00 PL Rewind D. Hamann – My Liverpool Years
18.30 Fußball: England U. a.: 15. Spieltag: Fulham – Crystal Palace / 15. Spieltag: Netbusters

FUSSBALL



20.00 Fußball: Championship 20. Sp.: Highlights XXL: Queens Park – Birmingham – Die Teams trafen zuletzt im März 2024 aufeinander. Damals konnte sich die Rangers (o.: Richard Kone) mit 2:1 durchsetzen.

20.15 Premier League Stories Bournemouth
20.45 Fußball U. a.: 15. Sp.: Brighton – West Ham
22.15 Fußball: Championship U. a.: 20. Sp.: Highl. XXL: Southampton – West Bromwich
22.45 Fußball Under the Skin / The Catch-Up Show
0.00 Fußball 15. Spieltag: Leeds Utd. – Liverpool

sky sport

5.00 2. Bundesliga 15. Spieltag: kompakt
6.00 Meine Geschichte Talk
6.30 2. Bundesliga Talk
7.00 Bundesliga 13. Spielt.: Mainz 05 – M'gladbach
9.00 Bundesliga Matchplan
10.00 Bundesliga 13. Spielt.: Wolfsburg – U. Berlin
12.00 Bundesliga Weekly
12.30 Bundesliga Matchplan
13.30 Bundesliga Klassiker
16.00 Bundesliga Weekly
16.30 Bundesliga Sprint (13)
16.45 Eintracht Magazin
17.15 2. Liga Sprint (15)
17.30 2. Bundesliga Talk
17.40 2. Bundesliga Magazin
18.00 Bundesliga Matchplan
18.00 2. Bundesliga LIVE 16. Spieltag: **Greuther Fürth – Hertha BSC, Dynamo Dresden – Eintracht Braunschweig** (auch in der Konferenz) **Anstoß: 18.30 Uhr**
19.00 Bundesliga Weekly
19.30 Bundesliga Countdown

FUSSBALL



20.15 Bundesliga LIVE 14. Spieltag: **Union Berlin – RB Leipzig Anstoß: 20.30 Uhr** – Assan Ouedraogo (o.) kam vor zwei Jahren aus Schalke nach Leipzig. In der ersten Saison stoppte ihn eine Verletzung, nun startet er durch.

20.30 2. Liga Alle Spiele
23.15 Meine Geschichte Talk
23.45 2. Liga 16. Spieltag: Alle Spiele, alle Tore
0.30 Bundesliga 14. Spielt.: Union Berlin – Leipzig
2.30 2. Liga Dresden – Braunschweig
4.30 2. Liga 16. Spieltag: Greuther Fürth – Hertha BSC. Bis 6.30

EURO SPORT 2 HD

6.00 Ski Freestyle Skicross
7.00 Biathlon Sprint Herren
7.15 Triathlon: T100 World Tour LIVE Finale in Doha
7.30 Biathlon Sprint Damen
8.00 Snooker: Main Tour
10.00 Ski Freestyle Skicross
10.40 Biathlon Sprint Herren
11.10 Biathlon Aus Hochfilzen. Sprint Herren LIVE
12.45 Ski Freestyle Aus Val Thorens. Skicross LIVE
14.15 Biathlon Aus Hochfilzen. Sprint Damen LIVE
15.35 Skispringen Aus Klingenthal. Damen LIVE
17.05 Langlauf Aus Davos Teamsprint freier Stil LIVE
17.55 Ski alpin Abfahrt D
19.00 Ski Freestyle Skicross
20.00 Biathlon Sprint H/D
22.00 Ski alpin Abfahrt D
23.00 Biathlon Sprint H/D
0.00 Triathlon: T100 World Tour 8. Station: Dubai
2.00 Ski alpin Abfahrt D

SPORT IM LIVESTREAM

9.30 Fußball: Australien LIVE 8. Sp.: **Central Coast Mariners – Auckland FC** SPORTDIGITAL
10.00 Ski alpin: Weltcup LIVE Abfahrt Damen in St. Moritz EUROSPORT
15.35 Snooker: Main Tour LIVE Shoot Out in Blackpool: 2. Runde EUROSPORT
16.55 Professional Fighters League Europe LIVE PFL Europe 4: Weigh In DAZN
19.10 Fußball: Serie A LIVE 15. Spieltag: **US Lecce – Pisa Sporting Club** DAZN
19.18 Basketball: SLB Trophy LIVE **Newcastle Eagles – Sheffield Sharks** DAZN
19.25 Skispringen: Weltcup LIVE Quali Herren in Klingenthal EUROSPORT
0.50 Kampfsport: MMA LIVE UFC Fight Night: **B. Royval – M. Kape** DAZN

sky sport

6.00 Formel 2 1. Rennen in Abu Dhabi
7.00 Formel 2 2. Rennen
8.00 Motorsport: FIA Extreme H – World Cup In Saudi Arabien
12.00 Formel 1: GP von Abu Dhabi Rennen
14.00 Maranello – Auf den Spuren von Michael Schumacher Doku
14.15 Chasing the Dream Motorsportmagazin
18.00 Formel 1: GP von Abu Dhabi Rennen
20.00 Formel 1: Großer Preis von Las Vegas Rennen
22.00 Formel 1: GP von Katar Rennen
0.00 F1 Academy 1. Rennen in Las Vegas
1.00 F1 Academy 2. Rennen in Las Vegas
2.00 Ferrari Challenge Europe Coppa Shell – 1. Rennen in Mugello

sky sport golf

6.00 Golf Golfszene 2025
7.00 Golf: DP World Tour 1. Tag in Malelane/ Südafrika
10.00 Golf: US PGA Tour World Challenge
11.00 Golf: DP World Tour LIVE 2. Tag in Malelane
16.00 Golf: Greatest Holes
19.00 Golf: DP World Tour LIVE Grant Thornton Invitational, 1. Tag in Naples – Gespielt wird in Zweier-Teams, wobei immer ein Mann und eine Frau zusammen antreten. Im vergangenen Jahr triumphierten Jake Knapp und Patty Tavatanakit.
22.00 Golf: DP World Tour 2. Tag in Malelane
1.00 Golf: DP World Tour Grant Thornton Invitational, 1. Tag in Naples
3.30 Golf: Follow the Pros
3.45 Golf Golfszene 2025

sky sport tennis

11.15 Tennis: ATP-Turnier Alexander Zverev – Alexandre Muller in München
13.15 Tennis: ATP-Turnier Alexander Zverev – Daniel Altmaier in München
15.15 Tennis: ATP-Turnier Viertelfinale in München: Alexander Zverev – Tallon Griekspoor
17.15 Tennis: ATP-Turnier Halbfinale in München: Alexander Zverev – Fabian Marozsán
19.15 Tennis: ATP-Turnier Finale in München: Alexander Zverev – Ben Shelton
21.30 Tennis: ATP-Turnier Rückblick München
22.30 Tennis: ATP-Turnier Finale in Shanghai
1.00 Tennis: ATP-Turnier Doppel-Finale Shanghai

sky sport austria 1

16.30 Fußball: Bundesliga 100% Sturm Graz (Runden 13–16)
17.00 Fußball: Bundesliga Torparade XXL (Runden 13–16)
17.30 Fußball: Bundesliga 16. Runde: Topspiel
18.00 Fußball Klassiker der Woche
19.45 Fußball: Bundesliga 16. Runde kompakt
20.15 Champions League Magazin
20.45 Fußball: Bundesliga 16. Runde: Topspiel
21.15 Fußball Klassiker der Woche
23.00 Fußball: Champions League Magazin
23.30 Fußball: Bundesliga 100% Rapid (Runden 13–16)
0.00 Fußball: Bundesliga 100% Sturm Graz (Runden 13–16)

Sky Cinema-Paket Weitere Pay-TV-Angebote

! Letzte Ausstrahlung **Serieninfo:** Sendungs- o. Folgentitel (1/2) = 1. Staffel / 2. Folge **HD** auch in HDTV empfangbar, nicht in allen Kabelnetzen verfügbar Altersempfehlungen: 3 ab 3 Jahren

RÄTSELN & GEWINNEN mit TV DIGITAL

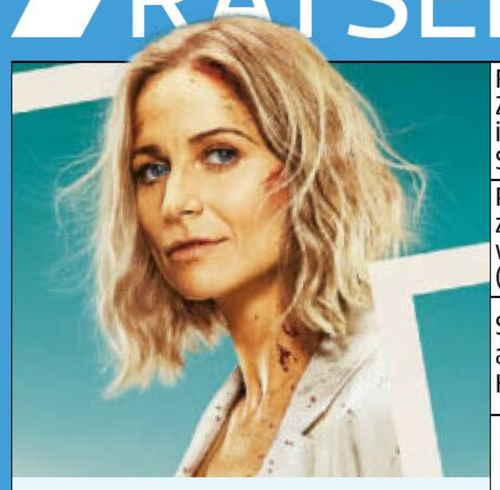

Sie spielt die Titelrolle in der Thrillerserie „The Iris Affair“. Vor- und Nachname gehören in die blauen Felder unten.

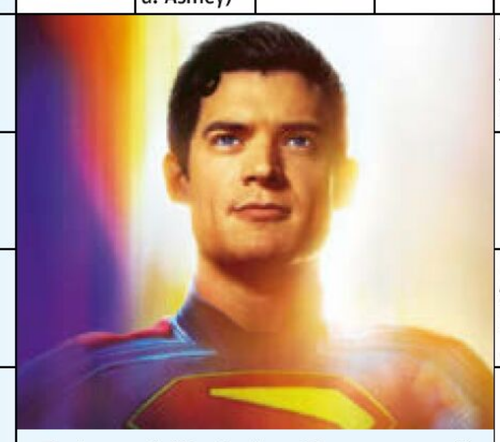

Er beschützt als „Superman“ die Menschen vor Bedrohungen. Sein Nachname gehört in die blauen Felder links.

Rhein-Zufluss in der Schweiz		Änderung, Wechsel	Abk.: Atmosphäre absolut	Initialen d. Schauspielers Hudson †		dt. TV-Serie: „... und ihre Mörder“	Halbelbin in „Der Herr der Ringe“		Vogeldünger		Film von R. Rodriguez: „From Dusk ... Dawn“		zugemessene Arzneimenge	Film der Brüder Dardenne: „Der ...“
Preis, Auszeichnung v. e. Jury (engl.)						in Fett geröstete Weißbrotwürfel				2				
Stadt an der Havel		1							Halbton über A				kleinste in Dtl. gültige Münze	
				Ferment		Sauberkeit liebend								
dt. Popsängerin, eh. TV-Jurorin	Teigwaren (ital.)		auszeichnen						US-Starzwillinge (Mary-Kate u. Ashley)					
Abk.: Norden		dt. Mittelgebirge	schlank, geschmeidig	veraltet: Schule (Schülersprache)				adlig, vornehm				Abk.: Mountainbike		US-Monumentalfilm: „... Hur“
wirklichkeitsfremd						Kapitalertrag / Staat in Afrika							3	
Ausruf des Verstehens				Angeh. e. europ. Völkergruppe		schwed.-frz. Schauspieler (Max v.) †			6			US-Schauspielerin: Penelope ... Miller	Rhein-Zufluss bei Bingen	
Ungeheuer						8		Abk.: Broteinheit / Stabsoffizier						
Vulkan auf Island						Vorname d. Schauspielers Burke		US-Sitcom: „How I ... Your Mother“				Vorname des Schauspielers Jannings †		fränk.: Hausflur
			Täuschung, Blendwerk		abgedroschen					amerik. Horrorfilm: „Das ...“		dt. Schauspielerin (Anja)	verächtlich: Hund	Fassbinder-Film: „Die ... der Maria Braun“			
Kurzw.: Local Area Network		US-Schriftsteller † / ugs.: gesund						Teilchen (Physik)		Frühzeit-Kfz, Schnauferl							
Vorname des Filmregisseurs Verbinski					Vorname der von Lojewski		Vorname d. Schauspielerin Rapace		4			„Mutter der Armen“ † 1997		Staat im Europ. Nordmeer		amerik. Rapper u. Schauspieler	
ägypt. Tempelanlage: ... Simbel				frz. Filmregisseur (Bertrand) † 2025						davonlaufen / ehemals							
							Schlaufe		dt. Popsängerin, TV-Star (Sarah)						Stromspeicher (Kurzwort)		Filmsong von Doris Day: „Qué ..., ...“
Vorname d. Schauspielers Peck †	belg. Heilbad in d. Ardennen		Abk.: negativ	Höhenzug im Weserbergland		Spitzname v. Ottfried Fischer				Vorname der Lemper	elektr. Schalteinrichtung						
Bereich der Haustechnik (Jargon)								Fuge, Einfräsung					Hautausschlag		7		
rheinisch und westfälisch: Bergwerk						Stadt in Westfalen			9		Pflanzenableger						
vorderasiat. Volk		5						letzter Ostgotenkönig					russ. Volksvertretung				svo1919-25

LÖSUNG:	1	2	3	4	5	6	7	8	9

FOTOS: SKY UK, DC/WARNER BROS., PR

8 Kuscheldecken plus Blu-ray „Die Gangster Gang 2“ zu gewinnen



Passend zum Heimkinostart von **„Die Gangster Gang 2“** (ab jetzt digital zum Kaufen und Leihen und ab dem 27.11. im Handel erhältlich) verlosen wir **8 x die Blu-ray des Films und die Kuscheldecke Joris aus Bio-Baumwolle von Riema.** Die Decke ist unglaublich weich und das zeitlose und klare Muster mit Halbkreisen im Skandi-Stil passt zu nahezu jeder Raumgestaltung und ist somit ein tolles, modernes Accessoire für Wohn- oder Schlafzimmer. Infos unter: **https://riema-germany.de/.** Die Teilnahmebedingungen lesen Sie rechts.

SO MACHEN SIE MIT: Teilen Sie uns das Lösungswort telefonisch mit unter **01378-904576** (dieser Anruf kostet 0,50 € aus allen deutschen Netzen). Oder senden Sie eine SMS mit folgendem Text: **DIGITAL1,** Lösungswort, Name, Anschrift, Rufnummer an **99699** (0,50 €/SMS). Einsendeschluss: 12.12.2025. Die Auflösung steht in Heft 27/2025.

Teilnahme nur aus Deutschland möglich. Mitmachen dürfen nur Teilnehmer ab 18 Jahren. Mitarbeiter der FUNKE Mediengruppe GmbH & Co. KGaA und der beteiligten Firmen dürfen nicht teilnehmen. Der Rechtsweg und die Barauszahlung sind ausgeschlossen. Soweit im Rahmen des Gewinnspiels personenbezogene Daten von Teilnehmern erhoben, verarbeitet und genutzt werden, werden diese von TV DIGITAL ausschließlich zum Zwecke der Durchführung des Gewinnspiels erhoben, verarbeitet und genutzt und nach Beendigung des Gewinnspiels gelöscht. Die Weitergabe der Daten an Dritte erfolgt nur im Rahmen der Gewinnspielabwicklung. Datenschutzhinweise nach DSGVO erhalten Sie unter www.funkemedien.de/datenschutzinformation oder der kostenfreien Rufnummer 0800/804 33 33.

***Weitere rechtliche Hinweise auf Seite 234**

Lösungswort zum Preisrätsel aus Nr. 23: Komoedie Die Gewinner werden direkt benachrichtigt.

tvDIGITAL
Wir sind die Zukunft.

6 AUSGABEN TESTEN FÜR 10,90€ STATT ~~18,30€~~

10€ GESCHENKT!



















IHRE VORTEILE:

- ✓ 30 % sparen
- ✓ 6 Hefte portofrei bequem nach Hause
- ✓ alle relevanten Free-, Pay-TV-Programme und Streaming-Guide
- ✓ 2 Hefte gratis bei Bankeinzug
- ✓ Gratis E-Paper

Online bestellen: www.tvdigital.de/testen
Oder anrufen: 040 231 887-110
Aktionscode: TD0000M



✉ Schicken Sie diesen Coupon an: TV DIGITAL, Brieffach 4983, 20445 Hamburg

☒ **JA, ich teste TV DIGITAL für mindestens 6 Ausgaben zum günstigen Preis von zzt. 10,90 €** inkl. ges. MwSt. und versandkostenfrei. Erscheinungsweise: 26 Hefte/Jahr. Ich erhalte meine Rechnung einmalig für die gesamte Mindestlaufzeit. Die Zusendung der Prämie erfolgt ca. 4–6 Wochen nach Zahlungseingang. Nach Ablauf der Mindestlaufzeit verlängert sich das Abonnement auf unbestimmte Zeit. Nur das E-Paper-Abonnement läuft nach der Mindestlaufzeit automatisch aus. Ich erhalte TV DIGITAL dann zum Preis von zzt. 3,05 € pro Ausgabe inkl. ges. MwSt. und Versandkosten und kann den Vertrag jederzeit mit einer Frist von einem Monat kündigen. Die Rechnungsstellung erfolgt halbjährlich im Voraus mit Geld zurück Garantie für zu viel bezahlte Hefte. Ich und in meinem Haushalt lebende Personen hatten in den letzten 6 Monaten kein TV DIGITAL-Abonnement. Das Angebot gilt nur für neue TV DIGITAL-Leser*innen, nur solange der Vorrat reicht und nur in Deutschland. Der Verlag behält sich vor, Abo-Bestellungen zu prüfen und ggf. aufgrund von z. B. Mehrfachbestellungen abzulehnen.

Bitte wählen Sie Ihre Wunschausgabe TV DIGITAL: ☐ **XXL** *Alle Sender, alle Anbieter, auch Sky Satellit* ☐ **Sky Kabel** ☐ **Sky Satellit** ☐ **Vodafone** ☐ **Magenta**

Als Dankeschön wähle ich folgende Prämie: ☐ **Rossmann Geschenkkarte 10 €** (ROS10) ☐ **Barprämie 10 €** (10_UEB) ☐ **Jet Tankgutschein 10 €** (JET10) ☐ **ARAL E-Coupon 10€** (EARA10)*
☐ **Amazon E-Coupon 10 €** (EAMZ10)* ☐ **dm Geschenkkarte 10 €** (DM10) ☐ **IKEA Geschenkkarte 10 €** (IKE10) ☐ **Tchibo E-Coupon 10 €** (ETCH10)* ☐ **REWE E-Coupon 10 €** (EREW10)*

* Sie erhalten den E-Coupon per E-Mail. Bitte vergessen Sie nicht Ihre E-Mailadresse anzugeben.

Die Überweisung der Barprämie auf mein Konto:

BLZ Kto-Nr.
IBAN: DE __ __ | __ __ __ __ | __ __ __ __ | __ __ __ __ | __ __

Kontoinhaber (Name, Vorname) **(10_UEB)**

Ich muss sonst nichts mehr unternehmen, meine Barprämie erhalte ich direkt auf mein Konto

Ich bin der neue Abonnent und bestelle TV DIGITAL:

Name, Vorname

Straße, Hausnr.

PLZ, Ort

Telefon Geburtsdatum

E-Mail

☐ Ich bin damit einverstanden, dass mich die FUNKE Medien National Brands GmbH per Telefon und E-Mail über interessante Angebote zu Zeitschriften, digitalen Medien und Gewinnspielen informiert. Ich kann der Verarbeitung und Nutzung meiner Daten zu Werbezwecken jederzeit beim Verlag widersprechen.

Wir speichern und verwenden Ihre personenbezogenen Daten im Rahmen der Vertragserfüllung. Darüber hinaus nutzen wir Ihre Adressdaten inklusive der E-Mail-Adresse, um Sie über interessante eigene ähnliche Angebote zu informieren. Sie können der Verarbeitung und Nutzung Ihrer Daten zu Werbezwecken jederzeit beim Verlag widersprechen.

Ich erhalte bei fortlaufendem Jahresabo und bei Bankeinzug 2 Hefte GRATIS.

☐ Ich ermächtige die FUNKE TV Guide GmbH, SEPA-ID.: DE07748000014091 56, Zahlungen von meinem Konto mittels Lastschrift einzuziehen. Zugleich weise ich mein Kreditinstitut an, die vom Verlag auf mein Konto gezogenen Lastschriften einzulösen. Hinweis: Ich kann innerhalb von 8 Wochen, beginnend mit dem Belastungsdatum, die Erstattung des belasteten Betrages verlangen. Es gelten die mit meinem Kreditinstitut vereinbarten Bedingungen.

BLZ Kto-Nr.
IBAN: DE __ __ | __ __ __ __ | __ __ __ __ | __ __ __ __ | __ __

Geldinstitut

☐ Ich verzichte auf meine 2 Gratis-Hefte und zahle per Rechnung

Widerrufsrecht: Ich habe das Recht, binnen 14 Tagen ohne Angabe von Gründen diesen Vertrag zu widerrufen. Einzelheiten zu meinem Widerrufsrecht, AGB, Datenschutz und weitere Informationen kann ich unter *www.tvdigital.de/abo/agb* abrufen.

Datum X Unterschrift **TD0000M**

TV DIGITAL erscheint in der FUNKE TV Guide GmbH, Großer Burstah 18–32, 20457 Hamburg, Registergericht Hamburg, Reg.-Nr. HRB 136677



STREAMING Emily in Paris
Fünfte Staffel mit Lily Collins als Titelheldin, die ein Agenturbüro in Rom eröffnet. Zeit für Amore bleibt trotzdem. Ab 18.12., Netflix

Darauf können Sie sich freuen:
DIE HIGHLIGHTS IM NÄCHSTEN HEFT



STREAMING Fallout
Zweite Staffel: Die Helden der erfolgreichen Videospiel-Adaption verschlägt es diesmal nach „New Vegas“. Ab 17.12., Prime Video

KINO Avatar: Fire and Ash
In Teil drei von James Camerons Effekt-Spektakel kommt ein neues Pandora-Volk mit einer feindlichen Anführerin ins Spiel. Ab 17.12.





TV 55 Jahre „Tatort“
Harter Fall für Thorsten Falke (Wotan Wilke Möhring)! Erstmals laufen zwei neue Folgen an einem Abend. 21.12., 20.15 Uhr, Das Erste

DIE NÄCHSTE TV DIGITAL AB 4. DEZEMBER AM KIOSK

IMPRESSUM

REDAKTION Brieffach 4110, 20445 Hamburg;
Postanschrift: FUNKE TV Guide GmbH,
Großer Burstah 18-32, 20457 Hamburg

CHEFREDAKTEUR Christian Hellmann (V.i.S.d.P.)
STELLVERTRETER DES CHEFREDAKTEURS
Jens-Peter Behr
STELLVERTRETENDE CHEFREDAKTEURIN
Christiane Flatken
GESCHÄFTSFÜHRENDE REDAKTEURIN Bettina Lucas
CREATIVE DIRECTOR Björn Kramer
FOTOCHEFIN Claudia Sonntag
CHEFREPORTER Mike Powelz (Ltg.), Mirja Halbig
TEXTCHEF Kuno Nensel
CHEFIN VOM DIENST Petra Scheunemann
SEKRETARIAT Susanne Gritzbach, Constanze Scharsitzke

REDAKTION
AKTUELLES & WISSEN Dr. Thomas Schürmann (Ltg.), Anja Matthies (Stellv.), Michael Fuchs, Melanie Koch, Sabine Krempl, Melanie Kroiß, Jana Krug, Dirk Oetjen, Dr. Kai Riedemann, Sven Sakowitz, Ulrike Schröder, Nina Sievers, Frank Steinberg, Hendrik Thies, Michael Tokarski, Dagmar Weychardt
AUTOREN Anke Hofmann, Olaf Schilling
FOTOS Erika Junge (Stellv.), Monika Krafft, Heidrun Günther, Annika Jobmann (Sekr.), Margit Mönikes (Sekr.), Kathrin Müller, Sandra Schmidtke, Stefan Scholtz, Karl Turba
GRAFIK Katrin Brauner, Jörg Buchholz, Kai Hafner, Silke Handschuch, Thorsten Mohr, Katja Wegener
INFOGRAFIK Ralf Powierski
SCHLUSSREDAKTION Jost Schocke
LESERBRIEFE Maren Groeger, Birgit Kirchmann, Claudia Schwarz

PROGRAMM
LEITUNG Rolf Nieberding
LEITER PRODUKTION Karsten Jessen
TEXTE Matthias Haimerl, Ole Harders, Michael Hille, Christine Karlstetter, Kirsten Lammich (Ltg. Sparten), Sascha Rebiger, Florian Römer, Peter Wölk
PRODUKTIONSLAYOUT Simone Woiczyk
HERSTELLUNG/PRODUKTION Matthias Huber (Ltg.)
DRUCK Burda Druck GmbH, Hauptstraße 130, 77652 Offenburg.
Keine Haftung für unverlangt eingesandte Texte und Fotos. Die Rechte für die Nutzung von Artikeln für elektronische Pressespiegel erhalten Sie über die PMG Presse-Monitor GmbH, Tel. 030-28 49 30 oder www.presse-monitor.de.

VERLAG
Geschäftsanschrift: FUNKE TV Guide GmbH,
Großer Burstah 18-32, 20457 Hamburg.
Ein Unternehmen der FUNKE Mediengruppe.
GESCHÄFTSFÜHRUNG
Jochen Beckmann, Jesper Doub, Jörg Tobuschat
KAUFMÄNNISCHE LEITUNG Stefan Schweser
ANZEIGEN
BCN Brand Community Network GmbH,
Arabellastraße 23, 81925 München.
Es gilt die aktuelle Anzeigenpreisliste,
siehe brand-community-network.de
Head of Publisher Management:
Julia Hartz von Zacharewicz.
Verantwortlich für den Anzeigenteil: Frank Becker
GESAMTVERTRIEBSLEITUNG ZEITSCHRIFTEN
Andreas Klinkmann
VERTRIEB (EINZELVERKAUF) MZV Moderner Zeitschriftenvertrieb GmbH & Co. KG, Ohmstraße 1, 85716 Unterschleißheim. TV DIGITAL kostet im Einzelhandel € 2,60 (inkl. gesetzlicher MwSt.). TV DIGITAL erscheint 14-täglich, wird als Zeitschrift sowie digital vertrieben und ist im Internet recherchierbar. Alle Rechte vorbehalten. Der Abonnentenpreis im Inland beträgt pro Heft € 2,60 (inkl. gesetzlicher MwSt.) zuzüglich ortsüblicher Zustellgebühr, in Österreich € 2,90 (inkl. gesetzlicher MwSt.) zuzüglich ortsüblicher Zustellgebühr. Weitere Auslandspreise auf Anfrage. Bei Nichtlieferung ohne Verschulden des Verlages oder infolge von Störungen des Arbeitsfriedens bestehen keine Ansprüche gegen den Verlag. Das TV DIGITAL-Papier ist umweltfreundlich recycelbar. Hergestellt unter ausschließlicher Verwendung von absolut chlorfrei gebleichtem Zellstoff.

ABONNENTEN-SERVICE
BESTELLUNGEN www.tvdigital.de/shop
ONLINE-KUNDENKONTO Für Adressänderungen, Urlaubsunterbrechung, Kontoänderungen oder Reklamationen usw.: www.tvdigital.de/konto
E-MAIL: tvdigital-abo@funkemedien.de
ADRESSE: TV DIGITAL, Brieffach 4983,
20445 Hamburg, Tel. +49-(40) 23 18 87-110

* Die **FUNKE MEDIENGRUPPE GmbH & Co. KGaA** übernimmt für die von den beteiligten Firmen zur Verfügung gestellten Gewinne keine eigene Verpflichtung. Für Sach- und Rechtsmängel an den von den beteiligten Firmen zur Verfügung gestellten Gewinnen haftet die **FUNKE MEDIENGRUPPE GmbH & Co. KGaA** nicht. Die **FUNKE MEDIENGRUPPE GmbH & Co. KGaA** haftet auch nicht für die Insolvenz einer der beteiligten Firmen sowie die sich hieraus für die Durchführung des Gewinnspiels ergebenden Folgen. Bei Reisegewinnen haftet die **FUNKE MEDIENGRUPPE GmbH & Co. KGaA** des Weiteren nicht für die Folgen einer berechtigten Änderung des Reiseangebots oder der begründeten Absage der Reise durch den Reiseveranstalter.

FOTOS: NETFLIX, SISTI/PRIME VIDEO, PAULY/ARD, 20TH CENTURY STUDIOS

Seine Empfehlung ist jeden Pixel wert.

Wir lassen Sie in der Black Week nicht alleine: unabhängige Kaufberatung mit unseren Experten. COMPUTER BILD VIP-Club – jetzt kostenlos testen.



Dennis Ellenberger
COMPUTER BILD

30 Tage kostenlos testen:
cobi.de/abo/club

Jetzt scannen & testen:

Bestens beraten.

Computer BILD VIP-CLUB

Eine Rebe, viele Facetten: Primitivo!



-63%

REDUZIERT!

8 Flaschen + 2 Weingläser statt € ~~107,20~~ nur € 39,90

VERSANDKOSTENFREI BESTELLEN: hawesko.de/tvdigital

Hier zum Angebot:

Vorteilsnummer
1120079

JAHRZEHNTELANGE ERFAHRUNG 60 Jahre Erfahrung im Versand und Leidenschaft für Wein bündeln sich zu einzigartiger Kompetenz.

Zusammen mit 8 Fl. im Vorteilspaket erhalten Sie 2 Gläser der Serie PURE von Zwiesel Glas, gefertigt aus Tritan® Kristallglas, im Wert von € 19,90. Telefonische Bestellung unter 04122 50 44 55 mit Angabe der Vorteilsnummer (wie links angegeben). Versandkostenfrei innerhalb Deutschlands. Max. 3 Pakete pro Kunde und nur, solange der Vorrat reicht. Es handelt sich um Flaschen von 0,75 Liter Inhalt.

Alkoholische Getränke werden nur an Personen ab dem vollendeten 18. Lebensjahr geliefert. Informationen zu Lieferbedingungen und Datenschutz finden Sie unter www.hawesko.de/service/lieferkonditionen und www.hawesko.de/datenschutz. Weitere Produktinformationen (Lebensmittelkennzeichnung) finden Sie auf www.hawesko.de auf der jeweiligen Artikelseite. Ihr Hanseatisches Wein- und Sekt-Kontor Hawesko GmbH, Geschäftsführer: Alex Kim, Nicolas Tantzen, Anschrift: Friesenweg 24, 22763 Hamburg, Handelsregistereintrag: HRB 99024 Amtsgericht Hamburg, USt-Identifikationsnr: DE 25 00 25 694.

HAWESKO
JEDER WEIN EIN ERLEBNIS